



特集① 本の世界を楽しもう 2

読書の秋は 図書館へ

特集② 健康について考えよう 4

第24回 健康福祉フェスティバル

大阪府知事選挙 6

市政のうごき 10

トピックス 13

おしらせひろば 14

おりひめ大学通信 27

育児情報 28

まちフォト in katano 30

11月の相談室 32

図書だより・11月のごみ収集日 33

サークルボード 34

まんが おりひめちゃん 35

交野美彩 裏面

柔道で国際交流！

9月29日(火) 青年の家で、交野市柔道連盟とオーストラリア・バマガ柔道クラブの合同練習が行われました。

それぞれ相手と組み、稽古で身に付けた技を掛け合って、親交を深めました。



交野市ホームページ
<http://www.city.katano.osaka.jp/>



読書の秋は 図書館へ

市内には、4つの図書館（室）と、自動車文庫ブックポンプの巡回ステーションが12か所あります。利用したことはありますか？

誰でも無料で自由に利用できる図書館で、本との出会いを楽しんでみませんか。

▽倉治図書館（倉治6-9-20）
▽青年の家図書室（私部2-29-1）

▽星田コミュニティセンター図書室（星田1-49-5）
▽第1児童センター図書室（幾野2-6-1）

問い合わせ 倉治図書館（TEL 891・1825、ホームページ <https://www.kat-anotoshokan.jp/>）

市立図書館の今

市立図書館の利用状況の推移は下表のとおりです。22年度をピークに、利用者数と貸出冊数が減少しています。これは、書店数の減少とともに全国的な動向です。

指標となる市民一人当たりの貸出冊数は約6冊で、全国平均とほぼ同じですが、貸出券を持つ登録者数は人口の

市立図書館利用統計推移

年度	利用者数	蔵書冊数（冊）	貸出冊数（冊）	予約・リクエスト冊数（冊）
18	114,659人	237,652	460,471	30,418
20	123,223人	231,712	496,349	37,020
22	138,948人	239,123	510,228	39,379
24	133,658人	244,054	484,807	39,883
26	127,526人	239,174	441,117	39,987

32・2%と少なく、図書館を利用する人・しない人の二極化が分かります。

また、一般的に12〜19歳の読書離れが著しいとされています。市では、26年度の個人貸出冊数のうち、児童書の占める割合が34・2%で、北河内7市内で1位、府内でもトップレベルです。一般書において、本離れは大人の方が顕著である可能性が高いと推測されます。

図書館（室）の利用方法

■本の貸出・返却

貸出⇒借りたい本に貸出券を添えて、カウンターまでお持ちください。

返却⇒開館時はカウンターへ、休館・閉館時は倉治図書館か青年の家図書室の返却ポストに入れてください。

■貸出券

図書館（室）のカウンターで、所定の申込用紙に記入してください。市内在住・在勤・在学の人は誰でも作れます。1枚の貸出券で15冊・2週間まで借りられ、市内4図書館（室）・ブックポンプ号共通です。

■レファレンス・サービス

情報がどの資料に掲載されているか知りたい、読みたい文献がどの図書館にあるか知りたい、といった必要な資料や本を探す手伝いを司書が行います。

市内の図書館で解決できない場合も、府立図書館・国会図書館や関係機関に協力を得て、該当する資料を探します。

インターネットサービス

パソコン・スマートフォンなどからアクセスできます。予約ランキングや新着資料

図書館の便利なサービス

期限内に読み切れない…

貸し出し延長可能！

予約がかかっていなければ、返却期限内に1度のみ延長できますので、カウンター・電話・ホームページから申し込んでください。

読みたい本がない…

予約・リクエスト！

専用申込書に必要事項を記入しカウンターに提出してください。ホームページからでも予約可能です。貸出中の場合は返却され次第、電話かeメールでご連絡します。

障がいがあり、利用が困難…

みなさんの利用に協力！

来館が困難な人や、目の不自由な人には、全国の所蔵施設から録音図書を取り寄せています。また、朗読グループ「あい」の協力により、対面朗読も行っています。

近隣市に通学・通勤…

貸出券を広域利用！

北河内7市(守口・枚方・寝屋川・大東・門真・四條畷・交野)に在住・在勤・在学の人であれば、7市の図書館を利用できます(貸出券の申し込み・利用規定は各市図書館による)。

市内に所蔵がない…

図書館ネットワークで取り寄せます！

出版年が古く入手できない本などは、「相互貸借」という図書館ネットワークを利用し、府内外・国会図書館から取り寄せます。特に、蔵書の多い大阪府立図書館とは相互貸借のやり取りが盛んで、協力車が1週間に1度巡回しています。音楽CDは市内で所蔵していませんが、協力貸出により、府立図書館に所蔵があれば取り寄せし、2点まで貸し出しできます。

ジャンル別の雑誌検索など、便利な機能がそろうています。



携帯電話



スマートフォン

- ▽利用できる主な機能
- ▽蔵書検索
- ▽本の予約・利用状況の確認
- ▽貸出期間の延長
- ▽予約本確保のeメール連絡

読書手帳を作ろう

本を借りると、図書館(室)内にあるタッチパネル式のパソコンで、書名・著者名・利用日が印字されたシールを印刷することができ、インターネットで、パスワードなどの事前登録が必要。手帳などに貼って、読書記録として役立ててください。



図書館ホームページから台紙をダウンロード・印刷すれば、自分だけの読書手帳を作ることができます。感想や

メモが記入でき、好きなだけページを増やすこともできます。

学校図書館支援

子どもの頃に読書活動が多い人ほど、「未来志向」「社会性」「自己肯定」「意欲・関心」など多方面において、成人してから意識・能力が高いという研究結果が発表されています(国立青少年教育振興機構「子どもの読書活動の実態とその影響・効果に関する調査研究」)。



読み聞かせの様子

図書館では、教育委員会・学校の協力により、子どもたちにとって一番身近な学校図書館の支援にも力を入れています。それに伴い、各校でボランティアが発足し、活動の活性化により、子どもと本をつなぐ大人が多くなってきました。子どものそばに本を手渡せる大人がいることで、子どもたち

の読書環境は良くなります。読書力は、考える力・学力・精神力などを向上させるといわれています。子どもの頃の読書は、その後の生き方にも影響を与える重要な活動だと考えられます。

第2・3次交野市子ども読書活動推進計画

図書館では同計画に基づき、おはなし会の実施、乳幼児健診への参加、講座やワークショップの開催などを行っています。

■学校図書館・地域ボランティア連続講座

〈第2回〉学校図書館の可能性
とき 11月25日(水)午後3時〜5時

講師 枚方市立中学校教諭 湯口香里さん

〈第3回〉本の修理
とき 12月2日(水)午前10時〜正午

内容 本の修理と読書手帳の作成

ところ いずれも、倉治図書館2階 視聴覚室

申し込み 各図書館(室)、学校ボランティアは各校を通じて申し込み



第24回

健康福祉フェスティバル

11月8日(日)

オープニング 午前9時45分～
模擬店など 午前10時～午後3時

※雨天決行(屋外ステージ・アトラクションは中止)
※午前7時の時点で、交野市に暴風・大雨・洪水いずれかの警報が発令されている場合は中止します。

問い合わせ 健康増進課 (TEL 893・6405)



ふれあい広場

- ①障害児(者)親の会 ゲーム、バザー
- ②地域活動支援センターみのり ミルクせんべい、ダーツ
- ③ミルクウェイ うどん、炊き込みご飯、手作り品、焼き菓子、バザー
- ④身体障がい者福祉会 焼き芋、ジュース、お茶、うどん
- ⑤ボランティアグループ連絡会 キャベツ焼き、水ギョーザ
スープ添え、おにぎり、野点
- ⑥ハートフルステーションいわふね 自主製品、おでん、たこせん、寄せ植え
- ⑦ケアハウスきんもくせい 豚汁、フランクフルト、当て物
- ⑧民生委員児童委員協議会 みたらし団子
- ⑨交野自立センター フランクフルト、クッキー、パン、手作り品
- ⑩母子寡婦福祉会 バザー(衣類、タオル、洗剤、食器類、手作り袋物、小物、その他)
- ⑪ナルク「いわふねクラブ」 野菜、手作り作品、コーヒー
- ⑫シルバー人材センター 甘酒(ノンアルコール)
- ⑬星友クラブ連合会 バザー(雑貨、タオルなど)
- ⑭家族の会 ぜんざい、ラスク、パウンドケーキ、ジュース、野菜
- ⑮ワークハウスやわらぎ 焼き芋、花苗、野菜、ヨーヨー、自主製品、グラノーラクッキー
- ⑯星のまち観光協会 どんぐり教室、手作り缶バッジ
- ⑰豊年福祉会 フランクフルト、焼きそば、綿菓子、ジュース、お茶
- ⑱くらじワークセンター いか焼き、手作りクッキー、梅干し、乾燥ピーナッツ、さをり製品、布製品、スーパーボールすくい
- ⑲てらサポート ソースせんべい、自主製品、ヨーヨー釣り、1円玉落とし
- ⑳手話サークル天の川 チヂミ
- ㉑きっずさぼーと おしるこ、ココア、手作り品、日用品バザー
- ㉒ばうんどケーキ村 パン、洋菓子、たこ焼き
- ㉓ティンクル バザー(リサイクル子ども服、子ども用品、おもちゃ、日用品)
- ㉔社会福祉協議会 赤い羽根共同募金

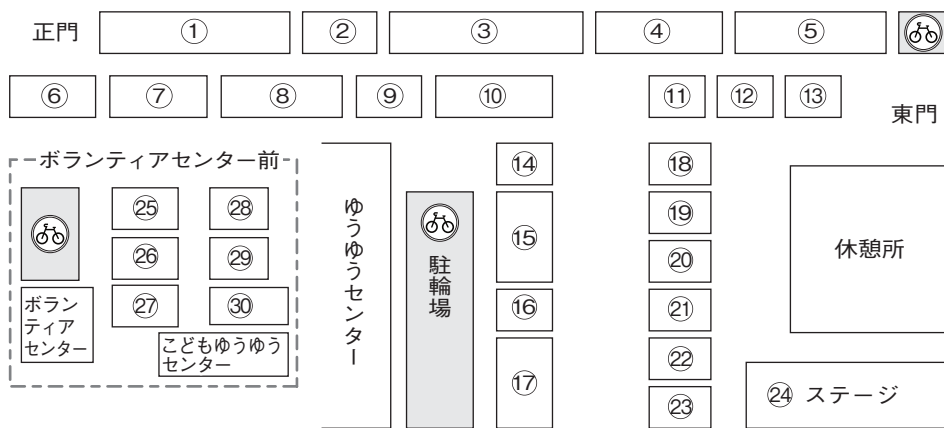

ボランティアセンター前

- ㉕ボランティアグループ連絡会 植木市
- ㉖ボランティアグループ連絡会 バザー
- ㉗ボランティアグループあい バザー
- ㉘ボランティアグループ糸ぐるま 手作り介護用品
- ㉙ボランティアグループ糸ぐるま バザー
- ㉚献血車

ステージ・アトラクション

とき	内容
11:00 ~ 11:25	社会福祉法人心生会による合唱
11:30 ~ 11:55	ボランティアグループ「HAND」による、いきいき歌体操
13:00 ~ 13:30	にじ丸ちゃんと「同志社ヒーローショー同好会」による、同志社戦隊タナレンジャーショー
13:40 ~ 14:00	ボランティアグループ「ひまわり」による車いすダンス

♡1階♡

1. ふれあいホール

9:45～	オープニングセレモニー
10:00～	交野高校吹奏楽部演奏
10:50～	保育士による楽しい食育のお話
11:05～	健康リーダーと楽しく踊る健康体操
11:20～	献血おもしろゼミナール
11:50～	元気アップ体操
13:00～	ででんご交野・和太鼓演奏
13:25～	紙芝居「サルカニバイオレンス」
14:00～	交野高校吹奏楽部演奏

2. 〈消費生活センター〉パネル展示
3. 〈医療保険課〉啓発グッズ配布

交野市立休日急病診療所

内科・小児科 10:00～14:00 (受付は13:45まで)
歯科 10:00～12:00 (受付は11:45まで)

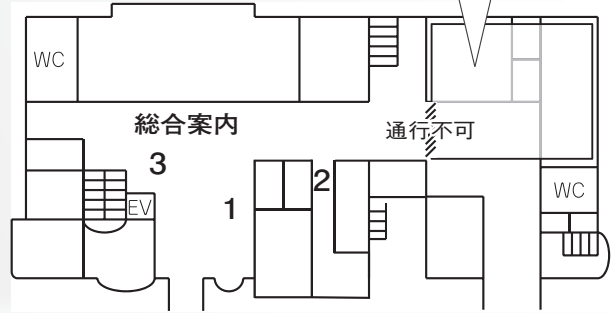

♡2階♡

1. 〈障害児(者)親の会〉親の会ってどんなところ!! パネル展示
2. 〈ピンクリボン大阪〉乳がん・子宮頸がん検診啓発
3. 〈身体障がい者福祉会〉身体障がい者相談室
4. 〈薬剤師会〉お薬相談、子ども薬局体験、薬用入浴剤、薬用酢試飲、健康食品、介護用おむつ
5. 〈歯科医師会〉手形、歯科相談、ブラッシング指導、噛むカムチェック、石膏人形色塗り、歯科技工物展示
6. 〈ファミリー・サポート・センター〉ファミサポ・星の子ルームコーナー、しおり作り、活動紹介、相談窓口

7. 〈女性消防団〉AEDを使用した救命講習会

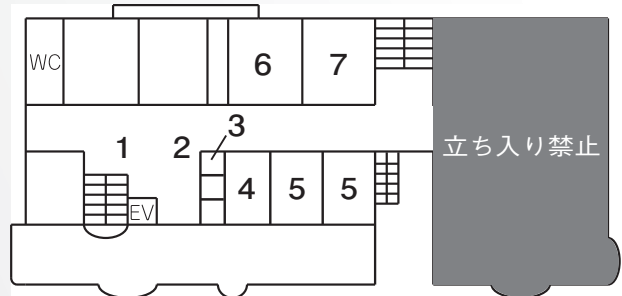

♡3階♡

1. 〈障がい者日中活動系サービス事業所連絡会〉喫茶「マドレーヌ」、フルーツ演奏(午前11時～午後1時30分、各15分間)
2. 〈民生委員児童委員協議会〉とべ! アンパンマン・ストーリー工作
3. 〈相談支援センター連絡会〉クイズに答えて風船をもらおう、パネル展示、バルーンアート
4. 〈ボランティアグループ連絡会・介護衣料手作り「糸ぐるま」〉活動紹介、パネル展示、介護衣料作品の展示
5. 〈ボランティアグループおもちゃ作りとニュースポーツ・演芸「玉手箱」〉手作りおもちゃ広場、ディスコン
6. 〈在宅介護支援センター(ランチ)連絡会〉高齢者疑似体験
7. 〈ボランティアグループ点訳「虹の会」〉点訳体験



8. 〈ボランティアグループ朗読グループ「あい」〉対面朗読
9. 〈学校給食センター〉給食の試食、パネル展示
10. 〈医師会〉パネル展示、子ども向け食育ゲームコーナー、骨密度測定、血管年齢測定、健康相談
11. 〈四條畷保健所〉体験コーナー、パネル展示、グッズ配布など

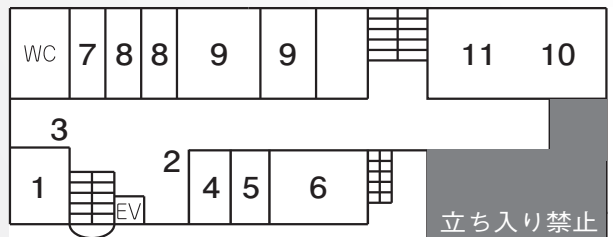

♡4階♡

1. 〈社会福祉協議会(地域包括支援センター)・校区福祉委員会〉みんな集まれ「憩いの広場」、パネル展示、高齢者のなんでも相談など
2. 〈星友クラブ連合会〉手芸品・絵画・写真などの展示
3. 〈大阪府鍼灸師会〉はり・きゅう健康相談コーナー

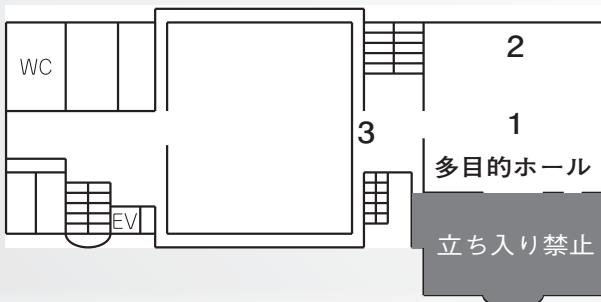

.....△ご注意ください△.....

- ▷ ゆうゆうセンターの駐車場は利用できません。第四中学校グラウンドの臨時駐車場(午後4時に施錠)をご利用ください。送迎バスの運行はありません。
- ▷ 当日のゆうゆうバスの運行はありません。
- ▷ 11月6日(金)～8日(日)は、ゆうゆうセンターの部屋の貸し出しは行いません。8日は部屋の申し込み受け付けも行いません。
- ▷ 6日午後5時30分以降は、ゆうゆうセンター東側A駐車場は利用できません。



大阪府知事選挙

～ さあ投票 選挙の主役は あなたです ～

投票	11月22日(日)午前7時～午後8時 各投票所
期日前投票	11月6日(金)～21日(土) 午前8時30分～午後8時 市役所本館1階 玄関ホール
開票	11月22日(日)午後9時～ いきいきランド交野

未来をつくる
あなたの一票大切に



大阪府知事選挙が、11月5日(木)に告示され、11月22日(日)に投票、即日開票します。

各家庭に郵送される「投票所入場整理券」に記載されている投票所で、投票してください。

投票 午前7時～午後8時、各投票所

開票 午後9時～、いきいきランド交野

問い合わせ 選挙管理委員会事務局(TEL 892・0121)

※各投票区の区域と投票所は下段の一覧表のとおりです。

投票速報・開票結果はホームページで

1時間ごとの投票速報と、開票結果は、市のホームページでお知らせします。

投票速報 11月22日(日)午前8時から1時間ごと

開票結果 開票終了後

※ホームページ(http://www.city.katano.osaka.jp/)

投票できる人

投票するには、選挙人名簿に登録されている必要があります。

今回の選挙については、次の①～③を満たす人が、投票できます。

- 登録要件**
- ①平成27年11月23日までに生まれた人
 - ②平成27年8月4日までに交野市への転入届を済ませた人

- ③②に該当する人で、平成27年11月4日に継続して住んでいる人

※最近、府内の市町村間で転居した人は、投票のときに市区町村長が発行する「引き続き大阪府内に住所を有する旨の証明書」の提示が必要です。

※選挙期間中に20歳を迎える人は、生年月日によって期日前投票ができる期間が異なります。期日前投票ができない期間は、不在者投票での投票となります。詳しくは、お問い合わせください。

各投票区と投票所案内図

倉治1・7、東倉治、神宮寺

第1投票区投票所

倉治小管理棟1階教室

倉治2・6・8・9

第2投票区投票所

倉治図書館2階視聴覚室

■10月19日以降に転居した人
10月19日(月)以降に市内で転居届を出した人は、転居前の住所の投票所で、投票してください。

投票所は、入場整理券に記載しています。

投票できない人

- ▽選挙人名簿に登録されていない人
- ▽選挙人名簿に登録されているが、投票時に府外に転出している人
- ▽27年8月5日以降に、他の都道府県から交野市に転入届を出した人

入場整理券を各家庭に郵送

11月5日の告示以降、各家庭の世帯主名で投票所入場整理券を郵送します。

入場整理券は、1通のはがきに4人分までを1組にして作成しています。有権者が5人以上いる世帯には、2通以上のはがきに分かれて届きます。

すので、ご注意ください。
投票するときは、本人分を切り離して投票所へお持ちください。

※入場整理券をなくしても、投票できますので、投票する際に事務従事者に申し出てください。

投票所で困ったときは

- 次のようなときは、投票所の事務従事者に申し出てください。
- ▽入場整理券を忘れたり、なくしたりしたとき
 - ▽けがなどで、字が書けないとき
 - ▽点字投票をするとき
 - ▽介助を必要とするとき

無効になる投票

せっかく投票しても、記載されている内容により無効投票になる場合があります。投票する候補者氏名をはっきり記載してください。

次のようなものは無効投票になります。

- ▽候補者以外の氏名を記載したもの
- ▽複数の候補者の氏名を記載したもの
- ▽誰に投票したか不明なもの
- ▽白紙投票
- ▽誤記、符号など、関係のないものを記載したもの
- ▽正規の投票用紙を使用しないもの

投票所の備品をご利用ください

投票所には、次のものを備え付けています。必要に応じてご利用ください。

投票所の備品 車いす、車いす用記載台、老眼鏡、点字器、点字の候補者名簿、筆談用ボード、拡大鏡

選挙公報をお届けします

各家庭に、候補者の経歴などを掲載した選挙公報を11月20日(金)までに配布します。届かない場合は、市選挙管理委員会までご連絡ください。

第7投票区投票所

私部2、4、私部西(1144、47を除く)

第5投票区投票所

松塚

第3投票区投票所

幾野

第8投票区投票所

私部1・5、8、青山

第6投票区投票所

梅が枝、私部西1144、47

第4投票区投票所

郡津



選挙人名簿の縦覧

選挙に伴う選挙人名簿登録にかかると縦覧を行います。
 とき 11月5日(木)午前8時30分～午後5時
 ところ 市役所本館2階 選挙管理委員会事務局

期日前・不在者投票制度のご利用を



期日前投票や不在者投票は、投票日に投票所で投票できないと見込まれる人が利用できる制度です。

対象
 ▼仕事や冠婚葬祭がある人
 ▼レジャーや買い物、旅行などで投票区域外にいる人
 ▼病気や妊娠などで、投票所に行くことが困難な人

期日前投票

期日前投票期間中に、期日前投票をする旨の宣誓書を記入し、その場で交付される投票用紙に候補者氏名を記入して、直接投票箱に投函してください。また、投票には入場整理券をお持ちください。

とき 11月6日(金)～21日(土)午前8時30分～午後8時
 ところ 市役所本館1階 玄関ホール

不在者投票

出張などで、期日前投票や投票日に投票できない人が対象となります。

投票期間 11月6日(金)～21日(土)

①出張先・滞在先の他市町村で投票する
 市選挙管理委員会に「不在者投票宣誓書・請求書」により、投票用紙などを請求してください。この宣誓書・請求

書を受け取り次第、投票用紙などを送りますので、滞在地などの選挙管理委員会で投票してください。

選挙管理委員会以外で記入したもの、同封している「不在者投票証明書」の封筒を開封したものは無効となり、投票できなくなります。
 ②不在者投票ができる施設で投票する

病院や老人ホームなど、入所している施設が不在者投票のできる施設に指定されている場合は、その施設に申し出ることで投票できます。

不在者投票ができる市内の施設
 ▼病院Ⅱ交野病院 星田南病院、介護老人保健施設逢々館かたの、介護老人保健施設青山

▼老人ホームⅡきんもくせい 特別養護老人ホーム、ケアハウスきんもくせい、特別養護老人ホーム明星、特別養護老人ホーム天の川明星、軽費老人ホーム明星、アミュー交野、レガート交野、ベストライフ交野、特別養護老人ホーム美来(老人短期入所施設を含む)、特別養護老人ホームあおや

第13投票区投票所

私市、大字私市

第11投票区投票所

寺

第9投票区投票所

私部南、向井田

第14投票区投票所

私市山手

第12投票区投票所

森南、森北、大字森、大字傍示

第10投票区投票所

天野が原町

ま、サール・ナートかたの
▽身体障がい者支援施設Ⅱ交
野自立センター

申請用紙の ダウンロード

期日前投票・不在者投票の
宣誓書・請求書は、選挙管理
委員会のホームページ(<http://www.city.katano.osaka.jp/shiki/gyousei/>)からダウン
ロードすることができます。
また、市役所本館2階の選
挙管理委員会事務局でも、受
け取ることができます。

郵便等投票制度

次の(A)(B)(C)のいずれかに当
てはまる人は、自宅などから郵
便等で不在者投票ができます。
①身体障がい者手帳を持ち、
②両下肢、体幹、移動機能
の障がい1級または2級
の人③心臓、腎臓、呼吸器、
ぼうこう、直腸、小腸の障
がいの程度が1級または3
級の人④免疫または肝臓の

障がいの程度が1級から3
級の人

②戦傷病者手帳を持ち、①両
下肢、体幹の障がいの程度
が、特別項症から第2項症
の人②心臓、腎臓、呼吸器、
ぼうこう、直腸、小腸、肝臓
の障がいの程度が特別項症
から第3項症の人

③介護保険の被保険者証の要
介護状態区分の記載が「要
介護5」の人

※郵便等投票をすることがで
きる人で、上肢または視覚
の障がい、身体障がい者
手帳に「1級」とある人や、
戦傷病者手帳で上肢または
視覚の障がい、特別項症
から第2項症の人は、申請

することで投票を代理記載
する人を指定して投票する
ことができます。

■手続き

あらかじめ申請し、郵便等
投票証明書の交付を受けてお
くことが必要です。身体障がい
者手帳や介護保険被保険者証
などを提示し、市選挙管理委
員会宛ての書面で申請してく
ださい。該当する場合は「郵便
等投票証明書」を交付します。

郵便等投票の対象となる人
で未申請の人は、市選挙管理
委員会に身体障がい者手帳な
どを添えて申請してください。
有効期限が切れている場合
も、改めて申請手続きが必
要です。

してはいけない選挙運動

選挙運動のできる期間は、立候補
の届け出をした日から投票日前日
までです。

選挙運動には各種のルールがあ
り、選挙運動関係者だけでなく、有
権者もこのルールを守らなくては
なりません。

【戸別訪問】

各戸を訪問し
て、投票を依頼す
ることはできま
せん。



贈らない・求めない・受け取らない

【飲食物の提供】

陣中見舞いなどといって、飲食物
を選挙事務所などに差し入れする
ことはできません。

第19投票区投票所



星田7、9、星田山手1・2、
南星台、大字星田

第17投票区投票所



妙見東

第15投票区投票所

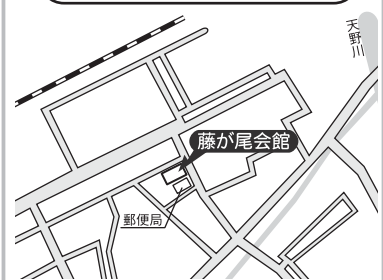

藤が尾

第20投票区投票所



星田山手3、5、星田西

第18投票区投票所

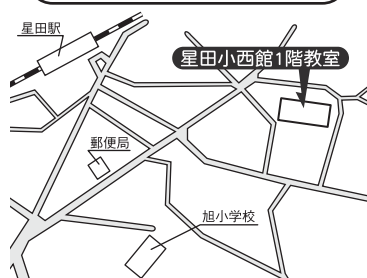

星田1、6、星田北

第16投票区投票所



妙見坂





防犯カメラ 50 台を 設置しました

問い合わせ 地域安心課
(TEL 892・0121)

市は10月1日から、市内各小学校の通学路に5台、計50台の市が管理する防犯カメラを設置し、運用を開始しました。

市内各小学校の通学路を通行する児童の安心・安全を確保するとともに、犯罪の未然防止および犯罪発生時の円滑な捜査活動ができるように、設置箇所の選定には交野警察署の協力の下、通学路における同署の重点箇所を採用しています。

また、撮影画像の使用は、捜査機関への情報提供のみに限定し、画像の管理は、市お

よび交野警察署のみで可能な、厳重なセキュリティ対策を講じています。

■交野市無線通信式防犯カメラ運用管理に関する協定書



交野警察署長と市長の協定書披露の様子

10月11日(日) ゆうゆうセンターで開催した全国地域安全運動「交野・枚方地域安全大会」において、参加した市内防犯関係の各団体を前に、市と交野警察署で締結した協定書を披露しました。

この協定は、カメラの故障時などの取り扱いや、映像の取り出し、データ管理と削除について、カメラ映像参照履歴を定期的に確認しながら不正利用のないよう監視することや、犯罪捜査や緊急時に速やかに映像参照を行えることなどを定める内容となっております。

職員出前講座

問い合わせ 情報課広報担当
(TEL 892・0121)

市は、市民のみなさんが主催する講座などに、職員が出向いて話をする職員出前講座を行っています。

対象 市内に在住・在勤・在学の人で構成される10人以上のグループ

開催日時 原則として、市の休業日を除く午前9時～午後5時30分(担当課と調整がつけば、その他の時間帯も可能)

開催場所 市内に限る(会場は、申し込んだグループが用意してください)

費用 無料(ただし、会場使用料や講座で使用する材料費は、申し込んだグループの負担)

申し込み 開催予定日の20日前までに直接、各担当課

担当課	実施している講座名	内容
財務課	交野市の財政	市の予算と財政状況についてお話しします。
情報課	楽しく作ろう広報紙	「広報紙ってどんなもの」「記事はどのようにして作るの」など、広報紙作りの基本をお話しします。
税務室	市税のしくみ	市税の仕組み(「市税のあらまし」「市・府民税」「固定資産税」など)について、身近なテーマも交えながら、分かりやすくお話しします。
地域安心課	わが家の防災対策	災害はいつ、どこで、どんな大きさを起こるか、事前に知ることは困難です。いざというときに落ち着いて行動できるよう、災害に対する予防と対処をビデオやDVDを使いお話しします。
人権と暮らしの相談課	最近の悪質商法をめぐる相談事例とその対処法	訪問販売、電話勧誘などの相談事例を使って、契約・解約トラブルの実態を明らかにし、悪質商法の手口、クーリング・オフや消費者契約法の活用方法を分かりやすくお話しします。
	くらしの危険や製品安全	身の回りの製品事故などの事例を紹介しながら、安心・安全な暮らしを送るためのポイントをお話しします。
	インターネット・携帯電話トラブルとその対策	「使っていない情報料を請求された」「料金先払いの商品が届かない」「注文品と違う」などのトラブルが増えています。最近の相談事例を紹介しながら、その対策を分かりやすくお話しします。
	かしこく利用、クレジットカードや電子マネー!	クレジットカードや電子マネーに関するトラブル事例を紹介しながら、上手な利用方法のポイントをお話しします。
	子どもと契約、消費者教育	小中高生、教職員、保護者を対象に、子どもたちの小遣いやクレジットカード、身近な契約をテーマにし、健全な金銭感覚を養い、賢い消費者の育成を目ざした分かりやすい講義を行います。



担当課	実施している講座名	内容
医療保険課	健診へ行こう！	特定健診などの必要性について、医療費などと絡めてお話しします。
子育て支援課	児童虐待について	児童虐待防止について、その発生要因、法律、対応、予防などについてお話しします。
	子育て支援拠点って、どんなところ？	子育て支援拠点（交流・遊び場）に関する利用方法などについてお話しします。
福祉総務課	避難行動要支援者支援事業（おりひめ支え愛プロジェクト）について	災害時などの、地域での支え合いである避難行動要支援者支援事業の概要をお話しします。
障がい福祉課	知っておきたい障がい者のための福祉サービス	障がい者のための福祉サービスについて、内容と利用の仕方をお話しします。
	障がい者虐待防止について	障がい者虐待防止について、虐待の要因や種類、対応についてお話しします。
高齢介護課	介護保険と高齢者福祉サービスについて	介護保険制度やいろいろな高齢者福祉サービスの利用方法・各種高齢者施設について、幅広くお話しします。
	高齢者虐待防止について	高齢者虐待防止について、虐待の要因や種類、対応についてお話しします。
	介護予防について	転倒・うつ・認知症など、危険な老化を予防し、いつまでも元気に過ごしていくためのコツをお伝えします。
	元気アップ体操	高齢者の健康増進に役立つ交野オリジナルの体操です（膝痛・腰痛・肩こり体操などの内容も可能です）。
健康増進課	子どもや保護者の健康づくり	子どもや保護者の健康な心・身体づくりのためにできる生活習慣（生活リズム・事故防止・食生活・むし歯予防など）のお話をします。
	地区健康相談会	個別に健康相談に応じます。体重・腹囲・体脂肪率などの計測も併せて実施します。
	骨密度測定会	骨密度を測定し、骨粗しょう症予防につながるお話をします。
	その他健康に関すること	赤ちゃんからお年寄りまで、さまざまな健康に関する内容を、希望に合わせて分かりやすくお話しします。 （いろいろな内容に対応します。気軽にご相談ください）
環境総務課	進めよう、ごみの減量（資源ごみの分別・廃プラ分別など）	ごみを減らすにはどうしたらいいのか？課題を市民のみなさんとともに考えます。
環境衛生課	地球温暖化	地球温暖化の現状、将来予測、対策についてお話しします。
	交野の環境について	毎年行っている環境調査の結果を見ながら、交野の環境をお話しします。
環境事業課	ごみの収集運搬・その他	交野市でのごみの収集・運搬から出し方・分け方、1年間に出るごみの量など、環境事業課が行っている仕事をお話しします。
	ごみ処理施設の見学	寺作業所で行う粗大ごみの処理状況を实地見学します。
都市計画課	地域主体でまちづくり	地域住民が理想とするまちを、住民自身の手でつくるための手法などをお話しします。
図書館	おはなし会	対象年齢に合わせてプログラムを組み、おはなし会を行います。
	読み語りについて	選書、読み聞かせの方法、プログラムの組み方などを講義します。
消防本部	普通救命講習Ⅰ・救命入門コース	病気などで身近な人の呼吸や心臓が止まったとき、救急車が来るまでの救命手当を「普通救命講習Ⅰ」は3時間、「救命入門コース」は1時間30分の講習で学びます（実施場所は、普通救命講習Ⅰは消防本部。入門コースは要相談となっています）。
	住宅用火災警報器の設置について	消防法の改正により、23年6月1日から、すべての一般住宅に火災警報器の設置が義務付けられました。そこで、住宅用火災警報器とは何？なぜ必要なの？どこに取り付けるの？どんな効果があるの？など、火災予防についてお話しします。

■職員出前講座開催についての注意

- ①出前講座の主催者は、申し込んだグループのみなさんです。参加者への周知、開催当日の受け付けや講座の進行などは、申し込んだグループで行ってください。
- ②政治、宗教、営利を目的とした催しや出前講座の目的にそぐわない場合には、職員を派遣しません。
- ③講座の内容についての質問や意見交換は受けませんが、出前講座は、苦情や要望を聞く場ではありません。





**議長・副議長・
監査委員が決まる**

市議会は、27年第3回議
会定例会で、議長に友井健
二議員（公明党）、副議長
に久保田哲議員（市民クラ
ブ）を選出しました。

また、監査委員（議会選
出）に片岡弘子議員（自由
民主党）を選任同意しまし
た。
問い合わせ 議会事務局
（TEL 892・0121）



議長
友井健二議員



副議長
久保田哲議員



監査委員
片岡弘子議員

**27年度全国学力・
学習状況調査の結果概要**

問い合わせ 指導課 (TEL 810・0522)

27年度全国学力・学習状況
調査の結果がまとまりました。

■調査の対象

- ▽市立小学校（10校） 6年生
743人
- ▽市立中学校（4校） 3年生
790人

この調査は、学力や学習状
況を把握し、今後の教育指導
や学習状況の改善などに役立
てることを目的にしたもので
、市でもこの目的に沿って
実施しました。

なお、結果の詳細は市ホー
ムページで公開しています。

■学力調査の結果

平均正答率を全国平均と比

較してみると、小学校では26
年度より国語A・B、算数A
で改善が見られ、全国平均に
迫りました。中学校では全教
科で改善が見られ、全国平均
を大きく上回りました。27年
度実施した「理科」では、小
学校では全国平均を下回り、
中学校では上回りました。今
回の調査でも、小・中学校と
もに算数・数学に比べて、国
語に課題が見られました。

また、無解答率を合わせて
見ると、小学校算数Aを除き
改善が見られるものの、小
中学校ともに国語、算数・数
学のB問題の無解答率がA問
題を上回っており、「知識・
技能の定着」に比べ、「知識・
技能を活用する力」に課題が
見られる結果となりました。

※教科や出題範囲が限られて
おり、調査で測定できるの
は学力の一部です。

▽A・Bの説明
AⅡ「知識」に関する問題（基
礎的・基本的な知識・技能
を習得しているかを問う）

BⅡ「活用」に関する問題（知
識・技能などを実生活のさ
まざまな場面で活用できる
かを問う）

【平均正答率・小学校】

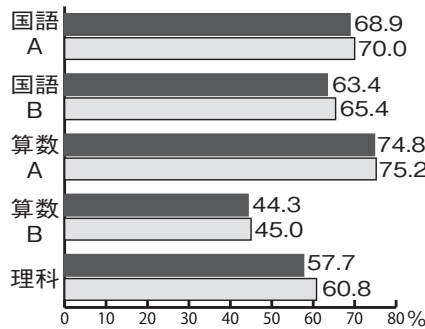

【平均正答率・中学校】

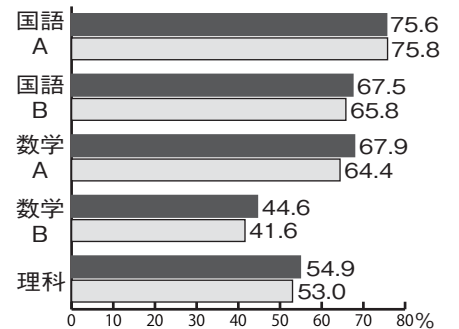

■学習状況調査の結果

児童・生徒に生活習慣や学
習環境などの様子を尋ねた
「児童・生徒質問紙」の結果、
26年度の調査よりも「授業で
自分の考えを発表する機会が
よくあった」「授業のはじめ
に目標が示されていた」「国
語・算数・数学の授業の内容
がよく分かる」などと答えた

1日当たりの授業 以外の勉強時間	小学校		中学校	
	交野市	全国平均	交野市	全国平均
3時間以上	10.2%	11.1%	17.9%	10.4%
2～3時間未満	14.3%	14.6%	30.2%	25.3%
1～2時間未満	23.7%	37.0%	20.1%	33.3%
30分～1時間未満	27.6%	25.1%	11.5%	17.0%
30分未満	16.7%	9.1%	11.0%	8.6%
まったくしない	7.5%	3.0%	9.1%	5.3%

※回答率には、無回答を含んでいません。

児童・生徒の割合が、それぞ
れ増加していることから、授
業改善が進んでいることが分
かりました。
しかし、「普段の日の家や
図書館での読書をまったくし
ない」「学校の授業以外に1
日当たりの勉強時間が30分未
満」の児童・生徒の割合が増
加し、課題が見られました。

調査結果を踏まえ、今後も
指導内容の充実が努めると
もに、家庭や地域と連携して
児童・生徒の生活や学習習慣
の改善に努め、学力向上につ
なげていきます。

社会保障・

税番号制度

～1人に1つのマイナンバー～



マイナンバーキャラクター
マイナちゃん

「通知カード」は、地方公共団体システム機構により発送業務が進められており、郵便局からの配達はおおむね11月中旬以降の予定です。

通知カードの内容をご確認ください

11月中旬以降に、マイナンバーの通知カードが住民票の住所の世帯主宛てに、簡易書留で転送不要として順次送付されます（不在の場合は「郵送物等」不在連絡票）が入りますので、郵便局での保管期限内にお受け取りください。通知カードを受け取られた人は、住所・名前などの記載内容が最新の内容と一致しているかを「ご確認ください」。異なる場合は、記載事項の変更手続きが必要となります。

また、今後住所や名前などが変わった場合にも、変更の事実が生じてから、14日以内に通知カードの記載事項の変更手続きが必要となりますので、各種届け出の際は通知カ

ドを忘れずにお持ちください。

■記載事項変更・郵便局での保管期限が過ぎ通知カードを受け取っていない場合

必要書類

▽運転免許証・パスポートなどの顔写真付きの本人確認書類（本人および代理人）

※健康保険証、年金手帳などは2点の提示が必要です。

▽同一世帯員以外の代理人は委任状、法定代理人は戸籍謄本などと資格を証明する書類

▽通知カード（記載事項変更の場合）

■10月5日直前・直後に引越した場合は通知カード

送付先

①10月5日直前に他市から交野市に転入し転入手続き後、新住所に送付されます

②10月5日以前に他市を転出し、10月5日以降に交野市に転入し転入手続き後、新住所に送付されます

③10月5日以降に他市に転出し転入先の市区町村にお問い合わせください

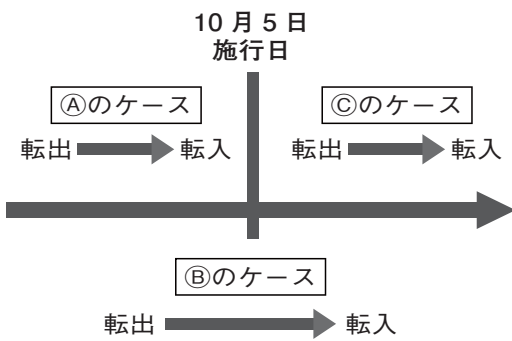

手続き先・問い合わせ 市民課 (TEL 892・0121)

消費者相談

～コンビニでプリペイドカード購入を指示する事業者に注意！～

問い合わせ 消費生活センター（ゆうゆうセンター 1階、TEL 891・5003）

A 今回のアダルトサイトの契約については、不成立あるいは無効の主張の余地があるため、現状での支払いは見合わせましょう。不当な支払いを促すために、詐欺業者が「プリペイドカードを買って、その番号を教えろ」と指示する手口があります。

Q スマートフォンでアダルトサイトを見ようとしたら、突然「登録完了」の画面になり、高額請求の記載がありました。「間違って登録された方」の画面をタッチして、表示された番号に電話すると、入金しないと退会手続きができないとのこと。コンビニでA社のプリペイドカードを3万円分購入して、その番号をメールで送るよう指示されました。

助言 このカードには資金決済法が適用され、その法律ではプリペイドカードの払い戻しは、原則禁止されています。残金が残っていても、購入した状態のままでも、現金での返金交渉は難航します。

カードは購入したものの、番号を伝えようかどうか迷っています。

プリペイドカードでの支払いを指示されたら、まずは「怪しい」と疑い、当センターに相談してください。



おしらせ

ひろば



初冬の バードウォッチング

とき 11月22日(日)午前
9時〜午後3時(雨天中止)
集合 午前9時に、河内磐
船駅前

内容 ハイキング道を歩き
ながら、渡ってきた冬鳥を
観察する

コース 河内磐船駅1傍示
の里いきものふれあい
センター

参加費 無料
服装 歩きやすい服装・靴

電話番号案内

市役所本館	TEL 892・0121
秘書・政策企画課、財務課、財産管理課、総務課、人事課、情報課、税務室、市民課、医療保険課、パスポートコーナー、会計室、行政委員会事務局(選挙管理委員会事務局)、議会事務局、土地開発公社、臨時福祉金・子育て世帯臨時特例給付金給付事業推進室	TEL 892・0121
市役所別館	TEL 892・0121
都市計画課、開発調整課、土木建設課、下水道課、環境衛生課、農業委員会事務局	TEL 892・0121
市役所第2別館	TEL 892・0121
みんなの活力課、地域安心課	TEL 892・0121
星田出張所	TEL 891・2031
ゆうゆうセンター	TEL 893・6400
福祉総務課、生活福祉課、障がい福祉課、高齢介護課、消費生活センター	TEL 893・6400
人権と暮らしの相談課	TEL 817・0997
健康増進課	TEL 893・6405
子育て支援課	TEL 893・6406
こども園課	TEL 893・6407
社会福祉協議会	TEL 895・1185
地域包括支援センター	TEL 893・6426
こどもゆうゆうセンター	TEL 892・3077
ボランティアセンター	TEL 894・3737
環境事業課(ごみ)、環境総務課	TEL 892・2471
粗大ごみ予約受付センター	TEL 891・5374
乙辺浄化センター(し尿)	TEL 892・2472
リサイクルセンター	TEL 893・8651
青年の家	TEL 892・7721
社会教育課、青少年育成課	TEL 892・7721
社会教育課文化財係	TEL 893・8111
教育総務室	TEL 810・0530
学校管理課、学校給食課	TEL 810・8010
指導課	TEL 810・0522
青年の家図書室	TEL 893・4881
体育文化協会	TEL 891・3456
星の里いわふね	TEL 893・3131
星田西体育施設	TEL 893・7721
第1児童センター	TEL 893・1144
いきいきランド交野	TEL 894・1181
倉治図書館	TEL 891・1825
歴史民俗資料展示室	TEL 810・6667
いきものふれあいセンター	TEL 893・6520
消防本部・署	TEL 892・0119
総務課、予防課、警備課、通信指令室	TEL 892・0119
水道局	TEL 891・0016
総務課、工務課、浄水課、新浄水施設整備室	TEL 891・0016
水道サービス株式会社	TEL 894・0105
シルバー人材センター	TEL 893・0430
ファミリー・サポート・センター	TEL 893・0757



織姫の里ウオーク 倉治周辺とみかん狩り

持ち物 弁当、飲み物、雨具、
あれば双眼鏡と野鳥図鑑
指導 交野野鳥の会
申し込み 当日集合場所
問い合わせ いきものふれあ
いセンター

とき 12月5日(土)午前
9時〜午後3時(雨天中止)

集合 午前9時に、津田駅前
コース かご池の石碑―二
平川の洗い場―光明院―
倉治・街並み散策―機物
神社―倉治公園(昼食)―
みかん狩り―石仏の道―
河内磐船駅(約10分・解散)

参加費 500円(保険・資
料・みかん狩り代)

服装 歩きやすい服装・靴
申し込み 直接集合場所

■星のまち観光協会会員募集
交野のおいしいもん発掘や
交野の歴史あるゆかりの地紹
介など、交野を一緒に盛り上
げてくれる会員を募集してい
ます。

申し込み・問い合わせ 星の

生駒景観花屏風 ハイキング

まち観光協会(TEL 050・
3740・7262)

おおさか「山の日に」、さま
ざまな世代が森林に触れる機
会をつくるため、生駒山系の
ハイキングを行います。

とき 11月14日(土)午前
9時〜午後3時(雨天時は
15日(日)に順延)

集合 午前8時30分〜9時
に、枚岡公園みんなの広場
(近鉄奈良線額田駅から徒
歩約10分)

コース 枚岡神社―神津嶽

ハイキングコース―枚岡
山展望台―神津嶽―ぼく
らの広場―客坊谷ハイキ
ングコース―どんぐりの
路―なるかわ谷ハイキン
グコース―瓢箪山稲荷神
社―瓢箪山駅(約8分、初
級・中級向け)

定員 400人
参加費 無料

服装 動きやすい服装・靴、
軍手

持ち物 弁当、飲み物、タオ
ル、雨具、敷物
申し込み 直接集合場所
問い合わせ 東大阪市みどり
景観課(TEL 06・4309・
3000)

里山大好き(里山体験)

とき 11月8日(日)午前
9時50分〜午後2時(雨天
中止)

集合 午前9時50分に、源
氏の滝入り口

内容 竹伐りや竹炭焼き、
竹細工などをしながら、交
野の里山の現状を楽しく学
ぶ

対象 小学生以上(小学生
は保護者同伴)

定員 先着20人

参加費 無料

服装 作業ができる服、帽
子、底の厚い靴、軍手
持ち物 弁当、飲み物
指導 都市近郊の森を育て
る会

申し込み・問い合わせ 11月
5日(木)から、いきものふ
れあいセンター

里山大好き ウォークラリー

ほした園地内で、10個の課
題を解決しながらコースを進

みます。ポイントごとにクイ
ズやゲーム、工作などの楽し
いことが待っています。

とき 11月29日(日) (雨天
中止)

▽Aコース 午前9時30分
から、私市駅前公園で受け付
け
▽Bコース 午前10時から、ほ
した園地駐車場で受け付け

※受け付け後、随時スタート

対象 ウオーキングを楽し
む個人やグループ、家族
※子どものみ参加は小学校
5年生以上。幼児・低学年
は保護者同伴

定員 先着30グループ

参加費 無料

持ち物 弁当、飲み物、雨具、
タオルなど
服装 歩きやすい服装・靴
問い合わせ 交野みどりネッ
ト事務局(環境衛生課内)

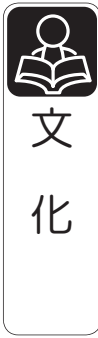

文化

指定文化財の一般公開

重要文化財や市指定文化財
の公開を行います。

■11月20日(金) (現地集合)

①北田家住宅 午前11時



②快慶作阿弥陀如来立像(八
葉蓮華寺) 午後2時

■11月21日(土) (現地集合)

③十一面観音立像(星田寺)
午後1時30分

④神祖宮趾之碑 午後2時30
分



参加費 ②のみ300円(保
存協力金)

定員 先着各30人・②は先
着20人で、いずれも予約が
必要

※①④の重複申し込みもで
きます。
申し込み・問い合わせ 11月

青少年コーナー 規則を守って安全運転

傘を差しながら、自転車に乗っている人を見ることがあります。これは、大変危険な行為です。

自転車は手軽で便利な乗り物ですが、守るべき規則はあります。前述の他、運転をしながらの携帯端末の操作や、二人乗り、信号や通行区分の見逃し、夜間の無灯火走行も危険な行為です。

機会を見つけては安全講習に参加するなど、広い意味での「子どもたちの安全」を促し、私たち大人も、子どもの良い手本となるよう、努めていきたいものです。

問い合わせ 青少年育成課

市民文化財講座 「百舌鳥・古市古墳群」

堺市・羽曳野市・藤井寺市
にまたがる巨大古墳群「百舌
鳥・古市古墳群」の魅力や、
大阪初の世界遺産登録に向け
ての取り組みを紹介します。

2日(月)午前9時から、社
会教育課文化財係

※土・日曜日、祝日は、観覧
希望文化財・名前・電話
番号を明記の上、ファクス
(892・1700)で受け
付けます。

参加費 無料
定員 先着50人

講師 百舌鳥・古市古墳群
世界文化遺産登録推進本部
会議事務局 福田英子さん

申し込み・問い合わせ 11月
2日(月)午前9時から、社
会教育課文化財係

※土・日曜日、祝日は、名前・
電話番号を明記の上、ファ
クス(892・1700)で
受け付けます。





文化

交野オーブンカレッジ 大阪の食文化見学会

コリアタウンの商店街とアサヒビール吹田工場を見学します。

とき 11月24日(火)

集合 午前9時(出発)に青年の家(貸切バス使用)

コース 鶴橋・御幸森商店街

ーアサヒビール吹田工場

ー青年の家(解散)

対象 市内在住・在勤の人

参加費 4800円

定員 先着46人

※応募者が36人以下の場合
は、催しを中止します。

申し込み・問い合わせ 11月

6日(金)～15日(日)(毎月

曜日除く)までに参加費を

添えて、青年の家受付窓口

子ども・若者

育成支援強調月間

11月は「子ども・若者育成支援強調月間」です。

青少年指導員会では、強調

月間中のPR活動用の標語を市民のみなさんから募集した結果、48件の応募がありました。当会で審査した結果、森本澄子さん(森南)の「わが街の子どもは宝 見守ろう」を優秀作品に決定しました。同作品は強調月間の啓発ポスターに使い、地域に掲示します。

未来をつくる青少年が健やかに育つために、市民として、地域として、身近なことから始めること、できるところから始めましょう。

問い合わせ 青少年育成課



スポーツ

体育協会が

優秀選手を表彰

市体育協会は、大会で顕著な成績を収めた個人や団体を表彰しています。

表彰基準

▽大阪府大会11個人・団体とも優勝

も優勝

▽近畿・西日本・全国大会11個人3位・団体2位以上

※各大会については、上部団体が主催する大会で、各連盟の代表として参加したも

のに限りです。

対象期間 26年4月1日～27

年3月31日

申請に必要なもの 推薦書

(社会教育課で配布)、賞状

の写し、大会要項、名簿(団

体のみ)

※表彰基準に当てはまる推薦

書の提出後、協会役員が選

考して後日結果、および式

典日程を連絡します。

申し込み・問い合わせ 11月

20日(金)午後5時まで、

社会教育課

なわとび教室



リズムやバランスなど、スポーツの基礎となる部分を鍛えるなわとび教室です。

とき 12月23日(祝)

■星田西体育施設

▽Aコース(初心者)11午前

9時30分～10時30分

▽Bコース(ステップアップ)

11午前10時30分～11時30分

■第1児童センター

▽Cコース(初心者)11午後

1時～2時

▽Dコース(ステップアップ)

11午後2時～3時

対象 市内在住の小学生お

よび保護者

定員 各コース先着20人

(最小催行人数15人)

参加費 150円

持ち物 使い慣れたなわと

び、室内用運動靴、タオル

講師 日本ロップスキッピ

ング連盟近畿支部長 池川

佳志さん

申し込み・問い合わせ 11月

4日(水)～12月20日(日)

(月曜日を除く)までに参

加費を添えて、星田西体育

施設か第1児童センター

星の里いわふね

スポーツ吹矢教室

とき 11月12日(木)・26

日(木)、12月3日(木)・13

日(日)、28年1月14日(木)・

31日(日)、2月14日(日)・

18日(木)、3月10日(木)・

24日(木)

時間 午後1時～4時(1

人2時間)

ところ 星の里いわふね

映画上映会「パパ、遺伝子組み換えってなあに？」

この映画は、ある一家が実際に世界各地を旅しながら取材を行い、グローバル化した深刻な食産業の実態に直面していくドキュメンタリー映画です。

とき 11月13日(金)午前10時～11時30分

ところ ゆうゆうセンター4階 交流ホール

入場料 無料(寄附をお願いします)

問い合わせ 消費生活問題研究会(人権と暮らしの相談課内)

対象 市内在住の小学生以上

参加費

▽小学生・中学生11回30

0円

▽高校生以上11回500円

指導 (一社)日本スポー

ツ吹矢協会 上級公認指導

者 北村恒夫さん

申し込み・問い合わせ 11月

2日(月)から、星の里いわ

ふね窓口



女性の人權 ホットライン

11月12日(木)～25日(水)
は、「女性に対する暴力をなくす運動」の強化週間です。

▽11月16日(月)～20日(金)
午前8時30分～午後7時
▽11月21日(土)・22日(日)
午前10時～午後5時
電話番号 0570・070・810

内容 夫・パートナーからの暴力、セクシャルハラスメント、ストーカー行為などの人權問題

相談員 人權擁護委員、法務局職員
問い合わせ 大阪法務局人權擁護部第三課 (TEL 06・6942・9492)

女性と文化の集い 設立20周年事業

パラグアイでアルパ(ハー

プ)に出会った演奏家による、「ほっとひととき アルパのささやき」をテーマとした演奏とお話です。

とき 11月12日(木)午前10時30分～正午(10時開場)ところ ゆうゆうセンター4階 多目的ホール
演奏者 アルパ演奏家 丸田恵都子さん



定員 当日先着100人
参加費 無料
問い合わせ 市女性と文化の集い事務局(人權と暮らしの相談課内)

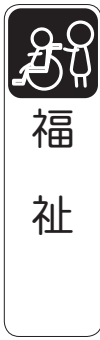

ボランティア活動をしてみませんか

■おもちゃ作りとニュースポーツ・演芸「玉手箱」子どもたちと一緒に

ちや作りをしたり、施設で技術を披露してみませんか。

とき 毎月第3木曜日午前10時～(随時活動)ところ ボランティアセンター
年会費 1000円

■介護衣料手作り「糸ぐるま」洋裁など手作りの好きな人と一緒に参加してみませんか。

第13回共に生きる障がい者展

障がいがある人もない人も楽しめる、イベントがたくさんあります。ぜひご来場ください。

とき 11月14日(土)・15日(日)午前10時～午後5時30分

ところ 国際障害者交流センター「ビッグ・アイ」(堺市南区茶山台1-8-1)

内容

▽14日 元五輪選手 松野明美さんによる講演会
▽15日 II「大阪府障がい者芸術・文化コンテスト2015」ゲストに大西ユカリさん

▽両日 II 障がいがある人たちによるピアノコンサート、声楽リサイタル、ダンス、クイズ、スタンプリ、大抽選会など

▽両日 II「ちよっくらわくわくまつり」障がい者作業所

献血にご協力を

次のとおり、献血を行います。みなさんのご協力をお願いします。

■ゆうゆうセンター(健康福祉フェスティバル)

とき 11月8日(日)午前10時～午後3時

■市役所別館前

とき 11月18日(水)午前10時～正午、午後1時～4時30分

問い合わせ 福祉総務課



特別児童扶養手当

によるバザーや縁日
入場料 無料
問い合わせ 府民お問合せセンター (TEL 06・6910・8001、平日午前9時～午後6時)

20歳未満で、政令に指定される障がいの状態にある児童を監護している父母(主として児童の生計を維持するいずれか1人)か、父母に代わって児童を養育(同居・監護・生計維持)する人が受給できます。

定例払い 11月11日(水)
受給についての条件 公的年金給付との関連や所得制限、支給要件など

※詳しくは、ご相談ください。
※障がいの程度や住所・名前などに変更があった場合は、必ず届け出をしてください。

※所得状況届をまだ提出していない受給資格者は、提出してください。
問い合わせ 子育て支援課





税

小学生の 税に関する習字展

11月11日(水)～17日(火)は、「税を考える週間」です。市内ではこの期間内に、小学生の税に関する習字展を開催します。

とき 11月11日(水)～17日(火)午前9時～午後5時30分(土・日曜日除く)ところ 市役所別館1階ロビー

問い合わせ 税務室か、枚方税務署(TEL 844・9521)

源泉所得税の 年末調整説明会

平成27年分の年末調整の仕方や法定調書、給与支払報告書などの作成・提出方法について、次のとおり説明会を開催します。

年末調整は、給与受給者にとって重要な所得税の精算手続きとなります。事業を営み役員や従業員に給与を支払って

いる人は、ぜひご参加ください。とき 11月26日(木)午後2時～

ところ 枚方市市民会館大ホール(枚方市岡東町8-33)

問い合わせ 税務室か、枚方税務署(TEL 844・9521)

固定資産税 都市計画税 の納期月

11月は、固定資産税・都市計画税第4期分の納期月です。

期限の11月30日(月)までに納めましょう。問い合わせ 税務室

個人事業税の納期限



副知事担当広報
「もずやん」

個人事業税第2期分の納期限は11月30日(月)です。2期分の納付書で、納期限までに納めてください。

※年間の税額が1万円以下の

場合は、2期分の納付書はありません。

※個人事業税の納付用紙で、コンビニエンスストア収納用のバーコードの印刷があるもの(30万円以下のもの)については、コンビニエンスストアで納めることができます。

※納付には便利で安心・安全な口座振替をご利用ください。問い合わせ 北河内府税事務所(TEL 844・1331)



保険・年金

一部負担金助成申請 老人医療の

次のいずれかに該当する人は、老人医療制度(医療費の窓口負担の一部助成)の受給資格を取得する申請ができますので、医療証の交付申請にお越しください(代理申請可)。

▽65歳以上の人で

①自立支援医療費(精神通院)に該当する人(自立支援医療受給者証所持の人)

②結核に関する医療を受けている人(患者票所持の人)

③特定疾患治療研究事業実施要綱(平成26年4月1日現在)に規定する疾患のうち、国の難病としての公費負担医療の対象となる疾患を有する人

※対象疾患については、ホームページ(<http://www.city.katano.osaka.jp/docs/2013062700014/>)でご確認ください。

④ひとり親家庭医療制度に該当する人

⑤身体障がい者手帳1・2級に該当する人

⑥療育手帳Aを持っている人

⑦療育手帳B1を持っている人で、身体障がい者手帳3～6級に該当する人

※所得制限があります。

※「老人医療(一部負担金相当額等一部助成)医療証」(青色)を持っている人は、申請の必要はありません。

※①～③は誕生日を過ぎると、申請日からの受給資格となります。

持ち物 健康保険証、印鑑、それぞれの該当を証明するもの(受給者証など)

申し込み・問い合わせ 障がい福祉課

[広告]

国民年金からの お知らせ

国民年金保険料を社会保険料控除として申告する場合、1年間に納付した国民年金保険料を証明する書類の添付などが義務付けられています。

このため、日本年金機構本部から11月上旬に「社会保険料(国民年金保険料)控除証明書」(はがき)が送られてきます。証明内容は、27年1月から9月30日までに納付された国民年金保険料額と、年内に納付が見込まれる場合の納付見込み額です。

年の途中から加入した場合や、10月1日以降に今年初めて国民年金保険料を納付する人には、翌年の2月上旬に控除証明書が送られてきますので、確定申告などの手続きをするまで、大切に保管してください。

なお、控除証明書に記載されている額以上の保険料を納付した場合は、控除証明書と併せて当該納付分に係る領収書の添付などが必要になります。

問い合わせ
▽枚方年金事務所Ⅱ TEL 8 4 6・5011

▽控除証明書専用ダイヤルⅡ TEL 0570・058・55 5(11月2日(月)～28年3月15日(火)～)

整骨院・接骨院などの かかり方

整骨院や接骨院での柔道整復師による施術や、はり・灸・あんま・マッサージは、健康保険を受けられるケースが限られています。適切な受診をすることが医療費の適正化につながりますので、ご理解とご協力をお願いします。

※医療機関で同じ負傷や疾病などで治療中の場合は、施術を受けても保険の対象になりません。

※柔道整復などの施術を受けた時は、医療費控除の対象となりますので、必ず領収書を受け取りましょう。

※保険給付の適正化のため、担当課から施術日などの受診状況について照会することもありますので、ご協力をお願いします。

	保険対象の症状	全額自己負担となる症状	注 意 点
整骨院・接骨院で 施術を受けるとき	骨折・脱臼・打撲・捻挫・肉離れなど	単なる肩こり、腰痛など	施術後は「療養費支給申請書」の施術箇所や回数を確認と、署名押印が必要 ※保険適用は、医師の同意書か診断書が必要(打撲・捻挫・肉離れなどは除く)
はり・灸・あんま・ マッサージを受けるとき※	〈はり・灸〉神経痛・リウマチ・頸腕症候群・五十肩・腰痛症・頸椎捻挫後遺症・慢性疼痛 〈あんま・マッサージ〉筋麻痺・関節拘縮など	疲労回復や疾病予防のためのマッサージなど	

お問い合わせ 医療保険課

環境

かたの環境講座2015



どんぐりの森の大切さを考える楽しい講座です。

とき 11月21日(土)午後1時～4時ごろ

ところ 大阪市立大学理学部 附属植物園

テーマ 「どんぐりを通して学ぶ、樹木のいろいろ」

定員 先着30人

※小学生以下は、保護者が同伴してください。

参加費 無料

入園料 350円(中学生以下は無料)

講師 大阪市立大学大学院 理学研究科准教授 名波哲さん

申し込み・問い合わせ 11月2日(月)から、環境衛生課

[広告]

[広告]



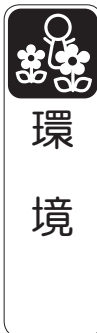

環境

始めよう！ 生ごみダイエット



家庭から排出される普通ごみの約40%は「生ごみ」です。生ごみの約70%が、悪臭や腐敗の原因となる水分です。生ごみを捨てる際に、ギュッとひと絞りすることで約10%のごみを減らすことができます。ごみ出しも楽になります。

また、収集車の運搬効率も上がることにより、ごみと二酸化炭素の削減になります。家庭で簡単にできる生ごみダイエットを、今日から始めましょう。

■生ごみを減らすポイント

- ①余分な買い物や衝動買いをしない
- ②生ごみに水分を含ませない

よう、洗う前にへたや皮などを切り取る

- ③水切りネットやペットボトルの底などを使って、しっかりと水分を切る
- ④天日干しで乾燥させるなど、一晩置いて水を切る

問い合わせ 環境総務課

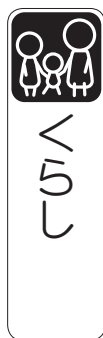

電化製品からの 火災に注意！

私たちの生活に不可欠な電化製品は、誤った使用や不注意で、火災の原因となってしまう。普段の生活から気を付けて、火災を未然に防ぎましょう。

また、今まで火災になっていなくても、次のようなことに注意しないと、今後火災が起きる原因となります。危険なポイントを見直して、火災予防に努めましょう。

■注意点を確認しましょう

- ①タコ足配線はしていませんか
- ②電気コードが家具の下敷きになっていませんか

- ③電気コードを屈曲させたり、束ねたまま使用していませんか
- ④故障していたり、調子の悪い製品を使い続けていませんか

んか

問い合わせ 消防本部予防課

住宅用火災警報器の設置

住宅火災による死者を減らすため、一般住宅に住宅用火災警報器の設置が義務付けられています。既存住宅についても、23年6月1日から設置義務が適用されました。火災から命を守るため、早期の設置をお願いします。

また、設置後は維持管理が大切です。すでに設置した住宅用火災警報器の電池の確認や、正常に作動するかを確認しましょう。

問い合わせ 消防本部予防課

秋の全国火災予防運動

全国一斉に秋の火災予防運動が、11月9日(月)～15日(日)まで展開されます。

消防本部(署)では、「無防備な心に火災が、かくれんぼ」をスローガンに、防火指導、消火訓練、防火対象物の立入査察などを行います。

また、老朽化した消火器の破裂による事故を防ぐため、家庭などで不用になった消火器を有料で引き取り処分してくれる業者を紹介します。

■住宅防火 いのちを守る7つのポイント

「3つの習慣」

- ▽寝たばこは絶対やめる
- ▽ストーブは、燃えやすいものから離れた位置で使用する
- ▽ガスコンロなどのそばを離れるときは、必ず火を消す

「4つの対策」

- ▽逃げ遅れを防ぐために、住宅用火災警報器を設置する
- ▽寝具や衣類、カーテンからの火災を防ぐために、防炎品を使用する
- ▽火災を小さいうちに消すために、住宅用消火器などを備える

▽お年寄りや身体の不自由な人を守るために、隣近所の協力体制をつくる

問い合わせ 消防本部予防課

[広告]

[広告]

まちづくり ラウンドテーブル

気軽に意見を交換し合う、
井戸端会議です。気軽にご参
加ください。

とき 11月25日(水)午後
1時～3時
ところ 市役所別館1階
市民活動ルーム「わいわい
ネット」

※当日受付・自由参加
問い合わせ みんなの活力課

共済制度を ご利用ください

■経営セーフティ共済

取引先の突然の倒産が原因
で、経営悪化の危機に直面し
たときに、資金を借り入れる
ことができる制度です。

借入額 積み立てた掛け金の
10倍の範囲内(最高800
0万円)

※無担保・無保証人

取扱窓口 北大阪商工会議所
■小規模企業共済制度

個人事業主・会社などの役
員が事業を辞める場合などに
備えて、あらかじめ資金を準

備しておく、小規模企業の経
営者のための退職金制度です。

毎年、掛け金が所得控除と
なるため、節税の効果があり
ます。

取扱窓口 北大阪商工会議所
問い合わせ コールセンター
(TEL050・5541・7
171、平日午前9時～午
後7時・土曜日午前10時～
午後3時)

婚活イベントを 企画しませんか



天の川七夕の出会い、婚活
イベントを28年2月14日
(日)に開催します。

参加希望者は企画段階から
参加できます。一緒に企画し共
同作業を行いながら、すてき
な出会いを見つけませんか。

とき 11月下旬
対象 このイベントに参加
する20歳以上の独身男女
募集人数 男女先着各3～5

人程度

※交通費などは自己負担。報
酬などはありません。

※詳しくは、「七夕の出会い
Facebook」をご覧ください。
申し込み・問い合わせ 星の
まち観光協会(TEL050・
3740・7262)

北河内4市リサイクル 施設組合議会定例会

北河内4市リサイクル施設
組合の議会定例会を傍聴する
ことができます。

とき 11月26日(木)午後
2時～(1時30分から受け
付け)

ところ 北河内4市リサイク
ルプラザ3階 研修室(寝
屋川市寝屋南1-7-1)

定員 先着20人
申し込み 当日直接会場
※日時などは、議事の都合
で変更となる場合があります。

詳しくはホームページ
([http://kazaguruma.
or.jp/](http://kazaguruma.or.jp/))をご覧ください。

※駐車場はありません。
問い合わせ 同施設組合事務
局(TEL023・2038)

交野いきいきマルシェ おりひめの駅 ～いきいきランド交野～

時間 午前10時～午後3時
※雨天縮小開催・荒天中止
内容 市内飲食店によるグルメ、交野物
産の販売
イベント
▷アマノンガーショー
▷おりひめちゃん・星のあま
んの登場
▷子どもじゃんけん大会(正午までに「子
ども遊びブース」で受け付け)
※子どもじゃんけん大会の賞品は、マル
シェで当日利用できる金券(1位1,000
円、2位500円、3位300円)となります。
問い合わせ おりひめの駅運営委員会事務
局(みんなの活力課内)



11月28日(土)午前10時

交野市農業まつり ～私部公園グラウンド～

時間 午前10時～午後1時(9時30分
から開会式)
※車での来場はご遠慮ください。
※販売品は売り切れ次第終了します。
内容 農産物の即売(白菜・キャベツ・
大根など)、模擬店
出店団体 JA北河内支部長会、JA北河
内各支店、JA北河内女性会交野地区、交
野市消費生活問題研究
会、神宮寺キウイ出荷
組合
主催 北河内農業協同
組合、交野市農業生産
連合会
問い合わせ みんなの活力課



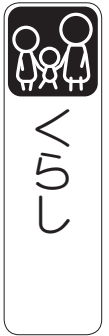

地下河川と 下水処理場の見学

とき 11月28日(土)

▽午前の部 午前9時(集合)～正午ごろ

▽午後の部 午後1時(集合)～4時ごろ

集合場所 菅島駅(菅島駅からバス移動)

見学先 ①なわて水みらいセンター(四條畷市砂4丁目)

②寝屋川北部地下河川・鶴見立坑(大阪市鶴見区緑地公園内)

※解散は鶴見立坑か菅島駅定員

①②とも先着各30人※小学生以下は、必ず保護者が同伴してください。

参加費 無料
服装 動きやすい服(スカート不可)

※ヘルメットを着用(貸与)申し込み 11月1日(日)～

19日(木)までに、参加者全員の名前・年齢・性別・

電話番号を記入の上、電話(0620121)、ファ

クス(09332636)、eメール(goboku@city.katano.osaka.jp)に、土木建設施設見学会担当

※電話申し込みは、土・日曜日、祝日は受け付け不可

※見学先①に直接、車で集合することも可能です。その場合は、申し込み時に問い合わせてください。

※大雨洪水注意報の発令や天候により、中止する場合があります。

問い合わせ 土木建設課

問い合わせ 土木建設課

Sマークの 普及登録促進月間



Sマークは、厚生労働大臣認可の標準営業約款制度に従って営業しているお店です。

このマークの登録店は、安心・安全・清潔を約束する信頼できるお店で、みなさんが安心してお店を選ぶ目印となります。

また、万一事故が発生した場合の損害賠償も受けられます。

また、万一事故が発生した場合の損害賠償も受けられます。

また、万一事故が発生した場合の損害賠償も受けられます。

問い合わせ (公財)大阪府生活衛生営業指導センター (TEL 06-6943-5600)

自衛官候補生募集

対象 18歳以上27歳未満の男子

受付期間 11月24日(火)まで

試験日 12月4日(金)・5日(土)・7日(月)の指定する日

問い合わせ 自衛隊枚方出張所(TEL 841-0618)

犯罪被害者週間

11月25日(水)から12月1日(火)は、「犯罪被害者週間」です。

犯罪被害者やその家族が再び平穩に暮らせるようになるためには、私たち一人ひとりの理解と支援が大切です。

犯罪被害者を思いやる社会へ、みなさんのご理解とご協力をお願いします。

お問い合わせ 交野警察署(TEL 891-1234)

お問い合わせ 交野警察署(TEL 891-1234)



Ring of Red
KATANO
Charity Marathon 2016

かたの 交野市チャリティーマラソンゲームズメーカー募集

チャリティーマラソンを一緒に作り、盛り上げてくれるゲームズメーカーを募集します。ゲームズメーカーには、オフィシャルキャップやチャリティーリング、オフィシャルタオルをプレゼントします。

募集期間 11月2日(月)～28年1月29日(金)

定員 1,200人

対象 大会日(28年4月17日)午前7時30分～午後3時ごろに、指定の場所で活動可能な15歳以上の人(中学生を除く)

※大会3週間前までに通知書を送付します。

活動内容 給水、受付、走路安全保安、救護など

※有資格に応じて、別途活動をお願いする場合があります。

貸与物品 スタッフジャンパー

申し込み 募集要項を確認の上、申込用紙に記入し、持参・ファクス(891-5046)・郵送(〒576-8501(住所記入不要))で、秘書・政策企画課

募集要項・申込用紙配布 市役所などの市内公共施設か、大会ホームページ(<http://katanomarathon.com/>)

申し込み・問い合わせ 秘書・政策企画課企画担当

私はゲームズメーカーとして毎年参加しています。当日は緊張感がありますが、ランナーや応援するみなさんの笑顔を見ているとリラックスでき、やりがいを感じます。ぜひ私たちと一緒に、ゲームズメーカーとして参加しましょう!



清水勇一さん(80歳)

PCB廃棄物保管者のみなさんへ

PCB(ポリ塩化ビフェニル)を含む電気機器(変圧器、コンデンサ、家庭用を除く照明用安定器など)を使用、または保管している場合は、PCB特別措置法に基づき届け出が必要です。

届け出をしていない場合は、直ちに届け出を行うとともに、適正に保管・処理する必要があります。詳しくは、お問い合わせください。

お問い合わせ 府環境管理室事業所指導課(TEL 06・6210・9588)

浄化槽の定期検査を

浄化槽管理者には、保守点検や清掃の実施、毎年1回の定期検査の受検が浄化槽法で義務付けられていますので、必ず実施してください。

お問い合わせ
▽定期検査の申し込み(一社)府環境水質指導協会(TEL 072・2577・3503)

▽浄化槽に関すること(環境衛生課)

野焼きは周辺に配慮を

害虫駆除のための、もみ殻・ワラくずの焼却やキャンプファイヤー、たき火を行う際は

市防災行政無線の試験放送を実施します

市は全国瞬時警報システム(Jアラート)の運用試験を兼ねて、防災行政無線で訓練情報の発信を行います。

当日は大音量での放送となります。あくまでも訓練放送なので、慌てず、いざという時のために何をすべきかを考えてみましょう。

とき 11月25日(水)午前11時ごろ

Jアラート 大規模災害や武力攻撃事態が発生した際に、通信衛星を利用して、必要な情報を国から地方公共団体に瞬時に伝達するとともに、防災行政無線を自動起動させ、サイレンや放送で市民に緊急情報を伝達するシステム

問い合わせ 地域安心課

の木くずの焼却などを除き、廃棄物の野焼きは、法律で禁止されています。

野焼きにより周辺住民からの苦情が寄せられるなど、生活環境に影響を及ぼす場合は、行政指導の対象となります。特にこれからの時期、稲刈りの後の、もみ殻・ワラくずの焼却をする場合は、風向きなどに十分注意してください。みなさんのご協力をお願いします。

お問い合わせ 環境衛生課

11月は「こころの再生」府民運動推進月間



「こころの再生」府民運動は、府民一人ひとりが「生命を大切に」「思いやる」「感謝する」「努力する」「ルールやマナーを守る」など、時代や社会がどのように変化して

も決して忘れない大切な5つの「こころ」をあらためて確認し、一人ひとりの行動を見つめ直すことを呼び掛ける運動です。

みなさんも大切な「こころ」を見つめ直し、まずは、あいさつから実践しましょう。
お問い合わせ 府教育総務企画課(TEL 06・6944・8042)

東部大阪都市計画案の縦覧

府と市は、東部大阪都市計画案について縦覧を行います。市民および利害関係がある人は、縦覧期間満了日までに意見書を提出することができます。

■府決定案件

①東部大阪都市計画区域の整備、開発および保全の方針の変更

■市決定案件

②土地区画整理事業の決定
③地区計画の決定
④防火・準防火地域の変更
縦覧・意見書の提出期間 11月10日(火)～24日(火)午後

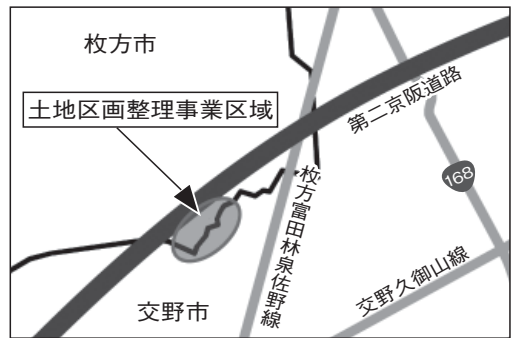

前9時～午後5時30分(土・日曜日を除く、必着)
縦覧場所・意見書の提出先
①府庁別館3階 計画推進課(TEL 540-0008)
大阪市中央区大手前3-2-12

※ホームページ(http://www.pref.osaka.lg.jp/sokai/tokeshin_index/juran_top.html)でも縦覧できます。

①～④ 市役所別館2階 都市計画課(TEL 576-8501(住所記入不要))
お問い合わせ 府計画推進課(TEL 06・6944・6776)、市都市計画課

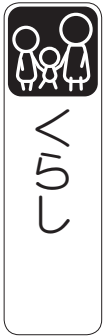

ひったくり防止カバー 取り付けキャンペーン

自転車の前かごに「ひったくり防止カバー」を無料で取り付けます。

とき 11月11日(水)午前10時30分～(1時間程度)ところ 交野警察署駐輪場配布数 先着50個

※カバーは、当日乗って来られた自転車に取り付けます。また、自転車で来られなかった人には、カバーのお渡しはできません。問い合わせ 地域安心課

多重債務「土・日」 無料相談会

借金の問題は解決できません。一人で悩まず、この機会にぜひご相談ください。

とき 12月12日(土)・13日(日)午前10時～午後4時ところ 近畿財務局(大阪市中央区大手前4-1-176・4号館8階)

相談方法 面談か電話(06・6949・6523)

※面談は事前予約可能。弁護士への対応あり

問い合わせ 近畿財務局財務広報相談室(TEL06・6949・6355)

大阪被害者支援 アドボカシーセンター

事件・事故の被害に遭われた人への、相談や付き添いなどの支援を行っています。

相談 平日午前10時～午後4時(祝・休日、年末年始を除く)

※相談・支援はすべて無料。秘密厳守

※詳しくは、ホームページ(<http://www.ovsac.jp/>)をご覧ください。

相談・問い合わせ 認定NPO法人大阪被害者支援アドボカシーセンター(TEL06・6774・9365)

農地パトロールの実施

農業委員会では、11月を「農地パトロール月間」として、

市内すべての農地を対象にパトロールを実施します。



このパトロールは、遊休農地の実態把握や農地の違反転用の発生防止のために、農業委員と事務局が協働し、農地を巡回します。みなさんのご理解とご協力をお願いします。

とき 11月中ところ 市内全域問い合わせ 農業委員会事務局

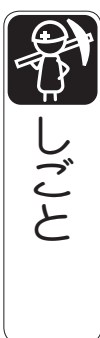

過重労働解消 相談ダイヤル

11月は「過重労働解消キャンペーン期間」です。

厚生労働省では、過重労働などに関する相談について、無料電話相談を行います。

とき 11月7日(土)午前

9時～午後5時
電話番号 0120・794・713

問い合わせ 人権と暮らしの相談課

2015介護就職デイ ハローワーク枚方

■介護職就職面接会

枚方市・寝屋川市・交野市の介護施設による就職面接会です。施設説明や見学の申し込みもできます。

とき 11月18日(水)午後2時～4時30分ところ ハローワーク枚方

セミナールーム外(ビオルネ・イオン枚方店内)

持ち物 ハローワークカード、履歴書

申し込み 当日直接会場
■介護事業所対象雇用管理セミナー

医療介護施設の人材確保に向け、「魅力ある職場づくり」への取り組みについて、一緒に検討していきましょう。

とき 11月27日(金)午後1時30分～3時30分ところ ハローワーク枚方

セミナールーム

内容 特別講演「働く女性のイキイキ職場～病児保育の現場から～」NPO法人ノーベル 吉田綾さん

※予約が必要です。

申し込み・問い合わせ ハローワーク枚方(TEL841・3363)

起業セミナー 「ビジネスプランの作り方」

起業を通じて実現したい思いをカタチにしましょう。

とき 11月14日(土)午前10時～正午ところ ゆうゆうセンター2階 心電図検査室

定員 先着20人

参加費 無料
講師 (有)パワーエンハンスメント代表取締役社長 三根早苗さん

申し込み 申し込みフォーム(<http://sougoshien.com/>)、電話(06・6271・8700)で、日本データビジョン(株)

※無料保育あり(11月5日(木)までに申し込み。人数制限あり)

問い合わせ みんなの活力課

選挙

明るい選挙啓発ポスター
入賞作品決まる

明るい選挙推進協議会は、明るい選挙啓発ポスターコンクール審査を行い、市内の小・中学校から応募のあった作品の中から、最優秀賞と優秀賞を選出しました。

これらの作品は、府で行われる2次審査に応募します。

■最優秀賞
▽喜多桃佳さん(郡小6年)



■優秀賞

▽衣川唯さん・西尾知夏さん・安本流輝さん・押部晃佑さん・佐々木莉穂さん・泉本光希さん(いずれも郡小6年)・櫻井淳菜さん(一中1年)・八木悠日さん・松岡莉子さん(いずれも一中2年)

年)
問い合わせ 選挙管理委員会
事務局

子育て

11月は児童虐待
防止推進月間です

■児童虐待とは

親または養育者が、子ども(18歳未満)の身体や心の健康を損ない、傷つけてしまう行為をいい、それは子どもの視点で判断されます。虐待には、身体的虐待・性的虐待・ネグレクト(養育の怠慢や放棄)・心理的虐待が定義されています。

■虐待かな?と思ったら

気になるときは、次の機関に相談してください。

※個人情報や内容は秘密厳守
▽子育て支援課(ゆうゆうセンター内 TEL893・6406、平日午前9時〜午後5時30分)

▽府中央子ども家庭センター (TEL828・0190、平日午前9時〜午後5時45分)

健康

健康もりもり教室

動脈硬化の原因となる高血圧、高血糖、脂質異常、肥満を見直し、生活習慣の改善目標を見つけませんか。

とき 11月27日(金)午前9時(受付開始)〜11時40分
ところ ゆうゆうセンター2階 体験学習室・お年寄り健康教室

内容 自分の生活習慣を振り返り見直すための講義と運動の簡単な実技、改善のポイント、汁物の塩分測定
対象 16〜74歳で、1年以上の健診・血液検査の結果が下表のいずれかに該当する市民

定員 先着25人
参加費 無料

▽府夜間・休日虐待通告専用
電話(TEL072・295・8737、祝日・年末年始含む夜間・休日)
問い合わせ 子育て支援課

最高血圧	130mmHg 以上
最低血圧	85mmHg 以上
中性脂肪	150mg/dl 以上
LDL	120mg/dl 以上
HDL	40mg/dl 未満
空腹時血糖	100mg/dl 以上
HbA1c	5.6% 以上 (NGSP 値)
腹囲	男性 85 釐・女性 90 釐以上
BMI	25 以上
AST・ALT	31 IU/l 以上
γ-GTP	51 IU/l 以上

持ち物 1年以内の健診または血液検査の結果、筆記用具、健康手帳、みそ汁などの汁物
申し込み・問い合わせ 11月4日(水)〜20日(金)までに、健康増進課

元気度知ろう会 「体力測定」

5つの種目を用いた体力チェックです。
とき・内容
▽11月16日(月) 測定の実施

▽11月30日(月) 測定結果の返却、体力アップに関する

る取り組みの紹介
時間 午前9時40分〜10時40分
ところ ゆうゆうセンター1階 審査会室
対象 65歳以上の市民
定員 先着15人
参加費 無料
持ち物 飲み物
服装 動きやすい服装
申し込み・問い合わせ 11月2日(月)から、高齢介護課

元気アップ体操体験会

ところ・とき
①ゆうゆうセンター 11月20日(金)午前10時30分〜11時30分
②武道館 11月12日(木)・26日(木) いずれも午後1時30分〜2時30分

定員 各50人程度
※参加者多数のときは、入場制限をする場合があります。
持ち物 水などの飲み物、②は上履き

服装 動きやすい服装
申し込み 当日直接会場
問い合わせ 高齢介護課





健康

星のまち 歩く歩くDAY

健康づくりのためのウォーキングを始めてみませんか。すでにウォーキングをしている人も、健康に効果的なウォーキング法を再確認できます。

とき 11月20日(金)午前9時15分～11時30分(小雨決行)

集合 午前9時15分に、ゆうゆうセンター1階 健康増進センター(休日診療側)

内容
▽ストレッチ
▽体操
▽私市方面へのウォーキング対象

対象 ウォーキングに興味がある人
※体力、体調をチェックした上で参加してください。健康状態がすぐれない人は、参加をご遠慮ください。

服装 歩きやすい服装・靴
持ち物 健康手帳、飲み物、タオル、帽子、雨具など

※健康手帳がない人には、当日お渡しします。

参加費 無料
申し込み 直接集合場所
問い合わせ 健康増進課

センター健(検)診の 申し込み



がん検診は、健康な人が対象です。

▽28年2月17日(水)・18日(木)・25日(木)

▽28年3月11日(火)・16日(水)・25日(金)

※健(検)診日の指定はできません。

ところ ゆうゆうセンター1階 健康増進センター

健(検)診項目 特定健診(国保加入者のみ)、がん検診

(胃・肺・大腸・前立腺・乳・子宮頸)、肝炎ウイルス検診、結核検診、びちびち健診

※胃がん検診受診者のみ追加

で、胃リスク検診(血液検査)が受診可能

※健(検)診項目により、定員数が異なります。

申し込み 11月2日(月)～28年1月8日(金)までに、健康増進課に電話(893・6405)、ファクス(892・0525)、eメール(kenkou@city.katano.osa.jp)、または郵送(T57610034 天野が原町5-5-1)で、ゆうゆうセンター2階 健康増進課か、市役所本館1階 医療保険課の窓口

※対象・費用などの詳細は「わが家の健康管理」を参照してください。

問い合わせ 健康増進課

保健所だより (11月分)

■肝炎検査(無料・予約制)

とき 第2火曜日午前9時30分～10時30分

■風しん抗体検査(無料・予約制)

とき 第2火曜日午前10時30分～11時30分

問い合わせ 四條畷保健所 (TEL 878・1021)

目より健康コラム ～しつけと虐待の違い～

虐待には、身体的虐待や精神的虐待、性的虐待などがあり、特に周りから分かりづらいのが心理的虐待です。

子どもに対して怒っている親を見かけても、それがしつけなのか虐待なのか、一目では判断が難しいものです。では、しつけと虐待の違いは何でしょうか？それは、子どもを傷つけているかどうかです。しつけは、社会のルールや決まりを教えることです。必要以上に怒ると、子どもは内容よりも恐怖や不安の方が強く頭に残ってしまいます。

子どものためを思うなら、どう伝えることが良いのか、大人として怒る姿勢より教える姿勢を大切にしてみてください。
問い合わせ 健康増進課

■HIV即日検査(無料)

とき 第1・3月曜日午前9時30分～10時30分

※結果は即日、要確認検査の場合

■骨髄ドナー登録(無料・予約制)

とき 第1・3月曜日午前9時30分～11時30分

■検便(腸内細菌・寄生虫卵)(有料)

とき 毎週火曜日午前9時30分～11時30分

■このころの健康相談(予約制)

内容 精神疾患、アルコール依存症、認知症、ひきこもりなど

■結核相談(予約制)

とき 随時

■指定難病・小児慢性特定疾患

とき 随時

病などの相談(予約制)

とき 随時

■飲料水(井戸水)の検査(有料)

とき 毎週火曜日午前9時30分～11時30分

■医療機関などに関する相談

とき 毎週月～金曜日午前9時～正午、午後1時～4時



申し込み・問い合わせ 交野おりひめ大学事務局(秘書・政策企画課内)
TEL 892・0121、FAX 891・5046、e-mail:kikaku@city.katano.osaka.jp
ホームページ= <http://www.city.katano.osaka.jp/docs/2013073100087/>

しぜん農法菜園学科

28年(1月～12月)の学生を募集しています。
▷失敗談・苦勞した点の発表会
とき 11月21日(土)午前9時30分～正午
ところ 市役所別館3階 中会議室
◆講演会「楽しい自給菜園」～自然農法でおいしい野菜栽培～
とき 12月12日(土)午後1時～3時
ところ 市役所別館3階 中会議室
講師 自然農法国際研究開発センター 安野博 健さん
参加費 500円
定員 100人(学生以外も参加可)
申し込み・問い合わせ 電話(090・5804・3602)か、eメール(orihime.katano.shizennouhou@gmail.com)で、高田さん

そば学科



9月にまいた秋そばの種が、順調に育っています。11月中に収穫予定です。ご参加お待ちしております。

きかく学科

交野の特産品、特産物、交野らしいイベントなどを企画し、`カタチ`にしていくためのワークショップを行っています。現在、交野オリジナルラーメンの年内の試食販売に向けて準備中です。一緒に活動してみたい人は、ぜひお問い合わせください。

NEWS

■森のあーと学科

詳しくは、ホームページ(http://blog.livedoor.jp/moriart_g/)をご覧ください。

▷手製本でノートを作ろう

表紙や留め具を自由に選んで、糸で綴じる小さなノートを作ります。

とき 11月5日(木)午前10時～正午

参加費 1,000円(材料費含む)

定員 8人(予約優先)



▷絵本の森の時間

絵本を約50冊用意しています。時間内に、ご自由にお読みください。

とき 11月16日(月)・12月21日(月)いずれも午前11時～午後4時30分

▷簡単! パステルアートワークショップ

とき 11月16日(月)・12月21日(月)①午前11時～②午後2時～(1時間30分程度)



参加費 1,000円(親子1組1,500円)

▷キャンドルポットを作ろう

ガラスのポットにアクリル絵の具で色を置き、すてきなキャンドルポットを作りましょう。小物入れや花瓶としても使えます。

とき 12月3日(木)午前10時～正午

参加費 1,000円(材料費含む)

定員 10人(予約優先)

ところ いずれも、ギャラリー天野が原(天野が原町5-20-5)

申し込み・問い合わせ 参加する講座名を記入し、eメール(gallery.amanogahara@gmail.com)

学生募集

おりひめ大学は、学生を随時募集しています。交野を愛する仲間たちと楽しみを分かち合いながら、市活性化のために活動しませんか。



▷交野おりひめ大学フォーラム(総会)の開催は延期となりました。日程が決まり次第、お知らせします。
▷第3回`かたのキャンパス`は年内には行いませんが、開催に向け、現在調整・準備中です。
▷大学の運営見直しにより、学生のみ

なさんには、来年度から各回の参加費の他に年会費(1,200円)をいただくことになりました。それに伴い、今後の活動への参加意向確認のご連絡をします。ご協力をお願いします。詳しくは、大学ホームページをご覧ください。





教室・講座名	とき・ところ	対象・定員	申し込み	備 考
交野市地域子育て支援センター（青年の家横） TEL 810・8270 ※遊戯室・お庭の開放は毎週月・火・木・金曜日、赤ちゃんの日は毎週水曜日です。				
たまた箱「英語にふれてみよう」	11月16日(月)午前10時30分～11時30分	1歳6か月からの未就園児と保護者。先着20組	11月2日(月)から電話か来所	午後1時まで、広場はお休みです。
マタニティーヨガ	11月18日(水)午前10時～正午	開催日現在、妊娠20週以降で、医師・助産師の許可を得た人。切迫早産の兆候がない人。先着10人	11月2日(月)から電話か来所	きょうだいの入室はできません。
子育て講座「ベビーマッサージ」	11月30日(月)午前10時30分～11時30分	生後2～5か月の赤ちゃんと保護者。先着10人	11月2日(月)から電話か来所	※オイル代300円が必要です。
12月のわくわくランド(年齢別親子教室)	①こりす組：12月9日(水) ②うさぎ・こあら・らいおん組(クリスマス会)：14日(月)、午前10時～	①3か月～11か月・先着10組 ②1歳からの未就園児・先着25組	11月20日(金)から電話か来所	

園 名	と き	対象・定員	申し込み	備 考
園庭・室内開放				
あまだのみや幼児園 (TEL 892・1351)	〈園庭〉11月17日(火)、〈室内〉11月5日(木)、午前9時30分～11時	未就学児と保護者	当日直接来園	園庭開放は、雨天中止。駐車場はありません。保護者は子どもから目を離さず、子どもの安全に注意して遊んでください。
あさひ幼児園 (TEL 892・0206)	〈園庭〉11月17日(火)、〈室内〉11月5日(木)、午前9時30分～11時			
くらやま幼児園 (TEL 892・8433)	〈園庭〉11月10日(火)、〈室内〉11月6日(金)、午前9時30分～11時			
高岡幼稚園 (TEL 892・2320)	〈園庭〉毎週火曜日(祝日除く)、11月6日・13日・20日の金曜日、いずれも午後4時30分～5時	未就園児と保護者	自由参加	※観劇会「劇団おい〜で」= 11月25日(水)午前11時10分～40分(当日は午前10時30分～11時30分まで園庭と室内でも遊べます)
ほしだ幼稚園 (TEL 891・3856)	〈園庭〉11月20日(金)午前10時30分～11時45分	未就園児と保護者	自由参加	
開智幼稚園 (TEL 892・3488)	〈園庭・室内〉11月4日(水)・18日(水)、いずれも午前10時50分～11時40分	平成23年4月2日～25年4月1日生まれの未就園児と保護者	自由参加	



ミルキィベビー教室

「自分なり」の母乳育児の方法を、赤ちゃんと一緒に見つけてみませんか。

- と き 12月2日(水)午前9時20分～正午
- と ころ ゆうゆうセンター2階 プレイルーム
- 対 象 生後1～3か月ごろの赤ちゃんとお母さん
- 内 容 赤ちゃんの身体測定、保健師・栄養士のミニ講義、助産師がおっぱいを見て授乳の相談に応じます
- 定 員 先着8組(予約制)
- 持 ち 物 母子健康手帳、タオル
- ※年間を通しての参加は、1人1回までです。
- 申し込み・問い合わせ 11月5日(木)から、健康増進課(TEL 893・6405)

乳幼児の健診と相談

いつでも相談に応じます!

- ❖ 4か月児健診
と き 12月1日(火)午後0時50分～2時
対 象 27年7月11日～8月10日生まれの乳児
- ❖ 1歳6か月児健診
と き 11月17日(火)午後0時50分～2時
対 象 26年4月生まれの幼児
- ❖ 2歳6か月児歯科健診
と き 11月24日(火)午後0時50分～2時15分
対 象 25年5月～6月生まれの幼児
- ❖ 3歳6か月児健診
と き 11月11日(水)午後0時50分～2時
対 象 24年4月生まれの幼児
- ❖ 0歳児育児相談
と き 11月25日(水)午前9時15分～10時15分
と ころ ゆうゆうセンター2階
持 ち 物 母子健康手帳
問い合わせ 健康増進課(TEL 893・6405)

♪ 遊びひろば

※参加費の記載がない場合は、すべて無料です。

教室・講座名	とき・ところ	対象・定員	申し込み	備 考
星田地域子育て支援センター(星田保育園内) TEL 860・7193 e-mail:hoshidacenter@yahoo.co.jp ※あそびのひろばは毎週月～木曜日、赤ちゃんの日は毎週金曜日です。				
11 月親子教室「小麦粉粘土で遊ぼう」	11 月 17 日(火) 午前 10 時～11 時	開催日現在、2 歳以上の未就園児と保護者。10 組	11 月 2 日(月)～5 日(木)までに来所か、メール	メールでの申し込みには①講座名②保護者と子どもの名前(ふりがな)③住所④電話番号⑤子どもの生年月日⑥一緒に来るきょうだいの有無(名前・年齢)を記載してください。※申し込み多数の場合は、抽選です。※きょうだいの保育はありません。
11 月子育て講座「ケガの対処法と事故予防」	11 月 26 日(木) 午前 10 時～11 時	未就園児と保護者。10 組	11 月 9 日(月)～12 日(木)までに来所か、メール	
12 月子育て講座「姿勢のお話」	12 月 3 日(木) 午前 10 時～11 時	未就園児と保護者。10 組	11 月 16 日(月)～19 日(木)までに来所か、メール	
12 月親子教室「クリスマス会とパルーンアート」	12 月 15 日(火) 午前 10 時～11 時	開催日現在、1 歳 6 か月以上の未就園児と保護者。10 組	11 月 24 日(火)～26 日(木)までに来所か、メール	
親子戸外遊び	11 月 9 日(月) 午前 10 時～11 時 30 分	未就園児と保護者	自由参加	
子育て交流スペース「ぼらりすひろば」 TEL 090・6976・2948 (九門) 11 月 5・6 日午前 10 時～午後 3 時・第 1 児童センター 2 階、11 月 9 日からの月・火・木曜日午前 10 時～午後 4 時・幾野会館 ※いずれも駐車場はありません。				
11 月のイベント	11 月 5 日(木)・12 日(木)・16 日(月)いずれも午前 10 時 30 分～	主に 0～3 歳の子どもと保護者。12 日のみ先着 20 組、材料費 150 円	自由参加(12 日のみ、当日先着順)	5 日＝おしゃべり会「親になった時の気持ち」 12 日＝キャンドルスタンドを作ろう! 16 日＝田中由紀さんのわらべうた
つどいの広場(子育て支援課) TEL 893・6406 毎週水・金・土曜日午前 10 時～午後 4 時、ゆうゆうセンター 3 階 運動療法室。対象：主に 0～3 歳の子どもと保護者				
子育て講座「子どもで親そだち」	11 月 18 日(水)午前 10 時 30 分～11 時 30 分、ゆうゆうセンター 2 階 集団指導室	主に 0～3 歳の子どもと保護者。先着 15 組	11 月 2 日(月)から電話か来所	保育付きです(人数制限あり)。
リズム遊び	11 月 27 日(金) 午前 11 時～	主に 0～3 歳の子どもと保護者	自由参加	動きやすい服装でお越しください。
交野保育園(松塚 11-10) TEL 891・6203 ※掲載以外のイベントは、織姫ねっとをご覧ください。				
いきいき親子体操	11 月 17 日(火) 午後 1 時～、交野会館	2 歳からの未就園児と保護者。20 組	電話で受け付け	40 分程度の体操です。
一時預かり保育				
対象：市内在住で生後 6 か月～就学前の乳幼児。※要事前登録・有料。詳しくはお問い合わせください。				
交野保育園 (松塚 11-10、TEL 891・6203)		星田保育園 (星田 3-10-8、TEL 891・1793)		星の子ルーム (ゆうゆうセンター、TEL 893・6408)

♪ 子育てスワスワ



ピヨピヨ離乳食講習会

どのように離乳食を始めたらいいか、30 分程度のお話をします。

と き 12 月 1 日(火)

①午後 2 時 15 分～②午後 3 時～

※ 4 か月児健診と同時開催で、実施しています。

※時間は前後することがあります。

と ころ ゆうゆうセンター 2 階 プレイルーム

対 象 2～6 か月の乳児を持つ保護者

持 ち 物 母子健康手帳、筆記用具

申 込 び 直接会場

問 い 合 わ せ 健康増進課 (TEL 893・6405)

ぐんぐん教室

離乳食などの、子育ての基本を一緒に学びましょう。

と き・内 容 ① 12 月 1 日(火) 午前 9 時 30 分～11 時 45 分＝親子のふれあい遊びと交流② 12 月 8 日(火) 午後 0 時 45 分～3 時 45 分＝離乳食講習会③ 12 月 17 日(木) 午前 9 時 30 分～11 時 45 分＝発達の道すじについて

と ころ ①交野市地域子育て支援センター②③ゆうゆうセンター 2 階 プレイルーム(保育あり)

対 象 おおむね生後 6～12 か月の乳児と保護者

定 員 先着 20 組

参 加 費 ②のみ 200 円(調理実習代)

持 ち 物 母子健康手帳、おむつ、お尻拭きナップ、飲み物(お茶・ミルク・お湯など)

※ 12 月 8 日は、筆記用具とエプロンも持参してください。

※年間を通しての参加は、1 人 1 回までです。

申 込 び・問 い 合 わ せ 11 月 12 日(木) から、健康増進課 (TEL 893・6405)



陶芸の魅力を発見

9月17日(木)星の里いわふねで、陶芸入門教室が開かれました。

参加者は、先生の指導を受けながら、初めての陶芸を楽しみ、花入れを作り上げました。



ステップ
1

刈る



ステップ
2

束ねる



ステップ
3

稲木に掛ける

初めて稲刈りをしたよ！

10月6日(火)交野小学校5年生が、稲刈り体験をしました。

慣れないのこぎり鎌を使ったり、刈った稲の束ね方を教わりながら、1.5㍓の田んぼで稲穂の収穫を終えました。



念願の日本で柔道練習

9月29日(火)青年の家で、交野市柔道連盟と、交野市出身のコーチがサポートに付くオーストラリア・バマガ柔道クラブの合同練習が行われました。

バマガでは、工芸品を売って町全体で今回の旅行費用を集め、柔道発祥の地である日本で練習するという夢が実現しました。





スポーツで、心身ともに健康に

10月11日(日)・12日(祝)いきいきランド交野他で、第38回市民スポーツデーが開かれました。

会場には、たくさんの方が集まり、なじみのスポーツや初めてのスポーツを体験する人でにぎわいました。



ノーレジ袋で、資源を節約

10月5日(月)市内3店舗で、交野市4R市民会議主催のマイバッグキャンペーンが行われました。

アンケート後に、エコバッグを配布し、「買い物にはマイバッグを持参しよう!」と呼び掛けました。

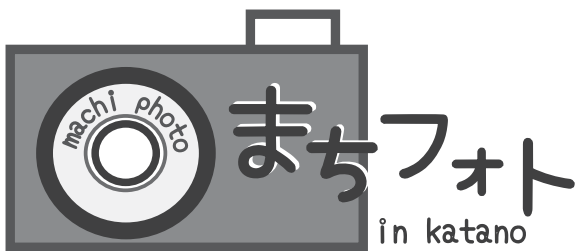

イズミヤ交野店前の様子



元気の秘訣は`楽しむこと、

9月24日(木)黒田市長が、今年99歳を迎えた矢鍋澤子さんを訪問し、長寿のお祝いに記念品を贈りました。

矢鍋さんは、「病気もせず、デイサービスに行って、毎日退屈しないで過ごしています」と話していました。



マリンバ演奏に癒やされて

9月26日(土)ゆうゆうセンターで、ヒューマンライツコンサートが開かれました。

来場者は、松本真理子さんの軽妙な話しぶり、木の温かみを感じられるマリンバ演奏に、聞き入っていました。



11月の相談室

	相談名	とき・ところ・その他	問い合わせ
法律・行政	法律相談(予約制) 夜間法律相談(予約制)	毎週月・木曜日 14時～16時、ゆうゆうセンター、定員4人【夜間】26日(木) 18時～21時、ゆうゆうセンター、定員6人(予約は、相談日の1週間前(休日の場合はその翌日)の9時30分から電話予約)※1人1回限り	人権と暮らしの相談課(TEL 817・0997) (予約は、相談日の前の週の同じ曜日の午前9時30分から電話か直接受け付け)
	登記相談(予約制)	11日(水) 13時～15時、ゆうゆうセンター、1人1回限り	
	相続・遺言書等作成相談(予約制)	25日(水) 13時～15時、ゆうゆうセンター、1人1回限り	
	行政相談	14日(土) 13時30分～16時、郡津公民館 20日(金) 13時30分～16時、ゆうゆうセンター	
暮らし・人権	消費者相談	平日9時30分～正午と13時～16時、ゆうゆうセンター1階	消費生活センター(TEL 891・5003)
	就労支援相談(要連絡)	平日10時～正午と13時～16時、ゆうゆうセンター	人権と暮らしの相談課(TEL 817・0997)
	女性のための相談(予約制)	4日(水) 14時～16時30分、ゆうゆうセンター、定員3人	
	人権擁護委員による相談	19日(木) 10時～正午、ゆうゆうセンター	
	人権なんでも相談	月・水・金曜日 13時～15時、ゆうゆうセンター	
健康・福祉	心身障がい者福祉相談	(身体)第1・3水曜日(知的)第1・2水曜日、(精神)第3水曜日、第3金曜日、いずれも13時～16時、ゆうゆうセンター	障がい福祉課(TEL 893・6400 FAX 895・6065)
	障がい者(身体・知的・精神)でんわ相談	平日9時～18時、障がい者相談支援センター明星(TEL 891・3636)	
	障がい児(者)相談支援センター「てらサポ」	毎週月・金曜日 10時～16時、ゆうゆうセンター、社会福祉士に相談	
	地域活動支援センター「みのり」	毎週水曜日 10時～16時、ゆうゆうセンター、精神保健福祉士に相談	
	障がい者相談支援センター「かたの」	毎週火・木曜日 10時～16時、ゆうゆうセンター、ピアカウンセラーに相談	社会福祉協議会(TEL 895・1185)
	福祉なんでも相談	平日9時～17時30分、ゆうゆうセンター1階	
	経済面での困りごと相談(生活困窮者自立支援相談)	平日9時～17時30分、ゆうゆうセンター1階	
	高齢者福祉相談	平日9時～17時30分、ゆうゆうセンター1階	
	でんわ健康相談	平日9時～17時30分	
	ひとり親家庭相談(要予約)	毎週金曜日 9時～正午と13時～16時30分、ゆうゆうセンター	
子育て・教育	育児相談	火・水・木曜日 13時～15時、倉治保育園	倉治保育園(TEL 891・1116)
	でんわ育児相談	毎週水曜日 あまだのみや幼稚園(TEL 892・1351) 毎週木曜日 あさひ幼稚園(TEL 892・0206) 毎週金曜日 くらやま幼稚園(TEL 892・8433) いずれも13時～15時	各幼稚園
	子育て支援相談(来所要予約)	▷月～金曜日 9時～17時30分、交野市地域子育て支援センター(私部2-29-5、青年の家横 TEL 810・8270) ▷月～金曜日 9時～17時、星田地域子育て支援センター(星田3-10-8、星田保育園内 TEL 860・7193)	子育て支援課(TEL 893・6406)
	こども相談	平日9時～17時30分、ゆうゆうセンター	教育センター(TEL 892・8203)
	教育相談	平日9時～17時、青年の家	
	進路選択支援相談(要連絡)	月・水・金曜日 15時～17時30分、ゆうゆうセンター	

※いずれも土曜(行政相談を除く)・日曜日と祝・休日を除く。相談はいずれも無料。

図書だより



児童書

- だっておさるだもん
サトシン 小学館
- 水の国の迷路
香川元太郎 PHP研究所
- 大中小探偵クラブ
はやみねかおる 講談社
- 岸辺のヤ〜ビ
梨木香歩 福音館書店
- 橋の大解剖
岩崎書店
- どうぶつ
山口まさよし 学研教育出版
- お願い！フェアリー 15
みずのまい ポプラ社
- おにつばとうさん
沼野正子 福音館書店

一般書

- 可愛い羊毛刺しゅう
加藤珠湖他 河出書房新社
- 琥珀のまたたき
小川洋子 講談社
- おとなの奈良心を澄ます旅
堀内昭彦他 淡交社
- 手まりおにぎりレシピ 100
平岡淳子 世界文化社
- 月とこよみの本
林完次 宝島社
- クラウド・ナイン
服部真澄 講談社
- 天野先生の「青色LEDの世界」
天野浩他 講談社
- ずるい暗記術
佐藤大和 ダイヤモンド社

「ぼくは王さま」

寺村輝夫 作
和田誠 絵
理論社

食いしん坊で好奇心が強く、わがままで世間知らず。でも、どこか憎めない「王さま」が巻き起こす騒動を描いた幼年童話です。



遊ぶのが大好きな王さまの一日は、遊んでお菓子を食べて、遊んで勉強して、遊んで昼寝をして…そんな王さまが心機一転、つぶれないシャボン玉を手に入れるために奮闘する「しゃぼんだまのくびかさり」他、3編を収録。どの話もむちゃな命令ばかりする王さまと、その王さまを取り巻く人々とのやり取りが滑稽です。

シンプルな線で描かれたユーモアあふれる挿絵と、どの話にも登場する兵隊のリズミカルなラップや歌が、子どもたちを飽きさせることなく物語の世界へと誘います。シリーズは長く愛され、愛蔵版、文庫版、絵本とさまざまな形で読み継がれています。

お知らせ

図書館（室）の祝日開館

倉治図書館と青年の家図書室は、11月3日の祝日を開館します。開館時間は午前10時から午後5時です。どうぞご利用ください。

問い合わせ

倉治図書館(Tel 891・1825)、青年の家図書室(Tel 893・4881)

11月のごみ収集日

問い合わせ 環境事業課 (Tel 892・2471)

粗大ごみ予約受付センター (Tel 891・5374 ^{ごみなし} 午前9時～午後5時)
※間違い電話が多発しています。電話番号は正確にお願いします。

普通ごみ（生ごみなどの可燃ごみ） 週2回

曜日	収集地区
月・木	倉治・東倉治・神宮寺・郡津・森・森北・森南(私市の一部を含む)・幾野・天野が原町・青山・向井田・行殿・浜の池・梅が枝・松塚・寺・寺南野・私部西・駅前住宅(私部4丁目・私部長砂町)・傍示
火・金	私市・私市山手・私部(一部を除く)・私部南・南星台・藤が尾・星田・星田北・星田西・星田山手・妙見坂・妙見東

ペットボトル・プラスチック製容器包装（廃プラ） 週1回

曜日	月	火	水	木	金
収集地区	藤が尾・妙見坂・妙見東・私市・私市山手	幾野・梅が枝・私部西・郡津・松塚・私部4丁目一部(77番～80番)	天野が原町・私部(一部を除く)・私部南・寺・寺南野・森・森北・森南	星田・星田北・星田西・星田山手・南星台・傍示	青山・倉治・東倉治・神宮寺・向井田

資源ごみ・粗大ごみ 月1回・水曜日

収集地区	4日	11日	18日	25日
幾野・倉治・東倉治・神宮寺・寺・寺南野・森・森北・森南・傍示	可燃粗大ごみ	不燃粗大ごみ	空缶・空びんなど	新聞・雑誌など
天野が原町・郡津・藤が尾・梅が枝・松塚・私部4丁目一部(77番～80番)	新聞・雑誌など	可燃粗大ごみ	不燃粗大ごみ	空缶・空びんなど
私部(一部を除く)・私部南・私部西・青山・向井田・私市・私市山手	空缶・空びんなど	新聞・雑誌など	可燃粗大ごみ	不燃粗大ごみ
星田・星田北・星田西・南星台・妙見坂・妙見東・星田山手	不燃粗大ごみ	空缶・空びんなど	新聞・雑誌など	可燃粗大ごみ

- ▷ごみはきっちり分別し、決められた日の午前8時45分までに決められたところへ出してください。
- ▷可燃粗大ごみ(=燃える粗大ごみ・1か月4点以内)、不燃粗大ごみ(=燃えない粗大ごみ・1か月4点以内)は、粗大ごみ予約受付センターへ申し込みが必要です。月～金の祝日も受付を行っています。受付期間は各収集日の1か月前～1週間前です。(詳しくは「交野市ごみ出しマニュアル」をご参照ください。)
- ▷持ち込み粗大ごみ(有料分)は、水・土・日曜日を除く午前9時～午後4時30分に環境事業課で受け付けています。



Circle Board

サークルボード、では、市民サークル・同好会などの活動をお知らせします



～ 14時30分、ホーム明星。お車でのご来場はご遠慮ください。無料。[問] 重村(TEL 894・1798)

みそじーず 10周年コンサート♪
11月29日(日)13時30分(開場) 14時(開演)、倉治公民館。ピアノ・笛で「青い山脈」もセカオワも。無料。[問] 久本(TEL 090・3719・8223)

ママのリフレッシュデー・ヨガ
12月3日(木)10時～12時、ゆうゆうセンター。育児中の人。15人まで保育付き。500円。[問] 11月16日10時から20日まで kid's さぼーと(TEL 090・9865・7724)

ウイグルの話しあれこれ
12月6日(日)13時30分、交野会館(郡津駅前)。シルクロードに生きる民の話。先着40人。500円(茶菓子代)。[問] 国際交流協会(TEL 894・1113)

第45回交野市卓球連盟杯
12月12日(土)9時～17時、いきいきランド交野。市内在住、在勤者。一般混合W男女別S1,000円。中学生S100円。[問] 11月29日までに近藤(TEL 893・1387)

交野の歴史を知ろう
12月13日(日)10時15分、地域活動支援センターみのり(藤が尾)集合。星田周辺を歩く。要申込。無料。[問] 12月4日までに同センターみのり(TEL 893・9511)

仲間募集

～一緒に活動しませんか?～

交野市剣道連盟会員募集
場所は交野小、旭小、郡津小、岩船小、倉治小、妙見坂小、武道館。入会無料。日時、月会費は事務局へ。交野市剣道連盟HPもご覧ください。[問] 石倉(TEL 892・0219)

交流卓球
毎週月・木曜12時～15時、いきいきランド交野。障がい者と健常者、隔たりなく楽しく交流。1回200円。[問] 身体障がい者福祉会の税所(TEL 090・6964・6220)

＊展示・発表会＊

～活動の成果を見てください～

第12回南星台作品展ご案内
11月11日(水)～15日(日)10時～17時、南星台集会所。15日は16時まで。趣味の作品約200点がお待ちしています。無料。[問] 花岡(TEL 891・3891)

妙見東第5回わたしの作品展
11月21日(土)・22日(日)10時～16時、妙見東自治センター。22日は15時まで。絵画、陶芸、書道、写真、手芸品など展示。無料。[問] 堀(TEL 090・6903・8383)

第7回ラベンダー水彩画展
12月1日(火)～6日(日)9時30分～16時30分、青年の家ロビー。

6日は16時まで。水彩画約40点展示。無料。[問] 大崎(TEL 892・3127)

ハイキング

京都東山周辺哲学の道
11月28日(土)7時45分、交野市駅。出町柳駅から南禅寺。小雨決行。一般向け9*。1,000円(保険代・交通費)。[問] 鶴園(TEL 891・6002)

JR 大河原から笠置
12月12日(土)8時25分、河内磐船駅。木津川沿いを歩く。小雨決行。一般向け10*。1,500円(保険代・交通費)。[問] 鶴園(TEL 891・6002)

大会結果

交野市長杯ソフトテニス大会
9月20日(日)私部公園テニスコートで、48人が参加して行われました。優勝者は次のとおり。
▷一般 西紀久子、南健次
▷中学(男子) 西川祐樹、酒井陽司

善意銀行

善意銀行
社会福祉協議会の善意銀行に預託していただきました。
▷ NISI 歌謡教室からカラオケグランプリ大会収益金一部とチャリティー募金2万2,541円
▷ 大仏町会から第三回大仏町夏祭チャリティー金1万1,905円

フリーマーケット出店者募集

とき 11月29日(日)10時～15時(雨天の場合は12月6日(日)に延期)
ところ いきいきランド交野 ミルキーウェイ
参加費 1,500円(1ブース)
主催 交野市女性団体連絡協議会
[申] 往復はがきに①住所②名前③電話番号④主な出品物を記入し、11月10日(火)までに、〒576-0052 私部2-29-1 社会教育課
[問] 山本(TEL 891・6833)か、木内(TEL 891・4025)



寄せ植え教室

とき 11月14日(土)10時～12時
ところ 星田北温室(乙辺浄化センター隣)
※駐車場はありません。
定員 先着25人(前年の参加者はご遠慮ください)
参加費 無料
主催 花と緑の会いぶき
[申・問] 同会の手島(TEL 080・5365・3871、FAX 893・3871)



[問] = 問い合わせ TEL = 電話番号 FAX = ファクス番号 の略で、時間は24時間表記です。





おいひめちゃん

作：泉 麗香



読書手帳については、2・3頁をご覧ください。[問] 倉治図書館(TEL 891・1825)

人口と火災・救急

9月末の市の人口(前月比)

人口	77,944人 (-37)
男	37,691人 (-22)
女	40,253人 (-15)
世帯数	31,551世帯(+24)

9月の火災と救急

火災 2件 救急 288件

※毎月1日の正午、点検のため消防サイレンを鳴らします。

活動日

～ イベント・催しのお知らせ ～

笑いヨガ ヒフミちゃん

11月5日(木)・19日(木) 13時30分～15時、交野会館(郡津駅前)。大笑いして、幸せホルモンいっぱい。各500円。[問] 岡田(TEL 080・2411・6105)

心の病を抱えた家族の方々集合

11月11日(水) 13時30分～16時、ゆうゆうセンター。精神の病気で悩んでいる家族の人、参加を。精神障がい者の家族対象。無料。[問] 雲川(TEL 891・0884)

視覚障害者のための友愛サロン

11月12日(木) 10時40分～15時、ゆうゆうセンター。介護サービスのいろいろ。午後、しの笛演奏。視覚障がい者の人対象。無料。[問] 森兼(TEL 894・4500)

歴史ウオーク・飯盛山城へ登る

11月14日(土) 8時30分、河内磐船駅集合。15時まで。弁当持参。交野古文化同好会。200円(資料代)。[問] 村田(TEL 892・2326)

ありがとう笑いヨガクラブ交野

11月14日(土) 13時30分～15時、ゆうゆうセンター。みんなで笑って元気。誰でも参加可能。500円。[問] 藤谷(TEL 090・3038・5085)

サウンド会 社交ダンス交流会

11月14日(土)・22日(日)

保育付ママのリフレッシュ体操

とき 11月26日(木) 10時～12時

ところ ゆうゆうセンター

対象 子育て中の人

参加費 無料

※保育付きの定員は15人までです(要予約)。

[申・問] 11月9日(月) 10時から、ファミリー・サポート・センター(TEL 893・0757)

28日(土) 13時10分～16時40分、ゆうゆうセンター。巡り合い、リボンあり。各800円。[問] 畑中(TEL 090・4648・1775)

聴覚障害者ピアサロン

11月17日(火) 13時30分、ゆうゆうセンター。宇宙亭笑任さんの手話落語とお話。無料。[問] 障害者相談支援センターかたの(TEL 893・7006)

あしたへ!

11月19日(木) 10時～12時、いきいきランド交野。発達障がいなど気になる人、お話ししてみませんか。100円。[問] 中野(TEL 891・9040)

家事と家計の勉強会

11月19日(木) 10時～12時、ゆうゆうセンター。0歳の赤ちゃんは会場へ。350円。託児200円(要予約、軽食付き)。[問] 大阪友の会の佐藤(TEL・FAX 893・1782)

第10回木漏れ日市開催

11月21日(土) 10時～16時、妙見工房(星田9丁目)周辺。秋の森の手作り市へどうぞお越しください。入場無料。[問] 森(TEL 893・1199)

憲法とくらしを考える会学習会

11月21日(土) 14時～16時、青年の家。子どもの教科書を知ろう。500円。[問] 松村(TEL 090・9713・0652)

中高年「お一人様」おしゃべり会

11月22日(日) 10時、ゆうゆうセンター。初めて・久しぶりの人も男女ともに大歓迎。40～100歳ぐらいの男女対象。500円。[問] 山本(TEL 080・4248・1531)

勉強会・妙見宮と星田神社

11月28日(土) 10時～12時、青年の家学びの館。交野古文化同好会。200円(資料代)。[問] 村田(TEL 892・2326)

高齢者の消費者トラブル防止

11月28日(土) 13時30分

サークルボードに掲載している内容は市民・団体が主催しています。行事などの参加時に生じた事象については、市が保証をするものではありません。詳しい内容については、主催者にお問い合わせください。敬称は略して記載しています。

「鮎返しの滝」

市内をゆったりと流れる天野川も、上流に向かうにつれて、切り立った岩場や深い谷間を流れる、ダイナミックな景観を見せてくれます。

その中でも壮観な鮎返しの滝を描きました。大きな一枚岩から落ちる水は、鮎も引き返したといわれるのも納得の勢いです。

村野悦子(天野が原町)



交野美彩

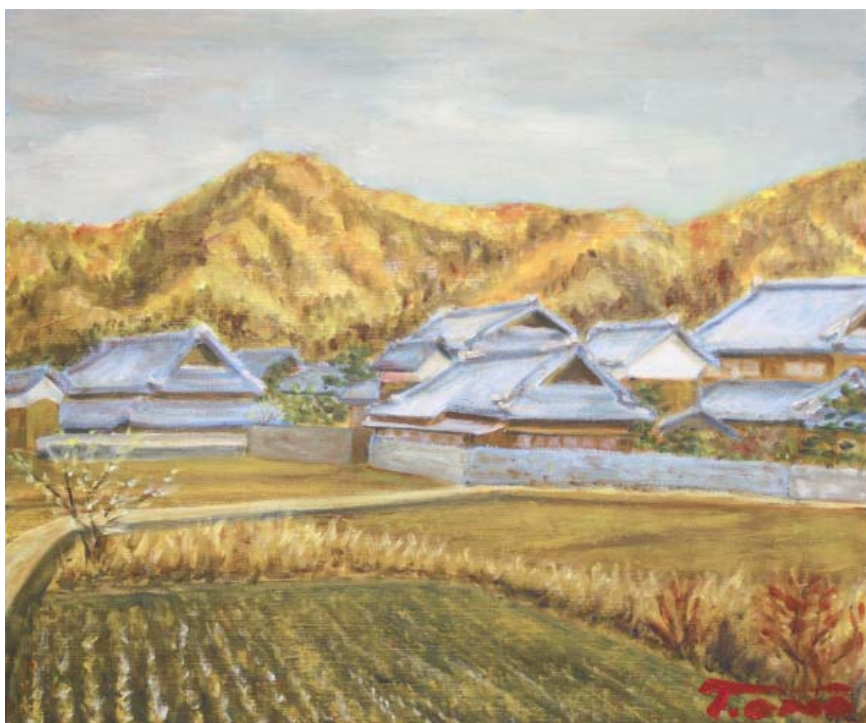

「郡津から交野山を望む」

郡津公民館から東へ数分歩いたところを描きました。

瓦ぶきが銀色に輝く入母屋造りの集落、収穫が終わった田畑の土の香り、そして美しい交野山の山並み。いつまでも残しておきたい、郡津の古き良き原風景です。

小野忠雄(郡津)

