



あさひ幼稚園 水遊び

広報 かのの

平成 29 年
(2017)
No.784



特集

10月からごみの 出し方が変わります

- 4 市政のうごき
- 6 トピックス
- 11 おしらせ
- 26 育児情報
- 28 まちフォト in katano
- 30 摂南大学学生とコラボで GO !
- 31 9月の相談室
- 32 図書だより・9月のごみ収集日
- 33 サークルボード
- 35 まんが おりひめちゃん
- 36 かのの寺社巡り



交野市ホームページ
<http://www.city.katano.osaka.jp/>



広報アプリ「マチイロ」
http://machiuro.town/lp/osaka_katano



10月から

ごみの出し方が変わります

== 排出区分の変更・粗大ごみの一部有料化 ==



市民のみなさん、日頃からごみの分別にご協力ありがとうございます。

10月から、新ごみ処理施設「四交クリーンセンター」の稼動に合わせて、ごみの排出区分の変更と収集曜日が変わる地域があります。

9月初旬に全戸配布する「ごみ出しマニュアル」をご覧ください。従来どおり午前8時45分までに、ごみステーションや決められた場所に排出をお願いします。

問い合わせ 環境事業課 (TEL 892・2471)

「燃やすごみ」の出し方

今までの普通ごみで排出できる物は、「生ごみ・紙くず(汚れたもの)・小さな木くず・草」でしたが、下図のように45%以下の透明・白色半透明の袋に入る生ごみと、可燃製品類などを一緒に入れて出すことができます。

- 注意**
- ▶ ポリ袋の口は、必ず結んでください。
 - ▶ 皮革製品などに金具類が付いている場合は取り外して、金具類は粗大ごみ(無料・要申し込み)として排出してください。



【排出区分の名称が変わります】

排出区分の名称	10月からの名称	収集
普通ごみ	燃やすごみ	従来どおり週2回
可燃粗大ごみ	粗大ごみ(無料)	※要申し込み
不燃粗大ごみ	有料粗大ごみ	
ペットボトル・プラスチック製容器包装(廃プラ)	変更なし	従来どおり週1回 ※一部地域変更(下表参照)
缶・ビン・乾電池	変更なし	従来どおり月1回
新聞・ダンボール・雑誌など	変更なし	

【ペットボトル・プラスチック製容器包装(廃プラ)の収集日が変わります】

地区名	10月からの収集日	地区名	10月からの収集日
天野が原町	火曜日	私部8丁目(一部除く)	月曜日
私市1丁目1番(一部)	金曜日	私部8丁目11番	金曜日
私部1・2・5・6丁目	月曜日	私部南	木曜日
私部3丁目	金曜日	寺	金曜日
私部4丁目(一部除く)	金曜日	寺南野	
私部7丁目(一部除く)	月曜日	森	
私部7丁目17・19・36・52・55番	金曜日	森北 森南	

一部の地域が変わりますよ

※記載のない地区は、変更ありません。

粗大ごみ(無料)・有料粗大ごみの出し方

有料粗大ごみは、次の要件により300円~1,800円の間で、処理手数料が決まります。

- 「大きさ・長さ制限」=物の大きさ・長さで制限するもの
- 「指定品目」=大きさ・長さに関係なく、市が指定した品目

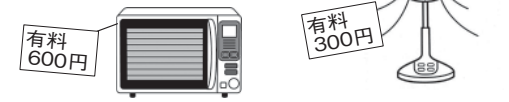

粗大ごみ予約受付センター (月~金曜日午前9時~午後5時、TEL 891・5374)
 〈粗大ごみ(無料)・有料粗大ごみは、合計月1回・5点まで申し込みが可能〉

電話は、かけ間違えのないように...

粗大ごみ(無料)

大きさ・長さが1m未満の品目(一部を除く)

【出し方】

- ▶ ポリ袋=1点(45%以下の袋に入る不燃ごみを入れ、袋の口を結んで排出)
- ▶ ひもくり=1点(1.5m以下のひもでしっかりくくって排出)
- ▶ 従来どおり、受付番号と名前を紙に書いて貼って排出

有料粗大ごみ

大きさ・長さが1m以上の品目(袋など不使用)

【出し方】

- ▶ 単体=1点(袋などに入らず「粗大ごみ処理券」を貼って排出)
- ▶ ひもくり=1点(1.5m以下のひもでしっかりくくり、「粗大ごみ処理券」を貼って排出)

【指定品目(46品目)】

- ① 家庭用電化製品類 12品目
- ② 趣味用品類 9品目
- ③ 屋外用品類 6品目
- ④ 健康器具類 7品目
- ⑤ 家具・寝具類 6品目
- ⑥ ガス・石油用品類 4品目
- ⑦ キャンプ用品類 2品目

追加説明会

「ごみの排出区分の変更・粗大ごみの一部有料化」市民説明会=9月21日(木)午後3時~、倉治図書館

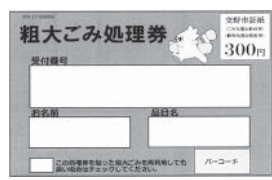

粗大ごみ処理券取扱所=コンビニ・スーパー・商店などで販売しています。詳しくは、ホームページ(<http://www.city.katano.osaka.jp/soshiki/jigyousyo/>)か、9月配布のマニュアルをご覧ください。

説明会でよく出る質問 BEST3

1. 布団の出し方は? = 45%以下の袋で口を結ぶことができれば「燃やすごみ」に、1.5m以下のひもでくくり、1m未満であれば粗大ごみ(無料)で排出できます。ひもでくくり、1mを超えれば300円となります。
2. 自転車の処分方法は? = 現在と同様、環境事業所に持ち込めば無料で処分します。
3. スプレー缶の出し方は? = 中身が空のものは缶・ビンの日に排出してください。中身が残っているものは、布に染み込ませるなどして、中身を使いきってから排出してください。染み込ませた布は「燃やすごみ」に排出してください。

環境事業所からのお願い

- ❖ 45%以下のポリ袋に入れて、片手で持てる重さで排出してください。
- ❖ 破れやすい袋(クリーニング袋)などに入れて排出しないでください。
- ❖ 竹串・カミソリ刃・草木のとげなどの収集時にけがの恐れがあるものは、紙などに包んで、ポリ袋に貼り紙をして排出してください。
- ❖ ペットボトルを排出するときは、必ずキャップとラベルを外してから排出してください。

30年度市立幼稚園 1号認定の園児募集

問い合わせ こども園課
(TEL 893・6407)

30年度市立幼稚園(認定こども園)1号認定・幼稚園部分の園児を募集します。

◆応募資格

- ①申込日現在、幼児と保護者の住民登録が市内にあり、かつ居住している人
- ②次の年齢に該当する幼児の保護者

- ▽3歳児 26年4月2日～27年4月1日生まれ
 - ▽4歳児 25年4月2日～26年4月1日生まれ
 - ▽5歳児 24年4月2日～25年4月1日生まれ
- ◆定員 下表のとおり
※定員を超えた場合は、公開

1号認定(幼稚園部分)		募集定員		
幼稚園名		3歳児	4歳児	5歳児
あまだのみや幼稚園	私市1-29-1 TEL 892・1351	5人	15人程度	5人程度
あさひ幼稚園	星田5-2-12 TEL 892・0206	15人	5人程度	4人程度
くらやま幼稚園	幾野3-18-1 TEL 892・8433	13人	7人程度	4人程度

※29年度から園区を廃止しています。

- 抽選をします。抽選の結果、入園できなかった人については、他の幼稚園に空きがあれば、入園希望の受け付けをします。再度、定員を超えれば抽選となります。
- ◆申込書の配布 10月2日(月)～16日(月)
- ▽各幼稚園 11月～金曜日午前9時～午後5時(祝日と10月11日を除く)
 - ▽こども園課 11月～金曜日午前9時～午後5時30分(祝日を除く)
- ※募集要綱は、9月1日(金)

第1児童センター リニューアルオープン

問い合わせ 青少年育成課
(TEL 892・7721)

市立第1児童センターは、児童の体力増進および豊かな情操育成など、子どもの健全な育ちを支援する場として、10月3日(火)からリニューアルオープンします。

1階に新設した「子育て支援室」では、地域子育て支援拠点事業として、乳幼児と保護者を対象に、交流の場の提供を促進します。また、子育てに関する相談などを実施する場となります。

さらに、図書室は児童書や子育て関連書籍に特化した図書室となり、返却ポストを新設します。

館内	開館日・時間	内容
子育て支援室(新設)	▷火曜～土曜日 = 10:00～17:00 (日曜日・祝日は休室)	0歳～おおむね3歳児と保護者の遊びや交流の場、子育ての相談や情報提供など。
図書室	▷火曜日 = 13:00～17:00 ▷水曜～日曜日 = 10:00～17:00 (祝日は休室)	児童書・子育て関連書籍の所蔵。一般書などの予約・返却。読書スペース・返却ポスト。
体育室兼遊戯室 研修室・和室	▷火曜～土曜日 = 9:30～21:30 ▷日曜日・祝日 = 9:30～16:30	児童・中高生を対象に利用開放。青少年等団体に利用の貸し出し。

ところ 幾野2-6-1
館内 右表のとおり(優先駐車場3台を新設)

休館日 月曜日・年末年始
※リニューアルオープンを記念して、10月21日(土)にイベントを開催します。

パブリックコメントを 実施します

問い合わせ こども園課
(TEL 893・6407)

市は、次の基本方針(案)を公表し、市民のみなさんからの意見を募集します。

■「交野市立幼稚園民営化基本方針(案)」

市は「市長戦略」により、31年度以降に市立幼稚園3園のうち1園を民営化することとしています。

老朽化が著しい施設の建て替えを踏まえ、従来の保育を継承することを基本に、民間事業者の持つ柔軟性や効率性を生かした質の高い乳幼児期の教育・保育などの実現に向け、その手法などを定めるものです。

意見の提出期限 10月1日

- (日)まで
- 案の閲覧場所
- ▽市ホームページ
 - ▽市役所本館2階 情報公開コーナー
 - ▽ゆうゆうセンター2階 こども園課
- 意見を提出できる人
- ▽市内に住所を有する人
 - ▽市内に事業所(事務所)がある人や法人・団体
 - ▽市内にある事業所(事務所)に勤務する人
- ▽この案件に利害関係がある人や法人・団体
- 意見の提出方法 意見書(様式自由)に住所・名前(団体名)を記入し、10月1日(日)(消印有効)までに、持参・郵送(〒576-1003 天野が原町5-15-1)、eメール(kodomoen@city.katano.osaka.jp)、ファクス(06-20525)で、こども園課へ提出された意見の全部か一部を公開することがあります。また、個別の回答はしません。

ようこそ! 校区福祉委員会 ～Vol. 10～

問い合わせ 社会福祉協議会
(TEL 895・1185)



寺子屋、の様子

藤が尾小学校区福祉委員会 ～今年も藤が尾 寺小屋、を開催～

藤が尾小学校区福祉委員会では、28年度から寺小屋、がスタートしました。夏休み期間の週1回・午後の3時間程度で、「勉強も遊びもバランスよく」を合言葉に、地域の子どもたちが大家族のような雰囲気の中で気兼ねなく、遊びや勉強をしながら、楽しく安心できる居場所づくりを目指しています。

今後も、幼児から高齢者までの幅広い世代が触れ合う、世代間交流の充実を図ります。

==== 活動紹介 =====

- ❖世代間交流 = 昔あそび、グラウンドゴルフ交流会、餅つき交流会、お一人様食卓会
- ❖児童の見守り・声かけ = 月曜～金曜日の登校時
- ❖ふれあいいきいきサロン = 毎月第1金曜日
- ❖ピンポンサロン = 毎月第1・第3木曜日
- ❖子育てサロン = 毎月第1火曜日
- ❖陽だまり(おしゃべり・コーヒータイム) = 毎月第3木曜日





第3回「ものづくり工場巡り」参加者募集

参加費
無料

交野市工業会では、日頃見ることができない工場の「ものづくり」現場をバスで巡ります。また、交野の良さを再発見できる「まちめぐり」コースもあります。

- と き 10月27日(金)〈各コース約2時間・雨天決行〉
 集 合 下表①～⑯の出発時間30分前に、いきいきランド交野〈解散場所同じ〉
 対 象 18歳以上で、バスの乗り降りに介助を必要としない人
 コース 下表のとおり(①～⑯の参加したい場所を指定できます)

午前コース			午後コース		
コース	出発時間	見学企業	コース	出発時間	見学企業
①	9:30	ニッコー熔材工業→向井鉄工	⑩	13:10	ノボル電機製作所→向井鉄工
②	9:10	ジョブラックス→新関西製鐵	⑪	13:10	新関西製鐵→ローバル
③	10:00	トーブラ→パナソニック交野	⑫	13:30	三口産業→ニッコー熔材工業
④	9:10	新関西製鐵→ローバル	⑬	12:50	山野酒造→パナソニック交野→新関西製鐵
⑤	9:40	三口産業→ジョブラックス	⑭	13:20	ローバル→ノボル電機製作所
⑥	9:10	ローバル→パナソニック交野	⑮	13:10	向井鉄工→トーブラ→パナソニック交野
⑦	9:30	向井鉄工→ニッコー熔材工業	⑯	13:30	ニッコー熔材工業→山野酒造
⑧	9:40	星田まちめぐりコース	⑰	13:10	私部まちめぐりコース
⑨	9:10	私部まちめぐりコース	⑱	13:30	星田まちめぐりコース

申し込み 9月1日(金)～30日(土)までに、交野市工業会ホームページ(<http://www.katano-kougyoukai.com/>)から、または専用申込書に必要事項を記入し、ファクス(893・3380)で申し込み

専用申込書の配布 交野市工業会事務局(北大阪商工会議所交野支所内)、地域振興課

※応募者多数の場合は抽選を行い、結果ははがきでお知らせします。

問い合わせ 同事務局(北大阪商工会議所交野支所内、TEL 892・6700)か、地域振興課(TEL 892・0121)



カタノフォトログ大作戦 10月9日(祝)

市内初開催

- ▶受付場所 私市小学校 体育館〈雨天決行〉
- ▶受付時間 午前8時30分～9時30分
- ▶募集定員 先着300人(要事前申し込み)
- ▶参加費用 「3時間の部」=1人2,500円(高校生以下1,500円)・家族(1チーム)4,000円、「5時間の部」=1人3,500円(高校生以下2,500円)・家族(1チーム)6,000円

- ▶対象 18歳以上の健康で交通ルールなどのマナーを守れる人、18歳以上の人が含まれている2～5人のチーム
- ▶服装 運動やランニングに適した服装
- ▶持ち物 筆記用具、電卓、時計、健康保険証、デジタルカメラ(携帯電話のカメラ可)、コンパス(方位磁石)、飲み物、雨具

フォトロゲイニング®とは…

当日配布される地図をもとに、制限時間内にチェックポイントを回り、得点を集めるスポーツです。チームごとに作戦を立て、チェックポイントでは見本と同じ写真を撮影します。チェックポイントに設定された数字が得点となり、より合計点の高いチームが上位となります。同得点の場合は、先にゴールした方が上位となります。

フォトロゲイニング®の流れ

- ①地図の配布と作戦タイム
- ②チェックポイントで写真撮影
- ③制限時間内にチームでゴール
- ④結果提出・結果発表

▶開催エリア 市内を中心とした周辺(電車使用の場合は自己負担)

▶申し込み・詳細 9月22日(金)までに、ホームページ(<https://dosports.yahoo-net.jp/events/71078>)か、QRコード

◆問い合わせ 市星のまち観光協会(地域振興課内、TEL 892・0121)



かたの交野マラソン2018 開催決定! = 平成30年4月22日(日) =

詳しくは、広報
10月号で!



交野の春のマラソンが、新たにスタートします。コースは今までどおり、10*・3*・1.5*です。詳しくは、「広報かたの」10月号でお知らせします。開催にあたり、交通規制などでみなさまには大変ご迷惑をおかけしますが、ご理解とご協力をお願いします。問い合わせ 社会教育課(TEL 892・7721)



「よみきかせサポーター」養成講座

図書館では、「第2・3次交野市子ども読書活動推進計画」に基づき、地域で読み聞かせができる人材として「よみきかせサポーター」を育成することを目的に、養成講座を実施します。また、この養成講座(全5回)受講者には、図書館・地域家庭文庫・その他での読み聞かせボランティア活動が行えるように支援します。

とき・ところ・講座内容 下表のとおり

対象 読み聞かせボランティア活動を希望し、全5回の養成講座に参加できる人

定員 先着15人

※ただし、第1～3回は、各回ごとの受講も可能です(定員は各回先着40人)。

※第1～3回は「学校図書館ボランティア連続講座」を兼ねています。学校図書館ボランティアの人は、学校を通じて申し込みをしてください。

	日時	ところ	テーマ・講師	内容
第1回	10月5日(木) 午前10時～正午	倉治図書館2階 視聴覚室	「子どもにとって絵本とは」=かたの子ども文庫連絡会	読み聞かせやお話の実演を踏まえながら、「聞くこと」の大切さについてお話しします。
第2回	10月17日(火) 午前9時30分～正午	青年の家 学 びの館 ※保育あり	「子どもに本を届けるということ」=(一財)大阪国際児童文学振興財団 土居安子さん	1冊の絵本を深く読み解くワークショップの他、最近の絵本の傾向を見ながら、子どもに本を「届ける」ことについて考えます。
第3回	11月2日(木) 午前10時～正午		「絵本の選び方・読み方・プログラムの作り方」=図書館司書	講義後は、参加者同士で持参した絵本を読み合い、話し合いを行います。
第4回	11月30日(木) 午前10時～正午	倉治図書館2階 視聴覚室	「プログラムを組む」=おはなしボランティア KIRARA、図書館司書	対象年齢別にグループに分かれて、「おはなし会」のプログラムを作り、練習・実演を行います。
第5回	12月7日(木) 午前10時～正午		「今後の活動に向けて」～交流会～	今後の活動につなげるために、市内での活動やボランティアグループの紹介・交流会を行います。

※第2回で保育を利用する場合は、申し込み時にお伝えください。

申し込み・問い合わせ 9月1日(金)午前10時から、倉治図書館窓口か電話(TEL 891・1825)



10月9日(祝)

種目	とき・ところ・対象	内容	持ち物	申し込み
ソフトテニス (交野市ソフトテニス連盟)	▷午前9時～午後5時(8時45分から開会式) ▷私部公園テニスコート ▷市内在住・在学・在勤者、連盟員(中学生以上) ※雨天中止	リーグ戦、トーナメント、コンソレーション	日本ソフトテニス連盟公認のラケットとシューズ、飲み物	9月25日(月)までに青年の家窓口
弓道 (交野弓技連盟弓道部)	▷午前9時～午後3時 ▷ゆうゆうセンター5階 弓道場 ▷市内在住・在学・在勤者(高校生以上)	午前=競技(男子の部・女子の部)、午後=見学・体験 ※競技は経験者のみ	体験は白靴下か、白足袋	10月5日(木)までに青年の家窓口か、当日会場
合気道 (大阪合気会交野道場)	▷午前9時～正午 ▷青年の家102号室(道場) ▷市民(中学生以上)	合気道の研さん会	道衣か、運動のできる長袖・長ズボン	当日会場
ゲートボール (交野市ゲートボール協会)	▷午前9時～午後2時 ▷天野川緑地公園ゲートボール場 ▷市内在住・在勤者、協会員 ※雨天時は10月11日(水)に順延 ※駐車場はありませんので、公共交通機関を利用してお越しください。	公式ゲートボール競技規則および大会申し合わせ事項による競技。チームは監督1人、選手5～7人。各チーム変則リンク戦3試合	ゼッケン、腕章(主将のみ)、スティック	各地区を通じて9月28日(木)までに青年の家窓口
バレーボール(ジュニアの部) (交野市バレーボール協会)	▷午前9時～午後5時 ▷いきいきランド交野サブアリーナ ▷市内小学生	バレーボール体験教室(午前10時～正午)、交流試合(午後1時～5時)	体育館シューズ、飲み物	当日会場 
タッチラグビー (交野市ラグビーフットボール協会)	▷午前10時～正午 ▷私部公園多目的グラウンド ▷市内在住・在学・在勤者 ※雨天中止	タックル(体の接触)のないラグビー		当日会場
卓球 (交野市卓球連盟)	▷午前9時～午後5時 ▷いきいきランド交野メインアリーナB面 ▷市内在住・在学・在勤者、連盟員	団体戦	体育館シューズ、ラケット、タオル、弁当、飲み物	9月27日(水)までに青年の家窓口か、連盟(Tel 892・2764)
空手道(形) (交野市空手道連盟)	▷午前9時30分～午後3時 ▷星の里いわふね体育室 ▷市内在住・在学(小学生以下) ※29年度交野市空手道選手権大会で形3位以内入賞者除く	空手道(形)試合(得点方式)	胴着・帯	9月15日(金)までに青年の家窓口
インディアカ (交野市インディアカ協会)	▷午前9時30分～午後3時 ▷いきいきランド交野メインアリーナA面 ▷市内在住・在勤者	交流会	体育館シューズ	当日会場
剣道 (交野市剣道連盟)	▷午前9時～正午 ▷青年の家武道施設 ▷市内在住者(小学生以上)、市内道場所属者	初心者(部)、小学校低学年の部(4年生以下)、高学年の部(5・6年生)、中学生男子の部、中学生女子の部、高校・一般二段以下の部、高校・一般三～五段の部	稽古着(袴・防具・竹刀一式)	所属道場・学校から同連盟、その他の申し込みは9月28日(木)までに青年の家窓口
ニュースポーツ体験 (交野市スポーツ推進委員)	▷午前10時～ ▷いきいきランド交野会議室1・2 ▷市内在住・在学・在勤者	シャフルボード、おじゃピンゴ(お手玉で行うピンゴ)、バンパープール		当日会場

10月14日(土)

種目	とき・ところ・対象	内容	持ち物	申し込み
バウンドテニス (交野市バウンドテニス協会)	▷午前9時30分～午後5時 ▷いきいきランド交野サブアリーナ ▷市内在住・在学・在勤者	練習会、交流会	体育館シューズ、飲み物	当日会場

第40回市民スポーツデー

総合開会式

とき 10月8日(日)午前9時～
ところ いきいきランド交野メインアリーナ
競技別の開催要項は下表のとおりです。なお、すべての競技で運動のできる服装か、競技用の服装をご用意ください。
雨天時の屋外競技の中止・延期は、当日の午前7時に決定します。
問い合わせ 社会教育課(Tel 892・7721)

10月8日(日)

種目	とき・ところ・対象	内容	持ち物	申し込み
ソフトボール (交野市ソフトボール協会)	▷午前9時～午後3時 ▷いきいきランド交野グラウンド ▷市内在住・在学で、中学生・一般・60歳以上の男女 ※雨天時は翌日に順延	ジョイフルスローピッチソフトボール	バット(3号)、グローブ、練習用ボール	9月22日(金)までに青年の家窓口。当日は追加変更のみ受付可。抽選会は9月29日(金)
グラウンド・ゴルフ (交野市グラウンド・ゴルフ協会)	▷午前9時20分～11時30分(8時50分から開会式) ▷私部公園グラウンド ▷市民、協会員 ※雨天時は翌日に順延	個人戦、4ラウンド(32ホール)、ストロークマッチ、4コース並列方式	クラブ、ボール、マーカー ※貸し出し可	10月6日(金)までに青年の家窓口か、当日会場
太極拳 (交野太極拳協会)	▷午前9時30分～午後3時 ▷いきいきランド交野メインアリーナ ▷市内在住・在学・在勤者	太極拳1日講習会(入門太極拳、簡化24式、総合太極拳、32式剣、42式剣)	体育館シューズ、タオル、飲み物	当日会場
親子でサッカー (交野市サッカー連盟)	▷5・6年生=午前9時30分～、1・2年生=11時～、3・4年生=正午～ ▷私部公園多目的グラウンド ▷市内小学生と保護者 ※小雨決行、雨天中止	小学校1～6年生の親子でミニサッカーゲーム	飲み物	10月5日(木)までに青年の家窓口
小運動会 (大阪府軟式野球連盟交野支部)	▷午前9時30分～午後4時 ▷長宝寺小学校グラウンド ▷市内小学生 ※雨天時は翌日に順延	100m走、チーム対抗リレー、軟式野球に関する競技など		9月30日(土)までに青年の家窓口か、当日会場
バドミントン (交野市バドミントン連盟)	▷午前9時～午後4時 ▷いきいきランド交野サブアリーナ ▷市内在住・在学・在勤者	基礎・応用練習の後に試合	体育館シューズ、飲み物、あればラケット	10月5日(木)までに青年の家窓口か、当日会場
アーチェリー (交野弓技連盟アーチェリー部)	▷午前9時～11時 ▷スポーツ広場(交野支援学校裏) ▷市内在住・在学・在勤者(小学生以上)・車いす可	1日体験教室 ※駐車場はありませんので、公共交通機関を利用してお越しください。	大きすぎない上着、運動靴	10月6日(金)までに青年の家窓口
硬式テニス大会 (交野市テニス協会)	▷午前8時～午後5時(受付開始午前7時30分～) ▷私部公園テニスコート ▷市内在住・在学・在勤者、協会員 ※雨天中止 ※混合ダブルスのみダブルエントリー可	午前8時～、男子ダブルス(合計90歳以上・130歳以上)。午前10時～、男子ダブルス(一般)。正午～、女子ダブルス(一般・合計90歳以上・110歳以上)。午後1時～、混合ダブルス。午後2時～、初心者ダブルス	テニスシューズ、硬式ラケット	10月6日(金)までに青年の家窓口か、当日会場 ※小学校6年生以下は保護者同伴か、承諾書添付
ディスコン (交野市ディスコン協会)	▷午前9時～午後3時30分 ▷青年の家101号室 ▷市内在住・在学・在勤者	ディスコン競技の研修会	タオル、飲み物、体育館シューズ	当日会場



老人福祉大会 星友クラブ大会

老人福祉大会・星友クラブ大会を開催します。

式典の後、各地区の老人クラブによる演芸発表を行います。ぜひご来場ください。

とき 10月7日(土)午後0時30分～4時(予定)

ところ ゆうゆうセンター4階 交流ホール

対象 市内在住でおおむね65歳以上の
人、交野市星友クラブ連合会会員

プログラム
▷第1部=式典
▷第2部=演芸発表(各老人クラブの代表者による歌や踊り)

※当日は、左表のとおり送迎バスを運行します。また、大会終了後は、乗ってきたバスでお送りします。

※4号車はありません。

問い合わせ 高齢介護課(Tel 893・6400)

送迎バス時刻表

車名(リボン)	駐車場	時間
1号車 (ピンク)	倉治バス停前(「万代」の向かい側)	11:30
	南倉治バス停前	11:35
	第二中学校前	11:40
	郡津消防分団車庫前	11:45
2号車 (水色)	星田西フレスコ前「ふれあいプラザバス停」(星田駅方面行き)	11:22
	星田山手3丁目「ゆうゆうバス停」前	11:25
	星田山手入口(星田行き「星の森」バス停)	11:27
	平和台霊園前	11:30
	JR星田駅バス停	11:35
	星田4丁目バス停	11:40
3号車 (緑色)	北星田バス停	11:43
	南星台4丁目「ゆうゆうバス停」前	11:20
	妙見東2丁目「ゆうゆうバス停」前	11:25
	妙見口バス停(交野方面行き)	11:30
5号車 (黄色)	藤が尾団地バス停	11:32
	藤が尾2丁目バス停	11:35
	私市・御幸橋前(私市共同墓地前)	11:40
	私市3丁目バス停(交野方面行き)	11:45
	森北1丁目「森」交差点北側	11:30
6号車 (黄緑色)	青山3丁目バス停	11:35
	府道交野久御山線大阪ガス交野ステーション前(時計台前)	11:37
	喫茶「のんのん」前(私部)	11:45
交野市(マイク ロバス)茶色)	さくら丘住宅バス停(天野が原町)	11:50
	松塚「松塚ふれあい館」前	11:35
	梅が枝南信号「はるやま」前	11:40
交野市(マイク ロバス)茶色)	住吉神社前	11:48
	青年の家前	11:50
交野市(マイク ロバス)茶色)	神宮寺集出荷場前	11:40
	寺南川橋前	11:45

おしらせ

~information~



電話番号案内

市役所本館	TEL 892・0121
秘書広報課、政策企画課、財務課、財産管理課、総務課、人事課、地域振興課、税務室、市民課、医療保険課、会計室、行政委員会事務局(選挙管理委員会事務局)、議会事務局、土地開発公社、臨時福祉給付金推進室	TEL 892・0121
市役所別館	TEL 892・0121
都市計画課、第二京阪道路沿道まちづくり推進室、開発調整課、営繕課、道路河川課、下水道課、緑地公園課、環境衛生課、農政課・農業委員会	TEL 892・0121
市役所第2別館	TEL 892・0121
危機管理室	TEL 892・0121
星田出張所	TEL 891・2031
ゆうゆうセンター	TEL 893・6400
福祉総務課、生活福祉課、障がい福祉課、高齢介護課、消費生活センター	TEL 893・6400
人権と暮らしの相談課	TEL 817・0997
健康増進課	TEL 893・6405
子育て支援課	TEL 893・6406
こども園課	TEL 893・6407
社会福祉協議会	TEL 895・1185
地域包括支援センター	TEL 893・6426
こどもゆうゆうセンター	TEL 892・3077
ボランティアセンター	TEL 894・3737
環境事業課(ごみ)、環境総務課	TEL 892・2471
粗大ごみ予約受付センター	TEL 891・5374
乙辺浄化センター(し尿)	TEL 892・2472
青年の家	TEL 892・7721
社会教育課、青少年育成課	TEL 892・7721
社会教育課文化財係	TEL 893・8111
教育総務室	TEL 810・0530
学校管理課、学校規模適正化室	TEL 810・8010
指導課	TEL 810・0522
青年の家図書室	TEL 893・4881
学校給食センター	TEL 891・0098
星の里いわふね	TEL 893・3131
星田西体育施設	TEL 893・7721
第1児童センター	TEL 893・1144
いきいきランド交野	TEL 894・1181
倉治図書館	TEL 891・1825
歴史民俗資料展示室	TEL 810・6667
いきものふれあいセンター	TEL 893・6520
消防本部・署	TEL 892・0119
総務課、予防課、警備課、通信指令室	TEL 892・0119
水道局	TEL 891・0016
総務課、工務課、浄水課、新浄水施設整備室	TEL 891・0016
水道サービス株式会社	TEL 894・0105
シルバー人材センター	TEL 893・0430
ファミリー・サポート・センター	TEL 893・0757

アウトドア

タカ類の渡り観察会

とき 9月24日(日)午前9時～正午(雨天中止)

集合 午前9時に、交野山山頂

※観察は、早朝から夕方まで行っています。

内容 タカ類の渡りを観察し、自然の営みを学び、参加費 無料

文化

スポット展示「近所の遺跡〜私部南遺跡〜」

28年度に行った発掘調査の

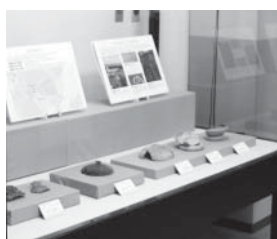

持ち物 あれば双眼鏡、野鳥図鑑

服装 歩きやすい服装・靴

協力 交野野鳥の会

申し込み 直接集合場所

問い合わせ いきものふれあいセンター

成果を展示しています。

開催期間 10月1日(日)まで(月・火曜日、祝日は休館)

時間 午前10時～午後5時(入室は4時30分まで)

ところ 教育文化会館(歴史民俗資料展示室)

展示内容 「私部南遺跡」の

親と子の理科工作教室

調査速報(入館無料) 問い合わせ 社会教育課文化財係

親子で機械の仕組みを考えながら楽しく工作し、それがどのように活用され、役立っているかを学びます。

とき 10月21日(土)午後2時～4時

対象 市内在住・在学の児童

児童と保護者 内容 専門家の指導による工作の体験と解説

定員 ①②ともに各12組

①小学校1年生～3年生 ②ニブタレースの製作と競争モーターの製作と回転試験

参加費 600円(材料費)

講師 (一社)日本機械学会関西支部シニア会

申し込み・問い合わせ 9月1日(金)～15日(金)までに、青少年育成課

消費者相談

～ペット保険加入時に注意することはありますか?～

問い合わせ 消費生活センター(ゆうゆうセンター1階、TEL 891・5003)



Q 最近、小型犬を飼った。散歩で知ったペット仲間から、ペット保険に入っておいたほうが良いと勧められました。どんなことに注意して、加入すればよいでしょうか。

A まず、ペット保険は保険業法に基づいて、免許を持った損害保険会社と、財務局に登録した少額短期保険業者が取り扱っています。

商品により、対象となる動物・制限年齢・保険の対象とならない疾病・保険料の支払い方法・保険金の受け取り

助言

ペットの病気を補償内容としているペット保険では、当然ながら、ペットが他人の物を壊したり、他人や他人のペットにかみついたりしたときの補償には適用されません。こうした場合には、飼い主が加入している個人賠償保険で補償されます。

こうしたことが心配なら、別の損害保険に個人賠償保険が付加されていないかどうか、ペット保険に個人賠償保険が付加できるかどうかの確認もしておきましょう。



文化

中学生理科セミナー 第3期参加者募集

摂南大学の学生と一緒に実験を行い、理科を楽しく学びませんか。
高校入試の過去問題の実験にも挑戦します。
とき 10月14日(土)・11月11日(土)・12月16日(土) いずれも午後2時～4時
ところ 第四中学校、または星の里いわふね
対象 市内在住の中学生
定員 各35人(申込者多数の場合は抽選)
会費 700円(3回分)
※詳しくは、お問い合わせください。
申し込み・問い合わせ 9月15日(金)までに、青少年育成課

星の里いわふね 落語会「桂南天の会」

間近で生の落語をぜひお楽しみください。
とき 30年1月8日(祝) 午前10時30分
ところ 星の里いわふね
対象 市内在住で、平成9年4月2日～10年4月1日生まれの人
※案内がきは、12月中旬ごろの発送予定です。
■成人式の協力者募集
成人式当日に協力してくれる新成人を募集します。
募集内容
①記念品の受け取り11人
②花束の受け取り12人
③誓いの言葉11人
※応募者多数の場合は、抽選となります。
申し込み・問い合わせ 9月29日(金)までに、青少年育成課

スポーツ

健康ポイント
ノルディックウォーク
参加者募集
健康づくりのために、参加

とき 10月7日(土)午後1時30分(開場)・2時(開演)
ところ 星の里いわふね
※駐車場には限りがあります。
出演者 桂南天、桂米紫、桂弥子
定員 先着70人
入場料
▽前売り券11000円
▽当日券11500円
※前売りで完売の場合は、当日券の販売はありません。
※小学生未満の入場は、ご遠慮ください。
発売日 9月8日(金)午前9時から、星の里いわふね窓口(電話での予約は午前10時～)
問い合わせ 星の里いわふね

歴史体験講座 「古代のベルトを作る」



古代の機織り方法で、オリジナルのベルトを作ります。ぜひご参加ください。
してみませんか。
とき 10月28日(土)午前9時30分～午後0時30分(雨天中止)
集合 私市駅前
コース 月の輪の滝～すいれん池～私市駅前(約6キロ)
※コースには、急な上り・下りの坂があります。
定員 30人
参加費 無料
持ち物 飲み物、タオル、帽子など
服装 動きやすい服装・靴
申込用紙の配布・申し込み 9月1日(金)～10月27日(金)までに、青年の家受付窓口
問い合わせ 社会教育課

教育

夜間中学校で勉強しませんか
いろいろな事情で小学校や中学校を卒業できなかった人、夜間中学校と一緒に勉強

とき 9月28日(木)午後1時～4時
ところ 倉治図書館2階視聴覚室
対象 市内在住で、高校生以上の人
参加費 765円(材料費)
※当日徴収します。
定員 先着15人
持ち物
▽30センチの定規
▽フエイスターオル1枚
申し込み・問い合わせ 9月1日(金)～15日(金)の平日午前9時～午後5時30分までに、社会教育課文化財係
※土・日曜日は、教育文化会館(TEL810・6667)でも受け付けます。

聞く・見る・歩く 北河内パート18

府と北河内7市が主催する生涯学習広域講座です。各区域にある歴史や文化を身近に学び、地域の良さを発見します。
とき・内容 下表のとおり
対象 原則、3回とも参加できる市内在住の人
申し込み
①入学の受け付けは、4月と9月の年2回あります。9月入学の受け付けは、9月8日(金)までです。ただし、学校の休業日(土曜日・日曜日)は除きます。
②「あいっえお」から勉強できます。
③29年4月1日現在で、中学校を卒業していない15歳以上の人が入学できます。
④授業料はかかりません。
⑤大阪府内の人が入学できます。
⑥外国籍の人も入学できます。
※小・中学校で十分な教育を受けられないまま卒業した人は、ご相談ください。
問い合わせ 守口市立さつき学園夜間学級(TEL06・6991・0667)

聞く・見る・歩く 北河内パート18

四條畷市：持統天皇と北河内の飛鳥時代 とき 10月18日(水)午後1時30分～4時 集合場所 四條畷市立歴史民俗資料館 持統天皇を中心に据えた北河内の飛鳥・奈良時代についての特別展「鶴野讚良皇女」を解説付きで見学します。見学後、東高野街道や清滝街道の一部を歩きながら、正法寺跡、讚良寺跡などを巡ります。行程約4*。
守口市：守口市の文化財と生涯学習事業 とき 11月1日(水)午後2時～4時 集合場所 守口市生涯学習情報センター イベントホール 守口市文化財保護条例が施行されて、今年で20周年を迎え、その間に市指定有形文化財に指定された、旧中西家住宅や中西家文書などを紹介します。
寝屋川市：「三好政権」の盛衰と下克上—北河内における戦国武将— とき 11月15日(水)午後2時～4時 集合場所 寝屋川市立エスポアール 多目的室 戦国大名・三好長慶没後、家臣の松永久秀と三好三人衆が権力を継承しましたが、久秀は信長に敗れてしまい、織田・豊臣の世へ時代は展開します。こうした下克上のありさまを記録を交えて、北河内の歴史として学びます。

自動車文庫「ブンブン号」の巡回日程

ステーション名	時間	曜日	9月	10月	11月	12月
ゆうゆうセンター前	13:15～13:45					
私市山手 ちびっこ広場前	14:15～15:00		13 27	11 25	8 22	6 20
星田西体育施設前	15:30～16:30	水				
郡津駅前(松塚公園)※	13:45～14:30		6 20	4 18	1 15 29	13
磐船駅北1号公園※	14:45～15:30					
藤が尾	15:45～16:30					
星田会館前※	14:00～14:30					
妙見坂 (松下中央児童公園)※	14:45～15:15		14 28	12 26	9	7 21
南星台公園	15:30～16:30	木				
妙見東(中公園北)	13:30～14:00				2 16 30	14
星田山手自治会館前	14:30～15:15		7 21	5 19		
星田山手1丁目	15:30～16:30					

※巡回時間が変更になりましたので、ご注意ください。
問い合わせ 倉治図書館か、青年の家図書室

市立小・中学校 教科用図書が決まる

30年度使用の交野市立小・中学校教科用図書が決まりました。
詳しくは、指導課のホームページ(http://www.city.katano.osaka.jp/docs/2017072700064/)をご覧ください。
問い合わせ 指導課

定員 20人
※申込者多数の場合は抽選をします。応募結果は、申込者全員に送付します。この時点をもって、正式な受け付けとなります。
参加費 無料
※交通費は、自己負担となります。
申し込み 往復がきに①住所②名前(ふりがな)③年齢④電話番号を記入し、9月26日(火)必着までに、〒576-0052 私部2-29-1 社会教育課で申し込みができます。
問い合わせ 社会教育課



人権

七市市民啓発事業 「夢をあきらめないで」

夢と希望、愛と幸せ、そして感謝を伝えるフルートとオカリナ、ベースのコンサートです。

とき 9月30日(土)午後1時30分～3時(0時30分から開場)

ところ ゆうゆうセンター4階 交流ホール

出演 ESSEPERANZA (エッセペランサ)

テーマ 「夢をあきらめないで」生きていくこと

定員 450人(当日先着順・申し込み不要)

入場料 無料

※手話通訳があります。

問い合わせ 北河内人権啓発推進協議会事務局(人権と暮らしの相談課内)

人権啓発講座

「わたくしは、わたくし」

男性から女性へと性を取り

大阪府盲ろう者通訳・介助者養成研修

視覚と聴覚に重複して障がいのある盲ろう者のコミュニケーションと、移動を支援するための養成研修を実施します。

対象

①指文字コースII点字や手書き文字などの習得意欲がある人

②触手話コースII手話の技術がある人

とき 11月2日(木)～30年1月19日(金)〈全18回〉

ところ 府障がい者社会参加促進センター

定員 ①②とも先着30人

受講料 無料(テキスト代は実費)

申込書配布 ゆうゆうセンター1階 障がい福祉課

申し込み 受講申込書を10月6日(金)〈必着〉までに、郵送(〒543-0072)

大阪市天王寺区生玉前町5-33(で、(社福)大阪障害者自立支援協会)

問い合わせ 府障がい福祉室

自立支援課(TEL 06・694



戻した女性の生き方に触れながら、性の多様性について一緒に考えてみませんか。
とき 9月10日(日)午後1時30分～3時30分(1時開場)

ところ ゆうゆうセンター2階 体験学習室

参加費 無料

講師 弁護士 仲岡しゅんさん

申し込み 当日直接会場

※手話通訳があります。

問い合わせ 市人権協会事務局(人権と暮らしの相談課内)

高齢者・障がいの者の人権あんしん相談

いじめ、虐待、差別待遇など、高齢者・障がいの者の人権問題をご相談ください。

とき 9月4日(月)～8日(金)午前8時30分～午後7時

9月9日(土)・10日(日)

日本赤十字社 活動資金

日本赤十字社実施の活動資金募集に、ご協力ありがとうございます。

地区名	金額
青山	10万7000円
天野が原町	22万6600円
幾野	19万9061円
梅が枝	5万0410円
駅前住宅	16万3250円
私市	77万5000円
私市山手	24万7900円
私市	86万8000円
行殿	4万円
倉治	56万1600円
郡津	30万7550円
南星台	15万5500円
浜の池	10万2250円
藤が尾	7000円
藤が尾	6万4415円
藤が尾	2000円
星田	89万0700円
星田西	12万9200円
星田山手	28万7900円
松塚	16万1000円
妙見坂	26万1510円
妙見東	16万2550円
向井田	15万6020円
森	16万8350円
合計	609万4766円

午前10時～午後5時
電話番号 0570-0003・110
※相談は無料。秘密は厳守します。

ひとり親家庭優先 再就職訓練受講生募集

募集科目・定員

①経理事務基礎科II 30人(うち、ひとり親家庭優先枠5人)

②パソコン事務+Web基礎科II 30人(うち、ひとり親家庭優先枠5人)

※いずれも託児サービス付きで、生後6か月から就学前までの子どもが対象です。優先枠の申込資格 ハローワークに求職申し込み済みで、ハローワーク所長の受講あっせんを受けることができる人で、就労経験のない、または就労経験の少ない母子家庭の母など

自殺予防週間



9月10日(日)～16日(土)は、「自殺予防週間」です。一人で悩まず、専門の相談機関にご相談ください。

▽このころの健康相談統一ダイヤル(TEL 0570-0064・556)(9月1日(金)午前9時30分～9月30日(土)午後5時)

▽このころの電話相談(TEL 06・6607-8814)月・木・金曜日(祝日除く)午前9時30分～午後5時

▽若者専用電話相談(TEL 06・6607-8814)水曜日(祝日除く)午前9時30分～午後5時

▽四條畷保健所(TEL 878・1021)平日午前9時～午後5時45分

青少年コーナー 9月になって

夏休みが終わり、新学期になりました。長い休みの後は、元の生活リズムに慣れるまでに、少し時間がかかるかもしれません。また、まだまだ暑い日が続く、熱中症も心配です。
日の入りがだんだん早くなっていくと、暗くなってからの帰宅はできるだけ避けたいものです。いつも遊ぶ場所や通る道でも、暗くなった頃には様子が変わり、昼間以上に注意が必要です。
子どもたちの安全と安心を守るために、青少年指導員も夕暮れや夜遅くに見かけた子どもたちには、注意を促すように努めたいと思っています。
問い合わせ 青少年育成課

ボランティアサロン

9月は、おもちゃ作りや演芸・ニュースポーツなどを通して世代間交流を図り、楽しい時間を届けるボランティア活動を紹介します。

とき 9月21日(木)午後1時～3時

ところ ボランティアセンター2階 活動室

対象 市内および周辺在住・在勤者

参加費 無料

申し込み・問い合わせ ボランティアセンター

献血にご協力を

みなさんのご協力をお願いします。
とき 9月25日(月)午前10時～正午
ところ (株)ノボル電機製作所
※駐車場はありません。
問い合わせ 福祉総務課



老人医療の一部負担金助成申請

次のいずれかに該当する人は、老人医療制度(医療費の窓口負担の一部助成)の受給資格を取得する申請ができますので、医療証の交付申請にお越しください。

- ▽65歳以上の人で
- ①自立支援医療費(精神通院)に該当する人(自立支援医療受給者証所持の人)
- ②結核に関する医療を受けている人(患者票所持の人)
- ③特定疾患治療研究事業実施要綱(平成26年4月1日現在)に規定する疾患のうち、国の難病としての公費負担医療の対象となる疾患(市ホームページ参照)を有する人
- ④ひとり親家庭医療制度に該当する人
- ⑤身体障がい者手帳1・2級に該当する人
- ⑥療育手帳Aを持っている人
- ⑦療育手帳B1を持っている人

人で、身体障がい者手帳3級に該当する人

- ※所得制限があります。
- ※「老人医療(一部負担金相当額等一部助成)医療証」(青色)を持っている人は、申請の必要はありません。
- ※①～③は誕生日を過ぎると、申請日からの受給資格となります。
- 持ち物 マイナンバーが分かるもの、健康保険証、印鑑
- それぞれの該当を証明するもの(受給者証など)
- 申し込み・問い合わせ 障がい福祉課

環境

エコドライブセミナー 参加者募集



環境にやさしいエコドライブの普及とともに、交通事故削減を目的とします。

とき 9月26日(火) 午前10時～正午

かたの環境講座2017

数十年に一度だけ開花する竹の花(標本)の観察と、工作をします。

とき 9月16日(土) 午後1時30分～4時

1時30分～4時

ところ 大阪市立大学理学部 附属植物園 展示棟実習室

テーマ 「タケの不思議発見！」

定員 先着20人

※小学生以下は保護者同伴

講師 大阪市立大学理学部 植松千代美さん

参加費 無料(入園料350円・中学生以下は無料)

申し込み・問い合わせ 9月1日(金)から、環境衛生課

環境フェスタ 企画・運営スタッフ募集

「環境フェスタin交野2018」を一緒に盛り上げてくれるスタッフを募集します。

■企画・運営会議

子どもからシニア世代までを対象に、環境について分かりやすく楽しいフェスタを目

知ってる? アルコールのこと =依存症者の家族の対応=

アルコール依存症は、本人が自分から治そうという動機づけが難しい病気です。家族は「酒をやめてほしい」と願い、小言や酒を隠すなどの行動を起こしますが、それは逆効果になりがちです。

大切なポイントは、良かったことや褒め言葉を伝えたり、飲酒後の失敗の事実を本人に見せたり知らせたりすることです。また、大切な話は本人が飲酒をしていないときにしたり、治療を勧めるときは、本人を心配している複数の家族で説得しましょう。本人への対応に悩んでいる場合は、ご相談ください。

問い合わせ・相談 四條畷保健所精神チーム (TEL 878・1021)

10時～正午

ところ ゆうゆうセンター2階 体験学習室

内容 エコドライブ実践者の体験談、交野警察署による「秋の交通安全運動」の重点事項などの説明

定員 30人

参加費 無料

申し込み・問い合わせ 9月1日(金)から、交野みどりネット事務局(環境衛生課内)

みどりのカーテン 写真ギャラリー

市内公共施設と「みどりのカーテン大作戦」の受講生

くらし

犬の飼い方教室



犬の習性やトレーニング方法を理解し、ワンちゃんとの信頼関係を築きましょう。

とき・内容

- ①10月28日(土) 午後1時30分～4時30分 犬に関する法律や健康管理、しつけの講義
- ②10月29日(日) 午前10時～午後4時(うち1時間程度) 実技講習(28日参加者のみ参加可)

①守口市西部コミュニティセンター(守口市文園町8-1-8)

②府動物愛護管理センター(羽曳野市尺度53-4)

参加費 無料

※申し込み多数の場合は抽選

税

固定資産税の納期月

9月は、固定資産税・都市計画税第3期分の納期月です。

期限の10月2日(月)までに納めましょう。

問い合わせ 税務室

※詳しくは、府ホームページ <http://www.pref.osaka.lg.jp/> をご覧ください。

申し込み・問い合わせ 10月2日(月)〈必着〉までに、申請書を郵送(〒575-10034 四條畷市江瀬美町1-16)、電話(862-2170)、ファクス(862-2180)で、府動物愛護管理センター四條畷支所

ひったくり防止カバ取り付けキャンペーン

自転車の前かごに「ひったくり防止カバ」を無料で取り付けます。

とき 9月11日(月) 午前10時30分～(雨天決行)

ところ いきいきランド交野 駐輪場周辺

配布数 先着50個

※カバは、当日乗って来られた自転車に取り付けます。自転車でも来られなかった人には、カバのお渡しはできません。

問い合わせ 危機管理室か、交野警察署生活安全課(TEL 891-1234)

①守口市西部コミュニティセンター(守口市文園町8-1-8)

②府動物愛護管理センター(羽曳野市尺度53-4)

参加費 無料

※申し込み多数の場合は抽選



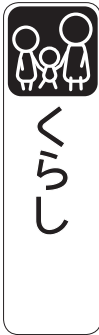

木造住宅耐震化補助制度

市は、昭和56年5月以前に建築された木造住宅の耐震診断・改修、耐震シエルトの設置にかかる費用の一部を補助する制度を設けています。

■耐震診断補助制度

対象 昭和56年5月以前に建築された木造住宅の所有者など

補助限度額 1戸あたり4万5000円

■耐震改修(設計・工事)補助制度

対象 昭和56年5月以前に建築された木造住宅で、耐震診断をした後に行う耐震改修(設計・工事)をする所有者などで、市民税所得割額が30万4200円未満の人

補助額 1戸あたり、耐震設計に要する費用の7割(上限10万円)と、耐震改修工事に要する費用の40万円(所得に応じて60万円)を加算した額

■耐震シエルト設置補助制度

対象 昭和56年5月以前に建築された木造住宅で、耐震診断をした後に耐震シエルトを設置をする所有者などで、市民税所得割額が30万4200円未満の人

補助額 1戸あたり、耐震シエルト設置に要する費用の7割(上限額40万円)または所得に応じて60万円

■制度を利用する前に

補助制度の利用には、耐震診断・改修などに着手する前に申請をしていただく必要があります。また、対象とならない要件などや、申し込み多数でお待ちいただく場合もありますので、必ず営繕課までご相談ください。

※この制度は、市の補助事業です。市および業者委託での家宅訪問による啓発や宣伝は一切行っていません。問い合わせ 営繕課

道路のルールを守りましょう

道路は公共の物です。通行に支障を及ぼす行為は、法律で禁止されています。また、

秋の全国交通安全運動

9月21日(木)～30日(土)までの間、秋の全国交通安全運動が行われます。

ドライバーのみならずは、今一度、自分の運転を見直して、命の大切さや安全運転の重要性を考え、交通事故のない安全な社会をつくりましょう。

市は、交野警察署の協力を得て、次の運動を展開します。

■全国重点

- ▽子どもと高齢者の安全な通行の確保と高齢運転者の交通事故防止
- ▽夕暮れ時と夜間の走行中・自転車乗車中の交通事故防止
- ▽全ての座席のシートベルトとチャイルドシートの正しい着用の徹底
- ▽飲酒運転の根絶
- ▽二輪車の交通事故防止
- ▽スローガン ありがたい 早めの点灯 思いやり

第7回 環境事業所フリーマーケット出店者募集

日常の不用品の有効活用とごみの減量推進、人と人との交流を深める場として、フリーマーケットを開催します。

とき 10月28日(土)
午前10時～午後3時(小雨決行)

ところ いきいきランド交野 北駐車場

対象 市内在住の人

定数 約45ブース(申し込み多数の場合は抽選・出店料無料)

区画の大きさ 2.4㎡×6.7㎡(車両による出店)、2.4㎡×2.8㎡(手持ち出店)

申し込み 9月4日(月)～22日(金)の午前9時～午後4時30分に、環境事業課に来所(土・日曜日除く)

問い合わせ 環境事業課



事故の誘発やトラブルの原因となりますので、自宅などの周りを確認し、適切な管理をお願いします。

みんなが安心して通行できるように、ルールとマナーを守りましょう。

■道路ではいけないこと

- ▽道路上にプランター・置き看板・のぼり旗などを設置
- ▽車道・歩道に樹木や竹木などの垂れ下がりはみだし

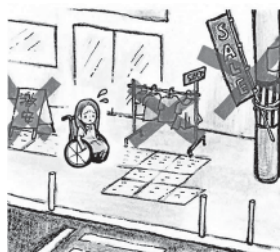

公共下水道が整備されている

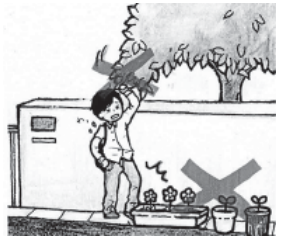

問い合わせ 道路河川課

公共下水道に接続を

公共下水道が整備されている

秋の交通安全運転者講習会

優良運転者表彰の申請には、この講習を毎年7月1日を基準日として、1回以上受講することが必要です。

とき・ところ

- ①9月12日(火) 午後7時～
II 星田市民センター
- ②9月15日(金) 午後7時～
II 倉治公民館
- ③9月16日(土) 午前10時～
II ゆうゆうセンター
- ※③16日午前10時から講習開始前に、市交通安全市民大会開催の式典と表彰式を行います。

※受付時間は、開始時間の約30分前です。
持ち物 受講カードまたは会員証(受講済記録を押しします)

地域の家屋は、下水道法により、くみ取り式トイレは3年以内に、浄化槽によるトイレを使用している家屋は、速やかに下水道に接続することが義務付けられています。

■家庭から出る汚水は公共下水道へ

家庭から出る汚水を直接側溝や水路に流すと、川や海を汚してしまいます。公共下水道に流すことで、し尿や汚水は下水処理場できれいな水になって河川に放流され、水のリサイクルができます。1日も早く水洗化工事をしてください。

■工事は市指定工事店で

最近、市指定工事店以外の業者による水洗化工事で、トラブルなどが起こっています。排水設備工事は、必ず市指定工事店で施工してください。

■「水洗化工事」の融資あっせん制度

くみ取り式トイレから水洗トイレへの改造(浄化槽からの改造も含む)工事について、融資あっせん制度をご利用ください。遅滞なく返済が完了すると、利息分を市が補助します。

取扱金融機関
▽近畿大阪銀行交野支店
▽りそな銀行枚方支店
融資限度額 70万円(ただし、工事見積額以内)
借入利息 年利3.5%
支払方法 12回・24回・36回・48回のいずれかの月払い

保証人 府内在住で、借入人と別居で支払い能力のある人
必要書類 申込書、印鑑証明書(借入人・保証人)、納税証明書、工事見積書
※詳しくは、お問い合わせください。

申し込み・問い合わせ 下水道課

アライグマ捕獲用檻の貸し出し

特定外来生物のアライグマによる農作物などの被害が増加しているため、交野市有害鳥獣被害防止対策協議会では、捕獲用の檻を貸し出しています。希望者はお問い合わせください。

※檻の数には限りがあります。問い合わせ 環境衛生課

農とのふれあいツアー



農作物の収穫体験や野外でのおにぎりづくりを通じて、農業への理解を深めてもらう「農とのふれあいツアー」を行います。家族そろって、ご参加ください。

とき 10月14日(土) 午前9時30分～(9時15分前から受け付け)

※雨天の場合は、10月21日(土)に延期します。

集合 第二京阪道路交野北

内容 サツマイモ掘り、稲刈り、おにぎりづくり

収穫物

▽サツマイモ11人2株程度

問い合わせ 農政課

を持ち帰り
▽米(実費・予約制)11家族5名まで、後日受け取り
対象 市内の児童・生徒とその家族
※児童のみの参加はできません。
定員 約100人
※応募多数の場合は抽選をします。

参加費 1人500円(サツマイモ掘り400円・保険代100円)

申し込み 9月29日(金) 消印有効)までに、往復はがき(T576-8501(住所記入不要)か、eメール(nou@city.katano.osaka.jp)で、①住所②電話番号③参加者(家族の名前・年齢・参加費合計)④サツマイモ掘り参加・不参加を記入し、農政課「農とのふれあいツアー」係

※家族単位で申し込んでください。

問い合わせ 農政課



交野市歌CDを販売

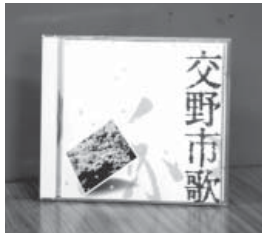

交野のまちを歌った市歌を、CDにして販売しています。

- 作詞 和歌妙子さん
- 作曲 坂本曠一さん
- 詞補作 市歌制作委員会
- 価格 1枚500円
- 販売場所 市役所本館2階 地域振興課
- 問い合わせ 地域振興課

道路河川課からのお知らせ

現在、市内に設置している約1000灯の道路照明灯のほとんどが水銀灯であるため、省エネルギー化や長寿命化を目的に、LED灯に変え

る作業を次のとおり行います。
作業中は、大変ご迷惑をおかけしますが、ご理解とご協力をお願いいたします。
事業名 道路照明灯LED化事業(リース方式)
施工場所 市内全域
施工期間 9月ごろ～30年3月末まで
施工業者 日立キャピタル㈱
問い合わせ 道路河川課 維持・工務係

「Club けいはんな」新規サポーター会員募集

「Club けいはんな」は、けいはんな学研都市を応援する近隣居住者のみなさんの意見を、未来の産業・商品づくり・街づくりへ反映させるための組織で、ご協力いただける新規サポーター会員を募集しています。

未来の創造への第一歩に、みなさんも参加してみませんか。
対象 けいはんな学研都市および近隣居住者
▽「けいはんな学研都市」を

応援する人
内容

- ① インターネットでのWEB調査
- ② 郵便やファクス・電話などの在宅調査
- ③ ワークシヨップ調査
- ④ 試作品・実証実験などに参加するプロトタイプ評価ポイント制 調査の種類や内容に応じてポイントがたまります。たまったポイントは「QUOカード」に交換できます。

※初回登録に限り100ポイントを進呈。さらに、11月30日(木)までに登録すると、抽選でグルメカード(20人に5000円分)を進呈します。

※詳しくは、ホームページ(<https://www.kri.or.jp/dnm/club/>)をご覧ください。
問い合わせ (公財) 関西化学術研究都市推進機構 RDM 支援センター (TEL 0774・98・2230)

「くらしとお金」役立つ講演会

とき 10月19日(木)午後

申し込み 日本パークレンジャー協会ホームページ (<https://www.japan-parkanger.com/>) の申し込みフォーム

※雨天時のイベントの有無は、当日午前7時以降に電話(070・2322・5919)で、案内メッセージが流れます。

ロープを使って木に登ろう!

ロープを使った木登り(ツリーイング)に挑戦します。その他、無料で野外ゲームや森遊びもあります。
とき 9月18日(祝)午前10時～午後4時
※雨天の場合は、9月30日(土)に延期します。

ところ 府民の森くろんど園 地 交歓広場
対象 小学生を含む家族約15組

木登り参加者募集

定員 小学生36人
※小学生未満の木登り不可
参加費 1人2500円(木登りをする人)
服装 長袖シャツ、長ズボン、帽子、はき慣れた靴など
持ち物 昼食、飲み物、タオル、軍手など

全国一斉! 法務局休日相談所

とき 10月1日(日)午前10時～午後4時(3時まで受け付け)

ところ 大阪法務局本局(大阪市中央区谷町2-1-17)

相談員 法務局職員、法テラス契約弁護士、司法書士、土地家屋調査士、公証人、人権擁護委員
※弁護士による相談は、先着16人で完全予約制です。
申し込み・問い合わせ 9月

ゆるキャラグランプリ2017 みなさん、投票をお願いします!

= ゆるキャラで地域を元気に! 会社を元気に! 日本を元気に! =

今年も、ゆるキャラ人気ナンバーワンを決めるグランプリが開催されます。



「おりひめちゃん」と枚方市産業振興キャラクター「ひこぼしくん」が仲良く一緒にエントリーしました。みなさんの投票へのご協力をお願いします。

投票方法 パソコン、スマートフォン、携帯電話からホームページ(<http://www.yurugp.jp/>)

※毎日投票可。投票無料。通信料がかかります。

投票期間 11月10日(金)午後6時まで

問い合わせ 地域振興課

7時～8時30分
ところ 大阪銀行協会7階 大会議室(大阪市中央区谷町3-3-15)

テーマ 「失敗しない資産運用」

講師 経済コラムニスト 大江英樹さん

参加費 無料
定員 200人

※申込者多数の場合は、抽選となります。

申し込み ①10月19日②郵便番号③住所④名前(フ

リガナ)⑤年齢⑥電話番号⑦同伴者の名前・年代⑧「広報かたの」に掲載と記入し、はがき(〒530018660 大阪市北区中之島2-1-145)か、ファクス(06・62333・6080)、eメール(osaka@shinpono-net.jp)で、日本銀行大阪支店内 大阪府金融広報委員会事務局 問い合わせ 府金融広報委員会事務局(TEL 06・6206・7748)

セアカゴケグモに注意

1日(金)から、大阪法務局 民事行政調査官室(TEL 06・6942・9452)

セアカゴケグモが、市内で発見されています。攻撃性はなく、おとなしいクモですが、強い毒性を持っています。見つけても素手で触らず、次のことにご注意ください。

セアカゴケグモの特徴

▼メスII全体に黒色で体長は1センチ程度で、背中には赤い帯状の模様があります。



セアカゴケグモのメスと卵のう

※毒を持っているのは、メスのみです。

▼オスII全体に褐色で体長は3～5センチ程度で、背中に赤い帯状の模様はありません。

■生息場所 日当たりが良く暖かいところ

ろ。餌となる昆虫がいるところ。巣を張る適当な隙間があるところ。排水溝の側面やふたの裏、低木の下、植木鉢のふちや裏など

注意すること

素手で触らない。排水溝の清掃や庭いじりなどをすると、きは、軍手や靴下を着用し、クモが入り込まないようにするなど

駆除方法

市販の家庭用殺虫剤(ピレスロイド系)を噴霧する。熱湯をかける。靴で踏みつぶす。火気を使用できる場所では、家庭用パーナーで焼却するなど

かまれたら

かまれたところを水やせっけん水で洗い流し、できるだけ早く病院(皮膚科か内科)で治療を受ける。かまれたクモを殺して病院に持参すると、適切な治療につながる。包帯や止血帯はしない方がよい

※休日夜間診療は「わが家の健康管理」を参照、その他の詳細は、市ホームページをご覧ください。



くらし

宿泊施設を開設する人へ

宿泊施設を営業するためには、旅館業法に基づく許可が必要ですが、旅館の営業を考えている人は、まずは保健所にお問い合わせてください。

旅館の営業を考えている人は、まずは保健所にお問い合わせてください。
問い合わせ 四條畷保健所衛生課 (TEL 878-4480)

調査

就業構造基本調査にご協力を

総務省統計局は、10月1日現在で就業構造基本調査を実施します。

この調査は、仕事をしているかどつつかや就業に関する希望などを調査し、各種雇用政策などの基礎資料となります。みなさんのご協力をお願いします。

■調査対象

求人

非常勤介護認定調査員募集

対象 介護支援専門員の有資格者(都道府県開催新規認定調査員研修受講済み)で、原動機付自転車(原付バイク)を運転できる人
募集人数 1人

勤務内容 介護保険要介護認定の認定調査業務
勤務時間 週4〜5日午前9時〜午後5時15分
※週3日勤務希望の場合は、相談に応じます。

勤務場所 ゆうゆうセンター
※後日、面接日などを連絡します。
申し込み・問い合わせ 高齢介護課

パート看護師募集

対象 看護師の免許を有する人
募集人数 1人

調査対象は、全国の世帯から統計的手法により選定した約52万世帯のうち、15歳以上の世帯員約108万人です。交野市では約140世帯を予定しています。

■調査方法

9月下旬に調査員が調査をお願いする世帯を訪問し、調査票を直接配布・回収します。なお、調査員は就業構造基本調査の調査員証を必ず携帯しています。

■調査情報の守秘義務

調査票の記入内容は、統計法により厳重に保護されますので、安心して調査票にご記入ください。
問い合わせ 総務課

起業塾

創業塾



基本的なビジネスモデルの

確立から、マーケティング・利益・資金計画の作り方までを一貫して解説します。同じ志を持つ仲間をつくり、ネットワークを広げる絶好の機会です。ぜひ、ご参加ください。

■調査方法

とき 10月14日(土)・21日(土)・28日(土)
時間 いずれも午前10時〜午後5時
ところ 北大阪商工会議所4階 中会議室(枚方市大垣内町2-12-27)
内容
▽創業の心構え、事業構想
▽競合分析と対策、マーケティング計画
▽売上高・売上原価・経費の算出方法など
対象 創業を考えている・創業準備中・創業して間もない人
定員 先着40人
受講料 1000円
講師 中小企業診断士 若松幸さん
持ち物 筆記用具、電卓、あればノートパソコン
※受講修了後、個別相談(無料)が可能です。
申し込み・問い合わせ 所定

中小企業退職金

共済制度

の申込書をファクスで、北大阪商工会議所中小企業相談所(TEL 843-5154、FAX 841-0173)

中小企業の事業主が、従業員の退職金を計画的に準備できる国の退職金制度です。毎月の掛け金は全額事業主負担で、口座振替で金融機関に納付します。

内容

- ①国が掛け金の一部を助成します。
 - ②掛け金は全額非課税で、手数料もかかりません。
 - ③家族従業員やパートタイマーも加入できます。
 - ④パートタイマーは、特例掛金月額も選択できます。
 - ⑤従業員ごとの納付状況や、退職金試算額を事業主に定期的にお知らせします。
- 申し込み 金融機関などの窓口
※事業主が中退共済「退職金共済契約」を結び、共済手帳が送付されます。
※詳しくは、ホームページ <http://chutaikyotaisyok>

就労支援相談

市では中学卒業・高校中退の就職希望者に、文部科学省が実施する「高等学校卒業程度認定試験」を受験するための受験料を補助しています。この補助を受けるためには、就労支援相談を受けることが条件となっています。

「高校中退で就職がうまくいかない」など、働く意欲がありながら就職が困難で悩んでいる人は、専門の相談員にご相談ください。
とき 平日午前10時〜正午、午後0時45分〜4時(祝・休日を除く)
※月・水曜日は、専門相談員が常駐しています。
ところ ゆうゆうセンター1階 人権と暮らしの相談課内
問い合わせ 人権と暮らしの相談課

勤務場所 ゆうゆうセンター
2階 健康増進課
勤務内容
①乳幼児健康診査などでの計測・診察介助
②休日急病診療所での診察介助
勤務日程
①火・水曜日(月1〜3日程度) 午前9時〜正午、または午後1時〜4時
②日曜日・祝日・年末年始(月1〜2日程度) 午前9時30分〜午後2時30分
※①②いずれかの勤務でも可能ですが①②勤務可能な人が優先。

■月曜クラス

とき 10月16日・23日・30日、11月6日・13日・20日・27日、12月4日・11日・18日
内容 リトミック、楽器・歌・制作遊びなど
①リトミック教室(先着5組)
対象 2歳〜就園前の子ども
②リトミック教室(先着5組)
対象 1歳〜1歳6か月児
③リトミック教室(先着10組)
対象 1歳6か月〜2歳児
問い合わせ 星の里いわふね

ひかりの幼稚園

2号認定の入所申し込み



平成30年4月から、「ひかりの子幼稚園(東倉治4-2-13)」が認定こども園に移行される予定です。

市では、同園の保育児童(2号認定)に係る入所申し込みの仮受け付けを開始します。なお、他の保育施設への入所申し込みは、随時受け付けています。
受付期間 10月2日(月)〜12月28日(木)
募集定員
▽3歳児(26年4月2日〜27年4月1日生まれ) 16人
▽4歳児(25年4月2日〜26年4月1日生まれ) 16人
▽5歳児(24年4月2日〜25年4月1日生まれ) 16人
提出書類
①施設型給付費・地域型保育給付費等支給認定(変更)申請書兼入所申込書
②保育の利用を必要とする証明書
※市ホームページからダウンロードができます。
保育を必要とする理由 保護者の就労・妊娠・出産・疾病、障がい、求職活動など
※詳しくは市ホームページか、こども園課窓口(冊子を設置しています)
申し込み・問い合わせ こども園課

子育て

星の里いわふね 親子教室(秋の部)

みなさんと一緒に子育てを楽しみませんか。
時間

①ベビーマッサージ教室(先着5組)
対象 2〜8か月の乳児
内容 ベビーマッサージ、子育て相談、ふれあい遊びなど
②あかちゃん教室(先着5組)
対象 6か月〜1歳児
内容 ふれあい遊び、簡単な制作遊び、読み聞かせなど
③プレリトミック教室(先着10組)
対象 1歳〜1歳6か月児
内容 音楽・楽器・歌遊び

アウトドア

文化・スポーツ

教育・人材

福祉

保険・年金

環境

税

くらし

調査

求人

子育て

健康



センター健(検)診の申し込み

■10月分の追加募集(若干名)
 ▼10月26日(木)午後
 ※健(検)診項目については、お問い合わせください。
 申し込み 9月1日(金)から先着順で、窓口か電話で健康増進課
 ■12月・1月分の申し込みを受け付けます
 ▼12月20日(水)・21日(木)・25日(月)
 ▼30年1月15日(月)・26日(金)・30日(火)
 ※健(検)診日の指定はできません。

元気アップメイト 養成講座

体操などを通じて、高齢者の健康づくりを応援するボランティアです。
 とき 10月10日(火)・12月12日(火)までの毎週火曜日(全10回)午前9時30分～11時45分
 ところ ゆうゆうセンター1階 審査会室
 内容 ▼高齢者の健康づくりに役立つ

元気アップ 体操クラブ

シルバースターの健康づくりのために作った、市オリジナルの「元気アップ体操」を行います。みんなで楽しく体操しましょう。
 ところ・とき
 ①ゆうゆうセンター119月6日・20日いずれも水曜日、午前10時30分～11時30分
 ②青年の家武道施設119月14日・28日いずれも木曜日、午後1時30分～2時30分
 ③いきいきランド交野119月

知って得する 健幸術



動脈硬化の原因となる高血圧・高血糖・脂質異常・肥満を見直し、生活習慣の改善目標を見つけませんか。
 とき 9月28日(木)午前9時～正午
 ところ ゆうゆうセンター2階 体験学習室
 内容 ▼自分の生活習慣を振り返り、見直すための講義、運動の簡単な実技、改善のポイント
 ▼汁物の塩分測定
 対象 16～74歳で、1年以内の健診・血液検査の結果が右表のいずれかに該当する市民
 定員 先着35人
 参加費 無料
 持ち物 1年以内の健診および血液検査の結果、筆記用具、健康手帳、みそ汁などの汁物、電卓、飲み物、スーパリーの袋
 申し込み・問い合わせ 9月6日(水)～21日(木)までに、健康増進課

最高血圧	130mmHg 以上
最低血圧	85mmHg 以上
中性脂肪	150mg/dl 以上
LDL	120mg/dl 以上
HDL	40mg/dl 未満
空腹時血糖	100mg/dl 以上
HbA1c	5.6% 以上 (NGSP 値)
腹囲	男性 85 ㎝・女性 90 ㎝以上
BMI	25 以上
AST・ALT	31 IU/l 以上
γ-GTP	51 IU/l 以上

AEDによる 救命実技講習会

とき 9月9日(土)午後1時30分～3時
 ところ ゆうゆうセンター3階 展示活用室
 定員 先着20人
 参加費 無料
 申し込み・問い合わせ 交野市医師会(TEL891・7701、FAX891・7735)
 ※ファクスで申し込みの場合は、代表者の住所・名前と参加人数を記入してください。

星のまち 歩く歩くDAY

時間 午前9時40分～11時10分
 ところ ゆうゆうセンター1階 審査会室
 対象 65歳以上の市民
 定員 先着20人
 参加費 無料
 持ち物 飲み物(25日は歯ブラシ、コップ2個、タオル)
 申し込み・問い合わせ 9月1日(金)から、高齢介護課

保健所だより (9月分)

■肝炎検査(無料・予約制)
 とき 第2火曜日午前9時30分～10時30分
 ■風しん抗体検査(無料・予約制)
 とき 第2火曜日午前10時～11時30分
 ■HIV・梅毒即日検査(無料)
 とき 第1月曜日午前9時30分～10時30分
 ※結果は即日、要確認検査の

耳より健康コラム
 ～お口の健康と健康寿命～
 歯を虫歯や歯周病で失うと、食事がしにくくなるだけでなく、軟らかく口当たりの良いものが中心の食事となるため、栄養に偏りが生じ、体調を崩す原因となります。また、しっかりかめないことで脳細胞への刺激が減り、認知症のリスクも高くなります。他にも、かみ合わせのバランスが崩れることで転倒しやすくなるなど、運動機能にも影響を及ぼし、外出が面倒になってしまうなど、生活の質の低下を招いてしまいます。このように「お口の健康」は、「たかが歯」と侮ることはできません。健康上の問題がなく過ごせる期間「健康寿命」を延ばすためにも、毎日の歯磨きと歯科医院での定期的なケアを受け、「お口の健康」を守りましょう。
 問い合わせ 健康増進課

場合は1週間後
 ■骨髄ドナー登録(無料・予約制)
 とき 第1月曜日午前9時30分
 ■このころの健康相談(予約制)
 内容 精神疾患、アルコール依存症、認知症、ひきこもりなど
 ■結核相談(予約制)
 とき 随時
 ■指定難病・小児慢性特定疾病などの相談(予約制)
 とき 随時
 ■飲料水(井戸水)の検査(有料)
 場合 毎週火曜日(一部予約制)午前9時30分～11時30分
 ■検便(有料)
 とき 毎週火曜日午前9時30分～11時30分
 内容 寄生虫卵(予約制)、腸内細菌
 ■医療機関などに関する相談
 とき 毎週月～金曜日(祝日を除く)午前9時～正午、午後1時～4時
 問い合わせ 四條畷保健所(TEL878・1021)



♪ 遊びひろば

※参加費の記載がない場合は、すべて無料です。

教室・講座名	とき・ところ	対象・定員	申し込み	備 考
星田地域子育て支援センター（星田こども園内） TEL 860・7193 ※あそびのひろばは毎週月～木曜日、赤ちゃんの日は毎週金曜日です。9月の親子戸外遊びはお休みです。※下記申し込みは、午前9時～午後5時までをお願いします。				
9月子育て講座①「親子でヨガを楽しみましょう」	9月15日（金）午前10時30分～11時30分	開催日現在、1歳未満の未就園児と保護者。先着12組	9月1日（金）から、来所か電話	きょうだいの入室はできません。
9月子育て講座②「食事・生活リズムのお話とおやつ試食」	9月28日（木）午前10時30分～11時30分	未就園児と保護者。先着12組	9月13日（水）から、来所か電話	保育はありません。子どもと一緒に参加してください。 ※おやつ試食代60円必要（保護者のみ）
9月親子教室「お月見制作を楽しもう！」	9月26日（火）午前10時～11時	1歳6か月以上2歳6か月未満の未就園児と保護者。先着10組	9月11日（月）から、来所か電話	
子育て交流スペース「ぼらりすひろば」 TEL 090・6976・2948（九門） 月・火・木曜日午前10時～午後4時、幾野会館（駐車場はありません）。対象：主に0～3歳の子どもと保護者				
9月のイベント	9月7日（木）・14日（木）・26日（火）いずれも午前10時30分～	主に0～3歳の子どもと保護者	自由参加	7日＝おしゃべり会「私☆子どものやってみようこと」 14日＝「作ってみよう！防災アイテム」 26日＝子育て支援寺子屋びあによる「ふれあい遊びと防災のお話」
つどいの広場（子育て支援課） TEL 893・6406 毎週水・金・土曜日午前10時～午後4時、ゆうゆうセンター3階 運動療法室。対象：主に0～3歳の子どもと保護者				
図書館司書による読み聞かせ会	9月6日（水）午前11時～	主に0～3歳の子どもと保護者	自由参加	
認定こども園交野保育園（松塚11-10） TEL 891・6203 ※掲載以外のイベントは、「織姫ねつと☆」をご覧ください。				
いきいき親子体操	9月19日（火）午後1時～〈40分程度〉	おおむね2歳からの未就園児と保護者。20組	随時電話受け付け	運動ができる服装でお越しください。上靴・タオル・飲み物を持参。
園庭開放	9月20日（水）・27日（水）いずれも午前10時～正午	未就園児と保護者	自由参加	※雨天中止
さくらんぼクラブ	9月25日（月）午前10時～正午	未就園児と保護者	自由参加	室内を開放しています。

♪ 子育てスクスク



乳幼児の健診と相談

〈母子健康手帳を持参〉

❖ 4か月児健診

とき 10月3日（火）午後0時50分～2時
対象 29年5月11日～6月10日生まれの乳児

❖ 1歳6か月児健診

とき 9月19日（火）午後0時50分～2時
対象 28年2月生まれの幼児

❖ 2歳6か月児歯科健診

とき 9月26日（火）午後0時50分～2時15分
対象 27年3月～4月生まれの幼児

❖ 3歳6か月児健診

とき 9月13日（水）午後0時50分～2時
対象 26年2月生まれの幼児

❖ 0歳児育児相談

とき 9月27日（水）午前9時15分～10時15分
ところ ゆうゆうセンター2階
問い合わせ 健康増進課（TEL 893・6405）

健康ポイント ピヨピヨ離乳食講習会

どのように離乳食を始めたらいかが、30分程度のお話をします。

とき 10月3日（火）
①午後2時15分～②午後3時～
※4か月児健診と同時開催で、実施しています。
※時間は前後することがあります。
ところ ゆうゆうセンター2階 プレイルーム
対象 2～6か月の乳児を持つ保護者
持ち物 母子健康手帳、筆記用具
申し込み 直接会場
問い合わせ 健康増進課（TEL 893・6405）

健康ポイント ミルキィベビー教室

「自分なり、の母乳育児の方法を、赤ちゃんと一緒に見つけてみませんか。」

とき 10月4日（水）午前9時20分～正午
ところ ゆうゆうセンター2階 プレイルーム
対象 生後1～3か月ごろの赤ちゃんとお母さん
内容 赤ちゃんの身体測定、保健師・栄養士のミニ講義、助産師がおっぱいを見て授乳の相談に応じます
定員 先着8組（予約制）
持ち物 母子健康手帳、タオル
※年間を通しての参加は、1人1回までです。
申し込み・問い合わせ 9月7日（木）から、健康増進課（TEL 893・6405）



教室・講座名	とき・ところ	対象・定員	申し込み	備 考
交野市立地域子育て支援センター（青年の家横） TEL 810・8270 ※遊戯室・お庭の開放は毎週月・火・木・金曜日、赤ちゃんの日は毎週水曜日です。				
育児相談会「アレルギーについて」	9月4日（月）午前10時30分～11時30分	未就園児と保護者	自由参加	※集団・個別相談あり
たまたま箱「ミニ音楽会を楽しもう」	9月11日（月）午前10時30分～11時	未就園児と保護者	自由参加	
マタニティーヨガ	9月20日（水）午前10時～正午	開催日現在、妊娠20週以降で、医師・助産師の許可を得た人。切迫早産の兆候がない人。先着10人	9月1日（金）から、電話か来所	きょうだいの入室はできません。
子育て講座「赤ちゃんと一緒に骨盤ケア」	9月25日（月）午前10時30分～11時30分	6～12か月の未就園児と保護者。先着10組	9月1日（金）から、電話か来所	
10月のわくわくランド（年齢別親子教室）	①こりす組：10月11日（水）②うさぎ組：10日（火）③こあら組：19日（木）④らいおん組：17日（火）、午前10時～	①3～9か月②10か月～1歳3か月③1歳4か月～1歳11か月④2歳～未就園児。先着各10組	9月20日（水）午前9時30分から、電話か来所	※いずれも45分程度

園 名	と き	対象・定員	申し込み	備 考
園庭・室内開放、イベント				
あまだのみや幼児園（TEL 892・1351）	〈園庭〉9月5日（火）、〈室内〉9月14日（木）、午前9時30分～11時	未就学児と保護者	当日直接来園	園庭開放は、雨天中止。駐車場はありません。保護者は子どもから目を離さず、子どもの安全に注意して遊んでください。
あさひ幼児園（TEL 892・0206）	〈園庭〉9月5日（火）、〈室内〉9月14日（木）、午前9時30分～11時			
くらやま幼児園（TEL 892・8433）	〈園庭〉9月5日（火）、〈室内〉9月8日（金）、午前9時30分～11時			
高岡幼稚園（TEL 892・2320）	〈園庭・室内〉9月13日（水）午前10時30分～11時30分	未就園児と保護者	自由参加	毎週火・金曜日午後4時30分～5時30分は、園庭で遊べます。
ほしだ幼稚園（TEL 891・3856）	〈びよびよ教室〉9月27日（水）午前10時15分～11時45分	平成27年4月2日～28年4月1日生まれの未就園児と保護者。先着20組	9月15日（金）午前10時30分から電話（894・2697）	室内運動を行います。
開智幼稚園（TEL 892・3488）	〈園庭・室内〉9月6日（水）・13日（水）午前10時50分～11時40分	平成25年4月2日～27年4月1日生まれの未就園児と保護者	自由参加	

健康ポイント パパママ☆マタニティー教室

①と き 10月4日（水）午前9時20分～正午〈予約不要〉
内 容 赤ちゃん人形を使っての実習、産前・産後の体の変化、ケアについて、赤ちゃんともママが知って得する情報
②と き 10月12日（木）午前9時20分～正午〈予約不要〉
内 容 赤ちゃんともママの食事〈塩分測定〉、妊娠中の歯の教室、赤ちゃんとのふれあい
※新しい歯ブラシ代100円が必要です。
③と き 10月21日（土）午前9時20分～正午
※予約制、9月7日（木）から先着順で受け付け
内 容 パパも一緒に浴・妊婦体験〈祖父母参加可〉
ところ ゆうゆうセンター2階 体験学習室
持ち物 母子健康手帳、筆記用具、パパママ学級テキスト、②みそ汁100cc程度（希望者のみ）
※テキストがない人には、200円で販売します。
※①②も、パートナーの参加が可能です。
申し込み・問い合わせ 健康増進課（TEL 893・6405）

健康ポイント ぼくぼくクッキング講座

幼児の食事は「楽しく食べること」が大切です。子どもの成長に合わせて、食べる意欲を育てましょう。
と き 10月6日（金）午前9時45分～11時45分
集 合 ゆうゆうセンター2階 プレイルーム
内 容 お母さん同士楽しくお話ししながら、幼児食の調理実習を行い、幼児食について考える
※保育室に子どもを預けて受講できます。
対 象 開催日現在、1歳6か月～2歳未満の幼児の保護者
定 員 先着15人
費 用 200円（おつりのないようお願いします）
持ち物 筆記用具、エプロン、三角巾、ふきん2～3枚、おはし、託児の時間中に必要な物（おむつ、汚れものを入れる袋など）、普段使用している容器に入れた飲み物（お茶など）
申し込み・問い合わせ 9月5日（火）から、健康増進課（TEL 893・6405）





天野川で川遊びを満喫

8月5日(土)星の里いわふねと水辺プラザ周辺で、カタノアソビ大作戦第2弾が開催されました。参加者は、スタンドアップパドルボードや自身で制作したペットボトルロケット飛ばしなどを行い、「自然の中で体を動かすのは気持ちいい」と笑顔で楽しんでいました。



英語で Let's cook!

7月26日(水)～28日(金)おりひめ給食センターで、学校給食・夏休み親子料理教室が行われ、カナダ出身で市内小・中学校のALT(外国語指導助手)4人と、参加した親子がカナダ料理に挑戦しました。参加した児童は、カリフォルニアロールやムースカップケーキなどがおいしく出来上がり、大満足の様子でした。



TSUNAMIバイオリンによるコンサート



天の川七夕まつり

盛大に開催されました

7月29日(土)私市駅前公園、星の里いわふね、水辺プラザ、大阪市立大学理学部附属植物園で、天の川七夕まつりが開催されました。あんどんとガラスコップで作る光のアートやワークショップなど、盛りだくさんのイベントに、会場はたくさんの方々の笑顔であふれていました。



交野里山トレイルランニングチャレンジCUP



ワークショップの様子



浄水場見学



ろ過実験の様子

ほくたちの水について考えたよ

7月26日(水)星の里浄水場で、小学校5・6年生を対象に、夏休み環境教室が開かれました。浄水場を見学した後、自分たちで作ったミニ浄水場で泥水や牛乳などのろ過実験、を行い、実験結果に大きな歓声があがりました。



憧れの職業を体験

8月5日(土)倉治図書館と青年の家図書室で、児童による図書館員の一体験が行われました。倉治図書館のカウンターで本の貸出と返却などを体験した児童は、「将来は図書館で働きたい」と目を輝かせていました。



リズムに乗ってワン・ツー・スリー!

7月24日(月)あまたのみや幼稚園で、ALTによる英語の授業が行われました。数字を英語で数えながら行進する歌遊びでは、先生を追いかけたり、逃げたりと大はしゃぎでした。



9月の相談室

	相談名	とき・ところ・その他	問い合わせ
法律・行政	法律相談(予約制) 夜間法律相談(予約制)	毎週月・木曜日 14時～16時、ゆうゆうセンター、定員4人【夜間】28日(木) 18時～21時、ゆうゆうセンター、定員6人※1人1回限り	人権と暮らしの相談課 (TEL 817・0997) 〈予約は、相談日の前の週の同じ曜日の午前9時30分前から電話か直接受け付け〉
	登記相談(予約制)	13日(水) 13時～15時、ゆうゆうセンター、1人1回限り	
	相続・遺言書等作成相談(予約制)	27日(水) 13時～15時、ゆうゆうセンター、1人1回限り	
	行政相談	8日(金) 13時30分～16時、郡津公民館 22日(金) 13時30分～16時、ゆうゆうセンター	
暮らし・人権	就労支援相談(要連絡)	平日 10時～正午と 12時45分～16時、ゆうゆうセンター	人権と暮らしの相談課 (TEL 817・0997)
	若年者のための就労相談(15～39歳・予約制)	13日(水) 10時～正午、ゆうゆうセンター、20日(水) 13時～16時、ゆうゆうセンター※家族のみの相談可	
	女性のための相談(予約制)	6日(水) 14時～16時30分、ゆうゆうセンター、定員3人	
	人権擁護委員による相談	21日(木) 10時～正午、ゆうゆうセンター	
	人権なんでも相談	月・水・金曜日 13時～15時、ゆうゆうセンター	
	消費者相談	平日 9時30分～正午と 12時45分～16時、ゆうゆうセンター1階	
健康・福祉	障がい者福祉相談	(身体)第1・3水曜日(知的)第1・2月曜日、(精神)第3水曜日、第3金曜日、いずれも 13時～15時、ゆうゆうセンター	障がい福祉課 (TEL 893・6400 FAX 895・6065)
	障がい者(身体・知的・精神)でんわ相談	平日 9時～18時、障がい者相談支援センター 明星 (TEL 891・3636)	
	障がい者相談支援センター「明星」	毎週木曜日 10時～16時、ゆうゆうセンター、社会福祉士に相談	
	障がい児(者)相談支援センター「てらサポ」	毎週月・金曜日 10時～16時、ゆうゆうセンター、社会福祉士に相談	
	地域活動支援センター「みのり」	毎週水曜日 10時～16時、ゆうゆうセンター、精神保健福祉士に相談	
	障がい者相談支援センター「かたの」	毎週火曜日 10時～16時、ゆうゆうセンター、ピアカウンセラーに相談	
	福祉なんでも相談	平日 9時～17時30分、ゆうゆうセンター1階	社会福祉協議会 (TEL 895・1185)
	経済面での困りごと相談(生活困窮者自立支援相談)	平日 9時～17時30分、ゆうゆうセンター1階	
	高齢者福祉相談	平日 9時～17時30分、ゆうゆうセンター1階	
	でんわ健康相談	平日 9時～17時30分	
ひとり親家庭相談(要予約)	毎週金曜日 9時～正午と 13時～16時30分、ゆうゆうセンター		
子育て・教育	育児相談	火・水・木曜日 13時～15時、倉治こども園	倉治こども園 (TEL 891・1116)
	でんわ育児相談	毎週水曜日 あまだのみや幼稚園 (TEL 892・1351) 毎週木曜日 あさひ幼稚園 (TEL 892・0206) 毎週金曜日 くらやま幼稚園 (TEL 892・8433) いずれも 13時～15時	各幼稚園
	子育て支援相談(来所要予約)	▷月～金曜日 9時～17時30分、交野市立地域子育て支援センター(私部2-29-5、青年の家横 TEL 810・8270) ▷月～金曜日 9時～17時、星田地域子育て支援センター(星田3-10-8、星田こども園内 TEL 860・7193)	子育て支援課 (TEL 893・6406)
	こども相談	平日 9時～17時30分、ゆうゆうセンター	
	教育相談	平日 9時～17時、青年の家	教育センター (TEL 892・8203)
	就学時における奨学金などの進路選択支援相談(要連絡)	月・水・金曜日 15時～17時30分、ゆうゆうセンター	人権と暮らしの相談課 (TEL 817・0997)

※いずれも土・日曜日と祝日を除く。相談はいずれも無料。

— 第3回 —



市は「交野市・摂南大学包括連携協定」を基に、摂南大学とさまざまな分野で協力し合っています。今回は6月17日に市役所で開催された、市子どもプラン「防災キャンプ」の様子を紹介します。
問い合わせ 秘書広報課 (TEL 892・0121)



子どもプラン「防災キャンプ」

市内の小学校4～6年生の児童と、摂南大学の防災教育啓発活動に取り組む課外活動団体「ボランティア・スタッフズ」の学生による「防災キャンプ」が行われました。災害時に中心となって活動できる将来の青少年リーダーの育成を旨とし、学生は事前に、市の防災情報を基に災害状況をシミュレーションした上で、児童に災害図上訓練(DIG)などを実施しました。

「防災キャンプ」スタート!

児童30人・学生18人が集合

▶覚えてほしい「備えの知識」をカルタにしています。

クイズに挑戦!

10:00～〈開会式〉

10:45～〈防災カルタ〉

11:50～〈昼食〉

12:30～〈DIG訓練〉

14:40～〈表彰式〉

災害時には自分で行動できるように

午前中は遊びを交えて、午後からは真剣に、メリハリを付けて学んでもらいました。

ゴール! お疲れさま

市役所で、自衛隊の派遣申請をしました。情報が来ませんでした。植田慧くん(旭小6年)が大変でした。

事前に一定の知識を習得し、交野市の地図を見ながら災害を想定した、災害図上訓練のシナリオを作成しました。

災害図上訓練(DIG)
市長・警察署長・消防署長・医局長・書記の役割を決めます。市内の地図を囲み、トランシーバーから入ってくる被害状況に合わせて、救急車などの配備を行います。

大國美咲さん

高橋弘輝さん

柴田裕貴さん

僕たちが司令塔となって、防災キャンプを進めました。この活動の他に、和歌山県すさみ町で、お年寄りのお宅を訪問するなど、交流を深めています。

浅川明さん(交小4年)

「た非常食、お初めです!」

◆連携事業のお知らせ 「中学生理科セミナー」は12月をご覧ください。

Circle Board



活動日 ～イベント・催しのお知らせ～

夜咲き熱帯スイレンの観察会

9月1日(金)・2日(土) 17時～20時30分、大阪市立大学理学部附属植物園。入園料350円(中学生以下無料)。詳細はHP。[問] 同園の高島(TEL 891・2059)

熱帯植物観察会

9月2日(土) 10時～11時30分、大阪市立大学理学部附属植物園。入園料350円(中学生以下無料)。詳細はHP。[問] 同園の高島(TEL 891・2059)

笑いヨガ ヒフミチャン

9月7日(木)・21日(木) 13時30分～15時、交野会館(郡津駅前)。各500円。笑っているときだけでも、何もかも忘れますよ。[問] 岡田(TEL 080・2411・6105)

星田の史跡・水路と里道を歩く

9月9日(土) 9時、星田駅前集合(12時解散)。200円(資料代)。案内は大屋喜代治さん。傍土川から中川。古文化同好会の歴史ウォーク。[問] 村田(TEL 892・2326)

サウンド会 社交ダンス交流会

9月9日(土)・24日(日) 13時10分～16時40分、ゆうゆうセンター。各800円。巡り合い、リボンあり。茶菓子、フルーツ付き。[問] 畑中(TEL 090・4648・1775)

9・9西谷文和講演会

9月9日(土) 14時～16時、ゆうゆうセンター。500円。取材から見た「戦争の実態」。憲法とくらしを考える会。[問] 松村(TEL 892・4938)

心の病を抱えた家族の方々集合

9月13日(水) 13時30分～16時、ゆうゆうセンター。精神障

がい者の家族対象。無料。心の病で悩んでいる家族の人たち、参加を。[問] 雲川(TEL 891・0884)

かたの写真同好会・9月例会

9月17日(日) 9時30分～12時、青年の家。無料。9月は写真拡大投影です。見学大歓迎です。[問] 井上(TEL 810・2308)

あしたへ!

9月21日(木) 10時～12時、いきいきランド交野。100円。発達障がいなど気になる人、お話しませんか。[問] 中野(TEL 891・9040)

クッキングへのお誘い!

10月1日(日) 11時～14時、ゆうゆうセンター。小学生以上対象。小学生500円・中学生以上800円。関西外大留学生と交流。[問] 交野市国際交流協会(TEL 894・1113)

ママのリフレッシュデー・ヨガ

10月5日(木) 10時～12時、ゆうゆうセンター。育児中の人対象。500円。15人まで保育付き。[問]

9月19日～22日までに、Kid's さぼーと(TEL 090・9865・7724)

太陽光発電は交野から始まった!

10月7日(土) 18時～20時、ゆうゆうセンター。500円。交野おりひめ大学総合学科。講師は桑野幸徳さん。[問] 甲斐(TEL 090・1553・7056)

第2回金曜卓球団体戦

10月13日(金) 9時～17時、いきいきランド交野。1組2,400円。男女別3～4人の団体戦(1W・2S)。[問] 9月29日までに、鶴谷(TEL 090・2191・1597)

展示・発表会 ～活動の成果を見て下さい～

第14回デジカメ同好会写真展

9月19日(火)～24日(日) 9時～17時、青年の家ロビー。24日は16時まで。無料。会員が、この1年間撮影した写真を展示。[問] 小嶋(TEL 892・1607)

第12回木漏れ日市 出店者募集!

森の中の手作り市です。出店者を募集します。

とき 11月18日(土) 10時～16時

出店料 3,000円

※詳しくは「木漏れ日市」で検索、またはFacebookをご覧ください。

[問] 森(TEL 893・1199)

第8回きさいべふれあい祭り

とき 9月24日(日) 10時～16時

ところ いきいきランド交野



内容 各種団体による模擬店(焼きそば・ジュース・おもちゃ・ゲームなど)、その他催し物(15グループ出演予定)

[問] きさいべふれあい祭実行委員会の池川(TEL 892・3854)

[問] = 問い合わせ TEL = 電話番号 FAX = ファクス番号 の略で、時間は24時間表記です。

図書だより



児童書

ねこのさら 野村たかあき 教育画劇
こども妖怪・怪談新聞 世界文化社
宇宙の生命 ルーシー・ホーキング 岩崎書店
ビッグピクチャーアトラス エミリー・ボーン 宝島社
なぜ?の図鑑 科学マジック 学研プラス
オリオンとクラヤーマイ エマ・ヤーレット 主婦の友社
もうひとつのワンダー R. J. パラシオ ほるぷ出版
新幹線検定 豊田巧 集英社

一般書

暗闇のアリア 真保裕一 KADOKAWA
こころに残る家族の旅 小川奈緒 京阪神エルマガジン社
マイ・ディア・ポリスマン 小路幸也 祥伝社
怖い絵のひみつ。 中野京子 KADOKAWA
居酒屋ダイエツ 松田真紀 三笠書房
ラクしておいしいあつまりごはん 城川朝 講談社
おしゃ修行 辛酸なめ子 双葉社
歩いて楽しむ近江琵琶湖若狭 JTB パブリッシング

「とかいのねずみといなかのねずみ」
～あたらしいイソップのおはなし～

カトリーン・シェーラー 作
関口裕昭 訳
光村教育図書

ある時、都会のねずみは、田舎のねずみを訪ねました。田舎の自然や美しい夜空を案内され、都会のねずみは「君の住む世界は素晴らしい」と言いました。次に都会のねずみは、田舎のねずみを都会に招待しました。田舎のねずみは、都会で見慣れない車輪や人ごみに危険を感じながらも、豊富な食べ物でお腹いっぱいになりました。田舎のねずみは、都会を気に入ったのでしょうか。これまでとは違う解釈のイソップのお話です。イラストレーターとしても活躍中の作者は、この絵本で絵も手がけ、ねずみ目線で描かれた景色や朝日が、美しく描かれています。今までのイソップ童話を読まれた人も、一度手に取ってみてはいかがでしょうか。



お知らせ

図書館(室)の祝日開館
倉治図書館と青年の家図書室は、9月23日の祝日を閉館します。開館時間は午前10時から午後5時です。どうぞご利用ください。

問い合わせ

倉治図書館(TEL 891・1825)、青年の家図書室(TEL 893・4881)

9月のごみ収集日

問い合わせ 環境事業課 (TEL 892・2471)

粗大ごみ予約受付センター (TEL 891・5374 午前9時～午後5時)
※間違い電話が多発しています。電話番号は正確にお願いします。

普通ごみ(生ごみなどの可燃ごみ) 週2回		資源ごみ・粗大ごみ 月1回・水曜日			
曜日	収集地区	6日	13日	20日	27日
月・木	倉治・東倉治・神宮寺・郡津・森・森北・森南(私市の一部を含む)・幾野・天野が原町・青山・向井田・行殿・浜の池・梅が枝・松塚・寺・寺南野・私部西・駅前住宅(私部4丁目・私部長砂町)・傍示	可燃粗大ごみ	不燃粗大ごみ	空缶・空びんなど	新聞・雑誌など
火・金	私市・私市山手・私部(一部を除く)・私部南・南星台・藤が尾・星田・星田北・星田西・星田山手・妙見坂・妙見東	新聞・雑誌など	可燃粗大ごみ	不燃粗大ごみ	空缶・空びんなど
ペットボトル・プラスチック製容器包装(廃プラ) 週1回					
収集地区	月	火	水	木	金
	藤が尾・妙見坂・妙見東・私市・私市山手	幾野・梅が枝・私部西・郡津・松塚・私部4丁目一部(77番～80番)	天野が原町・私部(一部を除く)・私部南・寺・寺南野・森・森北・森南	星田・星田北・星田西・星田山手・南星台・傍示	青山・倉治・東倉治・神宮寺・向井田
	私部(一部を除く)・私部南・私部西・青山・向井田・私市・私市山手	空缶・空びんなど	新聞・雑誌など	可燃粗大ごみ	不燃粗大ごみ
	星田・星田北・星田西・南星台・妙見坂・妙見東・星田山手	不燃粗大ごみ	空缶・空びんなど	新聞・雑誌など	可燃粗大ごみ

- ▷ごみはきっちり分別し、決められた日の午前8時45分までに決められたところへ出してください。
- ▷可燃粗大ごみ(=燃える粗大ごみ・1か月4点以内)、不燃粗大ごみ(=燃えない粗大ごみ・1か月4点以内)は、粗大ごみ予約受付センターへ申し込みが必要です。月～金の祝日も受付を行っています。受付期間は各収集日の1か月前～1週間前です。(詳しくは「交野市ごみ出しマニュアル」をご参照ください。)
- ▷持ち込み粗大ごみ(有料分)は、水・土・日曜を除く午前9時～午後4時30分に環境事業課で受け付けています。



おいひめちゃん

作：泉 麗香



10月号からのごみの出し方については、2・3分をご覧ください。[問] 環境事業課(Tel 892・2471)

人口と火災・救急

7月末の市の人口 (前月比)
人口 77,896人 (-19)
男 37,562人 (-17)
女 40,334人 (-2)
世帯数 32,128世帯(+32)

7月の火災と救急
火災 2件 救急 334件
※毎月1日の正午、点検のため消防サイレンを鳴らします。

＊展示・発表会＊

～活動の成果を見てください～
交野古文化同好会活動総まくり
9月23日(祝)10時～12時、青年の家学びの館。200円(資料代)。講師は立花昇さん。機関紙と会のHPを活用します。参加自由。[問]村田(Tel 892・2326)

第15回星のパレット水彩画展
9月26日(火)～10月1日(日)9時30分～16時30分、青年の家ロビー。最終日は16時まで。無料。水彩画約50点をご覧ください。[問]森本(Tel 893・7847)

仲間募集

ボーイスカウト隊員募集
9月18日(祝)11時～、星田会館。年長～小学生の男女と保護者対象。無料。入隊説明会です。[問]ボーイスカウト交野第2団の丸谷(Tel 892・8709)

交野俳句会会員募集
毎月第1日曜・第4火曜13時～16時、青年の家。月1,000円。火曜は勉強会。日々の暮ら

しを俳句にして楽しみませんか。[問]森井(Tel 892・0226)

交野学生書道会
毎月第1・2・3水曜(13時～16時30分)・土曜(9時30分～12時)、青年の家。小学生対象。月1,800円。毛筆・硬筆。書道を楽しみませんか。[問]生田(Tel 891・0138)

楽しくソフトバレーしませんか
毎月第1・2土曜・第4日曜9時～12時、交野小学校。月500円。男女・経験にかかわらず、興味のある人お電話を。[問]石川(Tel 090・4499・5491)

書道筆使いの基礎実技
毎月第2・4火曜(9時30分、13時30分)・水曜(13時30分、18時)、青年の家。各2時間。成人で初心者対象。入会2,000円・月3,800円。[問]生田(Tel 891・0138)

親子リトミックびよんぐりら
第2・4金曜①9時45分～10時45分②10時45分～11時45分、青年の家。①2歳～②0～2歳対象。1回500円。体操・音楽を楽しむ。[問]坂本(Tel 090・9091・5621)

合言葉は「We are シンセキ！」

ラジオDJとして活躍中の、山本シュウさんが語る「生きてるだけで、笑ってるだけで幸せや！」をテーマに、笑いと感動を与える講演会です。
とき 9月10日(日)14時～16時(受付は13時30分から)
ところ ゆうゆうセンター4階 交流ホール
対象 子育て中の保護者、子育て・教育に携わる人、地域の人など(子ども連れの参加も可能)
参加費 無料(定員500人・申し込み不要)
主催 市PTA協議会
※駐車場には限りがあります。公共交通機関をご利用ください。
[問]西村(Tel 090・5664・2668)



かたの写真同好会会員募集
毎月第3日曜9時30分～12時、青年の家。年3,000円。[問]井上(Tel 810・2308)

童謡・唱歌・青春歌を歌おう！
毎月第4月曜13時～14時30分、いきいきランド交野。月1,000円。気軽に懐かしい歌を歌って元気アップしよう。[問]小澤(Tel 090・7103・4793)

ドレミふぁ！リトミック
毎月第2・4火曜10時～10時50分、ゆうゆうセンター。1歳半～3歳の子どもと保護者対象。月1,000円。リズム遊びなど。[問]角田(Tel 090・5127・6952)

健康体をつくる体操
第1・3・4金曜13時30分～、武道館。成人女性対象。1回700円(初回無料)。効果のある健康体操で軽い筋肉をつけよう。[問]大西(Tel 080・1434・5276)

ハイキング

佛隆寺から室生寺へ
9月23日(祝)7時45分、河内磐船駅。2,600円(保険代など)。秋はヒガンバナがらかな。一般向け10*。小雨決行。[問]鶴園(Tel 891・6002)

見て観て歩こう会(秋の草花)
10月7日(土)9時、私市駅前(15時河内森駅解散)。無料。くろんど園地の秋の草花の観察会。[問]交野自然の杜クラブの富永(Tel 090・2359・5091)

竜王山から摂津峡へ
10月14日(土)7時30分、交野市駅。2,000円(保険代など)。前回雨で再挑戦。やや健脚12*。小雨決行。[問]鶴園(Tel 891・6002)

Circle Board

＊サークルボード。では、市民サークル・同好会などの活動をお知らせします

大会結果

子どもピンポン大会
7月16日(日)いきいきランド交野で、31人が参加して行われました。上位の成績は次のとおり。敬称略。

- ▷低学年
 - 優勝=内藤圭吾
 - 準優勝=加治木隆仁
 - 3位=笹原彩香、山上日菜
- ▷高学年
 - 優勝=今堀永嗣
 - 準優勝=北田耀
 - 3位=由上敦樹、尾形凌

交野市長杯ソフトテニス大会
7月9日(日)私部公園テニスコートで、36チームが参加して行われました。優勝者は



- 次のとおり。敬称略。
- ▷中学生男子
 - 浦野修一・西盛友哉
- ▷中学生女子
 - 岩元希歩・上岡誠奈
- ▷一般
 - 芦田善仁・松尾信彦

善意銀行

善意銀行
社会福祉協議会の善意銀行に預託していただきました。
▷(株)栄くずはガスリビングから、7,000円
▷(株)ビューティサロンモリワキから、10万円
▷郡津のY・Nさんから、1,500円
▷妙見坂の堀内護さんから、1万550円
▷私部西のT・Hさんから、9万円

広報からのお知らせ

■「広報かたの」への記事掲載
「サークルボード」コーナーに記事を掲載したい場合は、団体登録が必要です。団体登録後に掲載が可能となりますので、市ホームページか、市役所本館2階の秘書広報課広報担当で配布している掲載依頼用紙に必要事項を記入し、広報担当の窓口で申し込んでください。
申し込みの締め切りは発行月の2か月前の月末です。
※登録できる団体についての詳細は、市ホームページか、秘書広報課広報担当までお問い合わせください。

■広報紙配信アプリ「マチイロ」
市のお知らせやイベント情報などの気になる記事を気軽に、いつでもどこでもチェックすることができる、スマートフォン・タブレット用のアプリ「マチイロ」で、広報紙を配信しています。
最新号の発行のお知らせ通知や、バックナンバーの配信、SNSでの共有機能など、より身近に広報紙をご覧ください。
▷アプリのダウンロード方法
「マチイロ」で検索するか、ホームページ(http://machihiro.town/lp/osaka_katano)から、ダウンロード
[問]秘書広報課広報担当(Tel 892・0121)



[問]=問い合わせ TEL=電話番号 FAX=ファクス番号の略で、時間は24時間表記です。

かたの 寺社巡り

ノルディックで
指定文化財を歩く

- 6 -



市内の指定文化財を巡る「ノルディックウォーク」を11月・30年3月に開催します。それぞれのコースで見ることができる指定文化財について、連載しています。

今回は、廃千手寺と市指定文化財の聖観音立像、如意輪観音坐像を紹介します。

問い合わせ 社会教育課文化財係 (TEL 893・8111)



廃千手寺

廃千手寺は、かつて私市の小字名院田にあり、山号は亀王山、観音寺ともいわれる真言宗の寺院でした。

江戸時代中期には、寺の大改修が行われ、寺勢があつたことがうかがえます。延宝9年(1681年)の私市村絵図(現在、歴史民俗資料展示室で展示中)にも、観音堂との記載があります。しかし、明治以降は住職が不在となり、衰退の道をたどりま

す。その後、老朽化の進んだ千手寺は解体され、安置されていた仏像は、私市地区で同じく廃寺となっていた蓮華寺の仏像と一緒に保存するために、収蔵庫が建設されました。

市指定文化財

木造聖観音立像

聖観音立像は、着衣の形成や一木造りで内ぐりを施さないなど、古式の構造が見られることから、平安時代後期の制作と推定されます。市域にあって、平安時代にさかのぼる数少ない資料の一つといえます。



市指定文化財

木造如意輪観音坐像

如意輪観音は六観音の一つで、苦しみを救い、求める願いをすべて成就させる観音です。その静かな面相や装飾的で、やや厚めの衣文の彫法などから見て、室町時代の制作と推定されます。この像は、千手寺の本尊として祀られていましたが、元来の本尊は千手観音であったようです。



収蔵庫内



私市村絵図

豆知識

小字名「院田」について

元禄年間に記された黄檗僧月潭の「獅子窟寺記」によると、病中の亀山上皇が獅子窟寺の薬師仏(国宝)に平癒を祈願するため、小堂のあったこの場所を行在所とし、回復後には寺院の再建や、千手観音像と田を寄進したとされます。観音像は現存しませんが、現在残る井手之内という地名は、死後、亀山院と呼ばれた上皇の寄進田を示す「院田」に由来するといわれています。

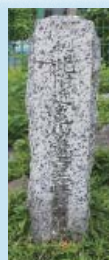

観音寺を示す石柱

