



かたのにぎわいフェスタ (キックバイク)

広報 かの

平成 29 年
(2017)
No.787



特集

交野マラソン 2018 ランナー募集中

- 4 年未年始の業務案内
- 6 市政のうごき
- 14 トピックス
- 15 おしらせ
- 28 育児情報
- 30 まちフォト in katano
- 31 みんな大好き！おりひめちゃん
交野警察署だより
- 32 12月の相談室
- 33 図書だより・12月のごみ収集日
- 34 サークルボード
- 35 まんが おりひめちゃん
- 36 かたの寺社巡り



市民ランナー
松本圭司さんに
聞く！

かたの 交野マラソン、10キロ攻略法

郵便局を越えた一直線が、最初のポイントです。緩やかな上り坂で、体力を使います。無理せず、体力を温存しましょう！

機物神社から変電所までの上り下りが、大きな山場です。しんどいところですが、応援が力になります。下りは、力を抜いて走りましょう！

ぶどう畑から寺会館までの緩やかな下り坂は、タイムを伸ばすポイントです。関西創価高校の演奏を聞きながら、スピードアップしましょう！

交野高校に近づくと、いきいきランド交野が見えますが、油断は禁物です。残り1キロは、近そうに見えて遠いです。交野高校の演奏で、もうひと踏ん張り頑張りましょう！



かたの 交野マラソン2018

特集 ランナー 募集中



交野マラソンは、エントリー開始からすでに、たくさんの申し込みをいただいています。一部のクラスは、締め切りが迫っています。ぜひ家族みんなで交野マラソンにご参加ください。
問い合わせ 交野マラソン実行委員会事務局 <TEL 892・7727、平日午前10時～午後4時>

エントリー方法

- ◆インターネット＝大会公式ホームページ (<http://katano-marathon.com>)
 - ◆専用紙(郵便振替)＝市内公共施設で配布
 - ◆いきいきランド交野(直接受付・手数料無料)
 - ▷受付期限＝30年2月28日(水)まで
 - ▷受付時間＝平日・土曜日午前10時～午後8時30分、日曜日・祝日午前10時～午後4時
- ※火曜日・12月27日(水)～1月3日(水)は、休館日となります。受付時間は、施設の開閉時間とは異なります。
※受付期間内であっても、先着順のため締め切っている場合があります。
問い合わせ いきいきランド交野 (TEL 894・1181)



演奏でコースを盛り上げます！



今から、交野マラソンで走るのを楽しみにしています。絶対1位を目指します。



車椅子ランナー
田端祐樹さん

プログラム		大会規模 4,620人(先着順)			
区分	クラス	種別	定員数	参加費	受付時間 スタート時間
10km 16歳以上で1時間40分以内 に完走できる男女	A	一般男子	3,000人	3,500円	7:30~10:30 START 11:00
	B	一般女子			
3km 小学4年生以上(大会当日) で40分以内で完走できる 男女	C	一般男子	500人	3,000円	7:30~9:30 START 10:00
	D	一般女子	200人	2,000円	
	F	小学生(4~6年)	400人		
1.5km 車椅子常用の方と小学 1年生~3年生(大会当日) ※競技用車椅子は不可	G	小学生(1~3年) ★(ペアの部)	100組 (約200人)	2,000円	7:30~8:45 START 9:15
	H	小学生(1~3年)	300人	1,000円	
	I	車椅子	20人	1,000円	

「Facebook」で最新情報を発信中

大会「Facebook」(<https://www.facebook.com/katanomarathon2018/>)で、最新情報を発信しています。ぜひいいねをお願いします。



QRコード

交野マラソンへの
思いは？

立ち上げから関わってきたので、また走れることがとてもうれしいです^^

交野マラソンの特徴は？

坂が多いコースです。きつくなっても、沿道の応援で不思議と力が湧いてくるんです(笑)みなさんの応援は、確実にランナーに届いていますよ！

最後にランナーのみなさんへ

大会まで期間があるので、ゆっくり調整してください。いきいきランドの外周などが、走りやすくてオススメです。頑張りましょう^^

年 末 年 始 の 業 務 案 内

▷各施設の貸し出し・開館について(下表の□は休み)

施設名	12月							1月				
	25日 (月)	26日 (火)	27日 (水)	28日 (木)	29日 (金)	30日 (土)	31日 (日)	1日 (祝)	2日 (火)	3日 (水)	4日 (木)	5日 (金)
貸し出し施設	ゆうゆうセンター											
	青年の家											
	青年の家武道施設											
	いきいきランド交野			※								
	星の里いわふね											
	星田西体育施設											
	第1児童センター											
	グラウンド・テニスコート											
開館状況	星田コミュニティーセンター											
	倉治図書館											
	青年の家図書室											
	第1児童センターこども図書室											
	星田コミュニティーセンター図書室											
	歴史民俗資料展示室											

※いきいきランド交野=12月27日(水)はメインアリーナ・サブアリーナ、市民グラウンドのみ午後5時までです(プール、トレーニングルームは休み)。

▷救急医療について

医療機関名	診療科目	診察時間 (受付時間)	12月			1月		
			29日	30日	31日	1日	2日	3日
交野市立休日急病診療所 (ゆうゆうセンター) TEL 891・8124	内科・小児科	10:00~14:00 (9:45~13:45)	/	/	○	○	○	○
	歯科	10:00~12:00 (9:45~11:45)	/	○	○	○	○	○
年末年始 急病診療所	交野病院 TEL 891・0331	内科・外科 10:00~12:00 小児科 13:00~15:00	通常通り	午前診のみ	○	○	○	○
	星田南病院 TEL 891・3500	内科・小児科 10:00~12:00 13:00~15:00	通常通り	通常通り	○	/	○	/
北河内夜間救急センター (枚方市保健センター4階) TEL 840・7555	小児科(中学生以下)	21:00~翌6:00 (20:30~翌5:30)	○	○	○	○	○	○
土曜・休日夜間急病センター (交野病院内) TEL 891・0331	内科(15歳以上)	18:00~21:00	/	/	/	/	/	/

※交野市立休日急病診療所は、内科・小児科・歯科疾患の急病診療所です。応急処置を目的とした診療所のため、インフルエンザ・溶連菌以外の検査は行っていません。また、投薬は抗インフルエンザ薬を除いて、基本1日分となります。休日急病診療を受診した人でインフルエンザ以外の人は、休み明けにかかりつけ医を受診しましょう。

市役所の一般業務は 年末12月28日(木)まで 年始1月4日(木)から

休み中も婚姻・出生・死亡などの届け出は、市役所本館地下の警備員室で受け付けています。

下記施設での業務は、市役所の休業と同じです。

- 星田出張所 (TEL 891・2031)
- ゆうゆうセンター (TEL 893・6400)
- 青年の家 (TEL 892・7721)
- 水道局 (TEL 891・0016)
- ※道路での漏水など、突発事故が発生した場合は、水道局にご連絡ください。
- 乙辺浄化センター (TEL 892・2472)
- ※定期収集の日程が、変更される地域があります。また、下水道接続などによる臨時収集は、早めに申し込んでください。

ゆうゆうバスの運行

年末：12月27日(水)まで
年始：1月5日(金)から
福祉総務課 (TEL 893・6400)



広報1月号は
12月中に配布します。
秘書広報課広報担当
(TEL 892・0121)

▷ごみの収集について 環境事業課 (TEL 892・2471)

※曜日毎の収集地域や粗大ごみ、資源ごみ(缶・びん・古紙)については、33号をご覧ください。
※粗大ごみ予約受付センターの受付は12月28日(木)まで、年始は1月4日(木)からです。
(TEL 891・5374、月~金曜日午前9時~午後5時)

		収集日		注意事項
		年内最終日	年始開始日	
燃やすごみ	月・木収集地域	12月28日(木)	1月4日(木)	年末年始はごみの排出量が多く、収集時間が通常と大幅に異なる場合があります。
	火・金収集地域	12月29日(金)	1月5日(金)	
廃プラ	月曜日収集地域	12月25日(月)	1月8日(祝)	
	火曜日収集地域	12月26日(火)	1月9日(火)	
	木曜日収集地域	12月28日(木)	1月4日(木)	
	金曜日収集地域	12月29日(金)	1月5日(金)	
持ち込みごみ (粗大ごみ)の搬入		12月29日(金) 午後3時まで	1月4日(木)	資源ごみ(缶・びん・古紙)・燃やすごみ・廃プラの持ち込みはできません。
臨時・引越しごみ		12月28日(木)	1月11日(木)	年内予約受付は、12月28日(木)までです。

※1月10日(水)収集の粗大ごみ(幾野・倉治・東倉治・神宮寺・寺・寺南野・森・森北・森南・傍示)・1月6日(土)収集の粗大ごみ(星田・星田北・星田西・南星台・妙見坂・妙見東・星田山手)の予約受付最終日は、12月27日(水)ですので、ご注意ください。その他の地域は、通常どおりです。

小児救急電話相談 #8000

または TEL 06・6765・3650

小児科医の支援体制の下、看護師が相談に応じます。
対応時間：午後8時~翌午前8時(365日)
※こどもの救急ホームページ(<http://kodomo-qq.jp/>)もご利用ください。

救急安心センターおおさか #7119

または TEL 06・6582・7119

急な病気やケガで判断に困ったときは、医師・看護師・相談員が相談に応じます。対応時間：24時間(365日)

年末年始の犬・猫の引き取り

府が行っている犬・猫の引き取り業務は、次のとおりです。
●年末最終日 12月26日(火)
●年始開始日 1月4日(木)
引き取りには、必ず電話での事前相談と予約が必要です。
●申し込み・問い合わせ 府動物愛護管理センター四條畷支所 (TEL 862・2170)



1月15日から マイナンバーカードの 「申請時来庁方式」を開始

問い合わせ 市民課(TEL.892・0121)、
星田出張所(TEL.891・2031)

申請者(本人)が市役所に
来庁して申請手続きを行い、
後日、本人限定受取郵便でマ
イナンバーカードを受け取る
「申請時来庁方式」の申請方
法を開始しますので、ご利用
ください。申請は任意です。
開始日 30年1月15日(月)
■「申請時来庁方式」の流れ
▽市役所でマイナンバーカー
ドを申請し必要な持ち物を
持参し本人確認後、通知
カード・住民基本台帳カー
ド(持っている人のみ)を
返納し、暗証番号設定依頼
書などを記入する
※必ず、本人が来庁してくだ
さい(代理人申請不可)。

15歳未満および成年被後見
人の人は、法定代理人と本
人の同行が必要です。
▽地方公共団体情報システム
機構で、マイナンバーカー
ドを作成
▽マイナンバーカードが市役
所に届いたら、本人に送付
※申請後、1か月程度でマイ
ナンバーカードが市役所に
届くと、本人限定受取郵便
で本人(住民登録地)に送
付します。

必要な持ち物
①個人番号カード交付申請書
(窓口での発行も可能です)
②通知カード(回収します)
③写真1枚(縦4.5センチ×横
3.5センチ、最近6か月以
内に撮影し、正面・無帽・
無背景のもの)
④住民基本台帳カード(持つ
ている人のみ・回収します)
⑤本人確認書類(次の(A)が2
点、または(A)1点と(B)1点
もしくは通知カードと(A)1
点が(B)2点(うち1点は公
的機関が発行したもの)で
も可能
※15歳未満、または成年被後
見人同行する法定代理人
も同様に、本人確認書類が

必要です。
(A)写真付きの公的機関発行書
類(運転免許証、旅券、住
民基本台帳カード、在留
カード、身体障がい者手帳、
療育手帳など)
(B)「氏名・生年月日」または「氏
名・住所」が記載された書
類(健康保険証、年金手帳
介護保険証、社員証、学生
証、年金証書など)
⑥代理権の確認書類(15歳未
満、または成年被後見人の
法定代理人のみ)
▽15歳未満の場合(戸籍謄本
(ただし「本籍地が交野市
にある場合」または「本人
が代理人と同一世帯かつ親
子関係にある場合」は不要)
▽成年被後見人の場合(被後
見人と後見人の関係を証す
る公的書類(登記事項証明
書など))
⑦印鑑
受付窓口 市民課、星田出張
所

※なお、従来どおり、申請者
が郵便またはパソコン・ス
マートフォンなどで申請を
行い、市役所に来庁して
カードを受け取る申請方法
も行っています。

交野市任期付き 職員を募集

問い合わせ 人事課
(TEL.892・0121)



保育士の「任期付常勤職
員および任期付短時間勤務職
員」を募集します。

受験資格・採用予定人数な
どは、下表のとおりです。な
お、国籍・性別は問いません。
選考方法
▽応募時に提出された、採用
試験申込書による書類選考
▽小論文および面接
採用予定日 平成30年4月1
日

職 種 (募集人数)	受験資格
任期付常勤職員(保育士)〈8人程度〉	昭和34年4月2日以降に生まれ、 保育士資格と幼稚園教諭免許の両方 を有する人
任期付短時間勤務職員 (保育士)〈3人程度〉	昭和31年4月2日以降に生まれ、 保育士資格と幼稚園教諭免許の両方 を有する人

※平成30年3月末までに、資格取得見込みの人を含む。

採用予定人数
▽任期付常勤職員(保育士)
118人程度
▽任期付短時間勤務職員(保
育士)113人程度
※詳しくは、市ホームページ
をご覧ください。
申し込み 12月1日(金)18
時(月)の午前9時~午
後5時30分(土・日曜日を
除く)に、市役所本館2階
人事課

マイナンバーの セキュリティは 大丈夫？



個人情報保護を保護する制度
やシステム整備、法律に違
反した場合の罰則強化な
ど、安心・安全の確保に万
全を期しています。
♣マイナンバー制度のセ
キュリティー
▽番号確認と本人確認でな
りすましを防止、マイナ
ナンバーの利用範囲や情報
連携の範囲を法律で制限
独立性の高い第三者機関
による監視・監督を実施
♣カードのセキュリティ
▽ICチップには、税や年
金などの個人情報記録
されません。
▽情報の不正な読み取り
や、偽造ができないよう
対策が施されています。
問い合わせ 総務課(TEL.8
92・0121)

パブリックコメントを 実施します

問い合わせ ①子育て支援課(TEL.893・6406)②財産
管理課③政策企画課④危機管理室(TEL.892・0121)

市は、①②④の計画案など
を公表し、市民のみならず
らの意見を募集します。
①交野市子ども・子育て支援
事業計画(見直し案)
▽「子ども」の貧困対策に係る
計画の追加(28年度に実
施した「子ども」の生活に
関する実態調査)の結果など
を基に、貧困対策に係る効
果的な施策の展開を目的と
し、計画の策定を行うものと
す。子ども・子育て支援事業
計画に係る目標値の見直し
27~31年度実施の「子ども
子育て支援事業計画」は、
中間年に当たり、教育や保
育および地域子ども・子育

て支援事業において、量の
見込みと確保の方策に、一
定以上のかい離が見られる
ものを対象に、見直しを行
うものです。
意見の提出期間 12月1日
(金)~1月5日(金)
担当課 子育て支援課
②交野市公共施設等再配置計
画(素案)
28年度に策定した「公共施
設等総合管理計画」に基づき、
各施設の10年間の具体的な取
り組み方を示すことを目的に
進めていくものです。
意見の提出期間 12月4日
(月)~1月4日(木)
説明会を実施
パブリックコメントの実施
に合わせて、公共施設等再配
置計画(素案)の説明会を実
施します。
ときとところ(各1時間程度)
▽12月8日(金)午後7時~
市役所別館3階 中会議室
▽12月9日(土)午後1時~
市役所別館3階 中会議室
内 容 素案内容の説明、質
疑、パブリックコメントの
案内
担当課 財産管理課
③地域再生計画(素案)

地域経済の活性化や雇用機
会の創出、地域の活力の再生
を総合的かつ効果的に推進す
るため、地域が行う自主的・
自立的な取り組みを国が支援
する「地域再生制度」を活用し、
「交野市まち・ひと・しごと創
生総合戦略」に基づき事業に
ついて、国の財政的支援を受
けるために行うものです。
意見の提出期間 12月4日
(月)~1月4日(木)
担当課 政策企画課
④交野市地域防災計画(修正
案)

災害対策基本法に基づき、
市域および住民の生命、身体・
財産を災害から保護するため
に、計画を策定しています。
今回は、国・府の計画修正
に伴い、市の計画についても
修正を行うものです。
意見の提出期間 12月15日
(金)~1月15日(月)
担当課 危機管理室
閲覧場所
▽市ホームページ、市役所本
館2階 情報公開コーナー
▽①ゆつゆセンター2階
子育て支援課
▽②③市役所本館2階 財産
管理課、政策企画課

▽④市役所第2別館 危機管
理室
意見を提出できる人 市内在
住・在勤・在学者、市内に
事業所(事務所)がある人
や法人・団体、この案件に
利害関係がある人や法人・
団体
意見の提出方法 意見書(様
式自由)に住所、名前(団
体名)を記入し、①②④の
提出期限(消印有効)まで
に、担当課に持参・郵送①
(TEL.76-0034 天野
が原町5-5-1)②④
(TEL.76-8501(住所
記入不要)か、次のとおり
①eメール(kosodate@city.
katano.osaka.jp)、ファクス
(0662・05220)
②eメール(zaikan@city.kata
no.osaka.jp)、ファクス(8
91・5046)
③eメール(kikaku@city.kata
no.osaka.jp)、ファクス(8
91・5046)
④eメール(ansh@city.kata
no.osaka.jp)、ファクス(8
92・20360)

※提出された意見の全部か一部
を公表することがあります。
※個別の回答はしません。



税務室からのお知らせ

・事業者のみなさんへ

・固定資産税の減額

問い合わせ 税務室市民税係・固定資産税係
(TEL 892・0121)

■事業者のみなさんへ
▽給与支払報告書の提出をお願いします(市・府民税)
30年1月1日現在、交野市に居住する人に給与・賞金など(専従者給与・パート・アルバイト代含む)を支払った人(給与支払者)は、交野市宛てに給与支払報告書を提出してください。
提出の際は、「平成30年度市町村に提出する給与支払報告書の作成及び提出についての手引書」などを参考にしてください。
提出書類 給与支払報告書(総括表と個人別明細書)

提出期限 1月31日(水)まで
提出先 市役所本館1階 税務室市民税係
※eLTAxでの提出も可能
▽特別徴収をお願いします(市・府民税)
府と府内市町村では、30年度から原則、すべての給与支払者を特別徴収義務者に指定し、市・府民税の給与からの特別徴収を徹底します。
市・府民税の特別徴収とは、給与支払者が所得税の源泉徴収と同様に、毎月の給与を支払う際に従業員の市・府民税を差し引いて、納税義務者である従業員に代わって、従業員の居住する市町村に納入する制度です。また、地方税法の規定により、所得税の源泉徴収義務のある給与支払者は、特別徴収義務者として、市・府民税の特別徴収を行うことと定められています。
※特別徴収推進の取り組みについては、府ホームページをご覧ください。

■償却資産の申告をお願いします(固定資産税)
事業用の固定資産(土地・家屋・自動車を除く)は、償却資産として固定資産税の課税対象となります。
税務室固定資産税係が、ホームページ(<http://www.city.katano.osakajp/soshiki/zeimu/>)

税対象となります。
市内で償却資産を所有している人(法人・個人)は、30年1月1日現在の資産状況を申告してください。
提出書類 償却資産申告書(および種類別明細書)
提出期限 1月31日(水)まで
※eLTAxでの提出も可能
申告対象資産の例
▽舗装路面、門、塀、外構工事、看板、屋外給排水設備など(駐車場・アパート経営)
▽各種産業用機械および装置(土木・建設・医療用など)
▽机、椅子、ロッカー、パソコン、エアコンなどの備品
※フォークリフト、農耕用トラクターなどは償却資産ではなく、軽自動車税での課税となるため、軽自動車税の登録申告をお願いします。
■住宅の改修工事に伴う固定資産税の減額について
下表の要件を満たす住宅の改修工事を行った場合、申告することで家屋の固定資産税が減額されます。

	耐震改修工事	バリアフリー改修工事	省エネ改修工事(熱損失防止改修工事)
対象となる住宅	昭和57年1月1日以前に建築された住宅	新築後10年以上を経過した住宅(賃貸住宅を除く)	平成20年1月1日以前に建築された住宅(賃貸住宅を除く)
対象となる改修工事	現行の耐震基準に適合する改修工事	▷65歳以上の高齢者などが居住している ▷廊下の拡幅、浴室・トイレの改良、手すりの取り付け、床の段差解消などの改修工事	▷現行の省エネ基準に適合する改修工事 ▷窓の断熱改修工事(二重サッシ化、複層ガラス化など)、床・天井・壁の断熱改修工事
		▷改修後の住宅の床面積が50㎡以上	
減額の内容	家屋に係る固定資産税額の2分の1が減額(1戸あたり120㎡が上限)	家屋に係る固定資産税額の3分の1が減額(1戸あたり100㎡が上限)	家屋に係る固定資産税額の3分の1が減額(1戸あたり120㎡が上限)
減額の期間	工事が完了した年の翌年度分のみ		

※土地および都市計画税の減額はありません。また、耐震改修工事の減額は、他の制度と重複適用はできません。

放課後児童会の30年度入会申請

問い合わせ 青少年育成課
(TEL 892・7721)

名称	実施場所	住所
私市児童会	私市小学校内	私市9-5-10
藤が尾児童会	藤が尾小学校内	星田北2-45-1
旭児童会	旭小学校内	星田4-18-1
長宝寺児童会	長宝寺小学校内	郡津1-43-1
○妙見坂児童会	妙見坂小学校内	妙見坂7-20-1
○倉治児童会	倉治小学校校庭	倉治1-15-1
○岩船児童会	岩船小学校内	森北1-25-1
郡津児童会分室	郡津児童会分室	私部4-11-8
郡津児童会	郡津小学校内	郡津4-13-1
○星田児童会	星田小学校内	星田3-33-4
交野児童会分室	交野小学校内	私部1-54-1
○交野児童会	交野小学校校庭	私部1-54-1

放課後児童会一覧

会待機となる場合があります。
すのこ、1人1人承ったん。

費用
▽月会費 5000円(同一世帯で2人目以降の児童は2500円)

※減免制度があります。

▽育成活動費 月額3010円(おやつ代など)

※減免制度はありません。

申請用紙の配布 下表のとおり

申し込み 1月5日(金)～12日(金)までに申請書類一式を添えて、青少年育成課

※申請受付の時間については、配布書類に記載していますので、ご覧ください。

※低学年から順次案内します。高学年は入会申請を行っても新規・継続入会にかかわらず、定員になり次第、入

申請用紙の配布場所と時間(12月1日(金)から配布)

青少年育成課(青年の家内)	9:00～20:00(日・月曜日、12月28日・1月4日は17:00まで)
各児童会	13:00～18:30(右表○印の児童会のみ、土曜日8:30～18:30も配布、日曜日・祝日・第4土曜日は休会)

※12月23日(祝)・12月29日(金)～1月3日(水)・1月8日(祝)は休館日のため、青少年育成課・児童会とも配布はしません。

滞納徴収・税収確保重点月間

問い合わせ 税務室・医療保険課
(TEL 892・0121)

払込)をご利用ください。
■税収確保重点月間
12月は「税収確保重点月間」です。税収入の確保に向けた取り組みにご理解とご協力をお願いします。
府は、市町村と連携し、滞納者に対する徹底した催告や財産の差し押さえなどを行い、納期内に納税された人との税の公平性を確保します。
問い合わせ 北河内府税事務所(TEL 844・1331)

滞納徴収重点月間

市は、市税や保険料の負担の公平性の確保を図るため、12月を「滞納徴収重点月間」と定め、市税・保険料の滞納者に対して、催告を強化するとともに、休日開庁を実施します。

市へ納付に関する連絡のないます滞納すると、差し押さえなどの滞納処分を行いますので、早急に税務室、医療保険課まで連絡してください。

なお、市税(市・府民税、固定資産税・都市計画税、軽自動車税)や保険料の納付には、便利で確実な口座振替(自動

市税・保険料の休日納付相談

平日、仕事などで忙しい人はご利用ください。

とき 12月17日(日)午前10時～午後3時

ところ 市役所本館1階(市税=税務室、国民健康保険料・後期高齢者医療保険料=医療保険課)



2. 給与の状況②

(4)職員手当の状況				
①期末・勤勉手当の状況(28年度)		③その他の職員手当(29年4月1日現在)		
区分	支給割合		区分	支給内容
	期末手当	勤勉手当		
6月期	1.225月分	0.800月分	扶養手当	配偶者10,000円、父母など6,500円、子8,000円、配偶者がいない場合の1人目の子は10,000円、16～22歳までの子は1人につき5,000円加算
	(0.65月分)	(0.375月分)		
12月期	1.375月分	0.900月分	住居手当	借家(最高支給限度額)27,000円
	(0.8月分)	(0.425月分)		
※()内は、再任用職員に係るものです。 ※国と同様の支給割合です。				
職制上の段階や職務の級などによる加算措置				
理事・部長級：20% 次長・課長級：15% 課長代理級：10% 係長級：5%				
②退職手当の状況(28年度)		③その他の職員手当(29年4月1日現在) 交通機関利用者は6か月定期代で一括支給(1か月あたり55,000円上限)、交通用具等利用者は距離により2,000～31,600円(2*。未満を除く) 管理職手当 理事79,000円、部長66,000円、次長56,000円、課長51,000円、課長代理42,000円 地域手当 「給料+扶養手当+管理職手当」の10% 特殊勤務手当 市が9種類、水道局が3種類 主な手当の内容は、ごみ収集作業手当500円/日、し尿等処理作業手当350円/日、消防職員業務手当水火災200円/件・救急100円/件、有害危険物取扱業務従事手当100円/日 時間外勤務手当 正規の勤務時間以外に勤務を命じられた場合、1時間あたり給与額に125/100～160/100を乗じた額 休日勤務手当 休日に勤務を命じられた場合、1時間あたり給与額に135/100～160/100を乗じた額 夜間勤務手当 正規の勤務時間として、午後10時～午前5時に勤務をした場合、1時間あたり給与額に25/100を乗じた額		
区分	支給割合			
	自己都合			勸奨・定年・その他
勤続20年	20.445月分			25.55625月分
同25年	29.145月分			34.5825月分
同35年	41.325月分			49.59月分
最高限度額	49.59月分			49.59月分
加算措置	定年前勸奨退職者 2～20%			
平均支給額	449万円			2,285万円

※平均支給額は、28年度に退職した全職種に係る職員に支給された平均額です。

(5)特別職の報酬などの状況(29年4月1日現在)				
区分	28年度支給割合		退職手当	退職手当支給時期
	給料・報酬月額	期末手当		
市長	742,500円	4.15月分	給料月額×30/100×在職月数	任期毎
副市長	700,000円	4.15月分	給料月額×25/100×在職月数	任期毎
議長	621,000円	4.15月分		
副議長	571,500円	4.15月分		
議員	540,000円	4.15月分		



市の人事行政の公平性や透明性をより高めるため、現在の運営状況をお知らせします。今回の内容は概要版です。詳しくは、市ホームページをご覧ください。

人事行政の運営などの状況(概要版)

問い合わせ 人事課 (TEL 892・0121)

1. 職員の任免および職員数の状況

(1)任免の状況(再任用職員は除く)				
①職員採用の状況(29年4月1日)				
区分	採用人数			
事務職	5人			
技術職	4人			
消防職	3人			
指導主事	4人			
特定任期付職員	1人			
任期付職員	4人			
合計	21人			
②退職の状況(28年度)				
区分	定年	勸奨	死亡	自己都合他
事務職	4人	—	—	3人
技術職	1人	—	—	4人
消防職	2人	—	—	1人
技能労務職	1人	1人	—	2人
指導主事	—	—	—	3人
任期付職員	—	—	—	3人
合計	8人	1人	0人	16人

(2)部門別職員数の状況(単位：人)				
部門	区分	職員数		対前年増減数
		28年	29年	
一般行政	議会	6	6	0
	総務	77	79	2
	税務	23	23	0
	民生	99	93	-6
	衛生	69	65	-4
	労働	0	0	0
	農林水産	5	5	0
	商工	4	4	0
	土木	32	33	1
	小計	315	308	-7
特別行政	教育	88	90	2
	消防	75	76	1
	小計	163	166	3
公営企業など	水道	25	26	1
	下水道	7	8	1
	その他	26	26	0
	小計	58	60	2
合計[条例の定数]	536[733]	534[733]	-2	
教育長除く計	536	534	-2	

※定員管理調査による一般職に属する職員数であり、臨時・非常勤職員を除きます。
※フルタイム勤務の再任用職員は定数に含まれます。

2. 給与の状況①

(1)人件費の状況(普通<一般>会計決算)	
区分	28年度
住民基本台帳人口(29年3月31日現在)	77,913人
歳出額(A)	232億4,067万円
実質収支	4億2,699万円
人件費(B)	48億7,356万円
人件費率(B/A)	21.0%
27年度の人件費率	18.7%

※人件費には、市長・副市長・議員・各種行政委員の非常勤特別職の給料・報酬を含みます。

(2)職員給与費の状況(普通<一般>会計予算)		
区分	29年度	
職員数(A)	504人	
給与費	給料	18億8,000万円
	職員手当	3億8,981万円
	期末・勤勉手当	7億9,764万円
	計(B)	30億6,745万円
1人あたり給与費(B/A)	609万円	

※職員数・給与費は、29年度の当初予算です。
※職員手当には、退職手当は含まれません。

(3)職員(一般行政職)の初任給および経験年数別・学歴別平均給料月額の状況(29年4月1日現在)				
区分	初任給	経験年数10年	同15年	同20年
大学卒	191,700円	262,317円	286,450円	348,354円
高校卒	161,700円	—	264,900円	306,650円



28年度 水道事業の決算

問い合わせ 水道局
(TEL 891・0016)

28年度の水道事業について、お知らせします。
※()内は、27年度との比較

■業務実績
給水人口 7万7877人(36人減)
年間総配水量 768万8555立方メートル(2万9778立方メートル減、0.39%減)
有収率 97.0%(0.4ポイント増)
有収水量 746万1352立方メートル(6641立方メートル増、0.09%増)

■経営状況
給水収益 11億7240万9千円(370万2千円減、0.31%減)
総収益 16億8083万1千円

損益計算書(28年4月1日～29年3月31日、消費税抜き、単位:円)

借方		貸方	
科目	金額	科目	金額
水道事業費用	1,361,781,425	水道事業収益	1,680,831,473
営業費用	1,208,385,646	営業収益	1,246,512,436
原水及び浄水費	380,808,852	給水収益	1,172,408,967
配水及び給水費	170,893,456	受託工事収益	8,078,426
受託工事費	7,344,904	その他営業収益	66,025,043
総係費	253,757,763	営業外収益	124,248,487
減価償却費	366,995,542	受取利息	7,187,802
資産減耗費	28,585,129	分担金	60,376,000
営業外費用	152,679,488	雑収益	498,734
支払い利息及び企業債取扱諸費	151,792,671	長期前受金戻入	56,185,951
雑支出	886,817	特別利益	310,070,550
特別損失	716,291	修繕引当金戻入※	310,070,550
過年度損益修正損	716,291		
賞与引当金繰入額	0		
貸倒引当金繰入額	0		
当年度純利益	319,050,048		
計	1,680,831,473	計	1,680,831,473

※修繕引当金を取り崩したものであり、現金収入を伴う利益ではありません。

貸借対照表(29年3月31日、消費税抜き、単位:円)

借方		貸方	
科目	金額	科目	金額
(資産の部)		(負債の部)	
固定資産	12,971,420,999	固定負債	8,772,277,195
有形固定資産	12,951,102,599	企業債	8,562,710,532
無形固定資産	318,400	引当金	209,566,663
投資	20,000,000	流動負債	652,107,437
流動資産	3,476,691,162	企業債	289,508,416
現金預金	3,128,839,736	未払金	228,111,439
		前受金	23,061,500
		その他流動負債	93,437,440
未収金	323,684,292	引当金	17,988,642
貯蔵品	6,035,203	繰延収益	1,566,427,967
前払金	23,976,000	長期前受金	2,743,760,914
貸倒引当金	△5,844,069	収益化累計額	△1,177,332,947
		(資本の部)	
		資本金	307,349,667
		剰余金	5,149,949,895
		資本剰余金	1,413,080,997
		利益剰余金	3,736,868,898
計	16,448,112,161	計	16,448,112,161

事業費用 13億6178万1千円(7754万円増、6.04%増)
純利益 3億1905万円(2億6395万5千円増、47.9.09%増)

■新ごみ処理施設整備に伴う建設工事
▽磐船加圧ポンプ場外電気設備工事
▽低区配水池外周道路改修工事
▽私市山手1・2丁目地内配水管布設替工事(第1工区)

改良工事
▽下水道工事に伴う私部5丁目地内配水管移設工事
▽加圧ポンプ場・配水池築造工事
▽送・配水管布設工事(第8工区)

1立方メートルあたりの費用構成比

科目	構成比	1㎡あたり費用
職員給与費	16.67%	28円99銭
支払利息	11.70%	20円34銭
減価償却費	28.29%	49円19銭
長期前受金戻入	△4.33%	△7円53銭
動力費	8.85%	15円39銭
修繕費	2.81%	4円89銭
材料費	0.04%	6銭
薬品費	0.31%	55銭
受水費	13.06%	22円72銭
その他	22.60%	39円30銭
計	100.0%	173円90銭

3. 勤務時間その他の勤務条件の状況

(1)勤務時間の状況(29年4月1日現在)	
1週間の勤務時間	1日の勤務時間
38時間45分	7時間45分
始業 午前9時	終業 午後5時30分

※休憩は正午～午後0時45分です。
※施設など、特別な勤務形態をとる職場は、始業・終業時間が異なる場合があります。

(2)年次有給休暇の状況(28年度)	
総付与日数	総取得日数
19,956日	6,133日
対象職員数	平均取得日数
527人	11.6日
取得率	※年度途中の退職者や派遣職員、短時間再任用職員などを除きます。
30.7%	

4. 分限・懲戒処分の状況(28年度)

分限処分	
休職など	37件
懲戒処分	
減給	1件

5. サービスの状況(28年度)

職務専念義務の免除	営利企業などの従事許可
19件	5件

※職務専念義務が免除されるのは、研修や福利厚生事業に参加する場合などです。
※営利企業などの従事許可とは、営利企業その他の団体の役員などの地位を兼ねる場合などに、任命権者の許可が必要となるものです。

6. 研修・勤務成績の評定(28年度)

(1)研修の状況			
①人事課主催研修			
新入職員研修	人権研修	法制執務研修	
22人	16人	69人	
財政研修	環境研修	その他(延べ人数)	
78人	50人	488人	
②派遣研修			
マッセ大阪	その他(全国市町村国際文化研修所・日本経営協会など)		
86人	54人		
③各機関などにおける研修			
教育委員会	消防本部	市議会	農業委員会
42人	49人	12人	3人
選挙管理委員会		監査委員	水道局
17人		15人	18人

(2)自己啓発に関する経費助成		
区分	件数	概要
通信教育講座・連続講座修了	6件	各種講座、語学、大学院など
資格取得	12件	幼稚園教諭の教諭免許取得および更新、精神保健福祉士など

(3)勤務成績の評定の状況
目標管理型人事評価制度を実施。職員の資質向上を目的に、所属長が職員への指導などを行う中で、職員に対する評価を行い、人事配置や職員の処遇に反映しています。

7. 福祉・利益の保護の状況(28年度)

(1)健康診断の状況	(2)福利厚生の状況	(3)公務災害補償の状況
定期健康診断、有機溶剤従事者健診、睦と福祉の増進を目的として福利厚生事業を実施しています。VDT作業健診、頸肩腕痛・腰痛検査など	市職員厚生会では、職員とその家族を対象に職員相互の親和性向上を目的として、厚生会の事業＝健康管理・増進事業、宿泊利用補助事業、レクリエーション事業など	公務災害申請件数 4件 通勤災害申請件数 1件

8. 公平委員会の報告事項(28年度)

(1)勤務条件に関する措置要求の状況＝該当なし	(2)不利益処分に関する不服申し立ての状況＝該当なし
職員は、地方公務員法により、給与・勤務時間・その他の勤務条件に関し、公平委員会に対して、市の当局により適当な措置がとられるべきことを要求することができます。	職員は、地方公務員法により、懲戒その他意に反する不利益な処分に関して、公平委員会に不服の申し立てをすることができます。

「特定健診」受けられましたか？



「特定健診」は、メタボリックシンドローム（メタボ）をはじめとした生活習慣病の発症や、重症化予防に特化した健診です。検査項目など詳しくは、「わが家の健康管理」「特定健診のパンフレット」をご覧ください。ご自身は、メタボに当てはまっていますか？

問い合わせ 医療保険課 (TEL 892・0121)

対象 29年度中に40～74歳(昭和18年4月1日～昭和53年3月31日生まれ)になる、国民健康保険加入者

健診(実施場所)	集団健診(ゆうゆうセンター)	個別健診(府内の実施医療機関)
健診日	2月=19日(月)・21日(水)・22日(木) 3月=13日(火)・15日(木)・26日(月)	医療機関に直接、お問い合わせください。 ※3月31日(土)まで受診可能
健診項目	基本項目+追加項目	基本項目のみ
費用	500円	無料
特徴	各種がん検診を同時に受診できる(別途費用が必要)、検査項目が多い、健診日を指定できない	受診者の都合に合わせて日程を決められる、土曜日受診も可能(一部病院)
申込期限	1月11日(木)まで	医療機関に、お問い合わせください。
申し込み	医療保険課(TEL 892・0121)、健康増進課(TEL 893・6405)	直接、実施医療機関

【交野市特定健診の結果】

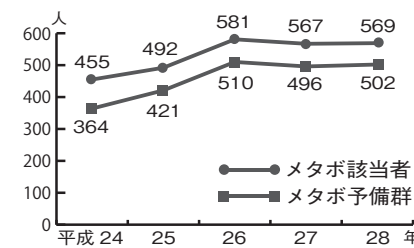

※特定健診受診者で、メタボ・メタボ予備群の人は年々増加傾向にあります。

【メタボリックシンドローム判定】

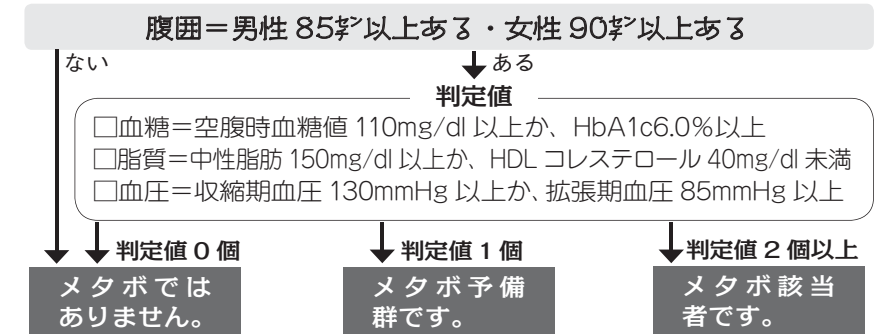

消費者相談

～SNSの呼び出しで迫られる投資話にご注意ください～

問い合わせ 消費生活センター(ゆうゆうセンター1階、TEL 891・5003)

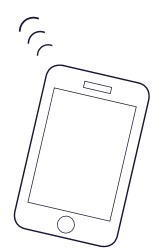

助言

Q SNS(メッセージ交換アプリ)に、「必ず利益が出る投資」の案内が、突然入りました。相手に魅力を感じて、昨日喫茶店で会いました。途中で「もっとすごい人」との紹介があり、投資情報DVDの業者が加わりました。結局、DVDを勧められて、50万円で購入しました。キャンセルはできません。

A 販売目的を隠して喫茶店に呼び出しているため、クーリング・オフ(無条件解約)ができません。

Q SNS(メッセージ交換アプリ)に、「必ず利益が出る投資」の案内が、突然入りました。相手に魅力を感じて、昨日喫茶店で会いました。途中で「もっとすごい人」との紹介があり、投資情報DVDの業者が加わりました。結局、DVDを勧められて、50万円で購入しました。キャンセルはできません。

A 販売目的を隠して喫茶店に呼び出しているため、クーリング・オフ(無条件解約)ができません。

Q SNS(メッセージ交換アプリ)に、「必ず利益が出る投資」の案内が、突然入りました。相手に魅力を感じて、昨日喫茶店で会いました。途中で「もっとすごい人」との紹介があり、投資情報DVDの業者が加わりました。結局、DVDを勧められて、50万円で購入しました。キャンセルはできません。

A 販売目的を隠して喫茶店に呼び出しているため、クーリング・オフ(無条件解約)ができません。

おしらせ

～information～



電話番号案内

市役所本館	TEL 892・0121
秘書広報課、政策企画課、財務課、財産管理課、総務課、人事課、地域振興課、税務室、市民課、医療保険課、会計室、行政委員会事務局(選挙管理委員会事務局)、議会事務局、土地開発公社、臨時福祉給付金推進室	TEL 892・0121
市役所別館	TEL 892・0121
都市計画課、第二京阪道路沿道まちづくり推進室、開発調整課、営繕課、道路河川課、下水道課、緑地公園課、環境衛生課、農政課・農業委員会	TEL 892・0121
市役所第2別館	TEL 892・0121
危機管理室	TEL 892・0121
星田出張所	TEL 891・2031
ゆうゆうセンター	TEL 893・6400
福祉総務課、生活福祉課、障がい福祉課、高齢介護課、消費生活センター	TEL 893・6400
人権と暮らしの相談課	TEL 817・0997
健康増進課	TEL 893・6405
子育て支援課	TEL 893・6406
こども園課	TEL 893・6407
社会福祉協議会	TEL 895・1185
地域包括支援センター	TEL 893・6426
こどもゆうゆうセンター	TEL 892・3077
ボランティアセンター	TEL 894・3737
環境事業課(ごみ)、環境総務課	TEL 892・2471
粗大ごみ予約受付センター	TEL 891・5374
乙辺浄化センター(し尿)	TEL 892・2472
青年の家	TEL 892・7721
社会教育課、青少年育成課	TEL 892・7721
社会教育課文化財係	TEL 893・8111
教育総務室	TEL 810・0530
学校管理課、学校規模適正化室	TEL 810・8010
指導課	TEL 810・0522
青年の家図書室	TEL 893・4881
学校給食センター	TEL 891・0098
星の里いわふね	TEL 893・3131
星田西体育施設	TEL 893・7721
第1児童センター	TEL 893・1144
いきいきランド交野	TEL 894・1181
倉治図書館	TEL 891・1825
歴史民俗資料展示室	TEL 810・6667
いきものふれあいセンター	TEL 893・6520
消防本部・署	TEL 892・0119
総務課、予防課、警備課、通信指令室	TEL 892・0119
水道局	TEL 891・0016
総務課、工務課、浄水課、新浄水施設整備室	TEL 891・0016
水道サービス株式会社	TEL 894・0105
シルバー人材センター	TEL 893・0430
ファミリー・サポート・センター	TEL 893・0757

成人式



平成30年交野市成人式を開催します。

とき 1月8日(祝)午前10時30分～(10時から受け付け)

ところ 星の里いわふね

対象 市内在住で、平成9年4月2日～10年4月1日生まれの人

しめなわ作り

お正月に、家族で一緒に作ったしめなわを玄関に飾ってみませんか。

とき 12月16日(土) 午前9時30分～午後1時

ところ ゆうゆうセンター1

階ロビー

定員 各部先着30組

参加費 無料

持ち物 はさみ、持ち帰り用の袋

服装 作業ができる服装

指導 交野古文化同好会

申し込み・問い合わせ 12月1日(金)から、高齢介護課

とき 12月17日(日)午前10時～午後3時

青年の家2階 南側 会議室

定員 先着20人

内容 木彫りのでかい野鳥のブローチを作る

参加費 無料

持ち物 弁当、飲み物、水彩絵の具、細い筆、水入れ

指導 ブローチ同好会

申し込み・問い合わせ 12月5日(火)から、いきものふれあいセンター

とき 12月17日(日)午前10時～午後3時

星の里いわふね
落語会「桂南天の会」

周近で、生の落語をぜひお楽しみください。
とき 1月20日(土)午後1時30分(開場)・2時(開演) 星の里いわふね
※駐車場には限りがあります。出演者 桂南天、桂歌之助、桂優々
定員 先着70人
入場料
▽前売り券11000円
▽当日券11500円
※前売りで完売の場合は、当日券の販売はありません。
※小学生未満の入場不可
発売日 12月7日(木)午前9時から、星の里いわふね窓口(電話での予約は午前10時)
問い合わせ 星の里いわふね



と一緒に「おはなし会」に参加し、ぬいぐるみは図書館で泊まります。
閉館後の図書館で、ぬいぐるみはこのように過ごすのでしょうか。

とき・内容
▽12月17日(日)午後4時30分〜4時から受け付け
IIぬいぐるみと一緒に「おはなし会」
▽12月19日(火)午後1時〜5時IIぬいぐるみのお迎え、写真のプレゼント
ところ 倉治図書館2階 視聴覚室
※駐車場には限りがあります。
対象 市内在住で、両日とも参加できる年少から小学校1年生と保護者
定員 先着10組
※初めての人を優先します。
参加費 無料
持ち物 ぬいぐるみ(1体)
申し込み・問い合わせ 12月1日(金)午前10時から、倉

スポーツ

ノルディックウォーク
参加者募集

とき 1月24日(水)午前9時30分〜午後0時30分
(雨天中止)
集合 私市駅前
コース 天田神社〜獅子窟寺〜水辺プラザ〜私市駅(約5キ、急な上り・下りの坂あり)
定員 30人
参加費 無料
持ち物 飲み物、タオル、帽子など
服装 動きやすい服装・靴
申込用紙の配布・申し込み 12月1日(金)から開催日前日までに、青年の家受付窓口
問い合わせ 社会教育課

青少年コーナー
市民スポーツデー

毎年、「体育の日」を含む連休中に、市内のグラウンドや体育館で市民スポーツデーが開催されています。今年も多くの方が、それぞれのスポーツを楽しみ、その姿を見ることやはじける歓声を聞くのは、心地よいものです。中でも、子どもたちの参加がうれしく思いました。スポーツには多様な価値があり、この経験が将来、スポーツに親しんでくれるきっかけになればと思います。青少年指導員会でも、毎年、子ども会主催のソフトドッジボールや駅伝大会の運営に参加し、スポーツに親しむ子どもたちを応援しています。
問い合わせ 青少年育成課

あなたの人権
守られていますか

人権擁護委員による特設人権相談を開設します。職場・近所・家庭内の問題や、困っていることなどを気軽ににご相談ください。
とき 12月2日(土)午前10時〜正午
ところ ゆうゆうセンター2階 集団指導室
問い合わせ 市人権擁護委員会事務局(人権と暮らしの相談課内)

人権擁護委員のみなさん

人権擁護委員は、法務大臣が委嘱した民間のボランティアで、地域のみなさんに人権について関心を持ち、理解を深めてもらうための活動をしています。
毎日の暮らしの中で「これは人権問題ではないだろうか」と感じたときは、気軽に「相談ください」。

- 市内の人権擁護委員(順不同)
- ▽平山学さん(天野が原町)
 - ▽古賀啓三郎さん(妙見東)
 - ▽松田茂夫さん(郡津)
 - ▽枚井學さん(森南)
 - ▽北田照夫さん(私部)
 - ▽三木照子さん(私市山手)
 - ▽丸門リ子さん(私部)
 - ▽柏原せつ子さん(星田)
- 問い合わせ 人権と暮らしの相談課

北朝鮮人権侵害問題
啓発週間

北朝鮮当局による人権侵害問題に関する国民の認識を深

教育

新小・中学校1年生の
就学説明会と就学届提出

■新小学校1年生の就学説明会
とき 2月23日(金)
※受付開始時間など詳細は、1月5日(金)に郵送予定の「就学通知書」をご覧ください。

介護予防・高齢者スポーツ
講習会「気功」

気功は、心身のバランスや自然治癒力、免疫力を活性化

- 新中学校1年生の就学説明会
ところ・とき
▽第一・二中学校11月25日(木)
▽第三・四中学校11月24日(水)
※受付開始時間など詳細は、1月5日(金)に配布・郵送予定の「就学通知書」をご覧ください。

■新小学校1年生の就学説明会
とき 2月23日(金)
※受付開始時間など詳細は、1月5日(金)に郵送予定の「就学通知書」をご覧ください。

29年度 大阪府中学生チャレンジテスト結果概要

6月21日に「平成29年度大阪府中学生チャレンジテスト(3年生)」が実施されました。このテストは、府教育委員会が府内における生徒の学力を把握・分析することで、課題の改善に向けた教育施策および教育の成果と課題を検証しその改善を図ることや、公立高校入試における評定の公平性の担保に資する資料を作成することを目的に行っています。
交野市の結果は、教科別得点や教科に関する生徒アンケートとともに、府内において非常に良好な結果でした。アンケートなど詳しくは、市ホームページをご覧ください。
問い合わせ 指導課



教科の結果

教科	①交野市	②大阪府	①-②
国語	63.9点	61.7点	2.2点
社会	58.5点	54.4点	4.1点
数学	52.9点	49.0点	3.9点
理科	51.8点	47.7点	4.1点
英語	52.2点	48.4点	3.8点

教科	①交野市	②大阪府	①-②
国語	7.9%	9.1%	-1.2%
社会	3.3%	3.9%	-0.6%
数学	10.9%	12.8%	-1.9%
理科	7.2%	9.2%	-2.0%
英語	4.6%	6.3%	-1.7%

※各問い合わせ電話番号は、15ページの「電話番号案内」を参照してください。

権利擁護セミナー
エンディングノート

人生の終末期を迎える死に備えて、自身の希望を書き留めておく「エンディングノート」について、メリットや注意点を分かりやすく解説します。
終了後は、希望者を対象に個別相談を実施します。

とき 1月23日(火)午後2時～3時15分
※個別相談(先着4人・要予約)は、3時15分からです。
ところ ゆうゆうセンター4階 多目的ホール
定員 先着80人
参加費 無料
テーマ 「エンディングノートを活用した、その人らしい最期を考える」

講師 (一社)コスモス成年後見サポートセンター 大阪府支部委員
※手話通訳・要約筆記が必要な人・個別相談希望者は、申し込み時にお伝えください。
※駐車場には限りがあります。

大阪ろうあ者成人式

とき 1月7日(日)午後1時～5時
ところ 大阪府谷町福祉センター(大阪市中央区谷町5-4-13)
内容 式典とアトラクション

対象 平成9年4月2日～10年4月1日生まれの聴覚障がい者
参加費 無料
※対象者と対象者の親および聴覚支援学校在校生以外の参加者で、式典後のアトラクションに参加する人は2000円が必要です。
申し込み・問い合わせ ①住所②名前③生年月日④ファクス番号を、電話かファクスで(公社)大阪聴力障害者協会事務局(TL 06・67611394、FAX 06・676083033)

大阪府手話通訳者派遣
大阪府要約筆記者派遣

府では制度改正に伴い、手

す。なるべく公共交通機関でお越しください。12月1日(金)～1月9日(火)までに、地域包括支援センター(FAX 895・1192)

介護者向け講座 & 座談会



認知症を持つ人を一人の「人」として尊重し、その人の立場に立つて考え、ケアを行うおとする「パーソン・センタード・ケア」の講座と、認知症の家族を介護している人対象の座談会を開催します。
とき 12月20日(水)午後1時30分～3時(座談会は4時まで)
ところ ゆうゆうセンター4階 多目的ホール

対象 認知症の人の介護をしている人、講座内容に関心がある人
※座談会は、現在、在宅で認知症の人の介護をしている人が対象です。

テーマ 介護者向け講座「パーソン・センタード・ケア」認知症の人の対応方法について」&座談会
講師 (社福)由寿会 認知症相談支援・研修センター結センター長 石川進さん
定員 100人
参加費 無料
申し込み・問い合わせ 地域包括支援センター

認知症初期集中支援チームがサポート

本人や家族などから相談を受け、原則、家庭訪問を行い早期診断・早期対応に向けた支援を通じ、一人ひとりの状況に合わせて支援の方向性を検討し、自立した生活のサポートを集中的に行います。
地域包括支援センターに、認知症初期集中支援チームを設置していますので、認知症が気になる人や認知症の家族のことで悩んでいる人は、ご相談ください。
対象 40歳以上で、自宅で生活している認知症の人や認知症の疑いがある人で①認知症の診断を受けていな

osaka.jp)

要約筆記体験講座

要約筆記は文字を使って、聴覚障がい者に話の内容をその場で伝える文字通訳です。
とき
▽1月22日(月) 11午前10時30分～午後2時30分(昼休憩あり)
▽1月29日(月) 11午後1時～3時
ところ ラポールひらかた研修室1

対象 市内在住・在勤・在学中で、文字通訳に興味がある人
※子ども同伴不可
内容 手書き要約筆記とパソコン要約筆記を体験する
参加費 無料(手書きのみ教材費100円必要)
定員 20人(抽選)
※応募者が少数の場合は、開講しないことがあります。
申し込み 12月15日(金)必着)までに、①講座名②住所③名前(ふりがな)④電話・ファクス番号を記入の

い人
②継続的な医療サービスを受けていない人
③必要と思われる介護保険サービスに結び付いていない人
■認知症に関する相談
ところ ゆうゆうセンター1階 地域包括支援センター
時間 午前9時～午後5時30分
電話番号 893・6426
問い合わせ 高齢介護課

歳末たすけあい運動にご協力を

12月1日(金)から、「つながり ささえあつ みんなの地域づくり」をスローガンに、歳末たすけあい運動を市内で実施します。
みなさんからの募金は、地域で取り組む高齢者や障がい者の見守り活動、世代間交流事業、安心・安全のための活動など、地域福祉の推進活動に活用されます。一人ひとりの小さな善意が地域を支える大きな力となりますので、みなさんのご協力をお願いします。

お問い合わせ 社会福祉協議会

障がい者週間

12月3日(日)～9日(土)は、「障がい者週間」です。
障害者基本法では、すべての国民が障がいの有無によって分け隔てられることなく、相互に人格と個性を尊重し合いながら共生する社会を実現する目的の下、障がい者施策に関するの基本原則が定められています。
「地域社会における共生等」「差別の禁止」「国際的協調」の3原則について、国民の関心と理解を深めることも、障がい者が社会・経済・文化、その他あらゆる分野の活動に参加することを促進するために、「障がい者週間」が設けられています。

お問い合わせ 障がい福祉課(FAX 895・9065)

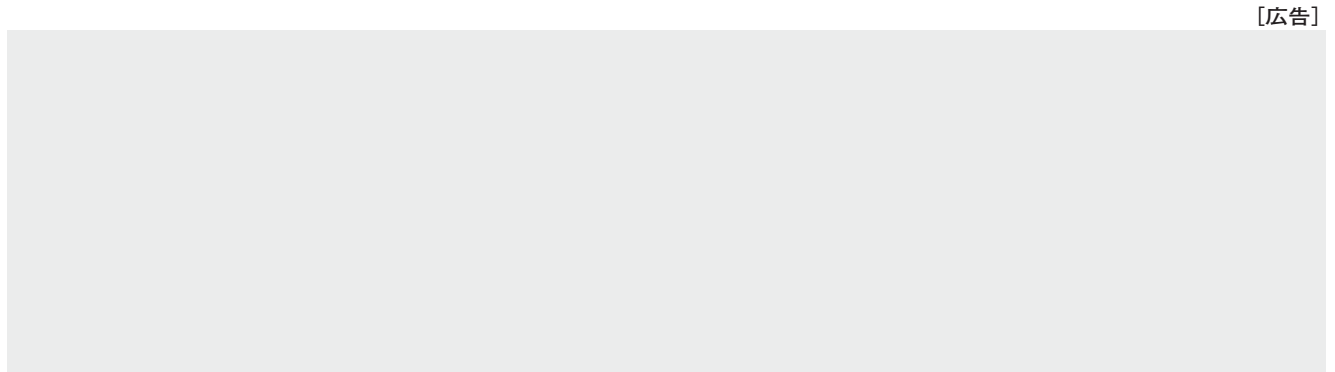
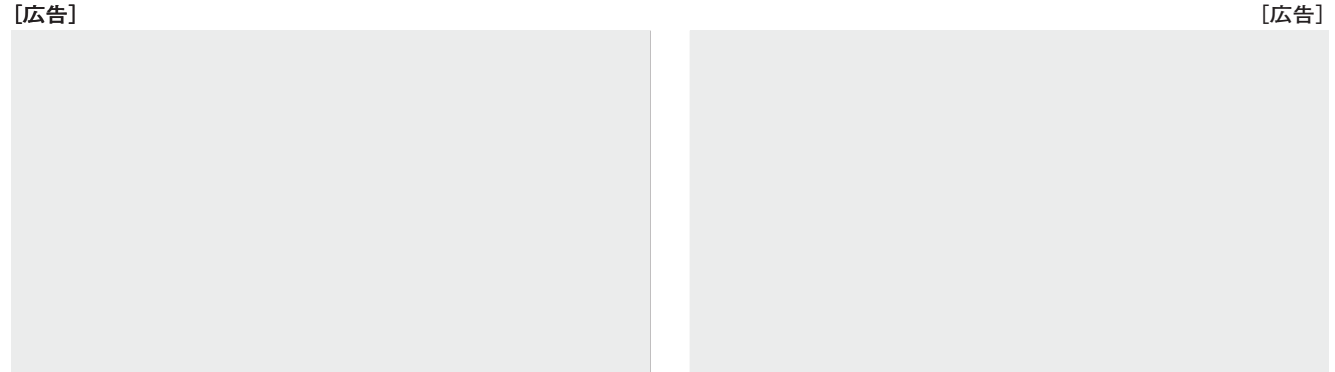

保険・年金

国民年金基金

国民年金基金は、国民年金に年金を上積みする公的な制度です。

国民年金の第1号被保険者(自営業者など)で、保険料を納めている20歳以上60歳未満の人や、60歳以上65歳未満の人および海外居住している人で、国民年金に任意加入している人が加入できます。掛金は、年末調整や確定申告の際に、社会保険料として全額が所得から控除されます。また、受け取る年金にも公的年金控除が適用されるなど、税制面で優遇措置があります。問い合わせ 大阪府国民年金基金(TEL0120・65・4100)

老人医療の一部負担金助成申請

次のいずれかに該当する人は、老人医療制度(医療費の

窓口負担の一部助成)の受給資格を取得する申請ができますので、医療証の交付申請にお越しください。

- ▽65歳以上の人で
- ①自立支援医療費(精神通院)に該当する人(自立支援医療受給者証所持の人)
- ②結核に関する医療を受けている人(患者票所持の人)
- ③特定疾患治療研究事業実施要綱(平成26年4月1日現在)に規定する疾患のうち、国の難病としての公費負担医療の対象となる疾患(市ホームページ参照)を有する人
- ④ひとり親家庭医療制度に該当する人
- ⑤身体障がい者手帳1・2級に該当する人
- ⑥療育手帳Aを持っている人
- ⑦療育手帳B1を持っている人で、身体障がい者手帳3〜6級に該当する人
- ※所得制限があります。
- ※「老人医療(一部負担金相当額等一部助成)医療証」(青色)を持っている人は、申請の必要はありません。
- ※①〜③は誕生日を過ぎると、申請日からの受給資格となります。

小学生の「税に関する習字」優秀作品

11月の税を考える週間に募集した、小学生の税に関する習字展の優秀作品が決まりました。受賞者は次のとおりです(順不同)。

- 交野市長賞 谷村夏輝さん(倉小5年)
 - 金賞 和泉絢音さん(藤小1年)、藤生太郎さん(交小2年)
 - 銀賞 山成美琴さん(星小3年)、岡本志優さん(郡小5年)、安達菜々美さん(星小6年)
 - 銅賞 山添奏桜さん(交小1年)、塚本唯乃さん(倉小4年)、矢野智代寧さん(私小5年)、井戸絆さん(交小6年)
- 問い合わせ 枚方税務署(TEL844・0521)

年末年始の消防特別警戒

消防本部・署・団は、12月

持ち物 マイナンバーが分かるもの、健康保険証、印鑑 それぞれの該当を証明するもの(受給者証など) 申し込み・問い合わせ 障がい福祉課

年金事務所からのお願い

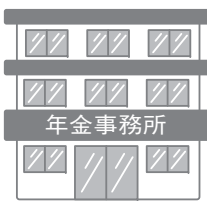

国民年金の加入や各種変更の手続きの際には、基礎年金番号を確認します。必ず、年金手帳と本人確認書類(運転免許証など)を持参してください。国民年金加入中の人で、年金手帳を紛失した人は、市医療保険課か枚方年金事務所にご相談ください。問い合わせ 医療保険課国民年金担当、枚方年金事務所(TEL846・5011)

保険料納付確認書を発行します

国民健康保険、介護保険

第三・第四検査審査会事務局(TEL06・6316・2982)

マイナンバーカードの日曜日交付

マイナンバーカードの交付通知書を持っている人で、平日に取りに行くことができない人は、日曜日の交付を行いますのでご利用ください。とき 12月24日(日)午前9時〜正午 ところ 市役所本館1階市民課

※必ず本人がお越しください。 ※混み具合により、お待ちいただく場合があります。 問い合わせ 市民課

住民基本台帳カードの電子証明書

住民基本台帳カードの有効期限が期限内であっても、名前・住所などの変更や電子証明書の有効期限が満了すると電子証明書は使えなくなり、更新もできません。引き続き、確定申告などで

後期高齢者医療保険制度の加入者で、年末調整などで29年中に支払った保険料の総額が必要な人は、各保険料納付確認書を発行しますので、各担当課に申請してください。

なお、29年中に普通徴収(口座振替や金融機関などでの納付)により納付した人には、確定申告用の納付済額確認書を1月下旬に送ります。 ※特別徴収(年金天引)で納付された保険料は、含まれていません。特別徴収分は、日本年金機構から送られる年金の源泉徴収票でご確認ください。

問い合わせ 国民健康保険・後期高齢者医療II医療保険課

税の障がい者控除

65歳以上で、身体障がい者手帳や療育手帳・精神障がい者保健福祉手帳などの交付を受けていない人でも、同等の障がい

電子証明書を利用する人は、マイナンバーカードを申請してください。

なお、マイナンバーカードの交付には、申請から1か月程度かかりますので、ご注意ください。 問い合わせ 市民課

消防出初式



市消防本部・署・団は、新春恒例の消防出初式を行います。消防自動車の展示と写真撮影会(子ども用防火衣を着ての撮影)、煙体験なども予定しています。とき 1月7日(日)午前9時30分〜

ところ 第四中学校 校庭 ※駐車場はありません。 ※雨天の場合は、体育館で式典のみを行います。 ※写真撮影を希望する人は、

があること認定された場合は、所得税や住民税の障がい者控除の対象になることがあります。平成29年中に次のいずれかの状態に該当し、この控除を受けようと思う人は、まず認定が受けられるかどうか高齢介護課までご相談ください。

- ▽常に寝たきりの状態の人
 - ▽精神上の障がい日常生活に支障をきたすような症状・行動があり、意思疎通が困難で介護が必要な人
 - ▽大阪府障がい者自立相談支援センターなどの、知的障がい者(軽度・中度・重度)判定に準ずる人
 - ▽身体障がい者手帳(1〜6級)の障がいに準ずる人
 - ※今回(29年中)の状況申請した場合は、30年度分の確定申告などで適用されます。
- 問い合わせ 高齢介護課

市・府民税の納期月

12月は、市・府民税第4期分の納期月です。期限の12月25日(月)までに納めましょう。 問い合わせ 税務室

カメラをご持参ください。 問い合わせ 消防本部

未登録の象牙はありませんか

環境省では、国内にある象牙の在庫を把握しようとしています。所持しているだけであれば違法ではありませんが、登録していない象牙を売ったり、あげたりするのは違法です。未登録の象牙を所持している人は、ご連絡ください。登録対象 全形を保持した象牙

※印鑑・アクセサリなどの象牙製品は対象外 ※詳しくは、環境省ホームページ(http://www.env.go.jp/press/104480.html)をご覧ください。また、象牙以外の国際希少野生動物植物種の登録も受け付けています。

問い合わせ 象牙在庫把握キャンペーン事務局(TEL03・6659・4660、土・日曜日、祝日除く、午前10時〜午後5時)

※各問い合わせ電話番号は、15ページの「電話番号案内」を参照してください。

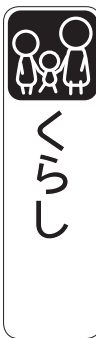

交野いきいきマルシェ おりひめの駅

とき 12月17日(日)午前
10時〜午後3時(雨天縮小
開催・荒天中止)
ところ いきいきランド交野
内容 新鮮地場産野菜の直
売、市内飲食店によるグル
メ、交野物産の販売
イベント
▽各地から10体以上のゆる
キャラ登場
▽アマノンガーショウ
▽子どもじゃんけん大会
▽パフォーマー出演者募集

ダンスや音楽、ジャグリン
グなどの楽しいパフォーマン
スをする個人・団体を随時募
集しています。
■出店登録者募集
「交野のええもん」をPR・
販売する市内事業者や団体を
随時募集しています。
登録料 無料
出店料 1000円〜300
0円(内容により異なる)
※市内事業者や店の開業を考

「平成30・31年度学校給食用 物資納入業者」登録業者申請

市学校給食運営委員会は、
2年に一度、給食用物資納入
業者の選定・登録を行って
います。
30・31年度に登録申請を希
望する業者は、期限までに必
要書類などを提出してくたさ
い。また、新規申請の場合は、
一度お問合わせください。
申請期限 12月25日(月)ま
で(必着)
申請場所 学校給食センター
(倉治01-2600011)
※登録業者は、2月開催予定
の「給食物資納入業者選定
委員会」で審査の上、決定
されます。
問い合わせ 学校給食セン
ター



「明治150年」
MEIJI150th
平成30年は、明治元年から

えている市民で、おりひめ
の駅を活用してみたい人は
初回出店に限り無料です。
申し込み・問い合わせ おり
ひめの駅運営委員会事務局
(地域振興課内)



2025国際博覧会を 大阪・関西へ

国は4月に、平成37年大阪・
関西で国際博覧会(万博)を
開催するため、立候補を表明
しました。
テーマは「いのち輝く未来
社会のデザイン」です。世界
の人が集い、共に考え、行動
する万博は、大阪・関西の魅
力や可能性を世界に発信す
る絶好の機会です。多くの
人に賛同してもらい、誘致
に向けた機運を高めるため
「2025日本万国博覧会誘
致委員会」を設立し、オール
ジャパン体制で誘致実現を目
ざし活動しています。
同委員会は、企業・団体・

個人を問わず、どなたでも無
料で入会できます。入会方
法など詳しくは、同委員会
ホームページ([http://www.
expo2025-osaka-japan.jp/](http://www.expo2025-osaka-japan.jp/))
をご覧ください。
問い合わせ 市政企画課が、
同委員会事務局(府万博誘
致推進室内 TEL06-6944-
0573)

東部大阪都市計画案の 縦覧

府と市は、星田北地区・星田
駅北地区に係る東部大阪都市
計画案について、縦覧を行いま
す。市民および利害関係者は、
縦覧期間満了日までに意見書
を提出することができます。
■府決定案件
①市街化区域と市街化調整区
域との区分の変更
■市決定案件
②用途地域の変更
③準防火地域の変更
④高度地区の変更
⑤地区計画の決定(星田北地
区)
⑥地区計画の決定(星田駅北
地区)
⑦土地地区画整理事業の決定



府と市は、星田北地区・星田
駅北地区に係る東部大阪都市
計画案について、縦覧を行いま
す。市民および利害関係者は、
縦覧期間満了日までに意見書
を提出することができます。
■府決定案件
①市街化区域と市街化調整区
域との区分の変更
■市決定案件
②用途地域の変更
③準防火地域の変更
④高度地区の変更
⑤地区計画の決定(星田北地
区)
⑥地区計画の決定(星田駅北
地区)
⑦土地地区画整理事業の決定

郵送(〒576-8501
(住所記入不要))で、市都
市計画課
問い合わせ ①府都市計画室
計画推進課(TEL06-694
4-6776)、②〜④市
都市計画課が、第二京阪道
路沿道まちづくり推進室

府営住宅 入居者募集

配布期間 12月1日(金)〜
15日(金)(土・日曜日を除
く)
受付期間 12月1日(金)〜
15日(金)(消印有効)
応募区分
▽新婚・子育て世帯向け
▽一般世帯向け
▽福祉世帯向け
▽車いす常用者世帯向け
市内の配布場所 市役所本館
1階受付、星田出張所、ゆ
ゆうセンター
※申し込みにあたっては、申
込資格を満たしている必要
があります。詳しくは、募
集案内をご確認ください。
問い合わせ 府営住宅枚方管
理センター(TEL06-11-
091)

再就職のための職業訓練セミ ナー&学校説明会

再就職のための職業訓練セミ
ナー&学校説明会を行います。
とき 12月8日(金)・1
月6日(火)・2月2日(金)・
3月2日(金)
時間 午後2時45分〜4時
30分(入場は4時まで)
ところ ハローワーク枚方
(「jolネ・イオン枚方店
6階」)
対象 再就職希望者で長期
間の仕事を考えている人
(在職中の人を除く)
参加費 無料
内容 パソコン、介護、経
理・医療事務、IT・デザ
イン、ものづくりなど
申し込み 当日直接会場
※午後1時30分〜2時30分に
「訓練セミナー」も行いま
す(要予約)。
申し込み・問い合わせ ハ
ローワーク枚方(TEL841-
3300)

「無期転換ルール」 「こ」存じですか

無期転換ルールとは、有期
労働契約が反復更新されて通
算5年を超えたときは、労働
者の申し込みにより、期間の

第48回衆議院議員総選挙結果

10月22日(日)に行われた、交野市での選挙の結果をお知ら
せします。

投票結果			開票結果				
選挙区分	小選挙区	比例代表	当選	候補者氏名	所属党派	得票数	
有権者数	64,559人		小選挙区	当	平野博文	無所属	14,897票
投票率	57.43%	57.43%			いとう信久	日本維新の会	9,578票
投票総数	37,079人	37,078人			佐藤ゆかり	自由民主党	11,691票
有効票	36,166票	36,265票	比例代表	政党等名称	得票数	政党等名称	得票数
無効票	908票	811票		公明党	6,128票	希望の党	2,352票
				社会民主党	268票	幸福実現党	108票
				自由民主党	9,472票	立憲民主党	5,775票
				日本維新の会	8,802票	日本共産党	3,360票

問い合わせ 選挙管理委員会事務局

定めがない労働契約(無期労働契約)に転換できるルールです。
平成30年4月以降多くの有期契約労働者に、無期転換申込権が発生すると見込まれま

※各問い合わせ電話番号は、15ページの「電話番号案内」を参照してください。



保育のしごと 応援セミナー

とき 12月15日(金)午後
1時30分～3時30分
ところ ハローワーク枚方
(ヒオルネ・イオン枚方店
6階)

対象 保育士としての就職
を目ざしている人(資格の
有無は問いません)

内容 保育の現状や職場体
験について、各種貸付金事
業について

定員 50人
参加費 無料
申し込み・問い合わせ ハ
ローワーク枚方(TEL841-
3363)

気軽に参加ください。
とき 12月6日(水)正午
～午後4時(最終受付は3
時30分)

ところ 大阪マーチャンダイ
ズ・マートビル(OMM・
大阪市中央区大手前1-
7-31)2階

参加費 無料
※予約・履歴書不要
問い合わせ シニア就業促進
センター(TEL06-6910-
0848)

若年者のための 就労相談

「仕事がなかなか決まらな
い、長続きしない」など、悩み
や不安を抱えている若者やそ
の家族の相談を受けます。
1月の相談 1月10日(水)・
17日(水)午前10時～正午
※通常は、毎月第2水曜日午
前10時～正午・第3水曜日
午後1時～4時(祝・休日
を除く)に実施しています。

ところ ゆうゆうセンター
対象者 市内在住の就労で悩
んでいる、15～39歳の人と
その家族
相談員 市就労支援相談員、



非常勤介護認定 調査員募集

北河内地域若者サポートス
テーション キャリアコン
サルタント
※要予約。12月の日程は「12
月の相談室」32ページを閲覧
ください。
問い合わせ 人権と暮らしの
相談課

対象 介護支援専門員の有
資格者(都道府県開催新規
認定調査員研修受講済み)
で、原動機付自転車(原付
バイク)を運転できる人
募集人数 1人
勤務内容 介護保険要介護認
定の認定調査業務
勤務時間 週4～5日午前9
時～午後5時15分
※週3日勤務希望の場合は、
相談に応じます。
勤務場所 ゆうゆうセンター



正職員募集

対象 平成元年4月2日以
降に生まれ、社会福祉士の
資格または保健師の免許を
有している人(平成30年3
月末までに資格、または免
許取得見込みの人を含む)
募集人数 1人程度
第1次試験日 1月7日(日)
(2次試験は1月28日(日)・
1次試験合格者のみ)
採用日 30年4月1日
勤務場所 ゆうゆうセンタ
ー
試験要項・申込書配布 ゆう
ゆうセンター1階 社会福
祉協議会、市役所本館1階
受付、星田出張所
申し込み・問い合わせ 12月
27日(水)～土・日曜日、祝
日を除く)までに、社会福
祉協議会



運搬業務や事務作業など
※ごみ収集車の誘導で迅速な
対応や大声で誘導するな
ど、詳しい業務内容は面接
時に説明します。

雇用期間 採用日から30年3
月31日(土)

※雇用更新の可能性あり
勤務日程
①月・火・木・金曜日 午前
8時45分～午後4時
②水曜日(第5週除く) 午前
8時45分～午後5時
※45分の休憩時間を含む
賃金 ①日額82900円②
日額95700円
※いずれも通勤手当は、片道
2*以上で支給
申し込み 履歴書を持参(午
後4時まで)か、郵送(〒5
76-0004 1 私部西
3-3-1)で「ごみ収集
スタッフ募集」係と明記し、
環境事業課

子育て支援者交流会

とき 12月15日(金)午後
2時～4時
ところ いきいきランド交野
会議室
対象 子育て支援者、子育
てに関心がある人
テーマ 「私たちが取り組む
居場所づくり」
定員 50人(参加費無料)
※保育は人数制限あり
申し込み・問い合わせ 12月
1日(金)から、子育て支援
課



児童扶養手当

児童扶養手当は、片道
2*以上で支給
申し込み 履歴書を持参(午
後4時まで)か、郵送(〒5
76-0004 1 私部西
3-3-1)で「ごみ収集
スタッフ募集」係と明記し、
環境事業課

父母の離婚・死亡、障がい
などにより、父または母と生
計を同じくしていない児童
(18歳になつてから最初の3
月31日までの児童、または一

報酬(月額) 23万2300
円(週5日勤務)
※面接日などは、後日連絡し
ます。
申し込み・問い合わせ 高齢
介護課

四條畷市交野市 清掃施設組合職員募集

30年度採用予定の職員採用
試験を実施します。
職種
①技術職A(機械・上級)
②技術職B(電気・上級)
受験資格 平成2年4月2日
～平成8年4月1日生まれ
で、いずれも大学卒業程度
の学力を有する人(学歴不
問)
採用予定人数 ①②で1人程
度
第1次試験 1月21日(日)
採用予定日 30年4月1日
募集要項・申込書配布 12月
1日(金)から、同組合総務
課か市人事課
※ホームページ([http://www.
shikouseiyou-osaka.jp/](http://www.shikouseiyou-osaka.jp/))か
らもダウンロードできます。
申し込み 12月1日(金)～
1月9日(火)～土・日曜

非常勤介護予防 指導員募集

日、祝日、12月29日～1月
3日を除く)午前8時45
分～午後5時15分までに
持参か、郵送(〒575-1
0063 四條畷市大字清
滝1051)は1月9日(火)
(必着)で、同組合総務課
問い合わせ 同組合総務課
(TEL876-1202)

対象 理学療法士・作業療
法士のいずれかの資格があ
り、高齢者に対する運動の指
導経験、かつ普通自動車免
許か原動機付自転車(原付
バイク)の免許を有する人
募集人数 1人
勤務内容 高齢者の運動指導
に関することなど
勤務時間 週4～5日午前9
時～午後5時15分(休憩時
間含む)
勤務場所 ゆうゆうセンタ
ー
報酬(月額) 24万7300
円(週5日勤務)
※面接日などは、後日連絡し
ます。
申し込み・問い合わせ 高齢
介護課

の里いわふね 月曜クラス

定の障がいがある場合は20歳
未満の児童)を監護する母、
監護しかつ生計を同じくする
父、または父母以外で児童を
養育する人に支給されます。
支給資格がなくなったとき
(婚姻、内縁、父・母の帰還、
児童を養育しなくなったなど)
は、すぐに届け出をして
ください。届けを出さないま
ま手当を受けていると、資格
がなくなった日にさかのぼつ
て、手当を全額返還してい
た
できます。
定例払い 12月11日(月)
支給についての条件 公的年
金給付との支給調整や本人
と扶養義務者(同居の親族)
の所得制限、支給要件など
問い合わせ 子育て支援課

の里いわふね
月曜クラス
とき 1月15日・22日・29日、
2月5日・19日・26日、3月
5日・12日・19日・26日
①ベビーマッサージ教室(先
着10組)
時間 午前9時30分～10時
30分
対象 2～8か月の乳児
内容 子育て相談、ふれあ
い遊びなど
②プレリトミック教室(先着
5組)
時間 午前11時30分～午後
0時30分
対象 1歳～1歳6か月児
内容 音楽・楽器・歌遊び
■水曜クラス
とき 1月17日・24日・31日、
2月7日・14日・21日・28日、
3月7日・14日・28日
内容 リトミック、楽器・
歌・制作遊びなど
①リトミック教室(先着5組)
時間 午前10時30分～11時
30分
対象 1歳～1歳6か月児
②リトミック教室(先着5組)
対象 1歳6か月～2歳児
問い合わせ 星の里いわふね

星の里いわふね 親子教室(冬の部)

30年度採用予定の職員採用
試験を実施します。
職種
①技術職A(機械・上級)
②技術職B(電気・上級)
受験資格 平成2年4月2日
～平成8年4月1日生まれ
で、いずれも大学卒業程度
の学力を有する人(学歴不
問)
採用予定人数 ①②で1人程
度
第1次試験 1月21日(日)
採用予定日 30年4月1日
募集要項・申込書配布 12月
1日(金)から、同組合総務
課か市人事課
※ホームページ([http://www.
shikouseiyou-osaka.jp/](http://www.shikouseiyou-osaka.jp/))か
らもダウンロードできます。
申し込み 12月1日(金)～
1月9日(火)～土・日曜

ところ 星の里いわふね
参加費 1組5000円(全
10回分)
講師 子育て応援団エール
ソレイユ
申し込み 12月6日(水)か
ら参加費を添えて直接、星

星の里いわふね
月曜クラス
とき 1月15日・22日・29日、
2月5日・19日・26日、3月
5日・12日・19日・26日
①ベビーマッサージ教室(先
着10組)
時間 午前9時30分～10時
30分
対象 2～8か月の乳児
内容 子育て相談、ふれあ
い遊びなど
②プレリトミック教室(先着
5組)
時間 午前11時30分～午後
0時30分
対象 1歳～1歳6か月児
内容 音楽・楽器・歌遊び
■水曜クラス
とき 1月17日・24日・31日、
2月7日・14日・21日・28日、
3月7日・14日・28日
内容 リトミック、楽器・
歌・制作遊びなど
①リトミック教室(先着5組)
時間 午前10時30分～11時
30分
対象 1歳～1歳6か月児
②リトミック教室(先着5組)
対象 1歳6か月～2歳児
問い合わせ 星の里いわふね

※各問い合わせ電話番号は、15ページの「電話番号案内」を参照してください。



子育て

認定こども園などの30年度入所申し込み

30年4月から、市内の市立・私立認定こども園および小規模保育施設に入所を希望する人の、申し込み受け付けを行っています。

申込期限 12月28日(木)午後5時30分まで
提出書類
①施設型給付費・地域型保育給付費等支給認定(変更)申請書兼入所申込書
②「保育の利用を必要とする証明書」

※市ホームページからダウンロードができます。

申し込み・問い合わせ ことも園課

健康

元気度知ろう会「口腔機能測定」

歯科衛生士が口の機能を

チェックし、口の働きを向上させるアドバイスを行います。

①12月11日(月) 口腔機能測定の実施、実技の体験など
②12月18日(月) 測定結果の返却、口の機能アップに関する取り組みの紹介など
時間 午前9時40分～11時10分
ところ ゆうゆうセンター1階 審査会室
対象 65歳以上の市民
定員 先着20人
参加費 無料
持ち物 飲み物(18日は歯ブラシ、コップ2個、タオル)
申し込み・問い合わせ 12月1日(金)から、高齢介護課

元気アップ 体操クラブ

シルバー世代の健康づくりのために作った、市オリジナルの「元気アップ体操」を行います。みんなで楽しく体操しましょう。

①ゆうゆうセンター 12月6日

センター健(検)診の追加募集

1月分のセンター健(検)診に若干の空きがありますので、追加募集します。

とき 1月26日(金)・30日(火)
ところ ゆうゆうセンター1階 健康増進センター
健(検)診項目 特定健診(国保加入者のみ)、がん検診(胃・肺・大腸・前立腺・子宮頸)、肝炎ウイルス検診、結核検診、びびち健診
※胃がん検診受診者のみ追加で、胃リスク検診(血液検査)が受診可能
※対象・費用などの詳細は、「わが家の健康管理」をご覧ください。

健康ポイント 知って得する「健幸術」

動脈硬化の原因となる高血圧・高血糖・脂質異常・肥満

最高血圧	130mmHg 以上
最低血圧	85mmHg 以上
中性脂肪	150mg/dl 以上
LDL	120mg/dl 以上
HDL	40mg/dl 未満
空腹時血糖	100mg/dl 以上
HbA1c	5.6% 以上 (NGSP 値)
腹囲	男性 85 釐・女性 90 釐以上
BMI	25 以上
AST・ALT	31 IU/l 以上
γ-GTP	51 IU/l 以上

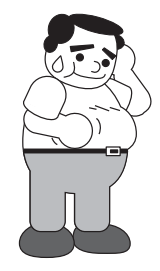

を見直し、生活習慣の改善目標を見つけませんか。

とき 12月25日(月)午後1時～4時
ところ ゆうゆうセンター2階 体験学習室
内容 自分の生活習慣を振り返り、見直すための講義と運動の簡単な実技、改善のポイント、汁物の塩分測定
対象 16～74歳で、1年以上内の健診・血液検査の結果が左表のいずれかに該当する市民

関西医科大学 市民公開講座

とき 12月16日(土)午後2時～4時(1時30分から受付開始)
ところ 関西医科大学附属病院13階 講堂(枚方市新町2-13-1)
テーマ 「肺がん治療の最新線」
講演内容 ①肺がんの外科治療 ②教授 村川知弘さん

保健所だより (12月分)

■肝炎検査(無料・予約制) とき 第2火曜日午前9時30分～10時30分
■風しん抗体検査(無料・予約制) とき 第2火曜日午前10時～11時30分
■HIV・梅毒即日検査(無料) とき 第1・3月曜日午前9時30分～10時30分
※結果は即日、要確認検査の場合は1週間後
■骨髄ドナー登録(無料・予約制) とき 第1・3月曜日午前

就学時健康診断 内科検診



30年4月に小学校入学予定の児童は、10～11月に実施した歯科検診に加えて、市内各医療機関で各自、内科検診を受診する必要があります。

入学にあたって、子どもの健康状態を把握するための大事な機会ですので、受診をお願いいたします。

受診期限 12月26日(火)まで
※期限を過ぎると有料(保護者負担)となります。

府民歯科相談 口腔保健相談

「お口のこと」で気になることがあれば、先着順で相談を受け付けています。

とき(1人30分程度) 毎週火・木曜日 午後2時～4時30分
毎週土曜日 午後1時～2時
※祝日・年末年始はお休み
ところ (一社)大阪府歯科医師会(大阪市天王寺区堂ヶ芝1-3-27)
費用 無料
問い合わせ 大阪府歯科医師会 医療課(Tel.06-6777-8884)

耳より健康コラム ～おたふく風邪にご注意ください～

おたふく風邪は、子どもの時にかかりやすく、ウイルスにより咳やくしゃみで飛沫感染し、耳下腺が腫れる病気です。まれに、無菌性髄膜炎などの合併症や、成人してからかかると精巣炎や卵巣炎を起こすこともあります。

また、後遺症の一つとして難聴があります。近年、感染者のうち約1,000人に1人くらいの発生頻度で、その多くは回復が困難なものといわれています。

おたふく風邪に有効な治療薬はありませんが、ワクチンの接種で予防できる病気です。市では任意接種であるため、接種料金は自己負担になりますが、集団生活などでの感染を防ぐためにも、予防接種で抗体をつくることをお勧めします。

問い合わせ 健康増進課

9時30分
■このころの健康相談(予約制) 内容 精神疾患、アルコール依存症、認知症、ひきこもりなど
■結核相談(予約制) とき 随時
■指定難病・小児慢性特定疾病などの相談(予約制) とき 随時
■飲料水(井戸水)の検査(有料) とき 毎週火曜日(一部予約制) 午前9時30分～11時30分
※年内最終受付は、12月19日(火)までです。
■検便(有料) とき 毎週火曜日午前9時30分～11時30分
内容 寄生虫卵(予約制)、腸内細菌
※年内最終受付は、12月19日(火)までです。
■医療機関などに関する相談 とき 毎週月～金曜日(祝日を除く) 午前9時～正午、午後1時～4時
問い合わせ 四條畷保健所 (Tel.078-1021)

※各問い合わせ電話番号は、15ページの「電話番号案内」を参照してください。

このマークは、「おりひめ健康ポイント」対象の講座などです。詳しくは、市ホームページをご覧ください。

♪ 遊びひろば

※参加費の記載がない場合は、すべて無料です。

教室・講座名	とき・ところ	対象・定員	申し込み	備 考
星田地域子育て支援センター（星田こども園内） TEL 860・7193 ※あそびのひろばは毎週月～木曜日、赤ちゃんの日は毎週金曜日です。※下記申し込みは、午前9時～午後5時までです。12月29日（金）～1月3日（水）はお休みです。				
みんなでおしゃべり会「子どもの成長や遊びについて」	12月8日（金）午前10時30分～11時30分	開催日現在、1歳6か月未満の未就園児と保護者	自由参加	午前10時30分までは、赤ちゃんの日の自由遊びとなります。
親子教室「クリスマス制作を楽しもう」	12月19日（火）午前10時～11時	1歳以上2歳未満の未就園児と保護者。先着12組	12月6日（水）から、来所か電話	きょうだいの保育はありません。
親子戸外遊び	12月11日（月）・25日（月）午前10時～11時30分	未就園児と保護者	自由参加	雨天の場合は、部屋を開放します。
子育て交流スペース「ぼらりすひろば」 TEL 893・1414 火～土曜日午前10時～午後5時、第1児童センター子育て支援室（駐車場には限りがあります）。対象：主に0～3歳の子どもと保護者 ※12月29日（金）～1月5日（金）はお休みです。				
12月のイベント	12月1日（金）・15日（金）・20日（水）いずれも午前10時30分～	主に0～3歳の子どもと保護者	自由参加	1日＝オーナメント作り 15日＝クリスマスコンサート 20日＝おしゃべり会「子どもと楽しむ年末年始」
つどいの広場（子育て支援課） TEL 893・6406 毎週水・金・土曜日午前10時～午後4時、ゆうゆうセンター3階運動療法室。対象：主に0～3歳の子どもと保護者 ※年末は12月27日（水）まで、年始は1月5日（金）からです。				
クリスマスパネルシアター＆工作「クリスマス飾り」	12月22日（金）午前11時～（10時から受付）	主に0～3歳の子どもと保護者	自由参加（工作は数量限定）	汚れても良い服装でお越しください。
認定こども園交野保育園（松塚11-10） TEL 891・6203 ※掲載以外のイベントは、「織姫ねっと☆」をご覧ください。				
いきいき親子体操	12月19日（火）午後1時～（40分程度）	おおむね2歳からの未就園児と保護者。20組	随時電話受け付け	運動ができる服装でお越しください。上靴・タオル・飲み物を持参。
園庭開放	12月6日（水）・13日（水）・20日（水）いずれも午前10時～正午	未就園児と保護者	自由参加	※雨天中止
さくらんぼクラブ	12月18日（月）午前10時～正午	未就園児と保護者	自由参加	室内を開放しています。雨天決行。

一時預かり保育（要事前登録）

認定こども園交野保育園 （松塚11-10、TEL 891・6203）	星田こども園 （星田3-10-8、TEL 891・1793）	星の子ルーム （ゆうゆうセンター、TEL 893・6408）
対 象：市内在住で生後6か月～就学前の乳幼児 料 金：半日2,000円、1日3,000円 ※食事代含む	対 象：市内在住で生後6か月～就学前の乳幼児 料 金：半日2,000円、1日3,000円 ※食事代含む	対 象：市内在住で生後6か月～就学前の乳幼児 料 金：半日1,500円、1日3,000円

♪ 子育てスワスワ



ミルキィベビー教室

「自分なり」の母乳育児の方法を、赤ちゃんと一緒に見つけてみませんか。

と き 1月10日（水）午前9時20分～正午
と ころ ゆうゆうセンター2階 プレイルーム

対 象 生後1～3か月ごろの赤ちゃんとお母さん

内 容 赤ちゃんの身体測定、保健師・栄養士のミニ講義、助産師がおっぱいを見て授乳の相談に応じます

定 員 先着8組（予約制）

持 ち 物 母子健康手帳、タオル

※年間を通しての参加は、1人1回までです。

申し込み・問い合わせ 12月7日（木）から、健康増進課（TEL 893・6405）



パパママ☆マタニティー教室

①と き 1月10日（水）午前9時20分～正午（予約不要）
内 容 赤ちゃん人形を使っての実習、産前・産後の体の変化、ケアについて、赤ちゃん和妈妈が知って得る情報

②と き 1月17日（水）午前9時20分～正午（予約不要）
内 容 知って得る妊婦ごはんのスヌメ（塩分測定）、お口の健康教室、赤ちゃんとのふれあい
※新しい歯ブラシ代100円が必要です。

③と き 1月27日（土）午前9時20分～正午
※予約制、12月7日（木）から先着順で受け付け
内 容 パパも一緒に浴・妊婦体験（祖父母参加可）
と ころ ゆうゆうセンター2階 体験学習室
持 ち 物 母子健康手帳、筆記用具、パパママ学級テキスト、②みそ汁100cc程度（希望者のみ）

※テキストがない人には、200円で販売します。

※①②も、パートナーの参加が可能です。

申し込み・問い合わせ 健康増進課（TEL 893・6405）



教室・講座名	とき・ところ	対象・定員	申し込み	備 考
交野市立地域子育て支援センター（青年の家横） TEL 810・8270 ※遊戯室・お庭の開放は毎週月・火・木・金曜日（就園児は12月26日・28日・1月4日の利用可、12月5日・11日は午後1時～）、赤ちゃんの日は毎週水曜日です。※12月29日（金）～1月3日（水）はお休みです。※下記申し込みは、すべて午前9時30分からです。				
たまたま箱「クリスマス飾りを作ろう」	12月7日（木）午前10時30分～11時	未就園児と保護者	自由参加	大きなツリーを飾りましょう。
ほっこりおしゃべり広場	12月15日（金）午前10時～11時	未就園児と保護者。先着10組	12月1日（金）から、電話か来所	子どもの習い事について、お話ししましょう。
マタニティーヨガ	12月20日（水）午前10時～正午	開催日現在、妊娠20週以降で、医師・助産師の許可を得た人。切迫早産の兆候がない人。先着10人	12月1日（金）から、電話か来所	きょうだいの入室はできません。
子育て講座「ベビーマッサージ」	12月25日（月）午前10時30分～11時30分	生後2～5か月の乳児と保護者。先着10組	12月1日（金）から、電話か来所	きょうだいの入室不可。オイル代300円とバスタオルが必要です。
1月のわくわくランド（年齢別親子教室）	①こりす組：1月10日（水）②うさぎ組：16日（火）③こあら組：18日（木）④らいおん組：23日（火）、午前10時～	①3～9か月②10か月～1歳3か月③1歳4か月～1歳11か月④2歳～未就園児。先着各10組	12月20日（水）から、電話か来所	

園 名	と き	対象・定員	申し込み	備 考
園庭・室内開放・イベント				
あまだのみや幼児園（TEL 892・1351）	〈園庭〉12月12日（火）、〈室内〉12月14日（木）、午前9時30分～11時			園庭開放は、雨天中止。駐車場はありません。保護者は子どもから目を離さず、子どもの安全に注意して遊んでください。
あさひ幼児園（TEL 892・0206）	〈園庭〉12月12日（火）、〈室内〉12月21日（木）、午前9時30分～11時	未就学児と保護者	当日直接来園	
くらのやま幼児園（TEL 892・8433）	〈園庭〉12月12日（火）、〈室内〉12月8日（金）、午前9時30分～11時			
高岡幼稚園（TEL 892・2320）	〈園庭〉毎週火・金曜日（12月22日・26日・29日除く）午後4時30分～5時	未就園児と保護者	自由参加	クリスマス会＝12月20日（水）午前10時～11時30分（予約は12月6日（水）午後3時～、TEL 892・2327）
ほしだ幼稚園（TEL 891・3856）	〈園庭〉12月20日（水）午前10時15分～11時45分	未就園児と保護者	自由参加	※雨天中止
開智幼稚園（TEL 892・3488）	〈園庭・室内〉12月13日（水）午前10時50分～11時40分	平成25年4月2日～27年4月1日生まれの未就園児と保護者	自由参加	
わかばこども園（TEL 891・1824）	〈カブラで遊ぼう〉12月16日（土）午前10時～正午	未就園児と保護者	自由参加	造形遊具「カブラ」で、いろいろな物を作って遊びましょう。



ピョピョ離乳食講習会

「離乳食ってなぁに？」「いつから始めたらいいの？」など、離乳食の基本を知って、楽しくスタートしましょう。

と き 1月9日（火）午後1時30分～
※4か月児健診と同時に開催で、実施しています。
と ころ ゆうゆうセンター2階 お年寄り健康教室（申し込み不要）

対 象 4～7か月の乳児を持つ保護者

内 容 離乳食の展示、離乳食の進め方ミニ講座など

持 ち 物 母子健康手帳、筆記用具

問い合わせ 健康増進課（TEL 893・6405）



乳幼児の健診と相談

❖4か月児健診
と き 1月9日（火）午後0時50分～2時
対 象 29年8月11日～9月10日生まれの乳児

❖1歳6か月児健診
と き 12月19日（火）午後0時50分～2時
対 象 28年5月生まれの幼児

❖3歳6か月児健診
と き 12月13日（水）午後0時50分～2時
対 象 26年5月生まれの幼児

❖0歳児育児相談
と き 12月27日（水）午前9時15分～10時15分
と ころ ゆうゆうセンター2階

持 ち 物 母子健康手帳

問い合わせ 健康増進課（TEL 893・6405）

いつでも相談に応じます！



みんな大好き！ おりひめちゃん

送ってくれてありがとう！
おりひめ、うれしい〜♡

幼児・小学生が描いた「おりひめちゃん」のイラストを募集しています。イラストは、はがきサイズの白い紙に描いてください（条件など詳しくは市ホームページ）。

申し込み ①子どもの名前（ふりがな）・性別②生年月日③住所④電話番号を記入し、持参か郵送（〒576-8501〈住所記入不要〉）で、秘書広報課広報担当

※作品は返却しません。
※掲載は1人1回まで、掲載月は紙面の都合上前後する場合があります。

問い合わせ 秘書広報課広報担当（TEL 892・0121）



平賀仁基くん
4歳



絹本陽麗ちゃん
6歳



船井春希くん
2年生

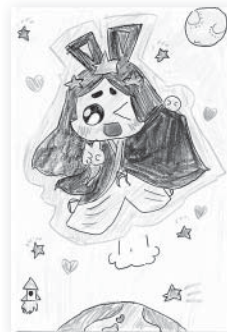

山崎由貴さん
5年生

※年齢・学年は29年11月末時点

交野警察署だより

飲酒運転の根絶！ ～ 交通課 ～

飲酒運転で失うものは、計り知れません。また、自身が行政処分や刑罰を受けることにより、社会的地位や財産を失うだけでは済まされません。それは、飲酒運転の事故により、被害者の大切な命、を奪うとともに、その家族の人生を一瞬で変えてしまうこととなります。後になって、飲酒運転の代償が大きいことに気付いても遅いのです。

❑「飲酒運転は絶対にしない、させない」

▷酒酔い運転＝罰則5年以下の懲役または100万円以下の罰金

▷酒気帯び運転＝罰則3年以下の懲役または50万円以下の罰金

❑年末年始は特に注意！

▷ハンドルキーパー運動＝自動車で仲間と飲食店などへ行く場合に、「お酒を飲まない人（ハンドルキーパー）」を決め、その人が仲間を自宅まで送り届ける運動です。



▷運転代行業＝飲酒運転撲滅の実現に寄与するためのサービスです。酒類提供の飲食店・酒類販売店のみなさんは、あらかじめ近隣の運転代行業者を把握しておきましょう。

電話による詐欺が多発しています！ ～ 生活安全課 ～

交野警察署管内で、電話による詐欺が多発しています。犯人からの電話は、今日かかってくるかもしれません。絶対にだまされないでください。

その他にも、百貨店店員や銀行関係者を名乗り、被害者にキャッシュカードを手渡させる詐欺が急増しています。

❖交野警察署管内での発生（29年1月～9月）

▷発生数＝18件

▷被害金額総額＝約5,800万円

❖被害を防ぐために

▷他人にお金を渡さないようにしましょう。

▷ATMで還付金返還操作はできません。

▷警察官や銀行協会が「キャッシュカード」を受け取りに来ることはありません。

❖詐欺かも？と思ったら…

▷1人で抱え込まず、必ず家族や警察などに相談しましょう。

▷携帯電話で話しながらATMを操作している高齢者には、一声かけてあげましょう。

▷家族ぐるみ・地域ぐるみで、被害を防ぎましょう。



DATA10月

交通事故発生件数 ▷54件 ▷負傷者69人（うち重傷2人、死亡0人）

特殊詐欺発生件数 ▷2件（うちオレオレ詐欺2件）

振り込め詐欺などにご注意ください

交野警察署
TEL 891・1234

かたのにぎわいフェスタ



マボロシライブステージ

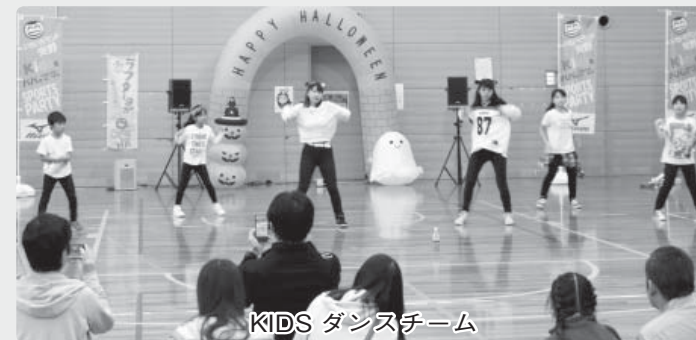

KIDS ダンスチーム



10月28日（土）・29日（日）いきいきランド交野で、かたのにぎわいフェスタが開催されました。当日はあいにくの雨模様でしたが、2日間で約1万人が集まり、「マボロシライブステージ」や「にぎわいキックバイクグランプリ」などのイベントに会場は大いに盛り上がりしました。



全国大会で優勝しました

10月30日（月）大阪古市道場の田崎くんが、両国国技館で行われた「第33回わんぱく相撲全国大会」（7月30日）で、優勝したことを黒田市長に報告しました。



田崎正美くん
（妙見坂小6年）

「前進」を合言葉に歌いました

10月6日（金）女声合唱団コール・ポコが、岡山市で行われた「第40回全日本おかあさんコーラス全国大会」（8月27日）に、出場したことを黒田市長に報告しました。

また、11月5日に行われた「第32回国民文化祭・なら2017 合唱の祭典 in 奈良」にも出場しました。



12月の相談室

	相談名	とき・ところ・その他	問い合わせ
法律・行政	法律相談(予約制)	毎週月・木曜日 14時～16時、ゆうゆうセンター、定員4人※1人1回限り	人権と暮らしの相談課(TEL 817・0997) (予約は、相談日の前の週の同じ曜日の午前9時30分から電話か直接受け付け)
	土地建物相談(予約制)	12日(火) 13時30分～16時30分、ゆうゆうセンター、1人1回限り	
	相続・遺言書等作成相談(予約制)	27日(水) 13時～15時、ゆうゆうセンター、1人1回限り	
	行政相談	8日(金) 13時30分～16時、倉治図書館 22日(金) 13時30分～16時、ゆうゆうセンター	
暮らし・人権	就労支援相談(要連絡)	平日 10時～正午と 12時45分～16時、ゆうゆうセンター	人権と暮らしの相談課(TEL 817・0997)
	若年者のための就労相談(15～39歳・予約制)	13日(水) 10時～正午・ゆうゆうセンター、20日(水) 13時～16時・ゆうゆうセンター ※家族のみの相談可	
	女性のための相談(予約制)	6日(水) 14時～16時30分、ゆうゆうセンター、定員3人	
	人権擁護委員による相談	21日(木) 10時～正午、ゆうゆうセンター	
	人権なんでも相談	月・水・金曜日 13時～15時、ゆうゆうセンター	
	消費者相談	平日 9時30分～正午と 12時45分～16時、ゆうゆうセンター1階	消費生活センター(TEL 891・5003)
健康・福祉	障がい者福祉相談	(身体)第1・3水曜日(知的)第1・2月曜日(精神)第3水曜日、第3金曜日、いずれも13時～15時、ゆうゆうセンター	障がい福祉課(TEL 893・6400 FAX 895・6065)
	障がい者(身体・知的・精神)でんわ相談	平日 9時～18時、障がい者相談支援センター明星(TEL 891・3636)	
	障がい者相談支援センター「明星」	毎週木曜日 10時～16時、ゆうゆうセンター、社会福祉士に相談	
	障がい児(者)相談支援センター「てらサポ」	毎週月・金曜日 10時～16時、ゆうゆうセンター、社会福祉士に相談	
	地域活動支援センター「みのり」	毎週水曜日 10時～16時、ゆうゆうセンター、精神保健福祉士に相談	
	障がい者相談支援センター「かたの」	毎週火曜日 10時～16時、ゆうゆうセンター、ピアカウンセラーに相談	
	福祉なんでも相談	平日 9時～17時30分、ゆうゆうセンター1階	
	経済面での困りごと相談(生活困窮者自立支援相談)	平日 9時～17時30分、ゆうゆうセンター1階	
	高齢者福祉相談	平日 9時～17時30分、ゆうゆうセンター1階	
	でんわ健康相談	平日 9時～17時30分	
	ひとり親家庭相談(要予約)	毎週金曜日 9時～正午と 13時～16時30分、ゆうゆうセンター	子育て支援課(TEL 893・6406)
子育て・教育	育児相談	火・水・木曜日 13時～15時、倉治こども園	倉治こども園(TEL 891・1116)
	でんわ育児相談	毎週水曜日 あまたのみや幼児園(TEL 892・1351) 毎週木曜日 あさひ幼児園(TEL 892・0206) 毎週金曜日 くらやま幼児園(TEL 892・8433) いずれも13時～15時	各幼児園
	子育て支援相談(来所要予約)	▷月～金曜日 9時～17時30分、交野市立地域子育て支援センター(私部2-29-5、青年の家横 TEL 810・8270) ▷月～金曜日 9時～17時、星田地域子育て支援センター(星田3-10-8、星田こども園内 TEL 860・7193)	子育て支援課(TEL 893・6406)
	こども相談	平日 9時～17時30分、ゆうゆうセンター	
	教育相談	平日 9時～17時、青年の家	教育センター(TEL 892・8203)
	就学時における奨学金などの進路選択支援相談(要連絡)	月・水・金曜日 15時～17時30分、ゆうゆうセンター	人権と暮らしの相談課(TEL 817・0997)

※いずれも土・日曜日と年末年始、祝日を除く。相談はいずれも無料。

図書だより



児童書

- パンダおやこたいそう
いりやまさとし 講談社
- こねてのぼして
ヨシタケシンスケ プロダクション
- 西郷隆盛 上・下
小前亮 小峰書店
- レイナが島にやってきた!
長崎夏海 理論社
- くるみのなかには
たかおゆうこ 講談社
- おんなじおんなじももんちゃん
とよたかずひこ 童心社
- クリスマスがちかづく
斉藤倫 福音館書店
- おならまんざい
長谷川義史 小学館

一般書

- 太閤私記
花村萬月 講談社
- 戦の国
沖方丁 講談社
- 重ねて煮るだけ!おいしいおかず
牛尾理恵 学研プラス
- 図解食卓の薬効事典
池上文雄 農山漁村文化協会
- 浅き夢みし
佐伯泰英 光文社
- 教えて!みんなのメルカリ生活
宝島社
- 猫の撮りセツ
清水奈緒 エクスナレッジ
- 定年後の楽園の見つけ方
太田尚樹 新潮社

「せいめいのれきし」

バージニア・リー・バートン 文・絵
いしいももこ 訳
岩波書店



地球上に生命が生まれたときから、私たちが今を生きるこの時代までの話が、劇場で芝居が演じられているかのように語られています。

想像もつかないような大昔に、太陽が誕生したプロローグから始まり、古生代・新生代・人間の誕生、そして現代へと続きます。

見開きの左側には進化のプロセスが語られ、右側の舞台上には、無脊椎動物の代表である三葉虫やコケ類などの植物、恐竜、そして人間…その時代の主役たちが色彩豊かに描かれています。

1964年の初版以来、読み継がれてきたこの物語は、約半世紀ぶりに改訂版が刊行されました。

さあ、この後、私たちの地球、そして私たちの未来はどのような進化を遂げ、どのような物語が待っているのでしょうか。

お知らせ

図書館(室)の祝日開館

倉治図書館と青年の家図書室は、12月23日の祝日を開館します。開館時間は午前10時から午後5時です。どうぞご利用ください。

問い合わせ

倉治図書館(TEL 891・1825)、青年の家図書室(TEL 893・4881)

12月のごみ収集日

問い合わせ 環境事業課 (TEL 892・2471)

粗大ごみ予約受付センター (TEL 891・5374 午前9時～午後5時)

※間違い電話が多発しています。電話番号は正確にお願いします。

【燃やすごみ 週2回】

曜日	収集地区
月・木	青山、天野が原町、幾野、梅が枝、私部(一部除く)、私部西、倉治、東倉治、郡津、神宮寺、森、森北、森南(私市の一部含む)、向井田、松塚、寺、寺南野、傍示(木曜のみ)
火・金	私市、私市山手、私部1・2・5・6丁目、私部7丁目(一部除く)・8丁目(一部除く)、私部南、南星台、藤が尾、星田、星田北、星田西、星田山手、妙見坂、妙見東

【資源ごみ・粗大ごみ(無料・有料) 月1回・水曜日】

収集地区	6日	13日	20日	27日
幾野、倉治、東倉治、神宮寺、寺、寺南野、森、森北、森南、傍示	-	粗大ごみ	空缶・空びんなど(※)	新聞・雑誌など(※)
天野が原町、郡津、藤が尾、梅が枝、松塚、私部4丁目77番～80番	新聞・雑誌など	-	粗大ごみ	空缶・空びんなど
私部(一部除く)、私部南、私部西、青山、向井田、私市、私市山手	空缶・空びんなど	新聞・雑誌など	-	粗大ごみ
星田、星田北、星田西、南星台、妙見坂、妙見東、星田山手	粗大ごみ	空缶・空びんなど	新聞・雑誌など	-

(※)私市1丁目1番(一部)・私部8丁目(一部)を含む。

【ペットボトル・プラスチック製容器包装(廃プラ) 週1回】

	月	火	木	金
収集地区	藤が尾、妙見坂、妙見東、私市(一部除く)、私市山手、私部1・2・5・6丁目、私部7丁目(一部除く)・8丁目(一部除く)	天野が原町、幾野、梅が枝、私部西、郡津、松塚、私部4丁目77番～80番	私部南、星田、星田北、星田西、星田山手、南星台、傍示	青山、私市1丁目1番(一部)、私部(一部除く)、倉治、東倉治、神宮寺、寺、寺南野、向井田、森、森北、森南

▷ごみはきっちり分別し、決められた日の「午前8時45分まで」に決められたところへ出してください。
▷粗大ごみ(無料)・有料粗大ごみ(合計1か月5点以内)は、粗大ごみ予約受付センターへ申し込みが必要です。月～金曜日の祝日も受付を行っています。受付期間は各収集日の1か月前～1週間前です。有料粗大ごみは、必ず「粗大ごみ処理券」が必要です。(詳しくは「交野市ごみ出しマニュアル」をご参照ください。)
※持ち込み粗大ごみ(有料分)は、水・土・日曜日を除く午前9時～午後4時30分に環境事業課で、前日までに要予約。





Circle Board

サークルボード。では、市民サークル・同好会などの活動をお知らせします

おいひめちゃん

作：泉 麗香



活動日

～イベント・催しのお知らせ～

サウンド会 社交ダンス交流会
12月3日(日) 13時10分～16時40分、ゆうゆうセンター。800円。巡り合い、リボンあり。茶菓子、フルーツ付き。[問] 畑中 (TEL 090・4648・1775)

笑いヨガ ヒフミチャン
12月7日(木)・21日(木) 13時30分～15時、交野会館(郡津駅前)。各500円。大笑い、心と頭すっきり、気持ちがいい。[問] 岡田 (TEL 080・2411・6105)

講演会「菜縁、で実を結ぶ」
12月9日(土) 9時30分～12時、ゆうゆうセンター。500円。定員70人。要事前申し込み。残席あれば当日参加可。自然農法を学ぶ。[問] 高田 (TEL 090・5804・3602)

交野の歴史を知ろう
12月10日(日) 10時15分、教育文化会館集合。無料。倉治方面を歩きます。要事前申し込み。[問] 交野心の病と共に生きる市民の会「TEAM」(TEL 893・9511)

魅惑のスリランカカレー
12月10日(日)11時～15時、ゆうゆうセンター。2,000円。スリランカ人直伝のカレーを作ります。[問]スリランカ学童援助会

の長谷川(TEL 090・9868・7486)

ブラジリアン柔術無料体験会!!
12月10日(日)17時～19時、ゆうゆうセンター。中学生以上対象。無料。要事前予約。初心者大歓迎。安全に楽しめます。[問] 岡 (TEL 090・8570・6162)

ドレミふぁ! クリスマス会
12月12日(火) 10時～10時50分、ゆうゆうセンター。1歳半～3歳の子どもと保護者対象。500円。ゲームと歌。親子で笑顔に。[問] 小澤 (TEL 090・7103・4793)

クリスマスカードを作しましょう
12月13日(水) 9時30分～12時30分、ゆうゆうセンター。無料。[問] 人権協会パープルの池田 (TEL 090・4270・6570)

心の病を抱えた家族の方々集合
12月13日(水) 13時30分～16時、ゆうゆうセンター。精神障がい者の家族対象。無料。心の病で悩んでいる家族の人たち、参加を。[問] 雲川 (TEL 891・0884)

あしたへ!
12月14日(木) 10時～12時、いきいきランド交野。100円。発達障がいなど気になる人、お話しませんか。[問] 中野 (TEL 891・9040)

廃食油回収
12月16日(土) 9時30分～

10時30分、市内18か所(広報かたの4月号参照)。無料。使い終わった油、期限切れの油の回収です。[問] 代永 (TEL 892・8568)

ありがとう笑いヨガクラブ交野
12月16日(土) 13時30分～15時、ゆうゆうセンター。500円。笑えない人も笑えるようになり、元気になるよ。[問] 藤谷 (TEL 090・3038・5085)

かたの写真同好会・12月例会
12月17日(日) 9時30分～12時、青年の家。無料。12月は写真拡大投影です。見学大歓迎。[問] 井上 (TEL 810・2308)

クリスマス親子パン教室
12月24日(日) 9時～12時、ゆうゆうセンター。親子で3,000円。エプロン・三角巾・布巾2枚・はさみ・麺棒を持参。[問] 横山 (TEL 090・3999・5973)

童謡やX'masソングを歌おう!
12月25日(月) 13時～14時30分、いきいきランド交野。1,000円。みんなで、なじみ深い歌を歌って元気アップ。[問] 小澤 (TEL 090・7103・4793)

ミニ門松作り体験教室
12月26日(火) 13時30分～

展示・発表会

～活動の成果を見てください～

第9回ラベンダー水彩画展
12月5日(火)～10日(日) 9時30分～16時30分、青年の家ロビー。無料。10日は16時まで。水彩画約40点展示。[問] 竹田 (TEL 892・5180)

仲間募集

～一緒に活動しませんか?～

バドミントンをしましょう
毎月第2・4月曜 13時30分～16時30分、星田会館。1回500円。初心者歓迎。体力維持。楽しく。[問] 柳瀬 (TEL 893・1372)

交野女声ひびき「団員募集」
毎月第2・4・5火曜 9時30分～12時、青年の家。入会1,000円。月2,500円。初心者大歓迎。私たちと一緒に歌いませんか。[問] 佐々木 (TEL 855・8528)

心の病と共に生きる市民の会
毎月1回第3木曜 15時、ゆう

ゆうセンター。年1,000円。一緒に活動しませんか。[問] 支援センターみのり (TEL 893・9511)

ハイキング

姫路城散策
12月23日(祝) 7時44分、河内磐船駅集合。2,600円(青春18きっぷ使用)。電車から見える姫路城を近くで見ませんか。一般向け7*。[問] 鶴園 (TEL 891・6002)

交野山初登り
1月13日(土) 9時、河内磐船駅前集合。200円。初登り。頂上の見晴らしが良くなっています。一般向け10*。[問] 鶴園 (TEL 891・6002)

善意銀行

善意銀行
社会福祉協議会の善意銀行に預託していただきました。▷(株)栄くずはガスリビングから、6,400円▷匿名の人から、2万円

点字カレンダー
ボランティアグループ点訳「虹の会」が、平成30年版の点字カレンダーを作りました。希望者に無料で進呈します。[問] ボランティアセンター (TEL 894・3737)

包丁・ハサミ研ぎ
切れなくなった家庭用包丁、ハサミを研ぎます。とき 12月20日(水)・21日(木) 10時～14時(受付) ところ 市役所別館前 料 金 品物により300円～800円 [問] 消費生活問題研究会の代永 (TEL 892・8568)

第17回北河内成人のつどい

とき 1月13日(土)〈1部〉10時～12時(守口、寝屋川支援学校出身者)、〈2部〉13時30分～15時30分(交野、交野四條畷、枚方支援学校出身者) ところ 府立枚方支援学校 対象 障がいのある20歳の人 参加費 1,000円 [申・問] 12月15日(金)までに、(社福)大阪福祉事業財団 南海香里のさと (TEL 832・8576、FAX 834・3231)

平和の祈りと 戦没者への慰霊の集い

とき 12月8日(金)(雨天中止) 時間・ところ ①9時30分～=星田北5丁目・小奈辺墓地慰霊碑前②10時30分～=私部1丁目・私部会館隣接の忠魂碑前(現地集合・解散、参加費無料) 内容 慰霊碑に黙とう、礼拝 ※駐車場・駐輪場はありません。 [問] 交野市遺族会の山田 (TEL 090・8145・1378)

人口と火災・救急

10月末の市の人口(前月比)
人口 77,842人 (-56)
男 37,570人 (-3)
女 40,272人 (-53)
世帯数 32,147世帯 (-13)

10月の火災と救急
火災 1件 救急 268件
※毎月1日の正午、点検のため消防サイレンを鳴らします。

かたのキャンパス

～森の音楽祭～

とき・内容
①12月23日(祝) 10時～19時 =パフォーマンス、体験型ワークショップ、飲食販売など
②12月24日(日) 10時～15時 =展示・演奏
ところ 大阪市立大学理学部附属植物園(両日とも入園無料)
運営協力金 ①100円～②無料
※詳しくは、HP (<http://orihime-univ.com/>) をご覧ください。
[問] 交野おりひめ大学事務局 (TEL 090・1553・7056)

第1回 里山を考える研究会

とき 12月6日(水)
時間・ところ (研究会) 13時～17時=星の里いわふね2階 研修室、(交流会) 17時30分～19時 =大阪市立大学理学部附属植物園
定員 先着50人
内容 里山保全の意見交換など
参加費 無料(交流会1,500円程度)
[申] ①名前②住所③電話番号④職業(任意)⑤交流会への参加希望の有無を記入し、はがき(〒576-0004 私市2000 大阪市立大学理学部附属植物園「公開研究会」係)か、ファクス(891・2101)
[問] 同園の高島 (TEL 891・2059)

かたの 寺社巡り

ノルディックで
指定文化財を歩く

- 9 -



市内の指定文化財を巡る「ノルディックウォーク」を11月(終了)・30年3月に開催します。それぞれのコースで見ることができる文化財について、連載しています。

今月は、獅子窟寺と国宝の薬師如来坐像を紹介します。

問い合わせ 社会教育課文化財係 (TEL 893・8111)



獅子窟寺

獅子窟寺は、山号を普賢山(普賢山)といい、真言宗高野山派の寺院です。

「獅子窟寺縁起」など後世の文献によると、役小角がこの地で修行をしたことが始まりです。その後、聖武天皇の勅願で、僧の行基が堂塔を建てて創建し、天長年間(824~834年)には、空海が寺の名前の由来となる獅子窟で修行したと伝えられています。

「獅子窟寺縁起」は、その奥書から東寺の僧である真海が、獅子窟寺にたびたび参詣して写したものであると分かります。

また、この寺は皇室との関係が深い寺院で、後白河院や亀山院も参詣したといわれています。さらに、「新後撰和歌集」には、静仁法親王(土御門天皇の皇子)と、当時の住僧であったと考えられる権僧正・教範との和歌のやり取りが残されています。

その後、戦国時代を経て寺勢が衰えましたが、17世紀中ごろに光影律師によって再興されました。延宝7年(1679年)刊行の「河内鑑名所記」には、再興後の獅子窟寺の様子が「されいに殊勝、景おもしろき所なり」と称賛されています。



「河内鑑名所記」獅子窟寺境内図



「獅子窟寺縁起」東寺百合文書 京都府立京都学・歴史館 WEBより



木造薬師如来坐像

薬師如来坐像(上写真)は、平安時代初期の作で、獅子窟寺の薬師堂の本尊として安置されています。

この像は、主要部をカヤ材から彫った一木造りで、目や体部は漆箔仕上げが施されており、右手は施無畏印を結び、左手は胸の前で宝珠を持つ形となっています。また、体から両膝に向かって流れるように掘り出した衣文、足先まで衣で包むなどの特徴があります。

おわびと訂正

広報かたの11月号「郡津丸山古墳と極楽寺」の記事で、地名に誤りがありました。おわびし、訂正いたします。(誤)本塚 (正)大塚

豆知識

王の墓

亀山院が病の際、獅子窟寺に行幸して薬師如来に祈願し、無事回復したと伝えられています。これに感謝した亀山院は寺を再建し、寺領を寄進したとされています。

現在も、寺の西北にある「百重が原」には、二つの石塔が現存しています。これらは「王の墓」と呼ばれ、獅子窟寺が亀山院とその皇后の供養のために建てたものと考えられています。



王の墓

