



このマークは、「おりひめ健康ポイント」対象の講座などです。詳細は、市ホームページをご覧ください。

## 電話番号案内

市外局番 072

市役所	TEL 892-0121
【本館】秘書広報課、政策企画課、財務課、財産管理課、総務課、人事課、地域振興課、税務室、市民課、医療保険課、会計室、行政委員会事務局(選挙管理委員会事務局)、議会事務局、土地開発公社、公共施設等再配置準備室	
【別館】都市計画課、第二京阪道路沿道まちづくり推進室、開発調整課、営繕課、道路河川課、下水道課、緑地公園課、環境衛生課、農政課・農業委員会	
【第2別館】危機管理室	
【環境事業所内】環境総務課	
星田出張所	TEL 891-2031
ゆうゆうセンター	TEL 893-6400
福祉総務課、生活福祉課、障がい福祉課、高齢介護課、消費生活センター	
人権と暮らしの相談課	TEL 817-0997
健康増進課	TEL 893-6405
子育て支援課	TEL 893-6406
こども園課	TEL 893-6407
社会福祉協議会	TEL 895-1185
地域包括支援センター	TEL 893-6426
こどもゆうゆうセンター	TEL 892-3077
ボランティアセンター	TEL 894-3737
シルバー人材センター	TEL 893-0430

環境事業課(ごみ)	TEL 892-2471
粗大ごみ予約受付センター	TEL 891-5374
乙辺浄化センター(し尿)	TEL 892-2472
青年の家	TEL 892-7721
社会教育課、青少年育成課	
社会教育課文化財係	TEL 893-8111
教育総務室	TEL 810-0530
学校管理課、学校規模適正化室	TEL 810-8010
指導課	TEL 810-0522
青年の家図書室	TEL 893-4881
学校給食センター	TEL 891-0098
星の里いわふね	TEL 893-3131
星田西体育施設	TEL 893-7721
第1児童センター	TEL 893-1144
いきいきランド交野	TEL 894-1181
倉治図書館	TEL 891-1825
歴史民俗資料展示室	TEL 810-6667
いきものふれあいセンター	TEL 893-6520
消防本部・署	TEL 892-0119
総務課、予防課、警備課、通信指令室	
水道局	TEL 891-0016
総務課、工務課、浄水課、新浄水施設整備室	
水道サービス株式会社	TEL 894-0105
ファミリー・サポート・センター	TEL 893-0757

おかけ間違いのないようご注意ください。



自然

### タカ類の渡り観察会

時 9月23日(祝)午前9時～正午  
(雨天中止)

場 午前9時に交野山山頂

¥ 無料 持 あれば双眼鏡・野鳥

凶鑑 備 歩きやすい服装・靴

指導協力 交野野鳥の会

申 当日集合場所

問 いきものふれあいセンター

### 交野の生き物を調査しよう!

交野山の動植物・菌類などを調べながら、一緒に歩きませんか。

時 9月26日(水)午前9時～午後

3時(雨天中止) 集合場所 機

物神社

¥ 無料 対 野山を歩ける人(往

復7キロ)

持 弁当、飲み物、敷物、筆記用具、

あればハインダー

申・問 9月3日(月)から、交野み

どりネット事務局(環境衛生課

内)



(広告)

※広告の掲載については(株)ホープ(TEL 092-716-1404)へ、広告の内容については各広告主へ問い合わせください。

文化

中学生理科セミナー  
第3期

摂南大学の学生と一緒に実験を行い、楽しく学びます。

**時・場** 10月13日(土)第四中学校、11月10日(土)第四中学校、12月8日(土)星の里いわふね  
いずれも午後2時～4時

**対** 市内在住の中学生

**定** 35人 ¥500円

**持** 筆記用具、上履き

**申** 9月21日(金)までに、青少年育成課



親子の理科工作教室

時 10月13日(土)午後2時～4時  
場 第1児童センター  
※駐車台数に限りがあります。

**対** 市内の小中学生と保護者

**内** ①高学年⇨ヘリコプターを高く飛ばそう  
ゴム動力で飛ぶヘリコプターを作ります。

②低学年⇨ブービー笛とうぐいす笛を作り、音の違いを体感しよう  
湿地に生息する「ヨシ」で、音色の異なる笛を作ります。

**定** 各12組(多数の場合は抽選)

**¥** ①600円②400円

**講** (一社)日本機械学会関西支部  
シニア会

**申** 9月3日(月)～14日(金)に青少年育成課

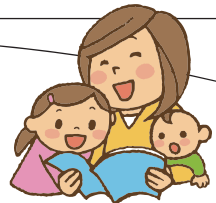

自動車文庫「ブンブン号」の巡回日程

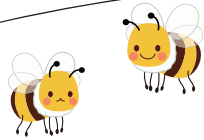

ステーション名	時 間	曜日	9月	10月	11月	12月	
ゆうゆうセンター前	13:15～13:45	水	12日	10日	7日	5日	
私市山手ちびっこ広場前	14:15～15:00		26日	24日	21日	19日	
星田西体育施設前	15:30～16:30		木	5日	3日	14日	12日
郡津駅前(松塚公園)	13:45～14:30			19日	17日	28日	
磐船駅北1号公園	14:45～15:30			31日			
藤が尾	15:45～16:30	木	13日	11日	8日	6日	
星田会館前	14:00～14:30		27日	25日	22日	20日	
妙見坂(松下中央児童公園)	14:45～15:15		6日	4日	1日	13日	
南星台公園	15:30～16:30			20日	18日	15日	
妙見東(中公園北)	13:30～14:00			29日			
星田山手自治会館前	14:30～15:15						
星田山手1丁目	15:30～16:30						

問 倉治図書館または青年の家図書室

スポーツ

第3回ノルディック・ウォーク

時 10月3日(水)午前9時30分～午後12時30分(雨天中止)

**集** 合場所 いきいきランド交野

**コ** ース 延命地藏尊→星田妙見宮→いきいきランド交野(約7.5km)

**定** 30人 **持** 飲み物、タオル、帽子

など **備** 動きやすい服装、靴

**¥** 無料

**申** 9月3日(月)～9月25日(火)に、青年の家窓口

問 社会教育課



トピックス

おしらせ

育児情報

まちフォト  
Mikatano

きさいち植物園  
に行こう!

相談室

図書日より  
ごみ収集日

サークルボード



## かたのツーリズム カタノフォトログ大作戦

フォトロゲイニング®とは、地図をもとにチェックポイントで写真を撮り、得点を集めるスポーツです。

時 10月21日(日)〔雨天決行〕

受付 午前8時30分～9時20分  
に、交野小学校 体育館

開催エリア 市内を中心とした周辺(電車使用の場合は、自己負担)

対 18歳以上の人が含まれている2～5人のチーム 定300人

¥3時間の部 大人2800円、中学・高校生1800円、小学生以下800円

5時間の部 大人3800円、中学・高校生2800円、小学生以下800円



持筆記用具、電卓、時計、健康保険証、デジタルカメラ(携帯電話のカメラ可)、方位磁石、飲み物、雨具 備運動やランニングに適した服装

申 10月5日(金)までに、左記QRコードから申込み(スポーツナビD.O.)



問かたのツーリズム推進協議会 事務局(☎050・3740・7262)、地域振興課

## いきいきランド交野 フィットネス会員 入会キャンペーン

9月中に入会手続きを終えると、入会金が無料になるキャンペーンです。

【月会費(内は市外料金)】

一般7000円(8000円)、65歳以上4000円(5000円)、身体障がい者3000円(3500円)

※詳細はお問い合わせください。

申 9月1日(土)午前9時30分から、いきいきランド交野

プールフロント(☎894・1187)

## いきいきランド交野 プールの営業休止

プールろ過器ろ材交換のため、9月24日(休)～29日(土)いきいきランド交野プールの営業を休止します。あらかじめご了承ください。

問 社会教育課



## 人権



## 「平和の礎」 第6集の原稿募集

戦争を知らない世代に平和の大切さを伝えるため、戦争体験者ご自身の体験談や、平和への想いの原稿、詩歌を募集します。

原稿を書くことが難しい場合は、編集員が話を伺います。また、編集を手伝ってくれる人も募集します。

※「平和の礎」第1～5集を希望の人は、人権と暮らしの相談課内にあります。

内 原稿 原則2400字以内で書式不問

詩歌 はがきまたは、はがき大の紙を使用、手書きの場合はそのまま掲載

ま掲載

申 原稿は郵送またはメールで31年1月31日(木)までに、「平和と人権を守る都市宣言」を進める実行委員会事務局(人権と暮らしの相談課内)〒576-0034 天野が原町5-5-1) Eメール(kjus@city.katano.osaka.jp)

問 人権と暮らしの相談課

## 「平和と人権を守る 都市宣言」を進める 実行委員募集

市は、戦争の悲惨さ、恒久平和の発信という願いを込め、13年11月3日に「平和と人権を守る都市宣言」をしました。この宣言の趣旨が広く浸透するよう、委員会では、市と協働してくれる人を募集します。

対 市内在住・在勤で会議や行事に参加できる人

申・問 電話またはFAXで①住所②氏名③電話番号を9月28日(金)までに「平和と人権を守る都市宣言」を進める実行委員会事務局(人権と暮らしの相談課

内(☎) 817・0998)

## 人権を考える市民のつどい ヒューマンライツコンサート

時 9月29日(土)午後2時～3時30分(午後1時開場)

場 ゆうゆうセンター4階 交流ホール※駐車台数に限りがあります。 定 450人(申込不要、先着順) ¥ 無料

内「シューベルト」その時代と、音楽―映像つきトークと管弦楽のアンサンブルによるコンサート

ト 解説・進行 松本城洲夫さん

演奏 アンサンブル・サビーナ

※手話通訳・要約筆記あり。

問 世界人権宣言寝屋川・枚方・交野連絡会事務局(人権と暮らしの相談課内)

## OSAKA女性活躍推進 ドーンデキマリ フェスティバル2018

9月は「OSAKA女性活躍推進月間」です。

オール大阪で女性の活躍推進に向けたイベントを開催します。

時 9月7日(金)・8日(土) 場 ドーンセンター

**内9月7日(金)**

▽メインシンポジウム(定員400人)

午後1時30分～3時15分

(受付:午後1時～7階ホール)

**第1部**

特別企画「つづかのある時!」  
スペシャルゲスト:なるみさん



なるみさん

**第2部**

ホanneのトークセッション

「女性活躍の「疑問」や「不満」に答えます!」

▽働く女性・働きたい女性のため

の「お悩み」相談会

▽働く女性の交流会 ほか

**9月8日(土)**

▽キラリマルシェ

▽働く女性・働きたい女性のため

の「お悩み」相談会

▽暮らしにちよこっと防災!(府民向けセミナー)

▽輝け!ワタシたちのキャリア

プラン(学生向けセミナー)ほか

対企業の経営者・管理職・人事担当者・一般府民など **定400人**

人※メインシンポジウムのみ

申(シンポジウムのみ)ホームページ

(<http://www.dawncenter.jp/topics/fes/top.html>)

または(☎)06・6910・8000

5)

問 府民お問合せセンター(☎)

06・6910・8001)



**はじめての要約筆記**

ボランティアに関して、知る・学ぶが交流する会を毎月開いています。9月は、耳が聞こえない人や聞こえづらい人に対して、話の内容を伝える「要約筆記」の体験です。

時 9月26日(水)午前10時～正午

場 ボランティアセンター

対 市内と周辺在住・在勤・在学の人 **¥無料**

申 問 ボランティアセンター



**重度障がい者(児)訪問看護利用料助成の申請期限**

30年3月31日(土)までに利用した重度障がい者(児)訪問看護については、利用料の助成を受ける場合には申請期限があります。まだ申請していない人は、早急に手続きをしてください。

申請期限 9月28日(金)

持 印鑑、領収書、対象者の振込口座が分かるもの

申 問 障がい福祉課

**障がい者医療助成**

次のいずれかに該当する人は、医療助成の対象となります。詳細はお問い合わせください。

① 身体障がい者手帳1・2級を持つている

② 療育手帳Aを持つている

③ 療育手帳B1と身体障がい者手帳3～6級を持つている

④ 精神障がい者保健福祉手帳1級を持つている

⑤ 難病等の受給者証を持っており、障がい年金(または特別児童扶養手当)1級に該当する

※所得制限があります。

※助成開始は申請日から。

申 問 障がい福祉課

**ヘルプマークを知っていますか**

ヘルプマークは、外見から分らなくても、援助や配慮を必要とする人が、周囲へ知らせるマークです。マークを見かけた場合は、座席を譲ったり、声をかけするなど思いやりのある行動をお願いします。

また障がい福祉課では、かばんなどにつけて使用するヘルプマークを配布しています。

対 周囲の援助や配慮を必要としている人、義足や人工関節を使用している人、内部障がいや難病の人、突発的な出来事に対して臨機応変に対応することが困難な人、妊娠初期の人など

問 障がい福祉課



ヘルプマーク



**全盲の落語家 桂福点講演会**

時 9月25日(火)午後1時～2時30分 場 ゆうゆうセンター4階 交流ホール **¥無料**

内 「出会いには心の光」障がい者理解をすすめるために」

申 問 ボランティアセンター

**認知症について学ぼう**

認知症について理解を深め、認知症の人やその家族を温かく見守る「認知症サポーター」になりませんか?

時 10月11日(木)午後1時30分～3時30分 場 ゆうゆうセンター4階 多目的ホール **対市民**

定 100人 **¥無料**

申 問 社会福祉協議会

図書だより ごみ収集日



トピックス

おしらせ

育児情報

まちフォト in katano

きさいち植物園 に行こう!

相談室

図書だより ごみ収集日

サークルボード

# 福祉

## リハビリ専門職による訪問アドバイス事業

リハビリ専門職(理学療法士)が、訪問して身体や住まいの環境などを確認し、本人に合った安楽な動作方法、住環境、福祉用具、運動方法などに関するアドバイスをします。(体に触れるリハビリは行いません)

☑ 65歳以上の市民で、理学療法士や作業療法士によるリハビリを受けていない人  
 期間および訪問回数 概ね3か月間で1〜2回程度  
 定 毎月15人(先着順) ￥無料

申請 申請用紙に記入の上、高齢介護課(申請用紙は高齢介護課窓口で配布または、市ホームページ)



## 自殺予防週間

9月10日(月)〜16日(日)は「自殺予防週間」です。一人で悩まず、専門の相談機関に相談ください。

### 相談機関

- ☐ こころの健康相談統一ダイヤル (☎) 0570・064・556
- ☐ 9月1日(土)午前9時30分〜30日(日)午後5時
- ☐ こころのLINE電話相談
- QRコードからLINEの「友だち」登録のうえ、無料通話機能を利用ください。

### 電話相談

- ☐ こころの電話相談 (☎) 06・6607・8814
- ☐ 月・火・木・金曜日(祝日除く)午前9時30分〜午後5時
- ☐ 若者専用電話相談 (☎) 06・6607・8814



☐ 最寄りの大阪府の保健所の精神保健福祉相談  
 平日 午前9時〜午後5時45分  
 妊娠中や産後にこころが不安に

## なつたち

☐ 大阪府妊産婦こころの相談センター (☎) 0725・57・5225

☐ 平日 午前10時〜午後4時

### 自死遺族相談(予約制)

- ☐ 大阪府こころの健康総合センター (☎) 06・6691・2818
- ☐ 平日 午前9時〜午後5時45分
- ☐ 各団体が実施する電話相談
- ☐ 関西ののちの電話 (☎) 06・6309・1121
- ☐ 24時間、365日
- ☐ 大阪自殺防止センター (☎) 06・6260・4343
- ☐ 金曜日 午後1時〜日曜日 午後10時(57時間)
- ☐ こころの救急箱 (☎) 06・6942・9090
- ☐ 月曜日 午後8時〜火曜日 午前3時(7時間)
- ☐ 自殺予防ののちの電話 (☎) 0120・783・556
- ☐ 毎月10日 午前8時〜翌日 午前8時(24時間)

### 相談機関の情報

☐ 大阪府自殺対策のページ(携帯版)



# 税

## 枚方税務署からのお知らせ

時 9月6日(木)  
 場 寝屋川市立市民会館 大ホール

### たばこ税の手持品課税の説明会

時 午後1時〜3時  
 対 たばこ販売業者

### 内 概要や申告書の作成方法等

### 消費税軽減税率制度説明会

時 午後3時30分〜4時30分

### 内 31年10月から実施される消費

税軽減税率制度の概要、事業者支援措置(補助金)

￥いずれも無料

申 当日直接会場

問 枚方税務署 (☎) 844・9521

## 税の納期限

9月は固定資産税・都市計画税第3期分の納期月です。期限の10月1日(月)までに納めてください。

### 問 税務室



# 環境

## 「みどりのカーテン」写真ギャラリー

市内公共施設と「みどりのカーテン大作戦」の受講生が育てたゴーヤの「みどりのカーテン」写真展を行います。

時・場 ① 9月7日(金)〜13日(木)、星田会館

② 9月14日(金)〜19日(水)、星の里いわふね

③ 9月20日(木)〜26日(水)、市役所別館

※各施設とも開館時間内の展示です。

問 交野みどりネット事務局(環境衛生課内)



## 環境フェスタ企画・運営スタッフ募集

「環境フェスタin交野2019」を一緒に盛り上げるスタッフを募集します。

時 31年3月10日(日) 午前9時30分〜午後4時 場 星の里いわふね

**主催** かたの環境フェスタ市民会議※詳細は、かたの環境フェスタ市民会議ホームページ  
(<http://katano-kankyo.com/>)  
**企画・運営会議**

毎月1回、原則第2木曜日の夜に開催します。環境についてわかりやすく、楽しいフェスタを目指します。

**第1回会議** 9月13日(木)午後7時、市役所別館3階 中会議室  
※会議に参加しただけの人には、事前にご連絡ください。

問かたの環境フェスタ市民会議事務局(環境衛生課内)

**かたの環境講座2018 第2回 「タケの不思議発見！」**

数十年に一度だけ開花する竹の花(標本)と一緒に観察しませんか。ルーペや実体顕微鏡を使った観察、竹を使った工作や遊びも体験します。

**時** 9月29日(土)午後1時30分～午後4時 **場** 大阪市立大学理学部附属植物園 **定** 20人(小学生以下保護者同伴)  
**¥** 無料(入園料:大人350円、

中学生以下無料) **講** 大阪市立大学 植松千代美さん  
**申・問** 9月3日(月)から環境衛生課



**エコドライブと安全運転**

**時** 9月14日(金)午前10時～正午 **場** ゆうゆうセンター2階 体験学習室 **対** 市民 **定** 20人(先着順) **¥** 無料

持筆記用具、あれば安全運転講習受講カード※受講済み記録の押印をします。

**申・問** 9月3日(月)から、交野みどりネット事務局(環境衛生課内)



**くらし アライグマ捕獲用 檻の貸し出し**

特定外来生物のアライグマによる農作物などの被害や民家への侵入が増加しているため、有害鳥獣被害防止対策協議会では、捕獲用の檻を貸し出しています。希望者はお問い合わせください。

※檻の数には限りがあります。環境衛生課

**水質試験成績書の公開**

水道局では、安全でおいしい水を供給するため、定期的に水質検査を行っています。水質検査項目や検査結果などの詳細を記した「平成29年度水質試験成績書」を9月から公開します。

成績書は、水道局や主要公共施設にある冊子で閲覧することができます。

**問** 水道局 星の里浄水場 (0693.6281)

**行政書士による 日曜無料相談会**

**時** 9月2日(日)午後1時～3時

**場** ゆうゆうセンター2階 集団指導室 **¥** 無料

**内** 遺言・相続、成年後見、内容証明の作成など

**申** 当日直接会場

**問** 大阪府行政書士会枚方支部 (0814.9920)

**農とのふれあいツアー**

農作物の収穫体験や野外でのおにぎり作りを通じて、農業への理解を深めるイベントです。家族そろってご参加ください。

**時** 10月13日(土)午前9時30分～(9時15分から受付)※雨天の場合は、10月20日(土)に延期。

**集合** 第二京阪道路交野北IC 北東横イベント広場

**収穫物** サツマイモ: 1人2株程度を持ち帰り、米:(実費・当日受付)11家族5名まで。後日受取り

**対** 市内の児童生徒とその家族 ※児童のみの参加はできません。

**定** 約100人(多数の場合は抽選) **¥** 1人500円(参加費100円+サツマイモ掘り400円)※サツマイモ掘りに参加しない場合は、参加費のみ。

**申** 9月21日(金)(消印有効)まで

に、往復はがき(〒576-8501(住所記入不要))か、Eメール(noui@city.katano.osaka.jp)で、①住所②電話番号③参加者(家族の名前、年齢、参加費合計)④サツマイモ掘り参加の人数を記入し、農政課「農とのふれあいツアー」係 ※家族単位で申し込みください。

問 農政課

**マイナンバーカード 土曜日受付・交付**

マイナンバーカードの交付通知書を持ち、平日来庁できない人は手続きにお越しください。また、申請時来庁方式による受け付けも行っていきますので、必要な持ち物を確認のうえ、ご利用ください。

※必ず本人がお越しください。 ※混み具合により、お待ちいただくことがあります。

※申請時来庁方式については、市ホームページまたは市民課までお問い合わせください。

**時** 9月22日(土)午前9時～正午 **場** 市役所本館1階 市民課 **問** 市民課

トピックス おしらせ

育児情報

まちフォト 三 katano

きさいち植物園 に行こう!

相談室

図書だより ごみ収集日

サークルボード



「Clubけいはんな」  
会員募集中

交野市をはじめとする学研都市に住む人を中心に、未来の商品開発やサービスにつながる意見をいただく「Clubけいはんな」のサポーター会員を募集中です。

アンケート回答やワークショップ出席などの協力内容に応じてポイントがたまり、QUOカードに交換できます。

詳細は「ホームページをご覧ください。」

(<https://www.kri.or.jp/dmm/club>)



問 関西文化学術研究都市推進機構  
☎0774-982230



計量器(はかり)の  
定期検査

取り引きや証明に使うばかりは、正確性の維持のため、計量法により2年に1回の定期検査が義務づけられています。検査対象となるはかりの使用者は、近くの検査会場までお越しください。なお、検査費用ははかりの種類により異なります。

- 時間** ①10月10日(水)午前10時30分〜午後12時30分、星田出張所  
②10月10日(水)午後1時30分〜3時30分、ゆうゆうセンター内検診車駐車場  
③10月11日(木)午前10時30分〜午後3時30分、ゆうゆうセンター内検診車駐車場  
④10月12日(金)午前10時30分〜午後3時30分、市役所別館玄関前

問 大阪府計量検定所検査課  
☎872-7877

夜回り先生講演会

教員生活のほとんどの時期、生徒指導を担当。「夜回り」と呼ばれる深夜の繁華街のパトロールを通して、非行防止と更生に取り組む水谷修さんによる講演会です。

時 9月15日(土)午後2時開演(午後1時開場) 場 ゆうゆうセンター1-4階 交流ホール 定 500人  
(先着順・申込み不要) ￥無料  
テーマ「今を生きるということ」

※車での来場は、遠慮ください。  
問 市PTA協議会事務局(社会教育課内)



コンビニ交付サービス

マイナンバーカードを使って、全国のコンビニエンスストアで証明書を取得できます。

**持** マイナンバーカードと設定した利用者証明用電子証明書の4桁の暗証番号。\*マイナンバーカードの作成については、市ホームページか、お問い合わせください。  
**取得できる証明書**  
住民票の写し、印鑑登録証明書、

戸籍全部(個人事項証明書と戸籍の附票の写し(住民登録および本籍が交野市の人のみ)、最新年度の本人の課税証明書(住民登録が交野市にあり、交野市で課税されている人のみ)

利用時間

午前6時30分〜午後11時(12月29日〜1月3日およびシステムメンテナンス日を除く)  
**利用できるコンビニ**  
セブンイレブン、ローソン、ファミリーマート、サークルKサンクス

\*住民基本台帳カードやマイナンバーの通知カードでは、証明書の取得はできません。

問 市民課

豪雨被災地への支援

7月豪雨の被災地を支援するため、7月7日(土)〜10日(火)と7月9日(月)〜13日(金)に、各1隊計8人の緊急消防援助隊を広島県に派遣し、行方不明者の捜索を行いました。また、7月30日(月)〜8月3日(金)には、岡山県へパッカー車2台と職員5人を派遣し、災害廃棄物の収集運搬業務を行いました。

災害廃棄物収集運搬支援派遣隊



緊急消防援助隊

大阪880万人訓練

府から府域全域に、市から市域全域を対象に、エリアメール・緊急速報メールを発信します。

時 9月5日(水)

- ①大阪府 午前11時3分ごろ(大津波警報発表) ②交野市 午前11時15分ごろ(火災拡大通報)

\*マナーモードでも着信音が鳴ります。映画館などでは電源を切ってください。

\*携帯電話の対応機種については、各種携帯電話会社に問い合わせ

トピックス

おしらせ

育児情報

まちフォト  
Mikatanot

きさいち植物園  
に行こう！

相談室

図書だより  
ごみ収集日

サークルボード

## 青少年コーナー 防災月間

9月は、1923年の関東大震災以降、防災月間と定められ、防災について見直す時期です。大阪北部地震が起きてから3か月。家の戸棚や本棚の固定、防災グッズの用意はもう済んでいますか？家族で地震が起きたときについて、今一度話し合い、万が一の時に備えることが大切です。

また、平成30年7月豪雨では、西日本に大きな被害をもたらしました。台風などの気象災害にも注意が必要です。

☎ 青少年育成課

- ☐ 慌てるな 無理なすり抜け事故のもと
- ☎ 危機管理室または、交野警察署 (☎ 891・1234)

ひったくり防止カバー  
取り付けキャンペーン

自転車の前カゴに「ひったくり防止カバー」を無料で取り付けます。※自転車でも来られなかった方への配布はありません。

時 9月11日(火)午前10時30分～  
場 若宮公園(私市6-22)  
定 50人(先着順)  
料 無料

☎ 危機管理室、交野警察署生活安全課 (☎ 891・1234)

未登録の象牙は  
ありませんか

環境省では、国内の象牙の在庫を把握しようとしています。未登録の家牙を持っている人は、連絡をお願いします。また、象牙以外の国際希少野生動物植物の登録も受け付けています。

詳細はホームページ  
(<http://www.env.go.jp/press/104480.html/>)

※未登録の家牙の販売・譲渡は、違法になります。

☎ 全形を保持した象牙(印鑑やアクセサリーなど、象牙商品は対象外)

☎ 午前10時～午後5時(土・日曜日を除く)に象牙在庫把握キャンペーン事務局 (☎ 03・6659・4660)

せくたさ。☎  
問 府民お問合せセンター(☎ 06 6910・8001)

**秋の全国交通安全運動**

9月21日(金)～30日(日)、秋の全国交通安全運動が行われます。ドライバーのみなさんは、今一度自分の運転を見直して、命の大切さ、安全運転の重要性を考え、交通事故のない安全な社会をつくりましょう。

また、市では交野警察署と協力し、次の運動を展開します。

**全国重点**

☉子どもと高齢者の安全な通行の確保と高齢運転者の交通事故

- ☐ ぼく安心 チャイルドシートに 抱かれてる
- ☐ 一杯で 消える未来と 消せぬ罪
- ☐ 反射材 自分をアピール 防ぐ事故
- ☐ ぼく安心 チャイルドシートに 抱かれてる
- ☐ 一杯で 消える未来と 消せぬ罪

**秋の交通安全運転者講習会**

優良運転者表彰の申請には、安全運転者講習を毎年7月1日を基準日として、毎年1回以上受講することが必要です。

時・場 ①9月11日(火)午後7時～、星田出張所

②9月12日(水)午後7時～、倉治公民館

③9月15日(土)午前10時～、ゆうセンター

持 受講カードまたは会員証(受講済記録を押しします)

※受付は開始時間の約30分前からです。

※駐車場はありません。

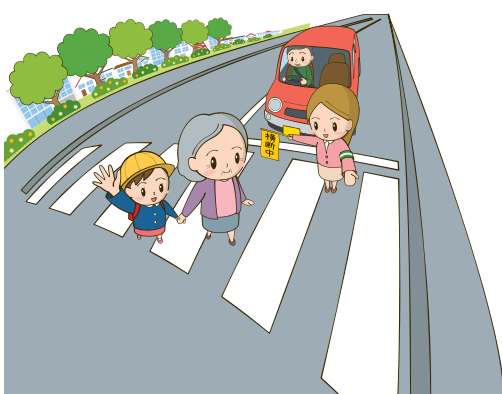

☎ 危機管理室、枚方交野交通安全協会 (☎ 843・2288)





### 第8回環境事業所 フリーマーケット 出店者募集

時 10月27日(土)午前10時〜午後3時(小雨決行)  
場 いきいきランド交野 北駐車  
場 対 市内在住の人 定 約45  
ブース(多数の場合は抽選)  
¥無料

区画の大きさ 2.4m×6.7m(車両による出店)  
2.4m×2.8m(手持ち出店)

申 9月3日(月)〜21日(金)午前9時〜午後4時30分に、環境事業所に来所  
問 環境事業課



### 交野市長選挙 立候補受付場所の変更

9月9日(日)執行予定の交野市長選挙について、9月2日(日)の立候補受付の場所を変更します。

時 場 午前8時30分〜10時、市役所別館3階中会議室

午前10時〜午後5時、市役所第2別館1階選挙管理委員会事務局  
問 選挙管理委員会



### 31年度使用市立小・ 中学校教科用図書

31年度使用市立小・中学校教科用図書が決まりました。

詳細は、指導課ホームページをご覧ください。

問 指導課(☎8992・8627)



### パート保育士等の募集

対 30年4月現在64歳までの保育士資格及び幼稚園教諭免許保持者

内 保育補助業務  
パート保育士

時 月〜金曜日のうち週4日。午前9時〜午後2時(週3回)、午前9時〜午後1時(週1回)。\*時間帯は応相談

時 給 11110円

場 ①あまたのみや幼児園②あさひ幼児園③くらやま幼児園

定 ①1人②3人③3人

「延長保育時間等」パート保育士

時 月〜金曜日

午前7時〜午後9時(うち1時間30分〜2時間)、午後4時30分〜6時30分(うち1時間30分〜2時間)、土曜日午前9時〜午後7時(うち4時間〜7時間)。時間帯については相談に応じます。

時 給 1050〜11110円

場 あさひ幼児園、くらやま幼児園

定 若干名

申・問 写真つき履歴書を持って

こども園課(☎8933・6407)



### 大人の学祭〜明日から働き方が変わる!〜 In 枚方T-site・ひらば

「働くこと」をテーマに、さまざまな人に触れたり、話を聞くことで自分自身を見つめ直すイベントを開催します。

時 場 ①10月7日(日)午前10時30分〜午後5時 枚方T-site 4階②10月8日(祝)

午後1時〜4時45分 ひらば(鍵屋別館4階)

定 各40人程度

¥25000円(2日間通し・ラン

千代込)、①のみ20000円、②のみ10000円※当日持参

問 北大阪商工会議所本所

(☎8433・5154)



### 非常勤職員の募集

内 障がい者及び障がい児支援、相談業務

対 社会福祉士、保健師、看護師、精神保健福祉士などの資格を有

し、障がい者又は障がい児支援、相談支援などの経験者。

勤務場所 ゆうゆうセンター

勤務日数 週5日 午前9時〜午後5時15分(45分の昼休憩含む)

※応相談

期間 10月1日(月)〜31年3月31日(日)

雇用形態 非常勤職員(保険加入)

募集人数 1人

報酬 23万2300円〜24万2600円+交通費

申 問 9月21日(金)午後5時までに障がい福祉課へ履歴書持参または郵送

ひとり親家庭優先  
再就職訓練受講生募集

優先枠の申込資格 ハローワーク所長の受講あっせんなどを受けることができるひとり親家庭の父母

※資格該当や詳細については、ハローワークでご確認ください。

定 各30人(うち優先枠5人)

申 居住地を管轄するハローワーク

医療・調剤事務科

時 11月1日(木)〜31年1月31日

(木)午前9時40分〜午後4時10分

時 場 場所 対 対象 定 定員 ¥ 費用 内 内容 備 備考

**場** SBキャリアアカレツジ長堀橋校  
テキスト代 1万円  
託児対象年齢 開校日現在、生後6か月〜就学前

申込期間 9月11日(火)まで

選考試験日 9月26日(水)

**介護職員初任者養成研修科**

時 12月3日(月)〜31年1月31日

(木)午前9時 45分〜午後4時25分

**場** NPO法人あすなろ ふくしの学校福島駅前教室

テキスト代 7992円

託児対象年齢 開校日現在、生後6か月〜就学前

申込期間 9月26日(水)〜10月12日(金)

選考試験日 10月26日(金)

**パソコン事務+Web科**

時 12月3日(月)〜31年2月28日

(木)午前9時30分〜午後4時

**場** 職業訓練のアップ なんば校

テキスト代 1万円

託児対象年齢 開校日現在、1歳〜就学前

申込期間 9月26日(水)〜10月12日(金)

選考試験日 10月26日(金)

問府人材育成課委託訓練グループ  
☎06・6210・9530



**任期付常勤職員(保育士) 任期付短時間勤務職員(保育士)の募集**

**対** 保育士資格と幼稚園教諭免許の両方を有し、任期付常勤職員(保育士)は、昭和35年4月2日以降、任期付短時間勤務職員(保育士)は、昭和32年4月2日以降に生まれた人  
※31年3月末までに資格取得見込みの人を含みます。  
※国籍・性別は問いません。  
**選考内容** 書類選考、小論文、面接試験  
**採用予定日** 31年4月1日  
**採用予定人数** 任期付常勤職員(保育士)：1人程度、任期付短時間勤務職員(保育士)：6人程度  
※詳細は市ホームページまで。

申問 9月18日(火)〜28日(金)に人事課

**調査**

**住宅・土地統計調査の実施**

5年に一度の「住宅・土地統計調査」を全国一斉に実施します。9月中旬〜下旬に調査員が調査対象世帯を訪問し、調査書類を配布します。10月1日(月)現在の状況を調査票にご記入ください。  
**対** 市内約3000世帯

**調査目的** ①少子高齢社会を支える居住環境 ②住宅の耐震性 ③土地の有効利用状況の把握など

**調査日程** 調査票の配布：9月15日(土)〜、回収：10月1日(月)〜

※オンラインまたは紙で回答してください。

問 総務課



**子育て**

**星の里いわふね 親子教室 秋の部**

時 10月15日〜12月17日の毎週月曜日(全10回) **場** 星の里いわふね

¥ 各教室親子1組5000円

**対** 市内在住の乳幼児親子

**ベビーマッサージ教室**

時 午前9時30分〜10時20分

**対** 2か月〜8か月児

**定** 10組(先着順)

**あかちゃん教室**

時 午前10時20分〜11時10分

**対** 6か月〜12か月 **定** 5組(先着順)

**プレリトミック教室**

時 午前11時10分〜正午

**対** 1歳〜1歳6か月 **定** 5組(先着順)

**協力** 特定非営利法人子育て応援団エールソレイユ

**申・問** 9月7日(金)から参加費を添えて、星の里いわふね窓口

**相談室**

図書だより 図書収集日



**健康**

健康ポイント

**成人歯科健診**

歯周病は、糖尿病や心筋梗塞などさまざまな疾患と関連します。歯科での定期健診が重要です。

時 31年2月末まで **場** 市内実施歯科医院 **対** 30年度中に40・50・60・70歳になる市民

¥ 5000円 **持** 個別通知のはがき、または年齢・住所が確認できるもの(運転免許証など)、健康手帳(持っている人のみ)

問 健康増進課

**健康**



トピックス

おしらせ

育児情報

まちフォト Mkatano

きさいち植物園 に行こう!

相談室

図書だより 図書収集日

サークルボード



健康ポイント  
星のまち  
歩く歩くDAY

健康づくりのためのウォーキングを仲間と共に始めてみませんか。

時 9月21日(金)午前9時15分～11時30分 場 ゆうゆうセンター1階、健康増進センター

持 健康手帳、飲み物、タオル、帽子、雨具など 備 歩きやすい服装と靴

申 直接集合場所  
問 健康増進課

健康ポイント  
おおさか依存症  
土日ホットライン

アルコール、薬物、キャンブルなど依存症に関することは、本人や家族だけで抱え込まず、まずは「相談ください。」

このころのアシスホームページ  
(http://kokoro-osaka.jp/)

時 毎週土・日曜日午後1時～5時  
場 無料 問 府地域保健課  
(06)69447524

健康ポイント  
私部会館で特定健診

「特定健診をなかなか受ける機会がない」「受けたいけれど、遠い」という人はご利用ください。

時 11月28日(水)午後1時30分～  
場 私部会館 対 40歳～74歳の国民健康保険に加入している市民で、今年度の特定健診を受診していない人。(※人間ドック受診をし、当課の助成金を申請している人は対象外です。)

課 500円 定 50人(先着順)  
申 9月3日(月)から医療保険



健康ポイント  
2018  
知って得する健幸術

時 9月28日(金)午後1時～4時  
場 ゆうゆうセンター2階 体験学習室

対 16歳～74歳で、1年以内の健診、血液検査の結果が表のいずれか

最高血圧	130mmHg以上	HbA1c	5.6%以上(NGSP値)
最低血圧	85mmHg以上	腹囲	(男性)85㎝以上 (女性)90㎝以上
中性脂肪	150mg/dl以上		
LDL	120mg/dl以上	BMI	25以上
HDL	40mg/dl未満	AST・ALT	31IU/l以上
空腹時血糖	100mg/dl以上	γ-GTP	51IU/l以上

に該当する人  
定 35人 無料  
内 生活習慣病予防のための講義と実技、みそ汁の塩分測定  
持 筆記用具、電卓、スーパリーの袋1枚、飲み物、みそ汁などの汁物(100cc程度、塩分測定用)、健診結果  
申 9月21日(金)までに健康増進課

健康ポイント  
元気アップ体操クラブ

健康づくりの役に立つ、市オリジナルの体操です。

時 ①9月5日、19日(水)  
午前10時30分～11時30分  
②9月13日、27日(木)  
午後1時30分～2時30分  
③9月14日、28日(金)  
午前10時30分～11時30分

受付 各開始時間の15分前から  
場 ①ゆうゆうセンター多目的ホール②青年の家 武道施設  
③いきいきランド交野サブアリーナ

対 概ね65歳以上の人 無料  
定 各80人(参加者多数の場合は、入場制限を行う場合があります)  
持 飲み物 備 動きやすい服装、②③は上履き

問 高齢介護課



健康ポイント  
保健所だより

肝炎検査(無料、予約制)  
時 第2火曜日  
午前9時30分～10時30分

風しん抗体検査(無料、予約制)  
時 第2火曜日  
午前10時～11時30分

HIV・梅毒即日検査(無料)  
結果は即日、要確認検査の場合は1週間後。希望者には梅毒即日検査も実施。 時 第1月曜日  
午前9時30分～10時30分

骨髄トナー登録(無料・予約制)  
時 第1月曜日 午前9時30分

このころの健康相談(予約制)  
統合失調症、うつ病、依存症などの精神的な病気、ひきこもりなど  
結核相談(予約制)

時 随時  
指定難病・小児慢性特定疾病などの相談(予約制)

時 随時  
飲料水(井戸水)の検査(有料)  
時 毎週火曜日(一部予約制)  
午前9時30分～11時30分

検便(有料)  
時 毎週火曜日  
午前9時30分～11時30分

時 毎週火曜日  
午前9時30分～11時30分

内 寄生虫卵(予約制)、腸内細菌

トピックス

おしらせ

育児情報

まちフォト  
Katano

きさいち植物園  
に行こう！

相談室

図書だより  
ごみ収集日

サークルボード

医療機関などに関する相談

時 毎週月～金曜日(祝日を除く)  
午前9時15分～12時15分、午後1時～4時

問 四條畷保健所(☎878・1021)  
※犬、猫の相談は、大阪府動物愛護管理センター四條畷支所(☎862・2170)

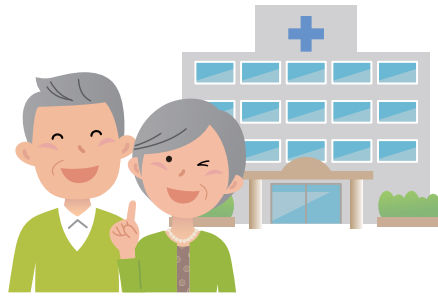

健康ポイント  
10月分センター  
健(検)診追加募集

時 10月25日(木)・26日(金)・31日(水)  
場 ゆうゆうセンター1階  
休日診療所

定 若干名(先着順)

対・¥ 「わが家の健康管理」を参照。

内 特定健診(国保加入者のみ)、

びちびち健診、各がん検診(胃・肺・大腸・前立腺・乳・子宮頸)、肝炎ウイルス検診・結核検診

※胃がん検診受診者のみ、追加で胃リスク検診が受診できます。

※がん検診は自覚症状のない人が対象です。

申・問 9月3日(月)から、健康増進課



健康ポイント  
12・1月分センター  
健(検)診申し込み

時 12月11日(火)・19日(水)・20日(木)、31年1月8日(火)・18日(金)・21日(月)

※健(検)診日の指定はできません。  
場 ゆうゆうセンター1階 休日診療所

対・定・¥ 「わが家の健康管理」を参照。

内 特定健診(国保加入者のみ)、

びちびち健診、各がん検診(胃・肺・大腸・前立腺・乳・子宮頸)、肝炎ウイルス検診、結核検診

※胃がん検診受診者のみ追加で胃リスク検診が受診可能です。

※がん検診は自覚症状のない人が対象です。

申・問 9月3日(月)～10月31日(水)に健康増進課へ電話(☎892・0525)・Eメール(Kenkou@city.katano.osaka.jp)・郵送(天野が原町5-5-1)で健康増進課窓口、もしくは医療保険課の窓口

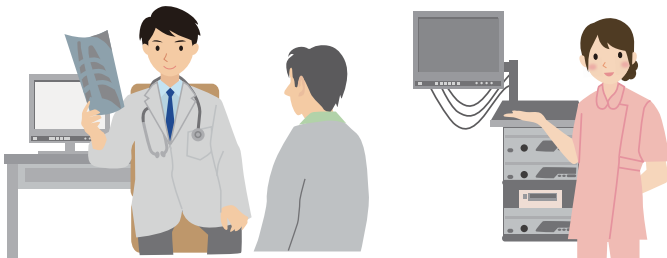

たばこの害から子どもを守る

問 健康増進課

子どもがたばこから受ける健康被害は、大人以上に深刻です。

「わが家は、換気扇の下やベランダで喫煙しているから大丈夫」と思っていませんか？たばこの煙は、換気扇の下であってもフードから漏れ、窓のレールやサッシのすき間から部屋の中に入ってきます。公園や路上など屋外でも、周りの人から離れて吸う配慮が必要です。

また、「残留喫煙」と言われ、たばこの煙の成分が部屋の壁や家具に付着し、発がん物質が長期間部屋の中に漂い出ることも知られており、子どもにとって非常に有害です。妊娠中の女性や子どもがいる家庭では、禁煙することが、子どもや家族をたばこの害から守る最善の方法です。



(広告)