



このマークは、「おりひめ健康ポイント」対象の講座などです。
詳細は、市ホームページをご覧ください。

電話番号案内

市外局番 072

市役所	TEL 892-0121	環境事業課(ごみ)	TEL 892-2471
【本館】秘書広報課、政策企画課、財務課、財産管理課、総務課、人事課、地域振興課、税務室、市民課、医療保険課、会計室、行政委員会事務局(選挙管理委員会事務局)、議会事務局、土地開発公社、公共施設等再配置準備室		粗大ごみ予約受付センター	TEL 891-5374
【別館】都市計画課、第二京阪道路沿道まちづくり推進室、開発調整課、営繕課、道路河川課、下水道課、緑地公園課、環境衛生課、農政課・農業委員会		乙辺浄化センター(し尿)	TEL 892-2472
【第2別館】危機管理室		青年の家	TEL 892-7721
【環境事業所内】環境総務課		社会教育課、青少年育成課	
星田出張所	TEL 891-2031	社会教育課文化財係	TEL 893-8111
ゆうゆうセンター	TEL 893-6400	教育総務室	TEL 810-0530
福祉総務課、生活福祉課、障がい福祉課、高齢介護課、消費生活センター		学校管理課、学校規模適正化室	TEL 810-8010
人権と暮らしの相談課	TEL 817-0997	指導課	TEL 810-0522
健康増進課	TEL 893-6405	青年の家図書室	TEL 893-4881
子育て支援課	TEL 893-6406	学校給食センター	TEL 891-0098
こども園課	TEL 893-6407	星の里いわふね	TEL 893-3131
社会福祉協議会	TEL 895-1185	星田西体育施設	TEL 893-7721
地域包括支援センター	TEL 893-6426	第1児童センター	TEL 893-1144
こどもゆうゆうセンター	TEL 892-3077	いきいきランド交野	TEL 894-1181
ボランティアセンター	TEL 894-3737	倉治図書館	TEL 891-1825
シルバー人材センター	TEL 893-0430	歴史民俗資料展示室	TEL 810-6667
		いきものふれあいセンター	TEL 893-6520
		消防本部・署	TEL 892-0119
		総務課、予防課、警備課、通信指令室	
		水道局	TEL 891-0016
		総務課、工務課、浄水課、新浄水施設整備室	
		水道サービス株式会社	TEL 894-0105
		ファミリー・サポート・センター	TEL 893-0757

おかけ間違いのないようご注意ください。



自然

きのこウォッチング

時 10月21日(日)午前9時〜午後3時(小雨決行)

場 午前9時に河内磐船駅前

内 交野の里山周辺できのこを探集し、名前や特徴などを学び、

コース かいがけの道↓傍示の

里↓いきものふれあいセンター

¥ 無料 持 弁当、飲み物、雨具、きのこが崩れにくいカゴ、または袋

講師 三重大学大学院 協力研

究員 農学博士 下野義人（よしのり）さん

備 歩きやすい服装、靴

申 当日集合場所

問 いきものふれあいセンター

交野の生き物を調査しよう!

星田駅周辺の生き物を調べながら、一緒に歩きましょう。

時 10月29日(月)午前9時〜午後3時

場 星田駅前 ¥ 無料 持 弁当、飲み物、敷物、筆記用具、あればバインダー

申 問 10月1日(月)から、交野みどりネット事務局(環境衛生課内)

時 10月29日(月)午前9時〜午後3時

場 星田駅前

¥ 無料 持 弁当、飲み物、敷物、筆記用具、あればバインダー

申 問 10月1日(月)から、交野みどりネット事務局(環境衛生課内)

時 10月1日(月)から、交野みどりネット事務局(環境衛生課内)

場 星田駅前 ¥ 無料 持 弁当、飲み物、敷物、筆記用具、あればバインダー

〔広告〕



里山大好き観察会

時 10月23日(火)午前9時〜午後3時(雨天中止) **場** 私市駅前
内 秋の植物と木の実ウオッチング **対** 野山を歩ける人
¥ 無料 **持** 弁当、飲み物、敷物、雨具
申 当日集合場所
問 交野みどりネット事務局(環境衛生課内)

秋だ！いわふね デイキャンプ

時 11月24日(土)午前10時30分〜午後3時
場 星の里いわふね
内 摂南大学学生のサポートで、アウトドアの料理、ゲームなど

対 市内在住・在学の小学1〜3年生 **定** 50人 **¥** 7000円(食事代・保険代込) **持** 綿100%の軍手、水筒(お茶)

申 **問** ①氏名②生年月日③小学校名④学年⑤住所⑥電話番号を10月1日(月)〜19日(金)午後3時までに、青少年育成課に電話またはメール
 (kusei@city.katano.osaka.jp)

※食物アレルギーのある人は、事前にご相談ください。

文化

小泉の里 小泉城址を巡る

時 11月21日(水)(雨天決行)
場 午前9時に河内磐船駅 小泉城址(奈良県) **対** 市内在住・在勤の人 **定** 30人(多数の場合に、青年の家で公開抽選)
¥ 800円(交通費など個人にかかる料金は別途負担)
講師 交野山の会 佃肇さん

申 はがきに、①氏名(ふりがな)②郵便番号③住所④電話番号を記入し、10月12日(金)(必着)までに社会教育課「生涯学習講座・小泉城址」係(T576-0052 私部2-29-1)※1枚のはがきにつき2人まで応募できます。※参加者決定後に案内を送付します。

社会教育課



星の里いわふね 竹クラフト教室

道具の使い方、手入れの仕方など初歩から指導します。

時 毎月第4土曜日(1月を除く)午後1時〜4時 **場** 星の里いわふね 天体研修センター 展示ホール **対** 高校生以上 **定** 10人 **¥** 1回 500円
講師 岡田実さん **持** あれば小刀・ナタ・竹鋸など
問 星の里いわふね

着物着付教室

時 11月9日(金)〜31年3月15日(金)※11月23日、12月28日、1月4日を除く毎週金曜日(全16回)午前10時〜正午 **場** 青年の家武道施設第1・2作法室
対 市内在住・在勤の人 **定** 20人 **¥** 1万4000円

講師 野田文代さん
申 はがきに、①氏名(ふりがな)②郵便番号③住所④電話番号⑤年齢⑥この教室に申し込むのは何回目か⑦着物の有無を記入し、10月12日(金)までに社会教育課「着物着付教室」係(T57

6-0052 私部2-29-1)
問 社会教育課

第1児童センターこども 図書室1周年記念「傘袋 ロケットを飛ばそう！」

時 10月13日(土)午前10時30分〜11時ごろ **場** 第1児童センター1階 体育室 **対** 小学生
 ※保護者同伴の場合のみ年少から可 **定** 30人(先着順)
¥ 無料 **申** 当日直接会場

問 第1児童センターこども図書室

第30回「ふれあいゲーム と映画会」への希望を募集

31年2月10日(日)ゆうゆうセンターで開催予定の「ふれあいゲームと映画会」で、やってみたいゲームと見たい映画について、みなさんの希望を募集します。採用者には、記念品を贈ります。

対 小・中学生
申 はがきまたはメール
 (kusei@city.katano.osaka.jp)

に①住所②氏名③年齢④電話番号⑤やってみたいゲームの内容

⑥見たい映画のタイトルを記入し、10月31日(水)までに、青少年育成課

問 青少年育成課



スポーツ

第4回ノルディック・ウォーク

時 11月24日(土)午前9時30分〜12時30分(雨天中止)
集合場所 いきいきランド交野コース 寝屋川公園まで往復(約7.5km)

定 30人 **持** 飲み物、タオル、帽子など **備** 動きやすい服装、靴

申 10月1日(月)〜11月16日(金)に、青年の家窓口
問 社会教育課

市政のいきいき

トピックス

お知らせ

まちノート in katano

育児情報

カタノのチカラ みんなの力をいっしょに

相談室

図書だより。ごみ収集日

サークルボード



秋から始めましょう 健康プログラム

時内 左表のとおり **場** いきいきランド交野2階 多目的室
対 16歳以上 **定** 各クラス12人
先着順 **料** 1回券1000円、5回券4500円 **持** タオル、飲み物 **備** 動きやすい服装
申・問 いきいきランド交野プールフロント(☎894・1187)

曜日	時間	プログラム
毎週月曜日	10:30~11:30	やさしいヨガ
毎週水曜日	10:30~11:30	はじめてのピラティス
	13:00~14:15	メディカルピラティス
	15:00~16:00	美構造
	15:30~16:30	機能改善ヨガ
毎週金曜日	10:00~11:15	ヒップアップヨガ
	13:00~14:00	肩甲骨ヨガ

星の里いわふね スポーツを楽しむ会

時 月8回程度、1か月前に窓口とホームページに掲示 **場** 星の里いわふね
対 小学生以上(小学生は保護者同伴) **料** 1回300円(1回2時間・登録制)
申・問 星の里いわふね



向井田高架下 ドッジボール広場

交野市向井田1丁目のドッジボール広場は、他の利用者や近隣住民の環境を守るため、次のことに注意して利用してください。
 ・利用時間は午前8時~午後6時
 ・危険な遊びはしない
 ・公園内でペットに糞尿はさせない
 ・ゴミは各自持ち帰る
 ・飲酒や占領行為等の目的外利用はしない
 ・硬式ボールやバット・ラケット等の使用はしない

・火の使用はしない
 ・フェンスや橋脚・天井等にボールを当てない
 ・団体(チームなど)での競技はしない
 ・許可なく車両(バイクなど)を含む)を乗り入れない

問 緑地公園課



なくそう部差別調査

「大阪府部差別事象に係る調査等の規制等に関する条例」は、部差別事象の発生を防止し、基本的人権を擁護するため、部差別を引き起こすおそれのある個人や土地に関する事項の調査、報告等の行為を規制しています。部差別につながるおそれのある調査の依頼はやめま

しょう。
問 府人権擁護課(☎066210・0202)



2019年度 大阪府高齢者大学校

開講期間 31年4月~翌年3月
受講料 年間5万2000円
内容 シルバーアドバイザー養成講座・実践研究部)は特別教材費1400円(29年度・30年度受講生以外)。クラスにより別途費用負担あり。

講座内容 歴史、大阪再発見、語学、美術、パソコンなど67科目
申込書の配布 同校

申 10月1日(月)~12月7日(金)午後5時(申込多数の場合は抽選)までに、申込書を郵送・持参
 ※ホームページ
<https://osaka-koudai.or.jp/>
 からの申込も可。初めて入学する人を優先します。

問 認定NPO法人 大阪府高齢者大学校・募集委員会
 〒540-0006 大阪市中央区法円坂1-1-35(大阪市

教育会館内)(☎066360・4400)

赤い羽根共同募金運動

10月1日(月)から「じぶんの町を良くするしくみ」を標語に、全国一斉に赤い羽根共同募金運動が始まります。市でも「交野の町を良くするしくみ」を標語に、区や自治会などを通じての戸別募金や街頭募金をはじめ、地域の施設等に募金箱を設置します。みなさんのご協力をお願いします。

街頭募金

□ 10月2日(火)午後5時30分~6時30分 交野市駅前
 □ 10月3日(水)午前10時~11時 関西スーパー倉治店

□ 10月3日(水)午後5時30分~6時30分 星田駅前
 □ 10月5日(金)午後5時30分~6時30分 河内磐船駅前

イベント募金 10月6日(土)午前11時30分~午後12時30分 ゆうゆうセンター(老人福祉大会・星友クラブ大会)
 11月11日(日)午前10時~午後3時 ゆうゆうセンター(健康福祉フェスティバル)

問 交野地区募金会(社会福祉協議会内)

重度障がい者医療証の更新

11月1日(木)から、医療証は、うぐいす色からオレンジ色に変わります。対象者には、10月初旬に更新申請書を送りますので、更新の手続きをしてください。

問 障がい福祉課

障がい者医療助成について

次のいずれかに該当する人は、医療助成の対象となります。詳細はお問い合わせください。

- ① 身体障がい者手帳1・2級を持つている
- ② 療育手帳Aを持つている
- ③ 療育手帳B1と身体障がい者手帳3〜6級を持つている
- ④ 精神障がい者保健福祉手帳1級を持つている
- ⑤ 難病等の受給者証を持つている
- ⑥ 障がい年金(または特別児童扶養手当)1級に該当する

※所得制限があります。

※助成開始は申請月から。

問 障がい福祉課

日本赤十字社活動資金

活動資金募集にご協力ありがとうございました。この活動

資金は、赤十字活動や災害援助などに活用されます。
問 福祉総務課

地区名	金額	地区名	金額	地区名	金額
青山	100,700円	倉治	556,500円	星田山手	285,100円
天野が原町	143,600円	郡津	264,450円	松塚	145,800円
幾野	185,918円	寺	156,000円	妙見坂	228,810円
梅が枝	45,050円	南星台	126,400円	妙見東	156,350円
駅前住宅	164,550円	浜の池	8,200円	向井田	137,300円
私市	746,000円	藤が尾	15,000円	森	154,450円
私市山手	265,300円	傍示	2,000円		
私部	836,500円	星田	878,700円		
行殿	40,000円	星田西	119,120円		
			合計	5,761,798円	

土曜日聴覚ピアサロン

聴覚に障がいのある人同士が集まって、思いっきり手話で話そう！

時 11月17日(土)午前10時〜正午
場 ゆうゆうセンター3階団体共用ルーム1 無料
ピアカウンセラー 市聴力障害者協会 加根田勝、大阪聴力障害者協会 駒井雅夫

※手話通訳者を配置していません。要約筆記が必要な人は事前にご連絡ください。
申 直接会場
問 障害者相談支援センターかたの(☎・FAX) 893・7006

大阪府盲ろう者通訳・介助者養成研修

時 11月29日(木)〜31年2月4日(月)(全16回) 場 大阪府障がい者社会参加促進センター

対 ① 指文字コース 点字や手書き文字などの習得意欲がある人
② 触手話コース 手話の技術がある人 定 60人

¥ 無料(テキスト代は実費)
申 受講申請書(障がい福祉課で)

配布)を11月2日(金)(必着)までに(社福)大阪障害者自立支援協会へ郵送(〒543-0007 大阪府天王寺区生玉前町5-33) 問 府自立支援課(☎) 06・6944・9176

保険・年金



ジェネリック医薬品を利用してみませんか

ジェネリック医薬品(後発医薬品)とは、先発医薬品(これまで使われてきた新薬)の特許が切れた後に販売される医薬品で、先発医薬品とほぼ同じ効き目があること国に認められた医薬品です。先発医薬品に比べると薬の価格が安く、自己負担も軽減されます。

※ジェネリック医薬品に切り換える場合は、まず医師や薬剤師に相談し、短期間だけ切り替える「お試し調剤」から始めることもできます。

切り替え時の注意

・先発医薬品と色や大きさ、形などが異なる場合があります。
・すべての薬に対応しているわけではないものもあります。
問 国民健康保険について 医療保険課
後期高齢者医療保険について 医療保険課、または府後期高齢者医療広域連合給付課(☎) 06・4790・2031

国民健康保険からのお知らせ

国民健康保険証の更新

現在お持ちの国民健康保険証は、10月31日(水)で有効期限が切れ、11月1日(木)から茶色の新しい保険証に変わります。新しい保険証は、10月中旬に各家庭へ簡易書留郵便で送ります。

国民健康保険、後期高齢者医療保険料 休日納付相談

時 10月14日(日)午前10時〜午後3時 場 市役所本館1階 医療保険課※お越しの際は西側出入口よりお入りください
問 医療保険課

市政のいきいき トピックス お知らせ まちのひと in katano 育児情報 カタノのチカラ みんなの大好きおひさまちゃん 相談室 図書だより 公民館 公民館 公民館 サークルボード



税の納期限

10月は市・府民税第3期分の納期月です。

期限の10月31日(水)までに納めてください。

問 税務室



環境

かたの環境講座2018 第3回「生きた化石メタセコイアの謎」

恐竜時代から生き延びてきたメタセコイア。スマホで葉の細胞を観察し、その多くの謎にせまります。

時 10月27日(土)午後1時30分

場 大阪市立大学理学部附属植物園

定 20人(先着順)

※小学生以下保護者同伴

¥ 入園料 大人350円、中学生以下無料

持 カメラ付きスマートフォン、筆記用具、帽子、水筒、タオル、虫よけ※スマートフォンは携帯顕微鏡を用いた細胞の観察と撮影に必要です。

講師 大阪市立大学 大久保敦さん
申 10月1日(月)から環境衛生課

交野みどりネット講座 公共施設見学編 Part 1

施設見学を通じて、身近な環境について考えてみませんか。

時 10月26日(金)午前9時

場 交野市役所別館前

施設見学 四交クリーンセンター(マイクロバスで移動)

対 市民 定 20人(先着順)

¥ 無料 持 筆記用具

申 10月3日(水)から交野みどりネット事務局(環境衛生課内)

交野みどりネット講座 自然編「里山再生といきもの

「里山再生」への取り組みと利用、実際の活動内容や生き物についてお話をします。

時 10月28日(日)午前10時〜正午

場 市役所別館3階 中会議室

定 50人 ¥ 無料 持 筆記用具

講師 龍谷大学 准教授 里山学

研究センター 研究員 谷垣岳人

申・問 10月1日(月)から交野み

どりネット事務局(環境衛生課内)

里山保全推進員養成 連続講座

時 第1回 10月20日(土) 午前9時〜午後4時 講義と実習(植生調査の方法等)

第2回 11月17日(土) 午前9時〜午後3時20分 講義とフィールド探索(里山のなりたち等)

第3回 12月15日(土) 午前9時〜午後4時 講義と実習(竹の間伐)

第4回 平成31年1月19日(土) 午前9時〜午後3時20分 講義と実習(竹炭作り)

主催 交野里山ゆゆう会

講師 大阪市立自然史博物館職員 佐久間大輔さん

第5回 31年2月16日(土)午前9時〜午後3時 実習(チェンソー)

第6回 31年3月16日(土)午前9時〜午後2時45分 実習(刈払機とホダ木作り)と終了式

集合場所 各回とも、東倉治・滝町集会所(駐車場あり)

対 18歳以上 定 20人(先着順)

¥ 1000円(保険代、資料代)

持 弁当、飲み物、筆記用具

備 山での作業に適した服装、底の厚い靴

申 10月5日(金)〜15日(月)に環境衛生課

マイバッグキャンペーン

店頭で啓発物品のマイバッグを配布し、「ノー！レジ袋」マイバッグ持参を呼びかけます。

時 10月25日(木)①トップ

フィールド星田 午前10時30分

②関西スーパパー磐船店 午後3時〜※啓発物品がなくなり次第終了。

問 環境総務課



暮らし

受けていますか？ 浄化槽定期検査

浄化槽はトイレ、台所、風呂などからの排水を処理し、河川等に放流するための設備で、下水処理場と同等の処理性能があります。浄化槽の機能を適正に保ち、その放流水が適正な水質まで浄化されるためには、日ごろの保守点検、定期的な清掃と検査が必要です。浄化槽の管理者には、この保守点検や清掃の実

施、毎年1回の定期検査(11条検査)の受検が浄化槽法で義務付けられていますので、必ず実施してください。

申 定期検査について：(一社)大阪府環境水質指導協会(☎072-257-3531)

浄化槽について：環境衛生課

犬・猫の飼い方教室

時 10月21日(日)午後1時30分〜3時

場 市役所別館3階 中会議室

対 犬・猫を飼っている人、これから飼おうと思っ

てる人 定 30人(先着順)※犬・猫の同伴は出来ません。

講師 たけだ動物病院院長 竹田剛さん(大阪府獣医師会交野支部)

申 10月1日(月)から環境衛生課

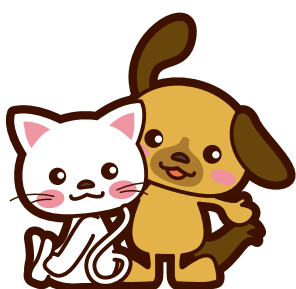

ナンバープレート 盗難防止ネジ 無料取り付けキャンペーン

時 10月13日(土)午前10時〜(雨天中止) 場 イズミヤ交野店 ⑧ 駐車場 対 自動車場で来場する人※なくなり次第終了

問 危機管理室、交野警察署生活安全課(☎891-1234)



全国地域安全運動

10月11日(木)〜20日(土)、全国地域安全運動が行われます。

全国重点 ◎子どもや女性を対象とする犯罪の被害防止

◎特殊詐欺の被害防止

地域重点 ◎自動車関連犯罪およびひったくりの被害防止

メインスローガン ○みんなで力をあわせて安全・安心まちづくり

サブスローガン

○地域の輪 みんなで守ろう
子どもの未来

○振り向いて あなたの後ろに迫る影
○その電話 本当にあなたの息子さん
○キャッシュカードは渡さない
○暗証番号は教えない
○カギ締めて 荷物残さず かつぽに
○きいつけや〜 あなたのことやで そのバッグ

問 危機管理室、交野警察署生活安全課(☎891-1234)

ハロウィンジャンボ宝くじ

この宝くじの収益金は、市町村の明るく住みよいまちづくりに使われます。当せん金は1等前後賞合わせて5億円です。

※ハロウィンジャンボミニ5千万円も同時発売
時 10月1日(月)〜23日(火)

問 (公財)大阪府市町村振興協会(☎06-6941-7441)

パスポートの申請

市役所でもパスポートの申請受付・交付ができます。

取扱内容 新規申請・交付・更新・記載事項変更・増補(ページ数追加)

交付までの日数 約2週間※パスポートの受け取りは、申請した場所のみで、本人以外の受け取りはできません。※府パスポートセンターでも手続きはできます。

時 月〜金曜日(祝・休日、年末年始を除く)
申請 午前9時〜午後4時30分
交付 午前9時〜午後5時30分

場 市役所本館1階 パスポートコーナー

対 日本国籍で、市内に住居票がある人、または市内に住居(居所申請)している人
※居所申請については、住民登録されているところの住民票が必要になります。

10月1日(月)からパスポートダウンロード申請書の受付を開始します。詳細は外務省ホームページ(<https://www.mofa.go.jp/mofaj/toko/passport/index.html>)

問 市民課

秋の山火事予防運動

「小さな火 大きな森を破壊する」をスローガンに、消防本部(署)・消防団合同で山林パトロールおよび駅前広報を実施、ハイカーに

たばこの投げ捨て禁止などを呼びかけます。山火事予防にご協力をお願いします。

時 10月7日(日)・8日(祝)・14日(日)・21日(日)・28日(日)・11月3日(祝)・4日(日)

問 消防本部予防課(☎892-0012)

甲種防火管理 新規講習会

消防法令により防火管理者の選任が必要な事業所で、異動などにより防火管理者が不在となる場合は、必ず受講してください。

時 11月15日(木)・16日(金)

場 枚方寝屋川消防組合消防本部5階 多目的ホール等

対 市内在住・在勤で、防火管理の資格取得を希望する人
定 5人(先着順) ￥4000
持 甲種防火管理新規講習受講申込書兼受講票

申 10月15日(月)〜19日(金)
問 消防本部予防課(☎892-0012)

くらしとお金に役立つ講演会

時 12月6日(木)午後2時〜3時

30分 場 大阪銀行協会 7階 大会議室(大阪市中央区谷町3-3-15)
内 「明日、狙われるのはあなたかも知れない 〜より賢い消費者になろう〜」

対 府民 定 200人(多数の場合は抽選) ￥無料
講師 弁護士 菊池幸夫さん



申 はがきかFAX、Eメールに①郵便番号②住所③氏名(ふりがな)④年齢⑤電話番号⑥同僚者の氏名、年齢⑦貴市広報紙名を記載して12月6日(木)までに大阪府金融広報委員会事務局(〒530-8660大阪市北区中之島2-1-45 日本銀行大阪支店内) ☎06-6266-6080 osaka@shinporuto-net.jp
問 同事務局(☎06-6206-7748)

市政のしくみ トピックス おこしや まちの未来 in katano 育児情報 カタノチカラ みんなのチカラ みんなのチカラ おこしやまちの未来 図書だより 読み収集日 サークルボード



暮らし

農業委員・農地利用
最適化推進委員の
候補者募集

任期 31年9月16日～34年9月15日(3年間)

対 農業に関する識見を有し、農地等の利用最適化の推進等に関する事項その他農業委員会の所掌事務を適切に行うことのできる人

定 農業委員会委員 14人(内1人は農業者でない人)、農地利用最適化推進委員 3人

申 公募要項(農業委員会事務局で配布または市ホームページにてダウンロード)を確認後、申込用紙に必要事項を記入し、10月31日(水)(消印有効)までに持参または郵送(T576-8501住所記入不要)で農業委員会事務局

行政相談週間

10月15日(月)～21日(日)は、「行政相談週間」です。総務大臣の委嘱を受けた行政相談委員が相談所を開設します。国や役所の仕事について、「困った」納得

できない「もつとくわしく知りたい」など気軽に「ご利用ください。」

行政相談

時 10月26日(金)午後1時30分～4時

場 ゆうゆうセンター2階 個別相談室

行政相談委員 柘目悟さん・平井正文さん

行政と暮らしの1日相談所 相続や登記、年金などの悩み

ごとや、国などの行政に対するご意見・ご要望などについて相談に応じます。

時 10月20日(土)午後1時30分～4時30分 **場** 枚方市市民会館1階 集会室 **費用** 無料

出席機関 大阪弁護士会、大阪司法書士会、近畿税理士会、大阪土地家屋調査士会など

法律相談 定 12人(先着順)その他の相談は、当日先着順。

※法律相談のみ要事前予約(先着12人)申し込みは10月11日(木)午前9時～枚方市 広聴相談課 (0661-2006)

問 総務省 近畿管区行政評価局 行政相談課 (0669418)

358) 枚方市 広聴相談課 (0841-1559)

法の日週間記念市民講座

10月1日は「法の日」です。市では「高齢者が楽しく過ごすために」をテーマに市民講座を開きます。

時 10月12日(金)午後1時30分～3時 **場** ゆうゆうセンター2階 お年寄り健康教室

講師 大阪弁護士会 弁護士 定 30人(先着順) **費用** 無料

問 人権と暮らしの相談課



けいはんな情報通信
フェア2018

時 ①10月25日(木)午後1時～5時 ②10月26日(金)午前10時～午後5時 ③10月27日(土)午前10時～午後4時30分 **場** ①②③けいはんなプラザ、①②国際電気通信基

礎技術研究所(ATR)

内 研究機関や大学、企業による最先端技術の研究成果を講演や展示で紹介。理化学研究所計算科

学研究センター長の松岡聡さんによる、世界最高レベルのスーパーコンピュータ「京」と、その後継である「ポスト京」等についての基調講演があります。

費用 無料

問 けいはんな情報通信フェア実行員会事務局(国研)情報通信研究機構(NICT)内 (0774-986900)

交野いきいきマルシェ
おりひめの駅

7周年を記念して、新鮮な地場産野菜や自慢の一品の販売、豪華なステージイベントに加え、市内外の人気パン屋の出店やKレネットワークによるフリーマーケットを予定。ぜひお越しください。

時 10月21日(日)午前10時～午後3時 **場** いきいきランド交野

登録料 無料 ※パフォーマーや出店登録者も随時募集します。

問 交野いきいきマルシェおりひめの駅運営委員会事務局(地域振興課内)



29年度「交野市職員の公正な職務の執行の確保に関する条例」の運用状況

市では、28年10月1日に市職員の公正な職務の執行の確保に関する条例が施行されました。この条例に基づき、市民などから寄せられた意見や要望を記録しています。29年度(29年4月1日～30年3月31日)の要望等の件数は1217件で、道路の補修や草刈り、河川・水路の清掃など、生活環境の改善に関する要望が多く寄せられました。不正な要望等に該当する案件はありませんでした。市は、今後も職員の職務に関する不正な要望等に適切に対応できるように取り組んでまいります。

問 総務課

部 局	要望などの件数
市長部局	1202
教育委員会	11
水道局	4
議会事務局	0
行政委員会事務局	0
合計	1217

市政のしくみ

トピックス

おひきせ

まちノート
in katano

育児情報

カタノチカラ
みんなの好きーおひきせちゃん

相談室

図書日より
ごみ収集日

サークルボード

消費者相談

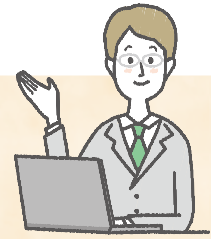

月収100万円保証！のはずが… 仮想通貨情報商材の取消希望

Q SNSで知り合った人から「月収100万円保証」のメッセージが届き、URLを見るとAIが仮想通貨を運用して高収入が得られると言うもので、クレジットカード番号等を登録すると毎月2万円6回払いの決済になっていました。運用システムの利用方法のメールが届きましたがよくわからず、運用する仮想通貨の購入費用も必要とわかったので取り消しできないでしょうか？

A 「〇〇と説明されたから契約したのに実際には××だった」と証明できるようなものがあれば取り消しを主張し、クレジットカード会社にもその事情を伝えて支払い停止の申し出が可能です。今回は契約書はなく、相談者がSNSのやり取りや事業者からのメールをほとんど消去しており、契約の詳細が確認できませんでした。この状況では解約や支払いの停止の申し入れは困難です。同じような被害者の書き込みがネット上にたくさんあったとしても、それだけでは取り消しや支払い停止の事由にはなりません。

助言 ネット取引では契約時の画面や事業者からのメール、添付ファイル等の保存がとても重要です。早々と消去してしまわないように気をつけましょう。

【問い合わせ】消費生活センター (TEL 891・5003)

しごと・求人

長期アルバイト募集

内 いきいきランド交野での施設予約受付・グラウンド整備その他軽作業 ※60歳前後の元気な人も活躍中です。

時 平日・土曜：午前8時～午後10時 日曜・祝日：午前8時～午後5時30分

(週3～4日程度、1日5～6時間程度のシフト制・要相談) ※土日勤務・平日の夕方～午後10時

な人も活躍中です。

に勤務できる人歓迎。

時給 940円(交通費一部支給) ※車通勤不可 備 制服貸与

申問 いきいきランド交野

あなたの就職活動を応援します

厚生労働省一般職業能力適性検査により、あなたの適性を測定します。

時 10月24日(水)午後1時～3時30分 場 ゆうゆうセンター

対 市内在住の15～39歳で、就労を目指している人

定 4人(先着順) ￥無料

申問 10月1日(月)から人権と暮らしの相談課

シニア人財育成講習

講習終了後は、各業界での仕事につながる就業イベントを開催する等、講習修了者の就業を応援します。

時 10月2日(火)～24日(水)

午後1時～5時(各講習3日間)

場 エル・おおさか南館4階 会議室(大阪府中央区北浜東3-14)



三市合同企業就職面接会

交野・枚方・寝屋川市にある求人企業との就職面接会です。

時 10月31日(水)午後1時～4時 場 ゆうゆうセンター

内 ①求人企業の合同企業就職面接会②労働ミニセミナー③就労支援相談など ※参加企業は10月初旬にホームページ

(<http://www.hirakatakoyou.org>)に順次掲載します。

受付時間 面接：午後1時～3時 相談：午後1時～3時30分

持 履歴書(面接を受ける会社の数だけ必要)、筆記用具、あればハローワークカード

申 直接会場

問 人権と暮らしの相談課、ハローワーク枚方(☎841・3363)

創業塾ビジネスプラン作成セミナー

時 11月3日(土)・10日(土)午後1時～6時

場 北大阪商工会議所枚方本所中ホール(枚方市大垣内町2-12-27) 対 創業を考えている人、創業して間もない人 定 40人(先着順) ￥1000円

申問 10月1日(月)から、北大阪商工会議所枚方本所創業塾係(☎843・5154)

中小企業退職金共済制度

中小企業退職金共済(中退共)制度は、中小企業の事業主が、従業員の退職金を計画的に準備できる国の退職金制度です。

制度のメリット

- 掛金の一部を国が助成(一部対象外となる場合あり)
- 掛金は全額非課税
- パートタイマーや家族従業員も加入可能
- 外部積立で管理が簡単
- 他の退職金・企業年金制度等との資産移換も可能

問 中小企業退職金共済事業本部(☎03・6907・1234)



詳細はホームページをご覧ください。 中退共 検索

教育

全国学力・学習状況調査

全国学力・学習状況調査(30年4月17日実施)の結果について、お知らせします。この調査は、学力や学習等の状況を把握し、今後の教育指導や学習状況の改善等に役立てることを目的にしたものです。

結果の詳細は、市のホームページで公開しています。

対小学校(10校)6年生698人
中学校(4校)3年生688人

調査内容

教科に関する調査(国語、算数・数学、理科)

※主として「知識」に関する問題がA問題、「活用」に関する問題がB問題。理科は区分なし。

生活習慣や学校環境に関する質問紙調査

- 児童・生徒に対する調査
- 学校に対する調査

平均正答率を全国平均と比較すると、小学校は算数A・Bが上回り、中学校は全教科で上回りました。小中学校ともに、国語と算数・数学の両方のB問題(活用問題)で、昨年度より改善傾向が見られました。

教科の結果

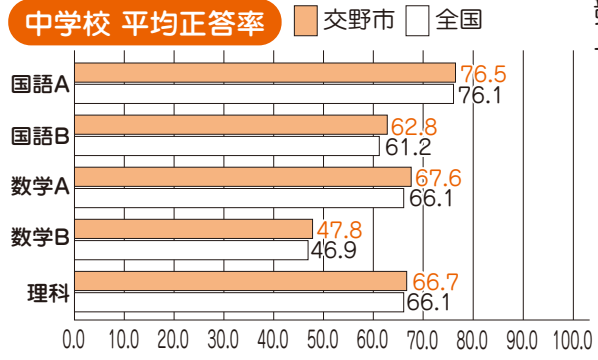
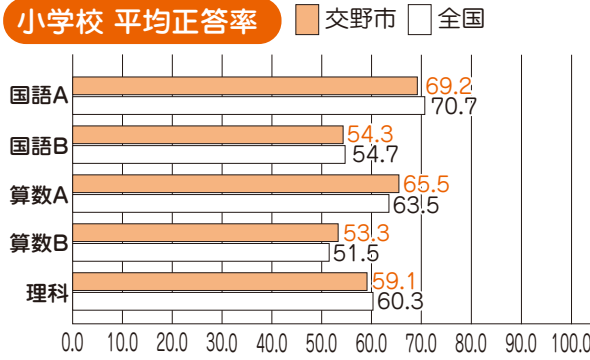

※教科や出題範囲が限られており、調査で測定できるのは学力の一部です。

生活習慣や学習状況に関する質問紙調査の結果

全国値と比べ、家庭学習習慣に関する項目で、1日の勉強時間が2時間以上と回答した児童・生徒の割合は、小学校はほぼ同水準、中学校は7.9%上回りました。しかし、勉強時間が30分未満、読書時間が10分未満(全くしないを含む)の児童・生徒の割合は、全国値より高く、大きな課題であります。

また、地域とのつながりに関して、「地域や社会をよくするために何をすべきか考えることがある」の項目での肯定的回答の割合が、全国値より、小・中学校とも低い結果となりました。

児童・生徒の学力は、学校での学習活動だけではなく、家庭や地域で基本的な生活・学習習慣の定着と深い関係があることから、学校での取組みの充実とともに、家庭や地域での望ましい生活習慣の確立が必要であると考えられます。



学校の授業時間以外(月～金)の1日当たりの勉強時間

3時間以上 2～3時間 1～2時間 30分～1時間 30分未満 全くしない その他 無回答

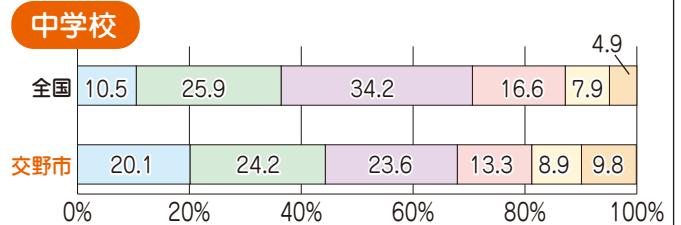
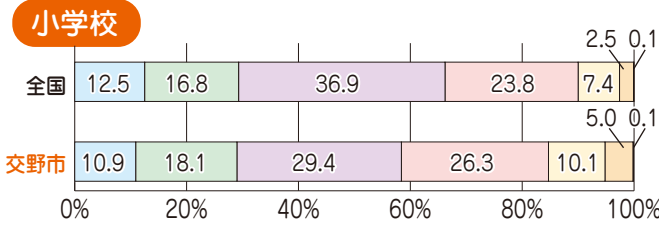

学校の授業時間以外(月～金)の1日当たりの読書時間

2時間以上 1～2時間 30分～1時間 10～30分 10分未満 全くしない その他 無回答

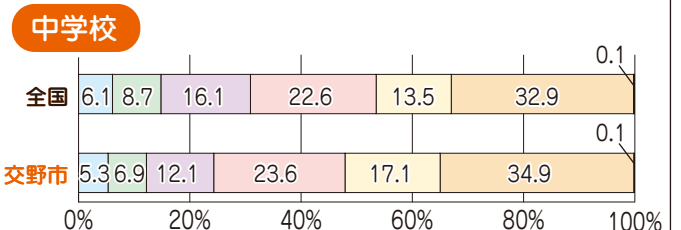
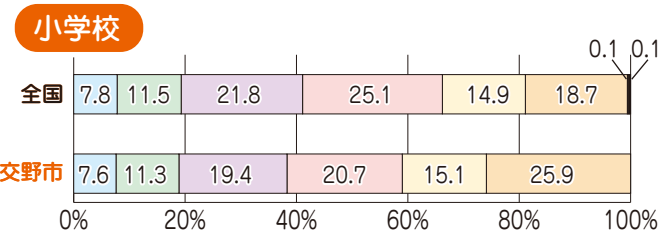

市政のひろき
トピックス
おひびき
まちフォト in katano
育児情報
カタノのチカラ みんな大好きおひびきちゃん
相談室
図書だより ぐみ収集日
サークルボード

地域や社会をよくするために何をすべきか考えたことがある

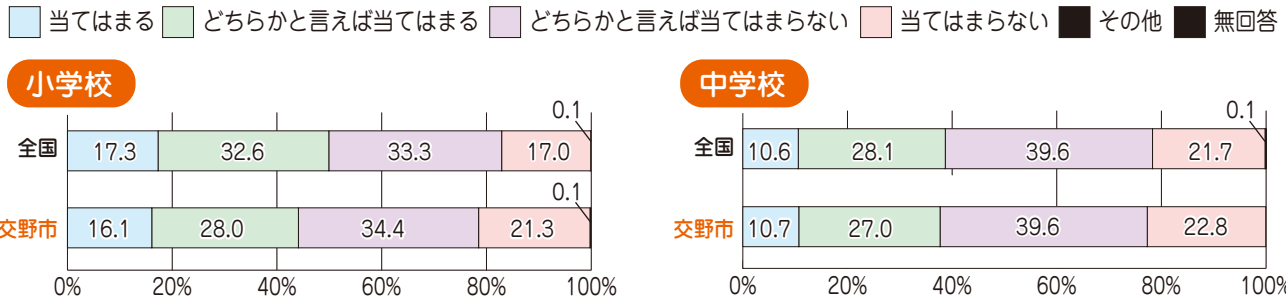

子育て

児童手当定例払い 児童手当に関するお願い

定例払い 10月15日(月)に30年6月～9月分を支給

※定例払いは、すでに申請(現況届を含む)を済ませ、支給認定された人に支払います。未申請・書類不備などの人には支払いができませんので、心当たりがある場合はお問い合わせください。

次に該当する場合は、必ず届け出をしてください。

- 出生などで子どもが増えたとき(出生日の翌日から15日以内)
 - 転入したとき(転入した日の翌日から15日以内)
 - 転出したとき
 - 公務員になったとき、公務員でなくなったとき
 - 子供の監護・生計関係がなくなったとき
 - 生計中心者が変更になったとき
 - その他、支給要件に該当しなくなったとき
- 問** 子育て支援課

31年度認定こども園 などの入所申し込み

31年4月から、市内の市立・私立認定こども園、および小規模保育施設に入所を希望する人は、11月30日(金)までに申し込みをしてください。

提出書類

- ・施設型給付費・地域型保育給付費等支給認定(変更)申請書兼入所申込書
- ・保育の利用を必要とする証明書(市ホームページからダウンロード)

既に申し込みを行っている人

希望園等の変更がある場合は、11月30日(金)が変更等の受け付けの期限となります。申し込み内容の確認については、10月下旬に全ての申し込み者に、手紙で案内を行います。

申請こども園課

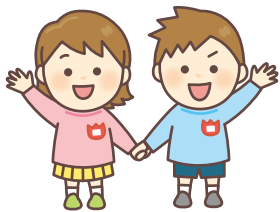

ひとり親家庭の 医療費助成制度

母子・父子家庭、養育者(児童と同居し、監護し、生計を維持している人)に医療費の一部を助成しています。公的年金受給者のひとり親家庭も対象です。ただし、要件と所得制限があります。

以前に所得制限により助成を受けられなかった人も、前年中の所得等で見直しを行いますので新たに申請してください。

申請に必要なもの 事前相談の上、個別に必要な書類をお伝えします。①健康保険証(対象者全員分)②請求者と対象児童の記載された戸籍謄本(事由の確認できるもの)③請求者、対象児童、18歳以上の同居の親族のマイナンバー④請求者の写真付の身分証明書⑤その他状況や必要に応じて書類等提出が必要な場合があります。

申請 子育て支援課

青少年コーナー 防犯灯のひみつ

市の防犯灯のほぼすべてがLEDに変わって一年が経ちました。防犯灯は、街路に設置されていますので、夜間まち全体が明るくなったように思いませんか？

防犯灯は「プルキンエ現象」という視覚心理効果を活かし、本来の照度よりも明るく感じるように作られているそうです。防犯灯は年中無休で夜道を明るく照らし、私たちを守ってくれています。

青少年指導員も防犯灯のように、まちの安全を陰で支える存在であり続けたいです。小中学生のみなさん、涼しくなって日が落ちるのも早くなりました。早めの帰宅を心がけましょう。

問 青少年育成課



子育て

ひとり親家庭医療証の更新

11月1日(木)からひとり親家庭医療証の有効期限が更新されます。受給者には、10月中旬に案内が届きますので、必ず手続きをしてください(所得制限あり)。所得超過による停止者も含む)。また、受給者(停止者も含む)の健康保険証や住所氏名等に変更があった場合は、別途届け出が必要です。

① 国民健康保険以外(社会保険など)に加入している受給者には、更新申請書を送付しますので、添付書類等を添えて届け出をしてください。
② 国民健康保険に加入している受給者には、更新申請書と新医療証を送付しますので、添付書類等を添えて届け出をしてください。
③ 8月の児童扶養手当現況届時に更新申請書を受け付けた受給者には、10月下旬に医療証を送付します。

問 子育て支援課

健康

特定健診を梅が枝第1集会所で行います

時 12月17日(月)午前9時30分
場 梅が枝第1集会所
対 40歳～74歳の国民健康保険加入者で、今年度の特定健診を受診していない人。*人間ドックを受診し、当課の助成金を申請している人は対象外です。
定 50人(先着順) ￥500円
申 10月1日(月)から医療保険課

就学時健康診断

この健康診断は学校保健安全法に基づき、健康状況を把握し学校生活に必要な助言を行うためのものであり、就学の場を決めるものではありません。該当する児童には、健診通知を郵送しています。

時 場 下表のとおり
時 午後1時30分
対 24年4月2日
対 25年4月1日に生まれた児童

内 歯科検診と歯科カリオスタット検査、内科検診

歯科検診・カリオスタット検査日と会場					
検診日	会場	検診日	会場		
10月	15日(月)	長宝寺小学校	10月	25日(木)	倉治小学校
	16日(火)	星田小学校		29日(月)	私市小学校
	17日(水)	郡津小学校		31日(水)	藤が尾小学校
	22日(月)	妙見坂小学校	11月	5日(月)	旭小学校
	23日(火)	交野小学校		13日(火)	ゆうゆうセンター3階展示活用室
	24日(水)	岩船小学校			

※内科検診は後日医療機関で各自受診。詳細は会場で案内します。
備 次のようなときは、連絡してください。
□ 健診通知が届かない
□ 9月19日(水)以降に市に転入(健診通知は届きません)
□ 事前に関心がある希望する
※当日は就学相談(支援学級等)も行っていきます。
問 学校管理課

健康ポイント 元気度知ろう会・脳力測定

時 ① 10月15日(月)ファイブ・コグの測定 ② 10月22日(月)結果の返却、脳力アップに関する取り組みの紹介などいずれも午前9時40分～10時40分(午前9時25分から受付)
場 ゆうゆうセンター1階 審査会室 対 65歳以上の市民
定 15人(先着順) ￥無料
持 眼鏡(必要な人)
申 10月1日(月)から、高齢介護課



健康ポイント 元気アップ体操クラブ

時 ① 10月3日(水)・17日(水) 午前10時30分～11時30分、ゆうゆうセンター4階 多目的ホール
② 10月11日(木)・25日(木)午後1時30分～2時30分、青年の家武道施設
③ 10月12日(金)・26日(金)午前

10時30分～11時30分、いきいきランド交野 サブアリーナ
受付 各開始時間の15分前から
対 概ね65歳以上の人 ￥無料
定 各80人(多数の場合は、入場制限を行う場合があります)
持 飲み物 備 動きやすい服装、②③は上履き



大人の風しん予防接種 公費助成

26年度から5年間の制度で、30年度で終了予定です。希望者は、早めに申請してください。
時 31年3月末まで
対 風しん抗体検査の結果、抗体価が低く、接種時に19歳以上で次に該当する市民 ①妊娠を希望する女性 ②妊娠を希望する女性の配偶者 ③妊娠をしている女性の配偶者 ※妊娠中の人は、接種できません。
助 成 金 額 麻しん風しん混合ワ

市政のしくみ

スポーツ

お出かけ

まちのひと in katano

育児情報

カタノのチカラ みんなの大好きなおひろちゃん

相談室

図書だより 読み収集日

サークルボード

クチン(MR):上限5000円
風しんワクチン:上限2500円
助成方法 申請による払い戻し(1回限り)※医療機関で接種費用を全額支払い後、申請により助成金額を指定口座に振り込み

※医療機関の指定はありません。接種費用は医療機関により異なります。
申請に必要なもの 予防接種済証と領収書(被接種者名・ワクチン名・医療機関名・接種日・金額が明記された原本)、抗体検査の結果(基準値あり)、振込口座が確認できるもの、印鑑。代理申請の場合は、本人確認ができるもの

健康増進課

高齢者の予防接種

インフルエンザ

流行に間に合うよう、12月中旬までの接種をお勧めします。

時 10月15日(月)～31年1月31日(木)

※医療機関により接種終了日が異なりますので、直接お問い合わせください。

対 接種日に次に該当する市民

①65歳以上②60～64歳で、身体障がい者手帳に心臓・腎臓・呼吸器

機能の障がいや、ヒト免疫不全ウイルスによる免疫機能の障がい
で1級の記載がある人

¥ 1500円

接種回数 1回(医師の指示により2回接種が必要な場合、2回目は全額自己負担の任意接種となります)

肺炎球菌

時 31年3月末まで

対 接種日に次に該当する市民

①4月2日～31年4月1日に、65・70・75・80・85・90・95・100歳になる人②60～64歳で、身体障がい者手帳に心臓・腎臓・呼吸器機能の障がいや、ヒト免疫不全ウイルスによる免疫機能の障がい
1級の記載がある人

※過去に肺炎球菌予防接種(ニューモバックス)を接種した人は対象外です。

¥ 2000円

接種回数 1回

持 ①対象の人は、「高齢者肺炎球菌予防接種のお知らせ」案内はがきと年齢・住所などが分かるもの(介護保険証など)②対象の人は接種時に身体障がい者手帳

接種について(両接種とも)

場 市内実施医療機関(下表参照)

申 実施医療機関に直接予約
生活保護世帯の接種費用免除
対象者の内、生活保護世帯に属する人は、接種費用が免除されます。接種時に生活保護受給者証を医療機関に提示してください。

他医療機関で接種する場合は
入院などで、やむを得ず下表の実施医療機関以外で接種する人は、事前に健康増進課で依頼書の申請をしてください。申請が無い場合は全額自己負担の任意接種となります。

健康増進課



実施医療機関

病院・医院	所在地	電話	インフル エンザ	肺炎 球菌	病院・医院	所在地	電話	インフル エンザ	肺炎 球菌
交野病院	松塚39-1	891・0331	○	○	高田医院	松塚12-20	891・0631	○	○
星田南病院	藤が尾3-5-1	891・3500	○	○	多々内科クリニック	森南1-9-5	895・2250	○	○
あおいクリニック	松塚1-1	891・3914	○	○	田中診療所	私部7-48-3	893・8811	○	○
明石クリニック	星田8-1-9	892・7137	○	○	寺嶋・塚田 こどもクリニック	天野が原5-14-2	893・3141	○	○
腎泌尿器科 あしたクリニック	私部西1-33-20	895・5055	○	○	中村クリニック	私市5-1-5	892・0455	○	○
尼子医院	私市8-14-3	891・2050	○	○	西本内科医院	藤が尾3-16-2	810・8522	○	○
大景医院	妙見坂6-7-2	892・0467	○	○	野村医院	倉治3-50-1	891・6100	○	○
大成整形外科	私部西1-8-1	892・6280	○	○	はと産婦人科	藤が尾4-3-16	891・4103	○	○
大山医院	森北1-22-6	810・2553	○	○	福森医院	松塚12-21	891・4880	○	○
おがわクリニック	私部西2-6-1	808・6553	○	○	藤原産婦人科	梅が枝44-3	892・0341	○	○
きただ整形外科 リウマチクリニック	私部3-9-17	810・5566	○	○	藤原皮フ科	森北1-22-6	894・4112	○	○
清田医院	星田西3-12-1	893・7351	○	○	宝田クリニック	私部8-3-5	891・3337	○	○
小菓医院	星田5-10-5	891・2006	○	○	前谷クリニック	星田5-23-1	895・2990	○	○
こさか内科クリニック	郡津4-39-13	888・8661	○	○	松木整形外科	郡津3-11-1	891・8400	○	○
後藤医院	藤が尾4-1-5	892・9500	○	○	松吉医院	天野が原2-29-3	892・7700	○	○
小林診療所	星田5-15-15	893・8484	○	○	みやそう耳鼻咽喉科	私部西1-33-25	893・3876	○	○
さくらクリニック	幾野1-29-8	891・5513	○	○	山添医院	私部1-16-13	891・1025	○	○
すぎもと皮フ科	私部西2-6-1	810・8881	○	○	山本整形外科	森北1-37-6	894・0102	○	○



健康ポイント
星のまち
歩く歩くDAY

健康づくりのためのウォーキングを始めてみませんか。

時 10月19日(金)午前9時30分～11時30分 場 ゆうゆうセンター1階 健康増進センター
コース 第二京阪の側道・星田コース

持 健康手帳、飲み物、タオル、帽子、雨具など 備 歩きやすい服装と靴

申 直接集合場所
問 健康増進課



健康ポイント
2018
知って得する健康幸福

時 11月29日(木) 午前9時30分～正午 場 ゆうゆうセンター2階 体験学習室 対 16歳～74歳
で、1年以内の健診・血液検査の結果

最高血圧	130mmHg以上	HbA1c	5.6%以上 (NGSP値)
最低血圧	85mmHg以上	腹囲	(男性)85㎝以上 (女性)90㎝以上
中性脂肪	150mg/dl以上		
LDL	120mg/dl以上	BMI	25以上
HDL	40mg/dl未満	AST・ALT	31IU/l以上
空腹時血糖	100mg/dl以上	γ-GTP	51IU/l以上

果が左表のいずれかに該当する人
定 35人 ￥無料 内 生活習慣病予防のための講義と実技、みそ汁の塩分測定
持 筆記用具、電卓、スーパリーの袋、飲み物、みそ汁などの汁物(100cc程度、塩分測定用)、健診結果
申 問 11月22日(木)までに健康増進課

健康ポイント
11月分センター
健(検)診追加募集

時 11月29日(木)・30日(金)
場 ゆうゆうセンター1階 休日診療所 定 若干名(先着順)

対・¥ 「わが家の健康管理」を参照 内 特定健診(国保加入者のみ)、ぴちぴち健診、各がん検診(胃・肺・大腸・前立腺・乳・子宮頸)、肝炎ウイルス検診・結核検診
※胃がん検診受診者のみ、追加で胃リスク検診が受診できます。
※がん検診は自覚症状のない人が対象です。

申 問 10月1日(月)から、健康増進課

健康ポイント
第2回 交野市健康
歯科セミナー

時 11月17日(土)午後2時30分～4時30分 場 ゆうゆうセンター2階 体験学習室 内 「私たちの未来を守る食生活」

講師 歯科医師 豊田裕章さん
申 問 平日午前10時～午後3時に市歯科医師会(8005-2100)



10月健康コラム「子どもと育児は十人十色」

問 健康増進課

今の日本社会は完璧志向が強く、育児に対しても無意識に完璧を目指すが、育児書通りにはいきません。「こんなにしんどいのは自分だけかな」と思うかもしれませんが、他の保護者も内容は違って同じように悩んでいます。

どんな方法が合うかは赤ちゃんによっても違いますが、保護者同士は、育児の楽しさと大変さを共感できる存在です。身近に話せる人がいるだけで、不安やイライラが和らぎ、しんどさが軽減することもあります。

地域の遊び場などを利用し、他の保護者と交流しながら、育児の悩みを相談できる仲間を作りましょう。それでも「うまくいかない」と困った時には、窓口や電話で健康増進課までご相談ください。

(広告)

※広告の掲載については(株)ホープ(TEL 092・716・1404)へ、広告の内容については各広告主へ問い合わせください。