



# 広報 かつたの

# 11

No.798  
平成30年(2018)



## 特集 市長の所信表明 / 健康福祉フェスティバル

- 6 市政のうごき
- 7 トピックス
- 12 おしらせ
- 22 育児情報
- 24 まちフォト in katano

- 25 そうだ、きさいち植物園に行こう!
- 26 11月の相談室
- 27 図書だより
- 11月のごみ収集日
- 28 アンケートの結果

- 29 サークルボード
- 31 まんが おりひめちゃん
- 32 古文書から見た私部城

イラスト「健康福祉フェスティバル」ポスター受賞作品

(倉治 厚主理子さん作)



## 全力で交野を一步前へ

10月1日(月)、平成30年第4回議会定例会が開会され、先の市長選挙で再選した黒田実市長が、今後の市政運営に関する所信を表明しました。所信表明の要旨は、次のとおりです。

市民の皆様のご支援を賜り、再び市長として市政運営にあたることは誠に光栄であり、また、その職責の重さを改めて痛感しております。

少子高齢化、人口減少が進む中、交野をいかに活力あるまちとして維持し、それぞれの世代の暮らしをどう支えるのか、公共施設の老朽化が進む中、市民サービスや行政機能の拠点をどう維持・更新していくのか。この背景・課題は4年前と変わっておりません。

一方、全国7割以上の自治体が転出超過の中、昨年、交野は転入超過となり、子育て世代に選ばれだしているという兆しが見えます。

まちの活力の維持には、子どもたち、現役世代、シルバー世代、これら3世代の支え合いが重要な基盤となります。この基盤を維持するため、まちの魅力を磨いて若い世代を迎え入れ、持続可能な人口構成を目指していく必要があります。

また、毎年発生する大規模な自然災害により、行政をはじめ市民の皆様の危機意識が大きく高まっています。自助・共助・公助の役割分担と連携により、迅速に対応し、相互に助け合える災害に強いまちづくりが必要です。

以上のことから、次の5つの重点施策を掲げ、その想いを皆様にお伝えいたします。

### 子どもが元気に成長する環境づくり

若い世代に選ばれるまちにするためには、子どもたちが元気に成長できる環境が不可欠です。以前から重点的に取り組んできた「子育て」「教育」分野の施策の更なる充実を図ります。

子育てについては、認定こども園や放課後児童会の待機児童の解消に最優先で取り組むとともに、幼児期保育の充実により、安心して子どもを産み育てる環境を整えるほか、妊娠から子育てまでの切れ目無い支援の充実や、子どもの居場所づくりに係る取り組みを進めます。

特に市立認定こども園のうち、老朽化が進む1園について、2年後の開設に向け、移設の準備を進めています。この新しい園では、公立保育の良さと民間の運営ノウハウを調和させた、先進的かつ質の高い幼児教育・保育が実践されることを期待しております。

教育については、子どもたちがこれからの時代・環境の変化に対応し、社会で活躍できるよう、外国語対応力・言語活用能力・論理的思考力を柱とする「生きる力」を、小・中学校9年間を見通した一貫性の



ある教育で伸ばします。

また、学校についても、時代の変化に対応した規模の適正化や施設の老朽化対策に着手し、より良い教育環境を目指します。

### 支え合う健康・福祉のまちづくり

少子高齢化や超高齢社会という言葉が注目されていますが、加齢は誰もが平等に迎えるものです。子どもたちの成長を喜びながらいきいきと暮らすシルバー世代は、現役世代の目標でもあるはずです。

いつまでも健康で、住み慣れた住まいや地域で自分らしく暮らせるよう、医療や介護、生活支援や介護予防が一体的に提供される地域包括ケアの充実や、認知症高齢者に向けた支援を進めます。

また、障がいがある人についても、ライフステージに応じた切れ目無い支援を行い、障害者差別解消法に則り、相互理解を深める取り組みを進めます。



### みんなで安全・安心なまちづくり

住み続けたいまちであるためには、暮らしの安全・安心や、人権が尊重された平和で穏やかな日常の確保が必要です。

自然災害が頻発する中、その初期対応か

ら復旧・復興にかけて自治体の役割はますます重要となっています。これまでも危機管理室の設置によるマネジメント強化や消防救急職員の増強、他市消防との相互応援協定などの充実を図りましたが、先の大阪北部地震では、耐震化が図られていない市役所本庁舎に被害が発生しました。

災害時、庁舎の機能不全による支援の停滞があつてはなりません。これまでの課題について整理・検討を進め、公共施設等総合管理計画や再配置計画との整合を図りながら、暮らしの安全・安心を守る拠点としての庁舎整備にも、本格的に着手します。

また、まちの防災力・防犯力は、行政と地域の皆様との役割分担と連携により、強化していくことが求められます。そのため情報共有や知識の啓発、財政支援等、これまでの経験や実績を踏まえた取り組みを進めます。

### 地域の活力と雇用を生む基盤づくり

3世代が安心して元気に暮らすためには、交野の活力を維持し、まちを元気にする取り組みも重要です。

現在、地権者が主体となり進められている星田北エリアのまちづくりは、第二京阪道路と星田駅に囲まれた交通アクセスの良さを生かし、計画的な道路・公園の整備などにより、農業・住居・産業が調和した、将来に渡って魅力あるまちを創出しようとするものです。

住民誘致だけでなく、商業施設や医療・福祉施設、企業の進出により、地域経済の活性

化や身近な雇用も大いに期待できるプロジェクトです。

本市としても、技術的支援や公共施設整備に係る支援など、活力を生む都市基盤づくりを進め、移住・定住人口の増加や企業誘致に繋げたいと考えています。

### 未来へつなぐ環境づくり

身近に広がる自然は、誰もが認める交野の魅力・財産です。

生活の糧である水道水や季節の農産物、四季折々の風景など、私たちは豊かな自然の恩恵の中で暮らしています。

この環境を次世代に引き継げるよう、里山の保全や低炭素社会にむけた環境マネジメントシステムの運用、再生可能エネル



ギーの導入など、環境に優しいまちづくりを進めます。

また、次の10年を見据えた中長期的な計画である総合計画や、都市計画マスタープランの改訂にも着手します。



これらの政策を進めるためには、行政の持つ人・もの・お金・情報といった資源を効率的に活用しなければなりません。

市の財政は依然厳しい状況にあります。将来を見据え、やるべきことを着実に実施していくために、市役所の職員力・組織力を強化し、行政運営機能や財政基盤の強化に取り組めます。

特に、公共施設再配置関連や学校規模の適正化、星田北エリアの区画整理事業など、今後のまちづくりに影響が大きいものについては、事務・事業をこなすだけでなく、関係者と協力しながら、よりの確で分かりやすい情報発信に努めます。

子どもたちがのびのびと成長し、現役世代が元気に働き、シルバー世代が健康寿命を延ばし、交野の活力を生かしながらまちの活力をしっかりと維持し、「住みたい」「住み続けたい」「住んで良かった」と思える交野に向けて、市民の皆様と共に、このまちを一步前へ進めていきます。

皆様のこれまでの取り組みに対するご協力に感謝し、これからの取り組みへのご理解・協力を心からお願ひ申し上げます。





# 特集 第27回 健康福祉 フェスティバル



と き：11月11日(日)雨天決行  
午前9時45分～午後3時  
と ころ：ゆうゆうセンター

## ふれあい広場

正門

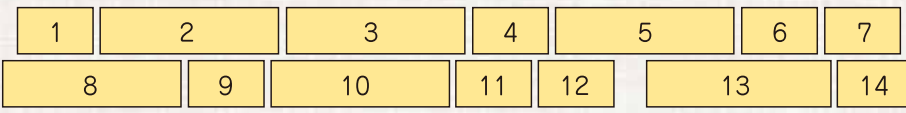

東門

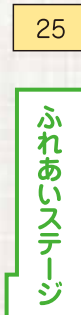
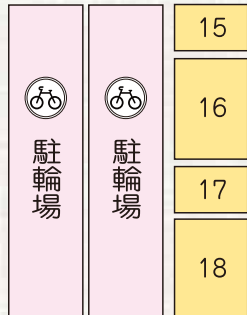
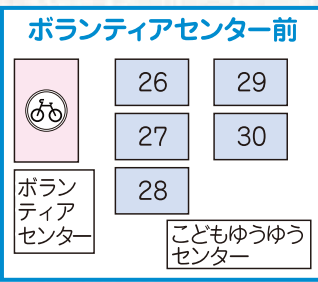

【ご注意ください】

- ※当日は、ゆうゆうセンターの駐車場は利用できません。第四中学校グラウンドの臨時駐車場をご利用ください(午後4時まで)。なお、できるだけ公共交通機関をご利用ください。
  - ※当日ゆうゆうバスの運行はありません。
  - ※9日(金)～11日(日)、ゆうゆうセンターの部屋の貸し出しを行います。また、11日は、部屋の申込受付を行いません。
  - ※9日(金)の午後5時30分以降は、東側A駐車場は利用できません。
- 問い合わせ 福祉総務課  
(TEL 893・6400)

### メイン会場 午前10時～午後3時

1	ボランティアグループ連絡会	水餃子、おにぎり	16	ワークハウスやわらぎ	焼き芋、花苗、柿、ストラックアウト、限定マフィン、自主製品
2	身体障がい者福祉会	うどん、お茶、ジュース	17	星のまち観光協会	交野市の名所、七夕まつり等を映像にてPR、本の販売
3	障害児(者)親の会	古着市	18	豊年福祉会明星	焼きそば、フランクフルト、綿菓子、ジュース、お茶
4	きっずざぼーと	手作り品、日用品バザー、お楽しみコーナー	19	くらじワークセンター	いか焼き、手作りクッキー、梅干し、乾燥ピーナッツ、スーパーボールすくい、さをり製品、他
5	ミルクィウェイ	うどん、たきこみごはん、手作り品、焼き菓子	20	てらサポート	ソースせんべい、フェルト生地製品等(自主製品)、1円玉落としゲーム
6	地域活動支援センターみのり	ミルクせんべい、ダーツゲーム	21	手話サークル天の川	チヂミ
7	ミルクィウェイ	バザー	22	ばうんどケーキ村	パン、洋菓子、たご焼き
8	ナルク「いわふねクラブ」	野菜、コーヒー(クッキー付)、ジュース、手作り作品(エコバック、多肉植物、手さげ型コースジュ、帽子型コースジュ、メガネひも、他)	23	ハートフルステーションいわふね	山菜ごはん、たごせん、寄せ植、自主製品(アメリカンタウン他)
9	ケアハウスきんもくせい	焼き餃子、綿菓子	24	ティンクル	バザー(日用品、子ども服、子ども用品、おもちゃ)
10	民生委員児童委員協議会	みたらし団子	25	社会福祉協議会	赤い羽根共同募金
11	交野自立センター	フランクフルト、クッキー、手作り品			
12	シルバー人材センター	焼き餃子、相談コーナー			
13	母子寡婦福祉会	バザー(衣類、日用品等、かつおぶし、ごま、他)、手作り品(袋物、小物、他)			
14	星友クラブ連合会	バザー			
15	家族の会	白玉ぜんざい、ペットボトル飲料、野菜			

### ボランティアセンター会場

26		バザー
27	ボランティアグループ連絡会	バザー、古本市
28		植木市
29	ボランティアグループ糸ぐるま	手作り介護用品
30		バザー

### ふれあいステージ

11:00～11:25	いきいき歌体操	ボランティアグループ「HAND」	13:00～13:30	車いすダンス	ボランティアグループ「ひまわり」*
11:30～11:50	親子で一緒に体操など	交野市立地域子育て支援センター	13:40～14:00	手話付き合唱	社会福祉法人心生会&ボランティアグループさつき*

※雨天時は4階交流ホールにて行います。(12:15～13:00)



9:45~	オープニングセレモニー
10:00~	交野高校吹奏楽部演奏
10:45~	献血に関する啓発 (福祉総務課)
11:10~	ちょっと待って市民健(検)診!! (健康リーダー)
11:20~	元気アップ体操 (元気アップメイト)
12:00~	休憩
雨天時	車いすダンス (ボランティアグループ「ひまわり」) 手話付き合唱 (社会福祉法人心生会&ボランティアグループさつき)
13:00~	和太鼓演奏 (ででんこ交野)
13:20~	啓発紙芝居「モモタローノーリターン」 (人権協会相談サポーターグループ「パープル」)
13:50~	交野高校吹奏楽部演奏

- 2.手芸品・絵画・写真などの展示 (星友クラブ連合会)
- 3.がん検診に関する啓発・体験 (交野市医師会)
- 4.四條畷保健所コーナー (四條畷保健所)
- 5.鍼灸なんでも相談 (大阪府鍼灸師会交野支部)

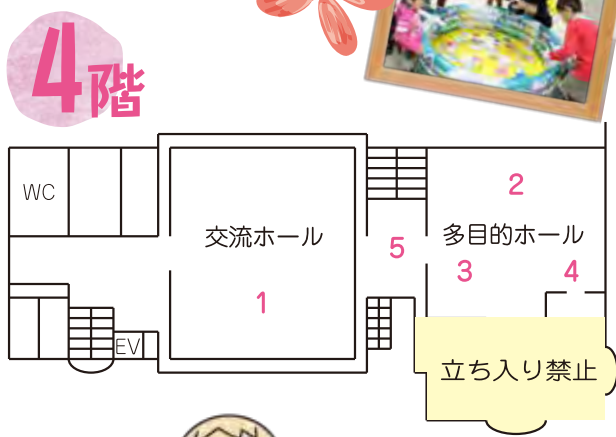

- 1.喫茶「マドレーヌ」(日中活動系サービス事業所連絡会)
- 2.アンケートに答えて風船をもらおう(相談支援事業所連絡会)
- 3.対面朗読 (ボランティアグループ 朗読「あい」)  
介護衣料展示 (ボランティアグループ介護衣料手作り「糸くるま」)
- 4.点訳体験 (ボランティアグループ 点訳「虹の会」)  
手作りおもちゃ広場 (ボランティアグループおもちゃ作りとニュースポーツ演芸「玉手箱」)
- 5.楽しく!おいしく!みんなで食育 (健康増進・食育推進委員会 食育推進部会)
- 6.学校給食の試食とパネル展 (学校給食センター)
- 7.福祉体験 (ボランティアグループ連絡会)
- 8.クリアファイル絵つけ、ボールプール(3歳児未満)、  
介護何でも無料相談、もの忘れチェック&相談コーナー (社会福祉協議会・地域包括支援センター、校区福祉委員会)

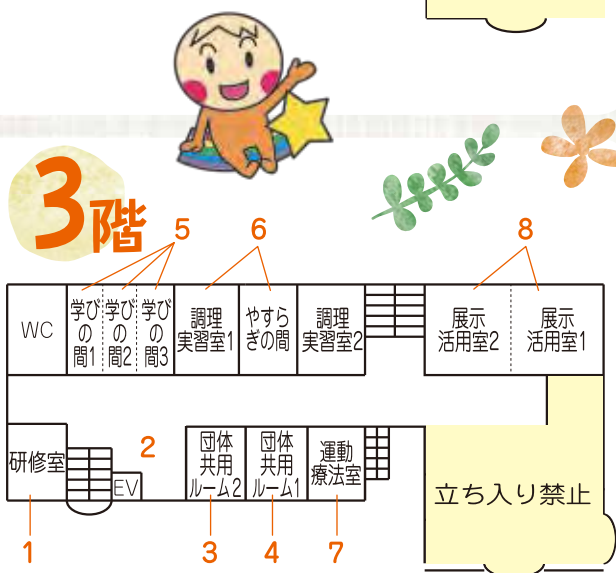

- 1.子育て情報コーナー (子育て支援課)
- 2.発達障がいってなあに 展示、体験コーナー (児童通所支援事業所連絡会)
- 3.身体障がい者相談室 (身体障がい者福祉会)
- 4.薬剤師会コーナー (薬剤師会)
- 5.歯科医師会コーナー (歯科医師会)
- 6.しおり作り、活動紹介、相談窓口 (ファミリー・サポート・センター)
- 7.AED講習会と防火紙芝居 (女性消防団)

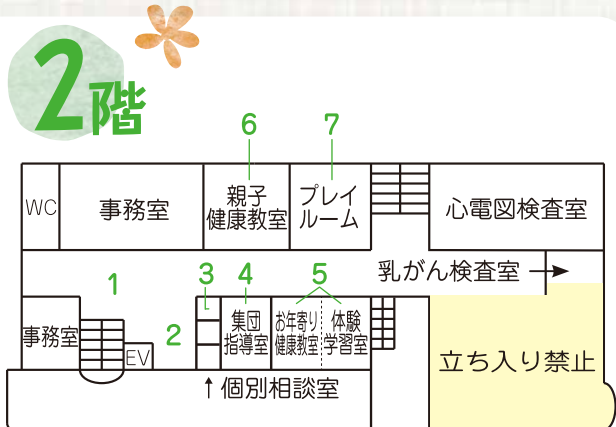

※乳がん検査室は、障がい者用更衣室として利用できます。



- 1.作って遊ぼう「でてこいアンパンマン」 (民生委員児童委員協議会)
- 2.乳がんしこりタッチ体験会 (ピンクリボン大阪)
- 3.パネル展示 (消費生活センター)



特定健診啓発グッズ配布 館内巡回  
※なくなり次第終了 (医療保険課)

交野市立休日急病診療所

内科・小児科	10:00~14:00 (受付は13:45まで)
歯科	10:00~12:00 (受付は11:45まで)



## 議長・副議長・ 監査委員が決まる

【問い合わせ】  
議会事務局 (TEL 892・0121)

市議会は、30年第4回議会定例会で、議長に友井健二議員(公明党)、副議長に雨田賢議員(自由民主党)を選出しました。

また、監査委員(議会選出)に、岡田伴昌議員(大阪維新の会)を選任同意しました。

議長  
友井健二議員



副議長  
雨田賢議員



監査委員  
岡田伴昌議員



## 私部城跡を 市指定文化財に指定

【問い合わせ】  
社会教育課文化財係 (TEL 893・8111)

教育委員会は、10月1日に史跡「私部城跡」を、市指定文化財に指定しました。

私部城は、織田信長の河内進出の拠点となり、城主の安見右近が当時の河内守護と並ぶ実力者であったことや、信長の居城である安土城に先行して瓦を採用する数少ない城の一つであったことなど、歴史的価値が高いため、市指定文化財に指定したうえで、保

存を図るものです。

また、この指定を記念して、次の催しを開催します。

■私部城跡市指定記念・文化財講演会「いま、甦る！私部城」

とき 11月17日(土)午後1時30分～

ところ 市役所別館3階

中会議室

内容 山本尊敏さんによる講演「私部城を復元する」、小林和美さんによる講演「都市と共存する城―烏帽子形城と私部城―」、市職員による報告「私部城の時代」

定員 100人(抽選)

参加費 無料

申し込み はがき・電話・FAX・Eメールで①氏名②電話番号を社会教育課文化財係(T576-0052私部

2-29-1  
FAX 892-1700、  
punkazai@city.katano.osaka.jp)

■関連企画展「私部城跡とその周辺 市指定文化財記念」

とき 11月21日(水)～31年

2月3日(日)午前10時～午後5時(月・火曜日、祝日、年末年始は休館)

ところ 教育文化会館

入館料 無料

内容 私部城のイラストを手がけた山本尊敏さんの作品パネル、私部城に関する歴史資料、安見氏ゆかりの指定文化財の展示や、星田薬師寺所蔵の千体仏の公開

■現地見学会・テント市(交野ブランド)

とき 11月17日(土)午前11時～午後1時

集合場所 市役所別館 みんカフェ前

※公共交通機関でお越しください。

31  
年度

認定  
こども園

小規模  
保育施設

# 入所 申し込み

31年4月からの、市内の市立・私立認定こども園、小規模保育施設への入所申し込みを受け付けます。

**申し込み締切** 11月30日(金) 17:30まで

※入所申し込みをした人には、31年1月中旬に「入所内定」または「入所保留」を通知します。「入所保留の場合」は、内定者の辞退など欠員が生じた場合に、31年1月末日までに入所申し込みをした人とともに再選考を行い、2月中旬に新たな内定者を決定します。

**提出書類** ①「施設型給付費・地域型保育給付費等支給認定(変更)申請書兼入所申込書」  
②「保育の利用を必要とする証明書」  
※市ホームページからダウンロードできます。

**【保育を必要とする理由】** 保育を利用する場合は、以下の保育を必要とする証明が必要となります。

- 就労
- 妊娠、出産
- 保護者の疾病、負傷、障がい
- 同居または長期入院している親族の介護、看護
- 災害復旧
- 求職活動(起業準備含む)
- 就学(職業訓練含む)
- 育児休業中にすでに保育を利用している子どもがいて、継続利用が必要
- その他、前述に類する状態として市が認める場合



	園名	住所	対象児童	
認定 こども園	私立	交野保育園	松塚11-10	生後6か月経過後～5歳児
		わかばこども園	私部1-22-1	
		ふじが丘保育園	藤が尾3-1-1	
		倉治こども園	倉治1-1-12	
		私部保育園	私部1-51-1	
		第2きんもくせい保育園	郡津5-76-1	
		星田こども園	星田3-10-8	
		ふじがお幼稚園	藤が尾3-1-2	
	ひかりの子幼稚園	東倉治4-2-13		
	公立	第1認定こども園 (あまだのみや幼稚園)	私市1-29-1	生後8週経過後～5歳児
第2認定こども園 (あさひ幼稚園)		星田5-2-12		
第3認定こども園 (くらやま幼稚園)		幾野3-18-1		
小規模 保育施設	私立	天野が原保育園	天野が原町2-14-23	生後4か月経過後～2歳児
		にこにこ保育園	私部西2-2-1	生後2か月経過後(要相談)～2歳児
		ぼっかぼが7丁目保育園	星田7-39-2	生後6か月経過後～2歳児
		ひかりの子保育園	東倉治4-2-13	2歳児のみ (H28.4.2～H29.4.1生まれ)
		きらきら保育園	梅が枝44-301	生後8週経過後～2歳児
		私市保育園	私市4-48-2	
		さくら保育園	森南1-9-13	生後4か月経過後～2歳児

申し込み・問い合わせ こども園課(TEL 893-6407)



紅葉の山々と星のブランコを楽しみながら、交野のグルメや特産品を味わいませんか？

# おりひめの里特産市

**とき** 11月24日(土)・25日(日) 9:30~15:30

**ところ** ほしだ園地内ピトンの小屋付近

**販売内容** 弁当、パン、スイーツや交野ブランド「カタノのチカラ」の商品など

**問い合わせ** かたのツーリズム推進協議会事務局 星のまち観光協会(TEL 050-3740-7262)

11月24日には、ほしだ園地と星のブランコを巡る紅葉ハイキングも開催(5日前までに要申し込み、参加費3,000円)。詳細は「かたのノアソビ大作戦」ホームページをご覧ください。  
<https://katanoswitch.jp/katano-noasobi/>

★★★星の里いわふね★★★

# 冬のワクワク教室

**とき** 12月22日(土) 10:00~16:00

**申し込み** 11月5日(月)~12月15日(土) 9:00~20:30  
 11月5日は参加費を添えて直接星の里いわふねへ。  
 11月7日以降は電話で仮申し込みできます。

**問い合わせ** 星の里いわふね(TEL 893-3131)  
<http://www.k-hoshinosato.jp>



交野高校美術部による  
 フェイスペインティング体験も  
 あります。  
 11:30~13:30  
 先着30人・無料

	教室名	内容	時間	対象	定員	参加費	持ち物
午前	① やってみよう! チアリーディング!!	音楽に合わせて楽しくチアリーディング	10:00~	小学生以上 低学年は 保護者同伴	20人	700円	動きやすい服装 上靴・水筒・タオル
	② トールペイントで 描くお正月飾り	お正月飾り作り			20人	1,000円	汚れてもいい服装・ エプロン・水入れ
	③ 電子レンジのなぞとき 電子レンジの科学	楽しめる実験がいっぱい		小学生以上	30人	500円	
	④ おもちゃ作り	おもちゃを作って遊ぶ		小学生	30人	100円	
午後	⑤ 初めての和太鼓	和太鼓の叩き方を基礎から練習	①13:30~ ②14:30~	小学生	10人 10人	500円 500円	
	⑥ プリザーブドで クリスマスボード ツリーを作ろう!	クリスマス飾り作り	13:00~	小学生以上 低学年は 保護者同伴	20人	1,500円	持ち帰り袋
	⑦ 水引で クリスマスオーナメント	クリスマス飾り作り			20人	700円	
	⑧ 正月の松飾り	松、竹、ナンテンなどで お正月飾り作り		成人	15人	1,000円	





農業の理解と収穫物の地元消費を願って開催します。  
とれたて地元産野菜等の即売や、  
いろいろな模擬店やイベントなどがあります。  
家族そろってお越しください。

-  **とき** 11月24日(土) 9:30~13:00 (雨天決行)  
(10:00販売開始)
  -  **ところ** いきいきランド交野
  -  **内容** 農産物や新米や花の販売  
下記団体による物品販売や飲食等の出店  
●JA北河内支部長会・各支店・女性会  
●農業生産連合会  
●消費生活問題研究会  
※販売品は売り切れ次第終了します。
- 問い合わせ JA北河内交野中央支店(TEL 892・3001)

※今年も大根の  
特売があります。



## かたの 交野マラソン 2019 始動中!

### あなたも ゲームメーカーになりませんか

各地から訪れるランナーを笑顔で迎え、大会と一緒に  
作り上げるゲームメーカー(ボランティア)を募集します。  
前回大会では、約1,400人が参加しました。

- 対象** 31年4月21日(日) 7:30~15:00に活動可能な人
- 内容** 給水、受付、走路安全確保、救護など  
※活動内容・場所は、大会3週間前に通知書を送ります。
- 申込用紙の配布** 市内公共施設、大会ホームページ(<http://katano-marathon.com>)  
※申込方法は、申込用紙を参照してください。
- 申し込み期間** 31年1月31日(木)まで
- 問い合わせ** 交野マラソン実行委員会事務局(TEL 892・7727)(平日10:00~16:00)

ゲームメーカーには  
スタッフウェアを貸与



### 交野マラソン2019「キッズニア甲子園特別優待券」を配布します

- 配布場所** 交野マラソン実行委員会事務局(青年の家武道施設内)
- 優待期間** 11月・12月
- 優待料金** 大人:無料、3歳~中学生:3,024円(休日)など  
※優待料金での予約には、優待券が必要になります。



## 消費者相談

### 若者に多い、スマートフォンの料金滞納にご注意ください

Q 大学生の子が料金を支払わず、スマホが使えなくなりました。他店でも新規契約を断られ困っています。  
A 延滞すると一定の期間内に料金を払うよう携帯電話会社から通知がきます。それでも支払わないと強制解約されてスマホは使えなくなります。

助言 スマホの機種代金を割賦払いにして料金を延滞すると、その情報は個人信用情報機関に登録されます。その結果新たなクレジットカードの申し込みを断られることもあります。注意しましょう。

【問い合わせ】消費生活センター (TEL 891・5003)



# 新しいごみの出し方に慣れましたか？

昨年10月にごみの出し方が変更され、1年が経過しました。  
変更されたごみの出し方のおさらいや、粗大ごみ量の変化などをお知らせします。

現在の排出区分は、次のとおりです。



- 燃やすごみ
- ペットボトル・プラスチック製容器包装(廃プラ)
- 缶・ビン・乾電池
- 新聞・ダンボール・雑誌等
- 粗大ごみ(無料)・有料粗大ごみ



この内、昨年変更された「燃やすごみ」と「粗大ごみ(無料)・有料粗大ごみ」について、改めて出し方を紹介します。

## 燃やすごみ

生ごみ、紙くず、衣類、布、ゴム、皮革製品(かばん・靴等)、プラスチック製品など(CDケース、バケツ、ハンガー等)で燃えるもの

出し方 → 45ℓ以下のポリ袋に入れて排出

※袋の口をしっかりと結んでください。



合わせて5点まで

## 粗大ごみ(無料)

大きさ・長さが1ℓ未満のもの(指定品目を除く)

出し方 → 受付番号と名前を紙に書いたものを貼って排出



## 有料粗大ごみ

大きさ・長さが1ℓ以上のもの、指定品目(46品目)

出し方 → 粗大ごみ処理券を貼って排出

※有料粗大ごみは、ひとつで1点です。  
※有料粗大ごみは袋に入れしないでください。

### 手数料

- 指定品目・・・「交野市ごみ品目一覧」かホームページを参照してください。
- 大きさ・長さ制限・・・1辺が1ℓ以上300円、2辺が1ℓ以上600円、3辺が1ℓ以上900円

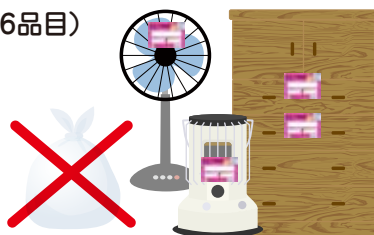

### 粗大ごみ処理券(交野市証紙)

この粗大ごみ処理券を有料粗大ごみに手数料分貼ってください。  
※控え(台紙)は、収集が終わるまで保管しておいてください。

金額 1枚300円

### 取扱場所

市内(一部市外)のスーパーやコンビニ、商店、公共施設など46か所(9月末現在)  
※詳細はホームページを参照してください。

## 環境事業所からごみを出すときのお願い

- ごみは45ℓ以下の袋に入れ、袋の口をしっかりと結んでください。また、袋の口から板や棒状のものが飛び出さないようにしてください。
- 排出する袋の重さは、片手で持てる程度にしてください。
- ごみは8:45までに出してください。



燃やすごみ

## 間違いやすい品目にご注意ください

- 廃プラの中に、CDケースやバケツなどのプラスチック製品が多く混入しています。プラスチック製品は45ℓ以下の袋に入れ、「燃やすごみ」で出してください。
- フライパン、鍋、やかんは、「粗大ごみ」で出してください。

粗大ごみ



## お知らせ

## ■ 粗大ごみの一部有料化後の粗大ごみ排出量

有料化の前後で、粗大ごみの排出量が下表のように変わりました。

有料粗大ごみの排出状況

	粗大ごみ 総排出点数	有料粗大ごみ 排出点数	総排出点数のうち 有料粗大ごみの割合
導入前 (28年10月～29年9月)	356,464	14,661 (指定品目のみ)	4.1%
導入後 (29年10月～30年9月)	84,459	6,327	7.5%

## ■ 小型家電拠点回収BOXをご利用ください

投入口に入る家電であれば、有料粗大ごみの指定品目でも無料で回収します。

投入口の大きさ 30センチ×40センチ

設置場所 市役所1階ロビー、青年の家、倉治図書館、いきいきランド交野、  
ゆうゆうセンター、星田出張所、環境事業所  
(12月頃設置予定)星田会館、私市会館、倉治公民館、交野会館



## ■ 回収実績(29年10月～30年9月)

8,739\*。(6,039点)



## ■ 多く投入されているもの

1位：携帯電話(608点)、2位：ノートパソコン(276点)、3位：ドライヤー(269点)

## ■ 有料粗大ごみの指定品目で多く投入されているもの

1位：掃除機(188点)、2位：扇風機(177点)、3位：プリンター(141点)

回収された家電からリサイクルされた金・銀・銅は、東京2020オリンピック・パラリンピックのメダル製作に使われます。(都市鉱山からつくる!みんなのメダルプロジェクト)

## ■ 9月までにリサイクルされた量(市内排出分)

金 31グラム 銀 300グラム 銅 259.222\*。

## ■ 不法投棄ごみ量

懸念されていた不法投棄ごみについては、一部有料化後、不法投棄の多い地域のパトロールを重点的に行い、約6,028\*。(961点)を回収しました。そのうち有料粗大ごみ相当のものは約428\*。(50点)で全体の7.1%でした。

今後も早期発見・撤去による不法投棄をさせない環境づくりや、市内事業者との不法投棄の情報提供に関する協定、パトロール強化などにより不法投棄ごみ撲滅に努めます。

## 説明にお伺いします

排出区分の変更点や粗大ごみ一部有料化、普段のごみの出し方など、自治会やグループ等で説明の希望があれば、環境事業所の収集員が説明にお伺いします。詳細はご相談ください。

問い合わせ 環境事業課(TEL 892・2471)





このマークは、「おりひめ健康ポイント」対象の講座などです。  
詳細は、市ホームページをご覧ください。

## 電話番号案内

市外局番 072

市役所	TEL 892-0121	環境事業課(ごみ)	TEL 892-2471
【本館】秘書広報課、政策企画課、財務課、財産管理課、総務課、人事課、地域振興課、税務室、市民課、医療保険課、会計室、行政委員会事務局(選挙管理委員会事務局)、議会事務局、土地開発公社、公共施設等再配置準備室		粗大ごみ予約受付センター	TEL 891-5374
【別館】都市計画課、第二京阪道路沿道まちづくり推進室、開発調整課、営繕課、道路河川課、下水道課、緑地公園課、環境衛生課、農政課・農業委員会		乙辺浄化センター(し尿)	TEL 892-2472
【第2別館】危機管理室		青年の家	TEL 892-7721
【環境事業所内】環境総務課		社会教育課、青少年育成課	
星田出張所	TEL 891-2031	社会教育課文化財係	TEL 893-8111
ゆうゆうセンター	TEL 893-6400	教育総務室	TEL 810-0530
福祉総務課、生活福祉課、障がい福祉課、高齢介護課、消費生活センター		学校管理課、学校規模適正化室	TEL 810-8010
人権と暮らしの相談課	TEL 817-0997	指導課	TEL 810-0522
健康増進課	TEL 893-6405	青年の家図書室	TEL 893-4881
子育て支援課	TEL 893-6406	学校給食センター	TEL 891-0098
こども園課	TEL 893-6407	星の里いわふね	TEL 893-3131
社会福祉協議会	TEL 895-1185	星田西体育施設	TEL 893-7721
地域包括支援センター	TEL 893-6426	第1児童センター	TEL 893-1144
こどもゆうゆうセンター	TEL 892-3077	いきいきランド交野	TEL 894-1181
ファミリー・サポート・センター	TEL 893-0757	倉治図書館	TEL 891-1825
ボランティアセンター	TEL 894-3737	歴史民俗資料展示室	TEL 810-6667
シルバー人材センター	TEL 893-0430	いきものふれあいセンター	TEL 893-6520
		消防本部・署	TEL 892-0119
		総務課、予防課、警備課、通信指令室	
		水道局	TEL 891-0016
		総務課、工務課、新浄水施設整備室	
		星の里浄水場	TEL 893-6281
		浄水課	
		水道サービス株式会社	TEL 894-0105

おかけ間違いのないようご注意ください。



自然

里山大好きウォークラリー

各ポイントで、クイズやゲーム、工作などを楽しみながら歩きます。

時 12月2日(日)午前9時30分～午後2時30分(10時30分までは受付。随時スタート)(雨天中止)

集合場所 私市駅前

場 ほしだ園地

定 100組(小学4年生以下は

保護者同伴) ¥無料

持 飲み物・弁当・敷物

備 歩きやすい服装・靴

申 当日集合場所

問 交野みどりネット事務局(環

境衛生課内)



〔広告〕

### 巨石のまち交野 修験道の霊場めぐり

時 11月23日(金)午前9時〜午後3時(雨天中止)  
 集合場所 星田駅

コース 星のプランコ、磐船神社、鮎返し滝、私市カントリー、くろんど園地、八丈岩、獅子窟寺、河内磐船駅(約15分)  
 対山歩きに慣れた人  
 定 50人(先着順) ¥5000円  
 申 岡 星のまち観光協会  
 (☎0500-3740-7262)

### 交野の生き物を 調査しよう!

時 11月27日(火)午前9時〜午後3時(雨天中止)  
 集合場所 河内磐船駅

コース 傍示の里から旧野外活動センター  
 ¥無料 持 弁当・飲み物・敷物・筆記用具、あればハンダー  
 申 岡 11月1日(木)から、交野みどりネット事務局(環境衛生課内)

### 初冬のバードウォッチング

時 11月18日(日)午前9時〜午後

3時(雨天中止)

集合場所 河内磐船駅前

コース 傍示の里、いきものふれあいセンター  
 指導協力 交野野鳥の会  
 ¥無料 持 弁当・飲み物、雨具、あれば双眼鏡、野鳥図鑑  
 備 歩きやすい服装、靴  
 申 当日集合場所  
 岡 いきものふれあいセンター

### 文化



### ぬいぐるみおとまり会

時・内 12月2日(日)午後4時〜受付、午後4時30分:ぬいぐるみと一緒に遊ぶ会。12月4日(火)午後1時〜5時:ぬいぐるみのお迎え、写真のプレゼント

場 倉治図書館2階 視聴覚室  
 対 市在住で、両日とも参加できる年少〜小学1年生の親子  
 定 10組(先着順)※初めての人を優先します。 ¥無料  
 持 お気に入りのぬいぐるみ1体

申 岡 11月1日(木)から、倉治図書館



### えほんのひろば in 青年の家

約600冊の絵本や写真集を並べています。

時 11月16日(金)〜18日(日)午前10時〜午後4時(最終日のみ午後3時まで)  
 場 青年の家1階 ロビー  
 主催 おはなしぐるーぷKIRARA ¥無料  
 問 青年の家図書室

### スポーツ

### ワクワクZUMBA

ZUMBAはラテン系の音楽

とダンスを結合したダンス

フィットネスエクササイズです。

時 第3期 31年1月10日(木)〜3月の毎週木曜日(祝日を除く全11回)  
 体験 12月6日(木)、13日(木)、20日(木)  
 対 16歳以上  
 ¥ 一括5500円、分割1回600円、体験1回500円  
 持 運動のできる服装、上履き、飲み物、タオル  
 講師 わたさおり 和田紗織さん  
 星田西体育施設

時 午後2時30分〜3時30分  
 定 25人(先着順)  
 星の里いわふね  
 時 午後7時〜8時  
 定 30人(先着順)

申 岡 11月15日(木)から、参加費を添えて各施設

### 体育協会が優秀選手を表彰

対 府大会⇨個人・団体とも優勝、近畿 西日本・全国大会⇨個人3位・団体2位以上の人。  
 ※各大会については、上部団体が主催する大会で、各連盟の代表として参加したものに限りです。

対象期間 29年4月1日(土)〜30年3月31日(土)

申請に必要なもの 推薦書(社会教育課で配布)、賞状の写し、大会要項、名簿(団体のみ)

※協会役員が選考し、後日結果・式典日程を連絡します。  
 申 岡 11月30日(金)午後5時までに、社会教育課

### 人権

### 全国一斉「女性の権利 ホットライン」強化週間

時 11月12日(月)〜16日(金)午前8時30分〜午後7時、11月17日(土)・18日(日)午前10時〜午後5時  
 困 夫・パートナーからの暴力、セクシュアル・ハラスメント、ストーカー行為などの人権問題を相談員 人権擁護委員、法務局職員 ¥無料  
 ☎0570-070-810  
 ※通年インターネットでも相談を受け付けています。  
 (http://www.jinken.go.jp/) 問 大阪法務局人権擁護部 ☎06-6942-9496

市政のいきさき アポイントメント おこしほ 育児情報 まちフォト Mkatano きさいち植物園 に行こう! 相談室 図書日より、ごみ収集日 アンケートの結果 サークルボード



## 人権

### 中学生人権作文コンテスト表彰式

時 12月9日(日)午後1時30分～

場 阿倍野区民センター

内 ①表彰式、受賞者本人による作文朗読ほか②中学生によるミニコンサート 定約300人

¥無料

問 大阪法務局人権擁護部第三課  
(☎06・6942・9492)



## 福祉

### お出かけ介助術について学ぼう

時 11月30日(金)午後1時30分～

3時30分 場 ゆうゆうセンター

2階 体験学習室・お年寄り健康

教室 内 お出かけ介助の心構えやポイント。介助術講座～アイマスク・車いす編～ 対市民

定 50人 ¥無料

申 問 社会福祉協議会

### 共に生きる障がい者展

障がいのある人もない人も楽

しく学べるイベントです。

時 11月17日(土)・18日(日)午前10時～午後4時 場 国際障害者交流センター

内 17日(土) よしもと芸人

濱田祐太郎さんによるトーク

シヨウ、バザーや縁日

18日(日) 「IT機器展201

8・ユニバーサルデザイン生活

展」など ¥無料

申 問 府民お問合せセンター(☎

06・6910・8001)

### 障がい者医療助成

対 次のいずれかに該当する人

①身体障がい者手帳1・2級を  
持っている

②療育手帳Aを持っている

③療育手帳B1と身体障がい者

手帳3～6級を持っている

④精神障がい者保健福祉手帳1

級を持っている

⑤難病等の受給者証を持ってお

り、障がい年金(または特別児童

扶養手当)1級に該当する

※所得制限があります。

※助成開始は申請月からです。

申 問 障がい福祉課

### 戦没者追悼式典

戦没者に追悼の意をささげ、恒

久平和への誓いを込めて、式典を

行います。

時 11月20日(火)午後1時30分～

場 ゆうゆうセンター4階 多目

的ホール

問 福祉総務課

### 健康ポイント 介護予防講演会「若さを保つ健康長寿の秘訣」

時 11月30日(金)午後1時30分～

3時30分(午後1時開場)

場 ゆうゆうセンター4階 交流

ホール 定 200人 ¥無料

講師 大阪大学大学院医学系研

究科 特任准教授 白井(しらい)こ

さん

申 問 直接会場

高年齢介護課



## 保険・年金

### 整骨院・接骨院などのかかり方

整骨院や接骨院での柔道整復師による施術や、はり・灸・あん

ま・マッサージは、健康保険を受  
けられるケースが限られていま  
す。適切な受診をすることが医療  
費の適正化につながります。

※医療機関で、同じ負傷や疾病な  
どで治療中の場合は、施術を受け  
ても保険対象外です。

※柔道整復などの施術を受けた  
ときは、医療費控除の対象となり  
ますので、必ず領収書を受け取り  
ましょう。

※保険給付の適正化のため、受診  
状況について照会することがあ  
ります。

問 国民健康保険：医療保険課

後期高齢者医療保険：大阪府後期高  
齢者医療広域連合 給付課 (☎06・

4790・2031) 医療保険課



## 税

### 個人事業税のお知らせ

第2期分の納期限は、11月30日  
(金)です。納付書は、8月にお送  
りした個人事業税の納税通知書  
に同封しています。詳細は、お問  
い合わせください。

問 北河内府税事務所(☎844・  
1331)



### 消費税軽減税率制度説明会

時 11月22日(木)午後3時30分～4時10分 場 寝屋川市立市民会館 大ホール

内 31年10月から実施の消費税軽減税率制度の概要や事業者支援措置(補助金)についての説明

問 枚方税務署 ☎844・9521

### 小学生の税についての習字展

11月11日(日)～17日(土)は「税を考える週間」です。

時 11月12日(月)～16日(金)午前9時～午後5時30分 場 市役所本館1階 税務室前

問 税務室、枚方税務署 ☎844・9521

### 固定資産税・都市計画税第4期分の納期月

11月は固定資産税・都市計画税第4期分の納期月です。期限の11月30日(金)までに納めてください。

問 税務室

### 源泉所得税の年末調整説明会

時 11月22日(木)午後1時～3時 場 寝屋川市立市民会館 大ホール

内 30年分の年末調整の仕方、法定調書の作成方法等についての説明

問 枚方税務署 ☎844・9521



### 環境

#### みかん狩りと市内を巡る自転車散歩に出かけよう!

時 11月25日(日)午前10時～午後3時30分(雨天中止) 場 いきいきランド交野 正面広場

内 神宮寺みかん園までサイクリング後、市内の名所めぐり

対 市在住の小学生以上(小学生は保護者同伴)

定 30人(先着順)

¥ 小学生300円、中学生以上500円、(みかん園入場料、保



険料含む) 持 昼食、飲み物、タオル

備 動きやすい服装と靴、あればヘルメット

申 問 11月1日(木)から、交野みどりネット事務局(環境衛生課内)



#### かたの環境講座第4回「森の魔術師・紅葉の不思議」

時 11月23日(金)午前10時～正午(雨天決行) 場 大阪市立大学理学部附属植物園 内 紅葉の観察や名前・仕組みを学ぶ

定 30人(先着順、小学生以下は保護者同伴) ¥ 中学生以下無料、大人350円 持 水筒、雨具、筆記用具

講師 大阪市立大学 名波哲さん

申 問 11月1日(木)から、環境衛生課

#### かたの環境講座第5回「転がる、動物の食べ残し」

時 12月8日(土)(午前の部:園内散策10時30分～正午)、(午後の部:工作とお話2時～5時)

※雨天の場合は、12月9日(日)に延期

場 大阪市立大学理学部附属植物園 内 マツボックリやドングリ、ひつぎむしの観察、どんな動物がいるかを学ぶ

定 午前の部のみ20人(先着順)

※小学生以下は保護者同伴

¥ 無料

※同日かたのカンヴァス開催のため、入園料も無料です。

講師 伊藤ふくおさん

申 当日植物園

問 環境衛生課

#### 交野みどりネット講座 エコ生活編

時 11月30日(金)午後1時30分～3時30分 場 ゆうゆうセンター

2階 集団指導室

テーマ 今の暮らしって何?ミミ

内「ミミの分別方法」について学ぶ

講師 環境事業課職員

定 30人(先着順) ¥ 無料

持 筆記用具

申 問 11月1日(木)から、交野みどりネット事務局(環境衛生課内)

#### 未来の里づくり講座

時 11月10日(土)・11日(日)午前10時～午後3時(雨天時は11月25日(日)へ)

場 市役所別館3階 小会議室、星田ふれあいの森

内 講座「自然環境保全について」森林保全活動「竹刈りなど」

※1日だけの参加可。

対 中学生以上 定 20人

¥ 無料 持 飲み物、タオル、帽子

備 長袖、長ズボン、作業できる靴

申 問 11月1日(木)から、交野みどりネット事務局(環境衛生課内)



市政のいきいき

イベント

おこし

育児情報

まちフォト in Katano

きささ植物園 に行こう!

相談室

図書日より、ごみ収集日

アンケートの結果

サークルボード



## 環境

所2階 第一会議室 ②13日(日) 午前10時～午後4時30分のうち1時間程度、府動物愛護管理センター ￥無料

**時** 11月25日(日)・12月19日(水) 午前9時30分～正午(雨天中止、1日だけの参加可)

**場** 奄山ふれあいの森(星田9)

**内** 竹の伐採等里山の整備活動

**対** 中学生以上 定10人

**¥** 無料 **持** 飲み物、タオル、帽子

**備** 長袖、長ズボン、作業できる靴

**申** 11月1日(木)から、交野みどりネット事務局(環境衛生課内)

## 11月は府産業廃棄物不適正処理防止推進強化月間

廃棄物の野焼き、崩れそうなほごに積み上げる野積み、不法投棄は、法律で禁止されています。これらを見つけたら、市、府または警察に通報してください。

**問** 府産業廃棄物指導課 ☎06・6210・9572



## 暮らし

### 犬の飼い方教室

**時** ①31年1月12日(土)午後1時30分～4時30分、寝屋川市役

**内** ①講義②実技講習

**申** 11月1日(木)～12月14日(金)(消印有効)に府動物愛護センター四條畷支所(四條畷市江瀬美町1-16)に郵送、電話、FAX、ホームページ

**問** 同支所 ☎06・22170

## 北河内4市リサイクル施設組合議会定例会傍聴

**時** 11月6日(火)午後2時～

**場** 北河内4市リサイクルプラザ3階 研修室 定20人(先着順) ※駐車場はありません。

**申** 当日直接会場

**問** 北河内4市リサイクル施設組合事務局 ☎823・2038 詳細はホームページ (<http://kazaguruma.or.jp/>)

## ひつたくり防止カバー取り付けキャンペーン

**時** 11月12日(月)午前10時30分～

**場** 郡津公民館西側広場(郡津3-22) **対** 自転車でお越しの人 **¥** 無料

**申** 危機管理室、交野警察署生活安全課 ☎891・1234



## 庁舎整備基本構想策定委員会 委員募集

**任期** 委嘱日から1年

**対** 応募時点で、次の全てに該当する人

- ①市内在住の18歳以上②市議会議員および常勤の職員でない③平日の日中に開催される会議(12月から開催予定)に出席できる

**定** 3人

**報酬** 会議日数に応じて報酬(日当9500円)

### 応募に必要なもの

応募理由(400字～800字、書式自由)、履歴書(住所、氏名、生年月日、性別、職業、職歴等を記載し、写真を貼ったもの)

**申** 11月1日(木)～20日(火)に郵送(消印有効)または持参で、公共施設等再配置準備室

※選考結果は11月26日(月)以降に

通知します。

※委員の名前は公表します。その他個人情報目的以外には利用しません。

**問** 公共施設等再配置準備室

## マイナンバーカード 日曜日受付・交付

マイナンバーカードの交付通知書を持ち、平日来庁できない人は手続きにお越しください。また、申請時来庁方式による受け付けも行っていますので、必要な持ち物を確認のうえ、ご利用ください。

※必ず本人がお越しください。 ※混み具合により、お待ちいただくことがあります。

※申請時来庁方式については、市ホームページまたは市民課までお問い合わせください。

**時** 11月25日(日)午前9時～正午

**場** 市役所本館1階 市民課

**問** 市民課

## 住民票の写し等 本人通知制度のご案内

不正請求を抑制するため、事前に登録することで、登録した人の住民票の写しや戸籍謄本などを

代理人を含めた第三者に交付した時、交付した事実を本人に通知する制度です。

登録は転出、死亡、登録取り消しをしない限り有効です。

※外国人住民もこの制度を利用できます。

**対** 本市の住民基本台帳に記載されている人(5年以内に除かれた人を含む)、本市の戸籍に記載されている人(除かれた人を含む)

**¥** 無料

**申請に必要な物(本人)** マイナンバーカード(通知カード除く)、旅券、運転免許証などの本人確認書類(法定代理人) 戸籍謄本など他法定代理人である資格を証明する書類と本人確認書類

(代理人) 委任状と代理人および本人の本人確認書類

※他の市区町村に居住している人や疾病などの人は、郵送による申し込みができます。

**申** 市民課、星田出張所

**問** 市民課、星田出張所

## 住生活総合調査にご協力を

12月1日(土)、全国で住生活総合調査が行われます。この調査の回答は、住生活の安定・向上に係



る施策を推進するための資料となります。

11月下旬から、ポスティングによる調査票を配布し、郵送・インターネットで回収していただきます。

ご協力をお願いします。

### ガスコンロによる火災にご注意を

#### ガスコンロによる火災の事例

- ・その場を離れることなどによる火の消し忘れ
- ・着用している衣服に火が燃え移った
- ・魚焼きグリルに溜まっていた油脂等に火が着いた

#### 火災を防ぐためのポイント

- ・ガスコンロの周りには物は置かない
  - ・袖などが火に直接触れないような服装で調理する
  - ・日頃からこまめな清掃を心がける
- 問 消防本部警備課 ☎8992・0013



### 秋の全国火災予防運動

11月9日(金)～15日(木)全国一斉に秋の火災予防運動が展開されます。

消防本部(署)では、「忘れてない?サイフにスマホに火の確認」をスローガンに消防訓練の指導、消防対象物への立入検査などを行います。

#### 3つの習慣

- 寝たばこは、絶対やめる
- ストーブは、燃えやすいものから離れた位置で使用する
- ガスコンロなどのそばを離れるときは、必ず火を消す

#### 4つの対策

- 逃げ遅れを防ぐために、住宅用火災警報器を設置する
  - 寝具や衣類及びカーテンからの火災を防ぐために、防災品を使用する
  - 火災を小さいうちに消すために、住宅用火災器等を設置する
  - お年寄りや身体の不自由な人を守るために、隣近所の協力体制を作る
- 問 消防本部予防課 ☎8992・0012

012

### 住宅用火災警報器の設置・維持管理

住宅火災による死者を減らすために、一般住宅に住宅用火災警報器の設置が義務づけられています。火災から命を守るため、早期の設置をお願いします。

また、設置後は維持管理が大切です。電池の確認や正常に作動するか確認をお願いします。

問 消防本部予防課 ☎8992・0012

### 「Sマーク(標準営業約款制度)の普及登録促進月間

Sマーク登録店は厚生労働大臣認可の標準営業約款に従って、「安心・安全・清潔」を消費者に提供するお店です。(理容・美容・クリーニング・めん類飲食・一般飲食店が対象)

問 (公財)府生活衛生営業指導センター ☎06・6943・5660

登録店への日本政策金融公庫の融資制度については ☎0120・154・505



### 行政書士による日曜無料相談会

時 11月18日(日)午後1時～3時  
場 ゆうゆうセンター2階 集団指導室

¥ 無料 内 遺言・相続成年後見、内容証明作成など

問 府行政書士会枚方支部 ☎814・9920

### 大阪被害者支援アドボカシーセンター

事件・事故の被害にあわれた人への相談、付き添いなどの支援を行っています。

¥ 無料  
問 同センター ☎06・6774・6365

### 大阪府最低賃金の改正

10月1日(月)から、大阪府最低賃金が改正されました。府内の事業場

で働くパートやアルバイトなどを含め、すべての労働者に適用されます。最低賃金額(時間額)936円

問 大阪労働局賃金課 ☎06・6949・6502

### パブリックコメントの実施

「交野市水道ビジョン」の策定に向け、意見を募集します。

時 11月15日(木)～12月14日(金)  
案の閲覧場所 市ホームページ、市役所本館2階情報公開コーナー、水道局私市ポンプ場2階水道局総務課

対 市在住・在学・在勤の人、市内に事業所(事務所)がある人や法人・団体

※提出された意見の全部または一部を公表することがあります。※個別の回答はしません。

申 意見書(様式自由)に①住所②氏名(団体名)を記入し、12月14日(金)(消印有効)までに、水道局へ持参、郵送、FAX、Eメール

〒576-10033 私市2-24-1 FAX 8933・0652、  
suidous@city.katano.osaka.jp

問 水道局総務課

市政のいきいき

アップリンク

おひらけ

育児情報

まちフォト in Katano

きざい植物園 に行こう!

相談室

図書日より、ごみ収集日

アンケートの結果

サークルボード



### 子ども・若者育成支援 強調月間

青少年指導員会では、強調月間中のPR活動用の標語を市民のみなさんから募集し、13件の応募の中から、「あいさつで人が輪になる花が咲く」を優秀作品に決定しました。同作品は、強調月間の啓発ポスターに使用します。

問 青少年育成課

### 義援金にご協力を

平成30年北海道胆振東部地震に対する義援金の募金箱を設置しています。

寄せられた義援金は、日本赤十字社を通じて、被災された方々へお届けします。

場 市役所本館、星田出張所、ゆうゆうセンター、青年の家

問 総務課

### 検察審査会

犯罪の被害にあつて警察や検察庁に訴えたのに、検察官が被疑者(加害者)を起訴してくれない場合に、その不起訴処分が正しかったか

どうかを審査するのが検察審査会です。この制度をドラマ形式で映像化したDVDの貸出を行っています。

問 大阪第一〜第四検察審査会事務局  
☎06-6361-6298(2)

### 寝屋川流域協議会 秋の施設見学会

時 12月2日(日)

午前の部：9時〜午後0時30分  
午後の部：1時30分〜5時

集合場所 京阪萱島駅東改札口

内 雨水を流す地下施設と下水処理場見学

※施設見学で階段の昇降40メートル13階相当があります。

※小学生以下は保護者同伴。

定 各40人(多数の場合は抽選)

¥ 無料

備 動きやすい服装、靴

申 往復はがきかEメールに①代表者の氏名・年齢・性別・住所・電話番号(当日連絡がつくもの)②希望者全員の氏名・年齢・性別③希望コース(午前・午後)④駐車の有無(有りの場合は台数)を記入し、11月20日(火)(必着)までに寝屋川市下水道事業課〒572-0832 寝屋川市本町 15-1-1 gesuido@city.neyagawa.osaka.jp

### 問 道路河川課

※詳細はホームページをご覧ください。



### 明るい選挙啓発ポスター 入賞作品

選挙管理委員会は、市内小中学校から応募のあった作品の中から最優秀賞と優秀賞を選出しました。これらの作品は、府で行われる2次審査に提出します。

最優秀賞

川瀬依吹さん(長宝寺小6年)



### 優秀賞

垣本千尋さん(長宝寺小6年)

西影美優さん(長宝寺小6年)

谷内咲楽さん(四中2年)

※学校別・50音順

問 選挙管理委員会事務局



### ひとり親家庭の父母 優先枠付受講生募集

経理事務科

優先枠の申込資格 ハローワーク所長の受講あつせんを受けることができるひとり親家庭の父母

※資格該当や詳細は、ハローワークでご確認ください。 ※託児付きます。

時 31年2月1日(金)〜5月31日(金)

場 職業訓練のアップ梅田校

定 30人(うち優先枠5人)

¥ テキスト代1万円

託児対象年齢 開校日時点1歳〜就学前

申 11月22日(木)〜12月7日(金)

に居住地を管轄するハローワーク  
問 府雇用推進室人材育成課委託訓

練グループ ☎06-6210-9530)

### シニア向け 合同企業説明会

時 11月8日(木)午後1時〜4時

場 エディオンアリーナ大阪

対 55歳以上

¥ 無料

参加企業 20社(履歴書不要)

問 シニア就業促進センター ☎06-6910-0848)



### ハローワーク枚方 2018介護就職デー

認知症サポーター養成講座

時 11月16日(金)午後1時30分〜3時30分

場

内 仕事でも家庭でも役立つ知識を学ぶ

定 50人(要事前申込)

介護就職面接会&施設説明会

時 11月20日(火)午後2時〜4時30分

分

市政のいきいき  
アップリンクス  
おこひばり  
育児情報  
まちフォト in katano  
きさいち植物園 に行こう！  
相談室  
図書だより・ごみ収集日  
アンケートの結果  
サークルボード

## 青少年コーナー ふれあい

最近、40年ほど前に流行した「ふれあい」という題の歌謡曲を久しぶりに聞き、目頭が熱くなりました。

そして同時に「ふれあいて何だろう？」とふと思いました。

調べてみると、相手の心の中に自分を見出した時とありました。言い換えれば、自分のことを思ってくれる誰かを感じる瞬間なのではないでしょうか。

青少年指導員も、「昔の隣のおっちゃん、おばちゃんのように」を合言葉に、子どもたちとのふれあいを大事にしながら成長を見守りたいと思います。

### 問 青少年育成課

**参加施設** 交野・枚方・寝屋川所在の10施設  
**特 履 歴 書**、ハローワークカード(当日発行可)  
**両日とも**  
**場** ハローワーク枚方 セミナールーム(ビオルネ・イオン枚方店 6階)  
**¥ 無料**  
**問** ハローワーク枚方人材確保対策コーナー(☎841-3363 内)

線44#)

### 31年度任期付 小学校講師募集

**対** 昭和34年4月2日以降に生まれ、小学校教諭免許を有する人(取得見込み可)

**試験** 12月1日(土)

※詳細は市ホームページ参照。

**雇用期間** 31年4月1日(月)～

1年間

**勤務時間** 平日午前8時30分～午後5時

**申** 申込書を市ホームページからダウンロード、11月16日(金)消印有効)までに指導課へ持参・郵送(私部2-29-1)

### 問 指導課



### 子育て

### 特別児童扶養手当

**対** 20歳未満で、政令に指定される障がいの状態にある児童を監護している父母(主として児童の生計を維持するいづれか1人)が、父母に代わって児童を養育(児童と同居し、監護し、生計を維持する)する人

※所得制限、支給要件などがあります。詳細は事前にご相談ください。

定例払いは11月9日(金)

※障がいの程度、住所、氏名に変更があった場合は、届出をしてください。

※受給資格者で、所得状況届未提出の場合は提出してください。

### 問 子育て支援課

### 児童虐待防止推進月間

11月は児童虐待防止推進月間です。児童虐待防止についての理解と関心を深め、子育て不安を軽減してもらうため、次の活動をおこないます。

### 子育て講演会

**時** 11月22日(木)午前10時～正午  
**場** ゆうゆうセンター4階 多目的ホール

**テーマ** 「子どもにキレてしまいたい」

そうなとき、子育て中の怒りをコントロールしよう

### 講師

女性ライフサイクル研究所(FELIAN) 森崎和代さん

※保育(人数制限あり。要申込)があります。 **¥ 無料**

**申** 11月14日(水)までに子育て支援課

### PRポスターの掲示

**時** 11月中 **場** 市内公共施設、認定こども園、幼稚園、小中学校、子育て支援センターなど

### 啓発キャンペーン

**時** 11月11日(日)午前10時～午後3時 **場** ゆうゆうセンター  
**内** リーフレット・啓発物品の配布

### 健康福祉フェスティバル

4～5ページ参照

### 駅前街頭キャンペーン

**時** 11月21日(水)午後6時～7時  
**場** 河内磐船駅前、星田駅前

### 相談窓口(匿名可、秘密厳守)

□市(子育て支援課・健康増進課(平日午前9時～午後5時30分))  
 □府中央子ども家庭センター(☎828-0161 平日午前9時～午後5時45分)

□夜間休日虐待通告専用電話(☎072-295-8737)

平日午後5時45分～翌日午前9時と土・日曜日、祝日)

□児童相談所全国共通ダイヤル(☎189) 24時間(365日)

### 問 子育て支援課





### ファミサポ 提供・両方会員講習会

ファミリー・サポート・センター(ファミサポ)は、子育ての手伝いをしてほしい人(提供会員)としてほしい人(依頼会員)、その両方をする人(両方会員)をつなぐ会員組織です。

提供：両方会員講習会(予約制)

と き
①11月14日(水) 9:15~13:00
②11月15日(木) 9:15~13:00
③11月20日(火) 9:15~13:00
④11月26日(月) 9:15~12:30
⑤11月29日(木) 9:30~正午
⑥11月30日(金) 9:15~13:00

ところ ゆうゆうセンター、消防署(④のみ)

内)子どもの食事や遊びなどについての講義、保育実習。救命講習など

対)講習会後に会員として活動できる人

※詳細はホームページ  
(<http://kids.katanofamisapo.com>)

### 救命救急講習会

会員講習の④を参加者と一緒  
に受講します。

定 5人

※保育(予約制、有料、制限あり)があります。

申・問 11月9日(金)までに同センター(☎893.0757)



### いきいき歌体操

ボランティアに関して、知る・学ぶ・交流する会を開いています。今月は、歌と体操を通じて寝たきり防止を目指すボランティアのいきいき歌体操「HAND」の活動を紹介します。

時 11月27日(火)午後2時~3時30分

場 ボランティアセンター  
2階 対)市内とその周辺在住、在勤、在学の人

申・問 ボランティアセンター

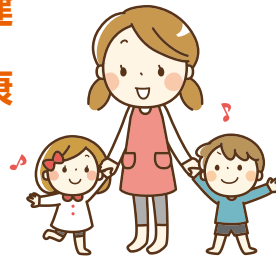

### 倉治公民館で特定健診

時 31年1月24日(木)午前9時30分~ 場 倉治公民館

対) 40歳~74歳の国民健康保険に加入者で、今年度の特定健診を受診していない人

※人間ドックを受診し、当課の助成金を申請している人は対象外です。

定 50人(先着順)

¥ 500円

申・問 11月1日(木)から医療保険課

### 健康ポイント 2018 知って得する健康幸術

時 11月29日(木)午前9時~正午  
場 ゆうゆうセンター2階 体験学習室 定 35人

¥ 無料 対) 16歳~74歳で、一年以内の健診・血液検査の結果が表

のいずれかに該当する人

内) 生活習慣病予防のための講義と実技、味噌汁の塩分測定

持) 筆記用具、電卓、スーパの袋1枚、水等の水分補給、汁物(100cc程度、塩分測定用)、健診結果

申・問 11月22日(木)までに健康増進課

### 健康ポイント 2月・3月分センター(健)診申し込み

時 31年2月12日(火)、28日(木)、3月12日(火)、25日(月)、29日(金) ※健(検)診日の指定はできません。場 ゆうゆうセンター1階 休日診療所

内) 特定健診(国保加入者のみ)、ひちぴち健診 各がん検診(胃・

最高血圧	130mmHg以上	HbA1c	5.6%以上(NGSP値)
最低血圧	85mmHg以上	腹囲	(男性)85 <sup>センチ</sup> 以上 (女性)90 <sup>センチ</sup> 以上
中性脂肪	150mg/dl以上		
LDL	120mg/dl以上	BMI	25以上
HDL	40mg/dl未満	AST・ALT	31IU/l以上
空腹時血糖	100mg/dl以上	γ-GTP	51IU/l以上

### 保健所だより

肺・大腸・前立腺・乳・子宮頸)、肝炎ウイルス検診、結核検診  
※胃がん検診受診者のみ追加で胃リスク検診が受診可能です。  
対象です。

対) ¥定 「わが家の健康管理」を参照

申・問 11月1日(木)~31年1月10日(木)に健康増進課

肝臓検査(無料、予約制)

時 第2火曜日 午前9時30分~10時30分

風しん抗体検査(無料、予約制)

時 第2火曜日 午前10時~11時30分

HIV・梅毒即日検査(無料)

要確認検査の場合は1週間後。  
時 第1・3月曜日 午前9時30分~10時30分

骨髄トナー登録(無料・予約制)

時 第1・3月曜日 午前9時30分

こころの健康相談(予約制)

統合失調症、うつ病、依存症などの精神的な病気、ひきこもりなど  
結核相談(予約制)

市政のいきさき

トピックス

おひらけ

育児情報

まちフォト  
Mikatanon

きさいち植物園  
に行こう！

相談室

図書日より  
ごみ収集日

アンケートの結果

サークルボード

指定難病・小児慢性特定疾病等の相談(予約制)  
時 随時

飲料水(井戸水)の検査(有料)  
時 毎週火曜日(一部予約制) 午前9時30分～11時30分

検便(有料)  
時 毎週火曜日 午前9時30分～11時30分

内 寄生虫卵(予約制)、腸内細菌  
時 毎週月～金曜日(祝日を除く) 午前9時15分～午後0時15分、午後1時～4時

医療機関等に関する相談  
問 四條畷保健所(☎878・1021)※犬、猫の相談は、大阪府動物愛護管理センター四條畷支所(☎862・2170)

健康ポイント  
星のまち 歩く歩くDAY

健康づくりのためのウォーキングを始めてみませんか。

時 11月16日(金)午前9時15分～11時30分

場 ゆうゆうセンター1階 健康増進センター

コース 自然の里 倉治コース  
持 健康手帳、飲み物、タオル、帽子

雨具など 備 歩きやすい服装と靴  
申 直接集合場所  
問 健康増進課

健康ポイント  
元気アップ体操クラブ

時 場 ①11月7日、21日(水)午前10時30分～11時30分、ゆうゆうセンター多目的ホール

②11月15日、29日(木)午後1時30分～2時30分、青年の家武道施設

③11月9日(金)午前10時30分～11時30分、いきいきランド交野サブアリーナ

各開始時間の15分前～受付

対 概ね65歳以上の人

定 各80人(多数の場合は、入場制限を行う場合あり) 持 飲み物

②③は上履き  
備 動きやすい服装  
問 高齢介護課



元気度知ろう会 「体力測定」

時 内 11月19日(月)測定の実施

26日(月)結果の返却、体力アップに関する取り組み紹介など。いずれも午前9時40分～10時40分

場 ゆうゆうセンター1階 審査会室 対 65歳以上の市民

定 15人(先着順) ￥無料

持 飲み物 備 動きやすい服装  
申 問 11月1日(木)から高齢介護課

アルコール関連問題 啓発週間

11月10日(土)～16日(金)はアルコール関連問題啓発週間です。不適切な飲酒による健康への影響や、社会問題について理解を深め、アルコール健康障がいを予防しましょう。

問 四條畷保健所 精神チーム(☎878・1021)



11月健康コラム「今、気になる感染症～風疹～」

問 健康増進課

首都圏を中心に多くの風疹患者報告がありました。流行の中心は30～50代の男性で、女性より4倍多いとのこと。妊娠20週頃までの女性が風疹に感染すると、眼、耳、心臓に障害をもつ先天性風疹症候群の子が生まれる可能性があります。

妊娠中は予防接種ができず、受けた後は2か月間妊娠を避ける必要があることから、抗体のない女性は、妊娠前に予防接種を受けることが重要です。

市では抗体の低い妊娠出産年齢の女性や妊婦パートナーに対し、予防接種費用の助成(26～30年度まで)をしています。詳細は課のホームページをご覧ください。

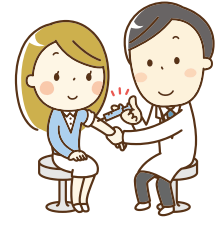

(広告)

遊びひろば



教室・講座名	とき	定員・対象年齢など	申し込み	備考
交野市立地域子育て支援センター(青年の家横 私部2-29-5)TEL 810・8270 ※下記申し込みは、全て9:30~です。				
遊戯室・お部屋の開放	月~金曜日9:30~17:00 ※水曜日(赤ちゃんの日)	水曜日のみ 1歳6か月まで	自由参加	祝日はお休みです。 11月26日(月)は13:00から。
育児相談 「おやつ・食事について」	11月5日(月) 10:30~11:30		自由参加	
たまた箱「大きなパラバルーンで遊ぼう」	11月16日(金) 10:30~11:00		自由参加	
マタニティヨガ	11月21日(水) 10:00~12:00	備考欄参照 先着10人	11月1日(木)~	開催日現在、妊娠20週以降で医師、助産師の許可を得た人。切迫早産の兆候がない人。きょうだいの入室はできません。
子育て講座 「癒しのオイル作り&ハンドマッサージ」	11月26日(月) 10:30~11:30	先着12人	託児申し込みは 11月1日(木)~	持ち物:オイル代400円、フェイスタオル1枚、バスタオル1枚。
パパと一緒に遊び&おしゃべり会	12月1日(土) 10:00~11:30	先着10人	11月1日(木)~	
わくわくランド	こりす組	12月5日(水)10:00~11:00	3~9か月 先着10組	3つの組で合同開催。
	うさぎ組	12月10日(月) 10:00~11:00	10か月~未就園児 先着35組	
	こあら組			
	らいおん組			
「ほらりすひろば」 TEL 893・1414 火~土曜日10:00~17:00(祝日、第1児童センター休館日は休み)、第1児童センター1階 子育て支援室(幾野2-6-1) ※駐車場には限りがあります。				
お部屋の開放	火~土曜日 10:00~17:00	0歳~おおむね3歳		祝日はお休みです。
おしゃべり会	11月7日(水)	0歳~おおむね3歳	自由参加 ※いずれも10:30~	好きな本はなあに?
つくってあそび	11月15日(木)			かんたん絵本作り
イベント出前講座	11月30日(金)			司書さんのおはなし会
星田地域子育て支援センター TEL 860・7193 星田こども園内(星田3-10-8) ※下記申し込みは、全て9:00~17:00				
お部屋の開放	月~金曜日 9:00~12:00, 13:00~15:00 ※金曜日(赤ちゃんの日)	金曜日のみ1歳6か月まで	自由参加	祝日、星田こども園の休園日はお休みです。
子育て講座「ママの健康・こどもの健康」	11月22日(木) 10:00~11:00	先着12組	11月7日(水)~ 直接来所か電話	骨密度測定があります。 保育はありません。
親子教室「手作りおもちゃをつくろう♪」	11月27日(火) 10:00~11:00	開催日現在1歳未満 先着10組	11月14日(水)~ 直接来所か電話	きょうだいの入室はできません。
子育て講座「親子で一緒に音楽会を楽しもう♪」	12月6日(木) 10:30~11:30	先着20組	11月20日(火)~ 直接来所か電話	きょうだいの保育はありません。
つどいの広場(子育て支援課) TEL 893・6406 毎週水・金・土曜日10:00~16:00(祝日、ゆうゆうセンター休館日は休み)、ゆうゆうセンター3階 運動療法室(天野が原町5-5-1)				
お部屋の開放	水・金・土曜日 10:00~16:00	0歳~おおむね3歳	自由参加	
おしゃべり会	11月21日(水)11:00~	0歳~おおむね3歳	自由参加	
保育付子育て講座 「ヨガでリラックス♪」	11月16日(金)10:00~11:30	0歳~おおむね3歳 15組(11月8日(木) 14:00~抽選)	11月1日(木)~ 7日(水)自由参加	持ち物:飲み物、ヨガマット(バスタオルでも可)動きやすい服装。
ふれあいあそび	11月28日(水)11:00~	0歳~おおむね3歳		動きやすい服装。
認定こども園 交野保育園 TEL 891・6203				
いきいき親子体操	11月20日(火)13:00~13:40	おおむね2歳以上 先着20組	随時電話受付	持ち物:上靴、タオル、飲み物等。 親子ともに運動が出来る服装。
園庭開放	11月7日(水)・14日(水)10:00~12:00		自由参加	雨天またはグラウンドコンディションが悪い場合は中止します。

※対象は原則、未就園児と保護者です。

※参加費の記載がない場合は、全て無料です。

市政のいきいき

アップリクス

おしらせ

育児情報

まちフォト  
Machifoto

きさいち植物園  
きさいち

相談室

図書だより  
ごみ収集日

アンケートの結果

サークルボード

園名	料金	対象
一時預かり保育 ※事前に登録が必要です。詳細は各施設へご確認ください。		
認定こども園 交野保育園(TEL 891・6203)	半日2,000円 1日3,000円	市内在住の生後6か月～就学前の乳幼児
星田こども園(TEL 891・1793)	半日2,000円 1日3,000円	
星の子ルーム(TEL 893・6408)	半日1,200円 1日2,400円	

園名	とき	申し込み	備考
<b>園庭・室内開放・イベント</b>			
あまだのみや幼児園 (TEL 892・1351)	〈園庭〉11月6日(火)9:30~11:00 〈室内〉11月29日(木)9:30~11:00	当日直接来園	・園庭開放は雨天中止 ・保育ではありません。 ・保護者の方は子どもから目を離さず、子どもの安全に注意して遊んでください。 ・駐車場はありません。
あさひ幼児園 (TEL 892・0206)	〈園庭〉11月20日(火)9:30~11:00 〈室内〉11月8日(木)9:30~11:00		
くらやま幼児園 (TEL 892・8433)	〈園庭〉11月13日(火)9:30~11:00 〈室内〉11月2日(金)9:30~11:00		
高岡幼稚園 (TEL 892・2320)	〈園庭〉毎週火・金曜日(祝日を除く)16:30~17:00 「劇団おい〜で」の人形劇11月26日(月)10:30~11:30	自由参加	26日(月)は園庭と指定保育室でも遊べます。
ほしだ幼稚園 (TEL 891・3856)	〈園庭〉11月19日(月)10:30~11:45	自由参加	アスレチックや砂場遊び。幼稚園の雰囲気を感じましょう。雨天中止
開智幼稚園 (TEL 892・3488)	〈園庭・室内〉11月7日(水)・21日(水)10:50~11:40	自由参加	対象:平成26年4月2日~28年4月1日生まれ。登録時に傷害保険料1,000円がかかります。

※対象は原則、未就園児と保護者です。

子育てスクスク

健康ポイント このマークは、「おりひめ健康ポイント」対象の講座などです。

健診・教室・講座名	とき・ところ	定員・対象年齢など	持ち物	備考
乳幼児の健診と相談 健康増進課 TEL 893-6405 ところ ゆうゆうセンター2階				
4か月児健診	12月4日(火)12:50~14:00受付	30年7月11日~8月10日生まれ	母子健康手帳	育児相談の日以外でも、年齢を問わず、窓口や電話で相談に応じます。
1歳6か月児健診	11月20日(火)12:50~14:00受付	29年4月生まれ		
2歳6か月児健診	11月27日(火)12:50~14:15受付	28年5月~6月生まれ		
3歳6か月児健診	11月14日(水)12:50~14:00受付	27年4月生まれ		
育児相談	11月28日(水)9:15~10:15受付	0歳児		
教室・講座 健康増進課 TEL 893-6405				
健康ポイント ミルクィベビー教室	12月5日(水)9:20~12:00 ゆうゆうセンター2階 プレイルーム	生後1~3か月頃の赤ちゃんとお母さん 定員:8組(予約制) ※年間通しての参加は1人1回です。	母子健康手帳、タオル	助産師がおっぱいを見て授乳相談、赤ちゃんの身長・体重測定、保健師・栄養士のミニ講座 申し込み:11月8日(木)から健康増進課
健康ポイント ぴよぴよ離乳食講習会	12月4日(火)13:45~15:30 ゆうゆうセンター2階 お年寄り健康教室 (ミニ講座開講時間) ①14:00~ ②14:30~ ③15:00~	4~7か月の乳児を持つ保護者	筆記用具	離乳食のすすめ方や作り方のミニ講座と展示。(申し込み:直接会場)
健康ポイント もぐもぐ離乳食講習会	12月11日(火)13:00~15:45 ゆうゆうセンター2階 プレイルーム(12:45~受付)	7~18か月の乳幼児を持つ保護者 定員:15人(予約制)	持ち物:筆記用具、エプロン、三角巾、ふきん、保育の場合は保育に必要なもの【ミルク(お湯も)やお茶(普段使用している容器に入れる)、おむつ、汚れ物を入れる袋など】※持ち物すべてに記名。	離乳食のすすめ方の話と実習・試食。(保護者のみ) 費用:200円 申し込み:11月6日(火)から健康増進課

# まち フォト

in  
k  
a  
t  
a  
n  
o



## 天野川セイタカヨシを 地域ブランドに!

9月6日(木)枚方市の南部生涯学習市民センターで、広報7月号で募集した「天野川セイタカヨシ」を使用した試作品の試食会が行われました。

21種類の試作品の試食が行われ、色合いや風味などについて話し合われました。引き続き、商品開発をしてくれる事業者を募集しています。



## 空手女子が大活躍

9月21日(金)上釜芽久さん(一中1年)、池田愛音さん(二中1年)、面高七海さん(郡津小4年)が、表敬訪問に訪れました。

上釜さんは女子組手の部で3位、池田さんは女子組手の部優勝、面高さんは小学3、4年生団体組手準優勝という優秀な成績を収めました。



## ご長寿のお祝い

9月26日(水)黒田市長が、今年99歳を迎えた市内在住の松井信栄さんを訪問し、長寿の祝いの記念品を贈りました。

松井さんの趣味は押し花で、長生きの秘訣は元気アップ体操をすることと話していました。





# さうだ、きさいち植物園に行こう!



サザンカ

ツバキ科の常緑小高木で多くの葉をつけます。花卉はわずかに基部で合着します。冬に咲く木本植物の代表的なものの一つです。



コスモス

メキシコ原産で明治に渡来したキク科の一年草で、秋桜ともいい、10月には白色または淡紅色、深紅色の花を開きます。英語で「宇宙」の意味です。



メタセコイアの紅葉

気温の低下とともに、葉の付け根に離層を作りクロロフィル(葉緑素)の分解と共にもう一つの色素カロチノイド系色素のロドキササンチンが発現します。



ラクウショウ

北米東南部からメキシコにかけて分布し、日本でも公園などに植えられています。高さ30~50mになり、日本ではヌマスギとも呼ばれます。

## こぼれ話

植物園では、四季折々さまざまな植物を鑑賞できます。今回は、秋に見頃の植物たちを紹介します。

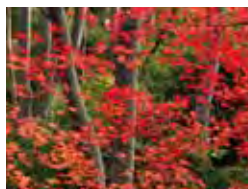

カエデ

11月下旬から12月上旬にかけて紅葉の見ごろを迎えます。色鮮やかな赤色に染まり、植物園でも人気の植物の一つです。



ススキ

11月頃に見頃を迎え、園内各所で見るができます。

## こぼれ話2

9月4日の台風21号により、植物園も大きな被害を受けました。園内では約220本もの木が倒れ、中には直径約1.2mもの大木が、根こそぎ倒れているものもありました。

自然災害は防ぐことができませんが、職員の懸命な作業により、再びみなさんに来園してもらえるよう復旧しています。まだ倒れたままの木もありますが、これも含めた「自然」をお楽しみください。



イベント情報

11月17日(土)・18日(日) **関西文化の日**(※無料開園)

12月 8日(土)・ 9日(日) **かたのキャンパス**(※無料開園)

詳細は当園ホームページをご覧ください。

大阪市立大学理学部附属植物園  
愛称:きさいち植物園

〒576-0004 私市2000  
TEL 891・2059 FAX 891・2101  
Email b-garden@sci.osaka-cu.ac.jp



ご利用案内 ★65歳以上の市民は、登録いただくことで入園料が無料になります。(植物園メイト)

■ 開園時間: 午前9時30分~午後4時30分(入園は午後4時まで)

■ 休園日: 毎週月曜日(休日の場合は開園)

■ 入園料: 大人350円(中学生以下は無料)  
団体(30人以上) 280円

■ 駐車料: 普通車500円/マイクロ1,000円/バス2,000円

■ アクセス: 京阪電車交野線「私市駅」下車徒歩約6分  
JR学研都市線「河内磐船駅」下車徒歩約20分

★詳細は、ホームページでもご覧いただけます。

Web: <http://www.sci.osaka-cu.ac.jp/biol/botan/>

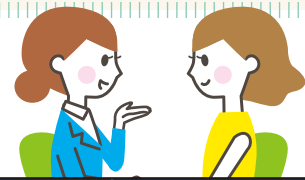

	相談名	とき・ところ・その他	予約・問い合わせ
法律・行政	法律相談(要予約)	月・木曜日14時～16時(30分/人、先着4人) ゆうゆうセンター ※1人1回限り	人権と暮らしの相談課 (TEL 817-0997) 〈予約は、相談日の前週の同じ曜日9時30分から電話が直接受け付け〉
	行政相談	9日(金)13時30分～16時 星田出張所	
	登記相談(要予約)	14日(水)13時～15時 ゆうゆうセンター	
	夜間法律相談(要予約)	22日(木)18時～21時(30分/人、先着6人) ゆうゆうセンター ※1人1回限り	
	相続・遺言書など作成相談(要予約)	28日(水)13時～15時、ゆうゆうセンター	
暮らし・人権	若年者のための就労相談(要予約)	14日(水)10時～12時、21日(水)13時～16時 ゆうゆうセンター ※対象:15～39歳およびその家族	人権と暮らしの相談課 (TEL 817-0997)
	女性のための相談(要予約)	7日(水)14時～16時30分、ゆうゆうセンター	
	人権擁護委員による相談	15日(木)10時～12時、ゆうゆうセンター	
	市民相談	平日9時～17時30分 ゆうゆうセンター	
	人権なんでも相談	月・水・金曜日13時～15時 ゆうゆうセンター	
	就労支援相談(要事前連絡)	平日10時～12時、12時45分～16時 ゆうゆうセンター	
	消費者相談(できれば事前連絡)	平日9時30分～12時、12時45分～16時 消費生活センター	消費生活センター (TEL 891-5003)
健康・福祉	障がい者福祉相談	(身体)第1・3水曜日(知的)第1・2月曜日(精神)第3水曜日、第3金曜日、いずれも13時～15時、ゆうゆうセンター	障がい福祉課 (TEL 893-6400 FAX 895-6065)
	障がい者(身体・知的・精神)でんわ相談	平日9時～18時、障がい者相談支援センター明星 (TEL 891-3636)	
	障がい者相談支援センター「明星」	木曜日10時～16時、ゆうゆうセンター、社会福祉士に相談	
	障がい児(者)相談支援センター「てらサボ」	月・金曜日10時～16時、ゆうゆうセンター、社会福祉士に相談	
	地域活動支援センター「みのり」	水曜日10時～16時、ゆうゆうセンター、精神保健福祉士に相談	
	障がい者相談支援センター「かたの」	火曜日10時～16時、ゆうゆうセンター、ピアカウンセラーに相談	
	福祉なんでも相談	平日9時～17時30分、ゆうゆうセンター	社会福祉協議会 (TEL 895-1185)
	経済面での困りごと相談(生活困窮者自立支援相談)	平日9時～17時30分、ゆうゆうセンター	地域包括支援センター(TEL 893-6426)
	高齢者福祉相談	平日9時～17時30分、ゆうゆうセンター	
	でんわ健康相談	平日9時～17時30分	健康増進課 (TEL 893-6405)
	ひとり親家庭相談(要予約)	金曜日9時～12時、13時～16時30分 ゆうゆうセンター	子育て支援課 (TEL 893-6406)
子育て・教育	育児相談	火・水・木曜日13時～15時、倉治こども園	倉治こども園 (TEL 891-1116)
	育児相談(要予約)	水曜日 あまだのみや幼稚園(TEL 892-1351) 木曜日 あさひ幼稚園(TEL 892-0206) 金曜日 くらやま幼稚園(TEL 892-8433) いずれも13時～15時	各幼稚園
	子育て支援相談(要予約)	▷平日9時～17時30分、交野市立地域子育て支援センター(私部2-29-5、青年の家横 TEL 810-8270) ▷平日9時～17時、星田地域子育て支援センター(星田3-10-8、星田こども園内 TEL 860-7193)	子育て支援課 (TEL 893-6406)
	こども相談	平日9時～17時30分、ゆうゆうセンター	教育センター (TEL 892-8203)
	教育相談	平日9時～17時、青年の家	
	就学時における奨学金などの進路選択支援相談(要連絡)	月・水・金曜日15時～17時30分、ゆうゆうセンター	人権と暮らしの相談課 (TEL 817-0997)

※いずれも土・日曜日と祝日を除く。相談はいずれも無料。※24時間表記。



# 図書だより

## 児童書

- まゆとがっぱ  
とみやすようこ 福音館書店
- しろくまジローはずもうとり  
ななもり さちこ 福音館書店
- ギネス世界記録 2019  
クレイグ・グレンディ 角川アスキー総合研究所
- あしによきによきときょうりゅう  
ふかみ はるお 岩崎書店
- こどもぼうさい・あんぜん絵じてん  
さんせいどうへんしゅうじょ 三省堂編修所 三省堂
- 忍者の迷路  
かがわけんたるう 香川 元太郎 PHP研究所

## 一般書

- 国宝 上・下  
よしだしゅういち 朝日新聞出版
- 世界一美味しいチャーハンの作り方  
日本文芸社
- 愛なき世界  
みづら 三浦 しをん 中央公論新社
- 男の子をやる気にさせる勉強法  
こむろ なおこ 小室 尚子 祥伝社
- 大人のほんご事典  
さいとうたかし 齋藤 孝 海竜社
- ウール刺繍で作る立体の花々  
すずき みえこ 鈴木 美江子 文化出版局



### いっしょに読んで 科学・知識の絵本

「このよでいちばんはやいのは」ロバート・フローマン原作/天野祐吉翻案/あべ弘士絵 福音館書店

『「はやい」ってなんだろう。ウサギははやいかな。たしかにカメよりははやい。でも、ツバメよりはおそい。』というように、ウサギやチーター、マグロやツバメなど、お馴染みの動物から、人間が作りだした自動車や飛行機、人工衛星、そして地球の自転など、比較する対象はどんどん広がっていきます。

さて、「このよでいちばんはやいのは」いったい何でしょう？意外な答えが絵本の中で待っています。地球が実は凄いスピードで回っているということや、人間の持つ素晴らしさなど、色々なことが発見できる作品です。絵を描いたあべ弘士氏は、旭山動物園で25年間飼育係として働き、旭山動物園を復活させる鍵となった人です。自由な線と色で描かれたダイナミックな絵が魅力です。



## お知らせ

倉治図書館・青年の家図書室の祝日開館(室)  
11月3日と23日の祝日を開館・室します。  
開館時間は午前10時～午後5時です。どうぞご利用ください。

## 問い合わせ

倉治図書館 (TEL 891・1825)、青年の家図書室 (TEL 893・4881)

## 11月のごみ収集日

問い合わせ 環境事業課 (TEL 892・2471)

粗大ごみ予約受付センター (TEL 891・5374 午前9時～午後5時)

※間違い電話が多発しています。電話番号は正確をお願いします。

### 燃やすごみ 週2回

曜日	収集地区
月・木	青山、天野が原町、幾野、梅が枝、私部(一部除く)、私部西、倉治、東倉治、郡津、神宮寺、森、森北、森南(私市の一部含む)、向井田、松塚、寺、寺南野、傍示(木曜のみ)
火・金	私市、私市山手、私部1・2・5・6丁目、私部7丁目(一部除く)・8丁目(一部除く)、私部南、南星台、藤が尾、星田、星田北、星田西、星田山手、妙見坂、妙見東

### 資源ごみ・粗大ごみ(無料・有料)月1回・水曜日

収集地区	7日	14日	21日	28日
幾野、倉治、東倉治、神宮寺、寺、寺南野、森、森北、森南、傍示	-	粗大ごみ	空缶・空びんなど(※)	新聞・雑誌など(※)
天野が原町、郡津、藤が尾、梅が枝、松塚、私部4丁目77番～80番	新聞・雑誌など	-	粗大ごみ	空缶・空びんなど
私部(一部除く)、私部南、私部西、青山、向井田、私市、私市山手	空缶・空びんなど	新聞・雑誌など	-	粗大ごみ
星田、星田北、星田西、南星台、妙見坂、妙見東、星田山手	粗大ごみ	空缶・空びんなど	新聞・雑誌など	-

(※) 私市1丁目1番(一部)・私部8丁目(一部)を含む。

### ペットボトル・プラスチック製容器包装(廃プラ)週1回

曜日	月	火	木	金
収集地区	藤が尾、妙見坂、妙見東、私市(一部除く)、私市山手、私部1・2・5・6丁目、私部7丁目(一部除く)・8丁目(一部除く)	天野が原町、幾野、梅が枝、私部西、郡津、松塚、私部4丁目77番～80番	私部南、星田、星田北、星田西、星田山手、南星台、傍示	青山、私市1丁目1番(一部)、私部(一部除く)、倉治、東倉治、神宮寺、寺、寺南野、向井田、森、森北、森南

※ごみはきっちり分別し、決められた日の「午前8時45分まで」に決められたところへ出してください。

※無料粗大ごみ・有料粗大ごみ(合計1か月5点以内)は、粗大ごみ予約受付センターへ申し込みが必要です。月～金曜日の祝日も受け付けを行っています。受付期間は各収集日の1か月前～1週間前です。有料粗大ごみは、必ず「粗大ごみ処理券」が必要です。(詳細は「交野市ごみ出しマニュアル」をご参照ください。)

※持ち込み粗大ごみ(有料分)は、四交クリーンセンター(TEL893・0505)に前日までに要予約。



# 広報かたの8月号で行ったアンケートの結果をお知らせします

【問い合わせ】秘書広報課(TEL 892・0121)

回答数 139件

**Q** 普段、広報をどのように読んでいますか。

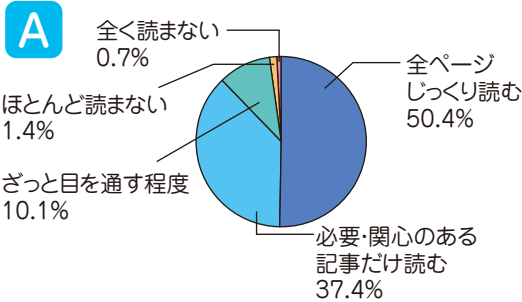

**Q** 広報の文章量について、どう思いますか。

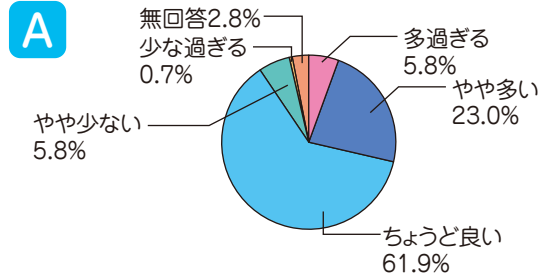

**Q** 30年5月号から広報がフルカラーになりました。見やすさは変わりましたか。

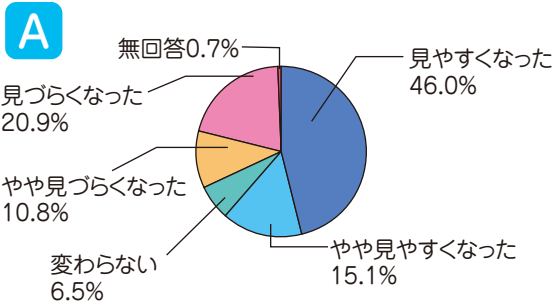

**Q** 市の情報を調べるものとして、どんなものが便利だと思いますか。(複数回答)

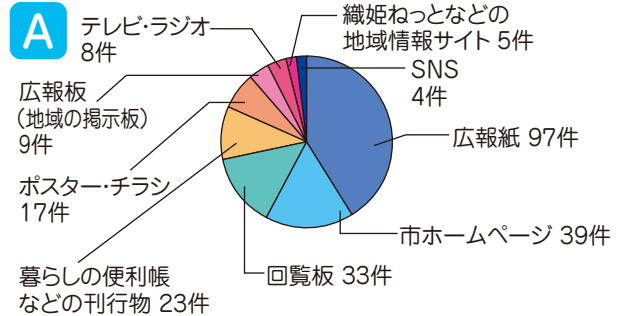

**Q** 今後、どのような情報を充実してほしいですか。(複数回答)

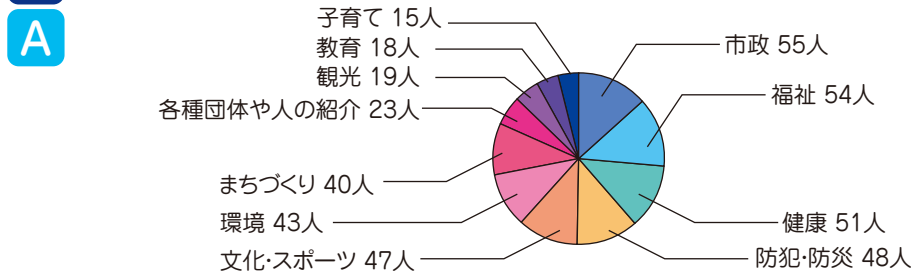

**Q** 広報がフルカラーになったことへの感想や意見を教えてください。

**A** ・写真やイラストに色がついて見やすくなった。 ・カラーだと白抜き文字が見にくい。

おしらせコーナーの見出しを、白抜き文字から黒字に変更しました。

**Q** 広報かたのについて、ご意見・ご感想・ご提案などをご自由にお書きください。

**A** ・色々知ることができて助かります。 ➡ ありがとうございます。今後もより良い広報紙を目指します。

・文章がダラダラ長いので、簡潔にしてほしい。 ➡ 読みやすい文章になるよう、簡略化に努めます。

・フルカラー化による費用増が気になる ➡ 広報紙にかかる印刷費用は、フルカラー前で1冊約20.2円。フルカラー後は、1冊約19.6円です。



# 活動日

～イベント・催しのお知らせ～

## 笑いヨガ ヒフミチャン

笑ってたくさん酸素を体と脳に取り入れましょう。

11月1日(木)・15日(木)13時30分～15時。交野会館(郡津駅前)。各500円。

☎岡田(☎080・2411・6105)

## 秋の「森ヨガ」

秋の森で気持ちよく体を動かしませんか。

11月8日(木)10時15分～11時30分。大阪市立大学理学部附属植物園。無料(入園料必要)。

☎赤水(☎894・8386)



## 富田林・寺内町と瀧谷不動尊

古文化同好会の歴史ウォーク。案内は高尾秀司氏。弁当持参。参加自由。

11月10日(土)9時～15時。河内磐船駅集合。200円(資料代)。

☎村田(☎892・2326)

## ストーリーテリング

お話の世界をじっくり味わってみませんか。

11月13日(火)10時～12時。倉治図書館。500円。

☎滝(☎865・6088)

## 心の病を抱えた家族方々集合

心の病で悩んでいる家族の方々、参加を。

11月14日(水)13時30分～16時。ゆうゆうセンター。精神障がい者の家族対象。無料。

☎雲川(☎891・0884)

## あしたへ!

発達障がい等気になる人、お話ししませんか。

11月15日(木)10時～12時。いきいきランド交野。100円。

☎中野(☎891・9040)

## かたの写真同好会11月例会

例会見学大歓迎。お気軽にお越しください。

11月18日(日)9時30分～12時。青年の家。無料。

☎松本(☎891・2988)

## 持寄りdeパーティーtheワールド

料理2～3人前を持ち寄り、楽しい交流を。要申込。

11月18日(日)11時30分～14時(11時受付)。ゆうゆうセンター。無料(料理持ち寄りなしは1,000円)。

☎長谷川

(☎・☎892・8757)



## ありがとう笑いヨガクラブ交野

笑って深呼吸健康体操。難しいポーズはありません。

11月18日(日)13時30分～15時。ゆうゆうセンター。500円。

☎藤谷(☎090・3038・5085)

## 丸山古墳と交野地方の古墳

古文化同好会の勉強会。講師は若林邦彦教授(同志社大学)。

11月24日(土)10時～12時。青年の家・学びの館。200円(資料代)。

☎村田(☎892・2326)

## 憲法とくらしを考えるカフェ

原発事故被害に学ぶ。

11月24日(土)14時～。ゆうゆうセンター。500円。

☎松村(☎892・4938)

## 童謡を歌って元気アップしよう

どなたでも参加できます。懐かしの歌を歌おう。

11月26日(月)13時～14時30分。いきいきランド交野。1,000円。

☎小澤(☎090・7103・4793)

## 交野女子学院(少年院)見学会

11月28日(水)10時～12時。交野女子学院。20歳以上対象。無料。要電話予約(平日10時～16時)。

☎同院庶務課の小川(☎891・1132)

# Circle Board

「サークルボード」では、市民サークル・同好会などの活動をお知らせします

☎=問い合わせ

☎=電話番号 ☎=申込

☎=ファクス番号の略で、時間は24時間表記です。

## 大切な人を感染症から守りたい

ゆうゆうセンターへの送迎は、相談可です。

11月28日(水)講演会13時30分～14時30分。見学会14時30分～15時。ホーム明星。無料。

☎家木(☎894・1798)

## アメリカの話あれこれ!

枚方市在住のアメリカ人が、日本語で語るお話。

12月2日(日)14時～16時。交野会館(郡津駅前)。先着40人。500円(茶菓子付)。

☎国際交流協会(☎894・1113)

## トナカイマフィンクッキング

12月4日(火)10時～12時。ゆうゆうセンター。育児中の人対象。500円。保育付き(15人)。

☎・☎11月19日(月)10時～22日(木)にKid'sさぼーと・かたの(☎090・9865・7724)



## 晴れ着講習会

道具を使わない着付をしています。

①12月4日(火)武道館②12月5日(水)幾野集会所。いずれも10時～12時。18歳以上の女性対象。無料。

☎清水(☎090・1963・8927)

## 仲間募集

～一緒に活動しませんか?～

### 社交ダンスすずらん会

初心者歓迎。健康プラス楽しい趣味を。

毎週火曜日9時30分～12時。月4回。交野会館・青年の家。月4,000円(会場費含)。

☎中(☎090・3283・6632)

### 交野市剣道連盟会員募集

交野市剣道連盟ホームページもご覧ください。

日時・入会金・月会費は事務局へ。旭小・郡津小・岩船小・倉治小・妙見坂小・武道館。

☎石倉(☎892・0219)

### 交野弓技連盟アーチェリー

老若男女問わず楽しめるスポーツです。

毎週土・日・祝日8時～14時。

交野支援学校裏スポーツ広場。中学生以上対象。入会2,000円。半年1万円。

☎堀内(☎090・5068・7187)

### 交野カンヴァスサポーター募集

交野おりひめ大学、かたの環境講座同時開催。

12月8日(土)・9日(日)。大阪市立大学理学部附属植物園。小学生以上対象。無料。

☎山田(☎090・7880・5448)

### 国際交流 外国語で自己実現

交野の国際化を目指し、一緒に活動しませんか。

交野会館にて随時。入会1,000円。年2,000円。

☎国際交流協会(☎894・1113)

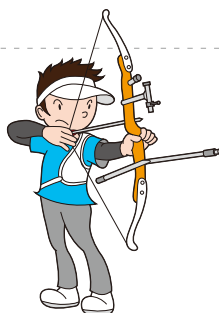

## Circle Board

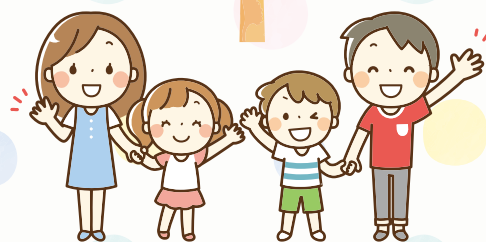

## 保育付き ママの リフレッシュヨガ



保育とファミサポの簡単な説明会つき。

11月29日(木)10時～12時。ゆうゆうセンター。子育て中の人対象。無料。定員20人(保育付15人)。

☎・☎11月12日(月)からファミリー・サポート・センター(☎893・0757)

## 関西独立リーグ 06ブルズ選手少年野球教室

交野市スポーツ少年団野球部会より監督、コーチ他選手32人参加予定。

と き 11月17日(土)午前9時～

ところ いきいきランド交野グラウンド

※雨天の場合は長宝寺小学校体育館

対 象 小学生以下

☎・☎長町(☎090・1710・5755)



健康  
ポイント

## 第7回市星連・健康ウォーキング (交野市星友クラブ連合会)

と き 11月20日(火)9時30分～14時(小雨中止)

集合場所 河内磐船駅改札前ロータリー

内 容 神宮寺の石碑・石仏見学、昼食後に倉治公園グラウンドでニュースポーツ輪投げ大会

対 象 会員および市内在住の60歳以上の人

参加費 無料

持ち物 昼食・飲み物・筆記用具・雨具等

☎・☎11月15日(木)までに、市星連若手部の天野(☎090・6600・3538)



# おひめちゃん

作：泉 麗香 (いずみ れいか)



※関連記事は6ページ

## 人口と火災・救急

9月末の市の人口 (前月比)

人口	77,864人 (-28)
男	37,567人 (-1)
女	40,297人 (-27)
世帯数	32,462世帯 (±0)

### 9月の火災・救急

火災 0件 救急 264件

※毎月1日の正午、点検のため消防サイレンを鳴らします。

1月号の「サークルボード」掲載申込締め切りは、11月30日(金)です。

## 展示・発表会

～活動の成果を見てください～

**かたの写真同好会文化祭写真展**  
 青年の家3階301にて開催・会員募集中。  
 11月2日(金)～4日(日)9時30分～16時30分。最終日は16時まで。無料。  
 問 松本(まつもと) (891・2998)

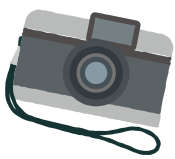

**妙見東第8回わたしの作品展**  
 絵画、陶芸、手芸品などを展示。  
 11月24日(土)10時～16時。25日(日)10時～15時。妙見東自治センター。無料。  
 問 堀(ほり) (090・6903・8383)

**ハンドベルコンサート**  
 恋人たちのクリスマス・ソリスベリ・花のワルツ他。  
 12月2日(日)14時開演。ゆうゆうセンター。500円。  
 問 丸山(まるやま) (080・1492・4616)



## ハイキング

貴船から鞍馬山へ

もみじのトンネル通ります。一般向け7千。小雨決行。  
 11月10日(土)8時。交野市駅集合。2,000円(保険代含)。  
 問 鶴園(つるぞの) (891・6002)



山科から火床へ

もみじ遅いかな。一般向け11千。小雨決行。  
 12月8日(土)8時。交野市駅集合。1,500円(保険代含)。  
 問 鶴園(つるぞの) (891・6002)



## 善意銀行

社会福祉協議会の善意銀行では、皆様からの善意(金銭・物品)の預託を受け、各種福祉活動に役立てています。  
 △私部西のT・Hさんから、9万円  
 △(株)栄 交野ガスリビングから、7,200円  
 △NISI歌謡教室から、23,310円

問=問い合わせ  
 ☎=電話番号 申=申込  
 FAX=ファクス番号の略で、  
 時間は24時間表記です。

サークルボードに掲載している内容は市民・団体が主催しています。行事などの参加時に生じた事象については、市が保証をするものではありません。保険加入などの詳細は、主催者に問い合わせください。敬称は一部略して記載しています。



私部城跡が市指定文化財に指定されました。  
詳細は6ページをご覧ください。



古文書から見えた

# 私部城

～語り継がれる歴史～



問い合わせ  
社会教育課文化財係(TEL 893-8111)

## 古文書の信頼性

古文書とは、一般的に昔の人が書いた手紙や日記、伝記などのことを言います。先月号までの私部城の歴史についても、それらの古文書から得た情報をもとに紹介しました。

貴重な史料となる古文書ですが、記載内容が全て事実かどうかは注意が必要です。例えば日記や伝記などは、現代に伝わらるまで何度も複製されています。昔は人の手による複製のため、誤字・脱字がありますし、中には多少の改変を加える人もいます。

当コーナーで度々紹介した『信長公記』も、原作者である太田牛一(おわたういち)のものは一部しか残っておらず、『原本信長記』(げんぽんしんちようき)『信長日記』(しんちようじ)などの名称で多くの複製が作られています。一般的には、これらをまとめて『信長公記』と呼んでいます。

私部城に関しても、城主の安見右近(やすみゆうこん)「安見左近」と間違えて記している日記もあり、古文書により誤った情報が伝えられることもよくあります。



『原本信長記』  
(国立公文書館所蔵)

## 「偽」の城主、安見直政

もう一つ、古文書を疑わないといけないことは、うその文書を作る人がいることです。これを「偽文書」といいます。なぜ偽文書を作るかというと、身分を偽ったり、土地の所有権争いの際に、その土地は自分の祖先が所有していたと偽るために作られます。

実は、私部城の歴史もこの偽文書の被害にあっています。安見氏の歴史が詳しく記されている「保見氏系図譜」という史料があり、長らくこの史料を本物として私部城の歴史が研究されてきました。

これには、私部城主に安見図書助直政という人物がいたと記されています。『信長公記』に登場する安見氏は、この直政だと信じられてきましたが、近年、この文書は近畿地方を中心に偽文書作家として活躍した椿井政隆(つばいまさたか)(1770～1837)という人が作ったものであることが分かりました。

この偽文書が作られた経緯は不明ですが、この文書の系譜は天皇から始まっており、本物であったならば安見氏は天皇の血を引く由緒ある家柄となり、歴史口マンのある話であったと思います。



『保見氏系図譜』(タイトル部分)

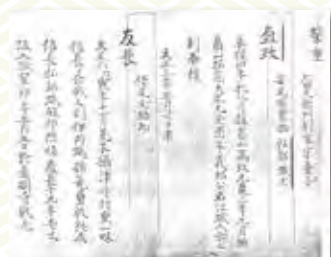

『保見氏系図譜』(安見直政の箇所)

## 近世古文書合宿

今年の9月に、大阪大学大学院文学研究科の村田路人教授指導のもと、星の里いわふねで古文書調査の合宿が行われました。これは、同大学日本史研究室と市教育委員会で締結した協定に基づく調査で、市として初の試みになり、私部で地区に残る古文書を調査しました。

私部の古文書ですので、私部城に関わる新たな発見があるかもしれません。詳しい調査成果については、また後の号で紹介したいと思います。



コラム

