



広報 かのの

1

No.800
平成31年(2019)



特集 新年のごあいさつ / 二十歳の描く夢

8 市政のうごき
11 トピックス
14 おしらせ
22 育児情報

24 まちフォト in katano
26 そうだ、きさいち植物園に行こう！
27 1月の相談室
28 図書だより
1月のごみ収集日

29 サークルボード
31 まんが おりひめちゃん
32 古文書から見た私部城

新年のごあいさつ



市長 黒田実

新年あけましておめでとうございます。市民の皆様におかれましては、健やかに新春をお迎えのことと、お慶び申し上げます。

旧年中は、市政の運営に格別のご支援とご協力を賜り、厚く御礼申し上げます。

昨年は、大阪北部地震、平成30年7月豪雨、台風21号など、いずれも近年に例を見ないほどの自然災害が発生し、交野におきましても、多くの建物等への被害や倒木が発生しました。改めまして、被害に遭われた皆様に、心からお見舞い申し上げます。

市としまして、被害への復旧対応や、ブロック塀等の撤去・改修補助を府内でも先駆けて導入するなど、災害対応に努めたところですが、自然災害への備えの重要性を痛感した一年でした。

今年、新しい元号へと変わりゆく年になります。平成となった当時、65歳以上の高齢者はおよそ12人に1人の割合でしたが、現在は4人に1人を超えました。30年前、本市の小学校児童数は約5250人でしたが、現在の在籍児童数は約4110人です。

昨年秋、多くの皆様のご信任をいただき、2期目の重責を担うこととなりましたが、少子高齢化・人口減少が進む中、交野の活力を維持し、皆様の暮らしを支える市民サービス・行政機能を維持していくためのこれまでに、5つの重点政策を掲げました。

1つ目は「子どもが元気に成長する環境づくり」。若い世代の方々に交野を選んでいただくような、待機児童の解消や妊娠から子育てまでの切れ目ない支援など、安心して子どもを産み育てる環境づくりや、義務教育9年間を見通した小・中一貫教育、言語活用力の向上、外国語教育の充実、プログラミング教育など、これからの時代を「生きる力」を育む教育を目指して参ります。

2つ目は「支え合う健康・福祉のまちづくり」。年齢を重ねても、いつまでも元気に住み慣れた地域で暮らせるよう、健康寿命の延伸や地域包括ケアの充実を図るとともに、児童発達支援センター整備など障がいがある人への切れ目ない支援にも取り組んで参ります。

3つ目は「みんなが安全・安心なまちづくり」。災害時において、避難や震災直後の対応から復旧・復興も含めた防災マネジメントの拠点として、市役所は重要な公共施設です。老朽化が進む庁舎の整備に向け、具体的な検討を始めるとともに、浸水対策や土砂災害対策など、地域全体の防災力強化を図ります。

また、これまで防犯カメラ設置や防犯灯LED化などの防犯対策を進めてきましたが、暮らしの安全・安心を守るために、地域防犯力の支援・強化に努めて参ります。

4つ目は「地域の活力と雇用を生む基盤づくり」。星田北まちづくりへの支援やシティプロモーションの推進など、住民誘致や企業誘致に繋がる都市基盤整備や魅力発信と、地域産業の

活性化・雇用創出に向けての取り組みを進めます。

5つ目は「未来へつなぐ環境づくり」。里山保全や都市農業支援など、すばらしい交野の自然を守り、次世代に引き継ぐための取り組みや、公共施設の再生可能エネルギー導入によるCO2削減など、環境にやさしいまちづくりをさらに推進します。

また、これからのまち全体の未来を見据えた中、長期的な総合計画や都市計画マスタープランの改訂に着手します。

重点政策につきましては、改めて「市長戦略」としてお示しさせていただきますが、市の課題やまちづくりの方向性について、市民の皆様と「共有」「共感」を大切にし、その為の「発信」に努めながら、市役所一丸となつて交野を一步前へ進めて参りたいと考えております。

市政運営に対しまして、さらなるご理解・ご協力を心よりお願い申し上げますとともに、本年が皆様にとりまして、健やかで幸多き一年となりますよう心よりお祈り申し上げます。

本年もどうぞよろしくお願ひ申し上げます。

二十歳の夢を描く

1月14日(祝)は成人の日です。
成人の日は、「おとなになったことを自覚し、みずから生き抜こうとする青年を祝いはげます」ことを趣旨としています。
今年も、約880人の新成人が大人への扉を開きます。今月の特集は、成人式で新成人代表を務める4人に将来の夢について話を聞きました。



交

野は優しい人が多く、地域ぐるみの交流が盛んなところが好きだと

言う高橋さん。小学生の時は通学路を見守っている『旗のおばちゃん』と話すのが大好きで、「家に帰らずにずっと喋ってました」と懐かしそうに話します。

現在は看護学校に通い、看護師

と助産師を目指しています。「小学校の時の友達の家が助産院で、生まれてすぐの赤ちゃんや、赤ちゃんを抱っこするお母さんをよく見ていました。近所の人たちに愛されていた助産院で、地域ぐるみでやっているのが楽しそうやな〜と

思ってた」と、友達のお母さんが働く姿に憧れて、日々勉強中です。

夢は看護師と助産師

でも、いつかは主婦に。



日

韓交流の学生団体に所属している高橋さん。日本国内だけでなく

韓国のソウルやプサンにも支部があり、年に2回全員が集まる会議があります。



会議では、医療・農業・地域共同

体・国勢・観光・法律の各チームに分かれて発表が行われ、高橋さんが所属しているのは医療チーム。「前回の会議では、独居高齢者の孤独死を防ぐ商品の開発について発表しました」と、看護学校で学

んだ知識を生かして両国の医療水準向上に取り組みます。

看護師と助産師を目指し、学生団体の活動にも熱心に取り組む高橋さんの夢とは。

「いつかは平和に主婦をして、子どもが高校生になるころには、学校に行っている間に働き、晩ご飯を作って帰ってくる家族に『おかえり』を言いたいです」



—PROFILE—

高橋 桃子さん

Momoko Takahashi

第三中学校出身

座右の銘

努力は嘘をつかない



自分を表現する仕事に就きたい。

子

どものころから習い事で多忙だったという田中さん。3歳から

ピアノを始め、水泳、器械体操やフィギュアスケート、お琴などたくさん習い事をしてきたこともあり、中学生の時には木曜日以外は習い事をしてたそうです。その中でも6歳から始めたバレ

エは特別だったそうで、「気付けば夢はバレリーナになり、どんどん夢中になっていきました。踊るのが楽しくて、京都まで週に5・6回

レッスンに通っていました」とのことですが、本格的に取り組んでいたのは大学1年生まで。大きな舞台を頑張りすぎて、燃え尽きてしまったそうです。



「今でも母親の練習に付いて行って一緒に踊ることがあるんですが、当時ほどのやる気が出てこないんです」と、かつての情熱が冷めてしまったことを嘆きながらも、好きだったバレエはこれから続けたいと話します。

今

の夢は、自分を表現する仕事に就くこと。バレエで培った「表現を

する」ということをこれからの仕事にするため、今はアルバイトをしながら映画などのオーディ

ションを受けています。そのため歌やダンスのレッスンを頑張ってはいますが、バレエとはまた違ったダンスに苦戦している様子。小さい頃から多忙だった田中さんは、今も変わらず多忙の毎日です。



—PROFILE—

田中 雅子さん

Miyabi Tanaka

第四中学校出身

座右の銘

失敗を恐れるより
何もしないことを
恐れよ

卒

業論文は交野をテーマにし、「交野は自然がたくさんあって、春は桜、

夏には七夕祭り、秋は星のブランコの紅葉、冬は山ナリエなど、それぞれの季節をとっても楽しめるんです」と交野への思いを語る坂口さん。小学生の頃から星田山手の

山ナリエの点灯式に毎年行っていたそうです。「近所の人たちが優しい人ばかりなんです。自分の住む星田山手が大好き」と地元愛を語ります。

小さい頃から人と話すことが好きで、高校時代の夢はホテルマン。短大では観光学科を専攻しました

星田山手が大好き 将来の夢はお嫁さん。



旅

行が趣味で、「卒業旅行は海外に行つておいしいものを食べた

が、「インターンシップでホテルや旅館で働いた時に、旅館のほこりとかの環境が体に合わなくて、よく風邪をひくようになってしまっただんです。それでは自分には旅館は向いてないと思いました(笑)」と断念。今はレンタカー会社への就職が内定しています。



い！」と意気込む坂口さんですが、英語は喋れないとのこと。社会人になったら一人旅にも挑戦してみたいそうです。

そんな坂口さんの将来の夢はお嫁さん。「自分が末っ子なので、子どもを見てたらめっちゃめっちゃ良くなって思います。25歳までには結婚して、子どもを生みたいです」と、終始笑顔の絶えない人でした。

—PROFILE—

坂口 風花さん

Fuka Sakaguchi
第三中学校出身

座右の銘
猪突猛進





十
今はアルバイトが楽しい
交野は今のままであってほしい。
十

小

学生の時にチアリーダーイングクラブPIIX IESで活動し、「当時の先生から話があって、新成人代表を務めることになりました。まだ先生が覚えてくれていたことに驚きました」と代表になったいきさつを教えてくださいました。

中学生では卓球部に、高校では軽音楽部に入部。ですがあまり熱は入らなかったそうです。大学に進学して居酒屋でアルバイトを始めると、「人と接することが好きで、働いていて楽しいです。今ではバイトリーダーを任されるようになりました。気持ち的にはバイト

がメインで学校が副業です(笑)」と、今の生活は充実しているようです。

大学では法律を専攻。「企業の法務部とかで、今学んでいる知識を生かしたいです」と、副業とは言うものの、勉強にも真剣に取り組んでいます。

最

近の趣味はカメラで、「交野で星を撮る機会があった時、とてもきれいだっただんです。都会まで近いのに、こんなに自然が溢れているところはないと思います。ずっと今のままであってほしい」と、想い

を話します。「実は、今回で広報紙に載るのは2回目なんです。前は小学生の時に描いたイラストがパッカー車にラッピングされたことで載りました。いろいろと交野への思い入れが深いです」と、2回目の掲載を喜んでくれました。



—PROFILE—
松井 風花さん
Fuka Matsui
第三中学校出身

座右の銘
楽

小中一貫教育に向けて 交野の取り組みを お知らせします

【問い合わせ】
指導課 (TEL 810・0522)

2020年度から、市内全中学校区で「小中一貫教育」が全面実施されます。今月号と2月号で、市での小中一貫教育の導入に向けた様々な取り組みの現状をお知らせします。

■小中一貫教育とは

小学校と中学校の教育課程をつなぎ、小・中学校の義務教育9年間、一貫性を持たせた教育を行うことです。

小中一貫教育を行う学校の施設形態は、1つの校舎で小・中学

生が学ぶ「施設一体型」、小・中学校が隣接する「施設隣接型」、施設自体は別とする「施設分離型」の3つの形態があります。
市では、2020年度に、現在の形態と同じ「施設分離型」で小中一貫教育全面実施が始まります。

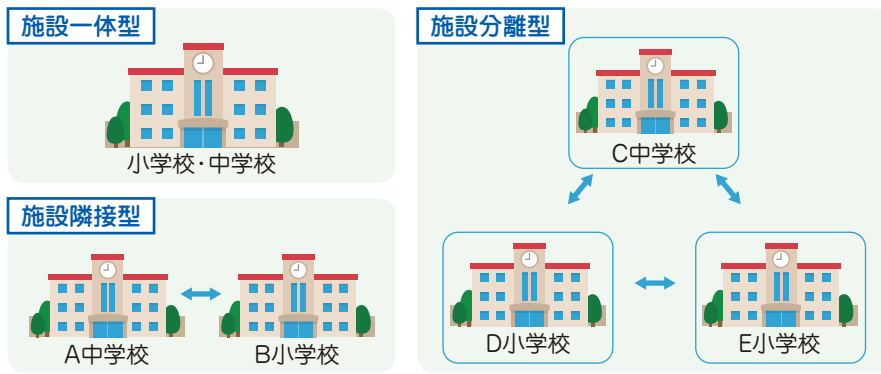

■小中一貫教育の目的とめざす子ども像

今後、社会の変化が大きく、将来の予測が難しい時代を生きる子どもたちが、未来を切り開き、進化する社会の中で活躍できる資質や能力を育成することを目的にしています。

交野が原学園【第一中学校区】 (第一中学校、交野・長宝寺小学校)	<ul style="list-style-type: none"> ●豊かな人権感覚をもち、自他ともに大切にする子 ●自ら学び、よく考え、粘り強く実行する子 ●活力をもち、たくましい心や身体をもった子
たなばた学園【第二中学校区】 (第二中学校、郡津・倉治小学校)	<ul style="list-style-type: none"> ●情操豊かな子ども ●自主的な子ども ●心身健やかな子ども ●責任感の強い子ども ●知性豊かな子ども
星のまち学園【第三中学校区】 (第三中学校、星田・妙見坂・旭小学校)	<ul style="list-style-type: none"> ●自ら学び、豊かな心をもち、たくましく未来を切り開く子
天の川学園【第四中学校区】 (第四中学校、岩船・藤が尾・私市小学校)	<ul style="list-style-type: none"> ●未来を切り開く子ども

市では、各中学校区で、9年間を通じて、子どもたちにどのような力をつけてもらいたいかについて話し合い、「めざす子ども像」を設定し、それを保護者と、地域で共有して教育活動に取り組んでいます。

■市の取り組み例

「9年間をつなげるカリキュラム」

義務教育9年間で一貫した教育を行うための、学年に応じたカリキュラムづくりを進めています。国語や算数(数学)などの各教科はもちろん、人権・キャリア・道徳・支援教育や学校行事、児童会・生徒会活動等を、小学校は6年間、中学校は3年間という枠に捉われない教育を進めていきます。

「中学校の口」

小学6年生が、これから進学する中学校で1日を過ごす取り組みです。中学校の先生による授業や中学生との交流、部活動の見学等、中学校の雰囲気存分に味わう貴重な1日となっています。



31年度市・府民税の 主な税制改正

【問い合わせ】
税務室 (TEL 892・0121)

◆配偶者控除および配偶者特別控除の控除額の改正

配偶者控除の額が改正され、合計所得金額が1000万円を超える所得者については、配偶者控除が適用されなくなりました。

また、配偶者特別控除の対象となる配偶者の合計所得金額が38万円超123万円以下とされ、その控除額が改正されました。

改正後の配偶者控除額および配偶者特別控除額の一覧表(市・府民税)

	配偶者の合計所得金額	配偶者が給与所得だけの 場合の給与等の収入金額 (参考)	所得者の合計所得金額 ()内は、給与所得だけの場合の給与等の収入金額		
			900万円以下 (1,120万円以下)	900万円超 950万円以下 (1,120万円超 1,170万円以下)	950万円超 1,000万円以下 (1,170万円超 1,220万円以下)
配偶者 控除	380,000円以下	1,030,000円以下	33万円	22万円	11万円
	上記の所得金額で70歳以上(老人控除対象配偶者)		38万円	26万円	13万円
配偶者 特別 控除	380,001円~900,000円	1,030,001円~1,550,000円	33万円	22万円	11万円
	900,001円~950,000円	1,550,001円~1,600,000円	31万円	21万円	11万円
	950,001円~1,000,000円	1,600,001円~1,667,999円	26万円	18万円	9万円
	1,000,001円~1,050,000円	1,668,000円~1,751,999円	21万円	14万円	7万円
	1,050,001円~1,100,000円	1,752,000円~1,831,999円	16万円	11万円	6万円
	1,100,001円~1,150,000円	1,832,000円~1,903,999円	11万円	8万円	4万円
	1,150,001円~1,200,000円	1,904,000円~1,971,999円	6万円	4万円	2万円
	1,200,001円~1,230,000円	1,972,000円~2,015,999円	3万円	2万円	1万円
	1,230,001円以上	2,016,000円以上	適用なし		

- 夫婦の双方がお互いに配偶者特別控除の適用を受けることはできません。
- 市・府民税は一般的に合計所得金額が35万円(給与収入のみで100万円)を超えると課税となります。
- 合計所得金額が38万円(給与収入のみで103万円)を超えた場合、市・府民税の非課税基準判定の際に、扶養人数に含まれません。また、配偶者にかかる障がい者控除を受けることもできません。
- 所得税とは控除額が異なります。所得税については国税庁ホームページ(<https://www.nta.go.jp>)をご覧ください。

かたの 交野マラソン2019 **!** 4月21日(日) 交通規制のお知らせ

大会当日は、ご不便・ご迷惑をおかけしますが、ご協力をお願いします。

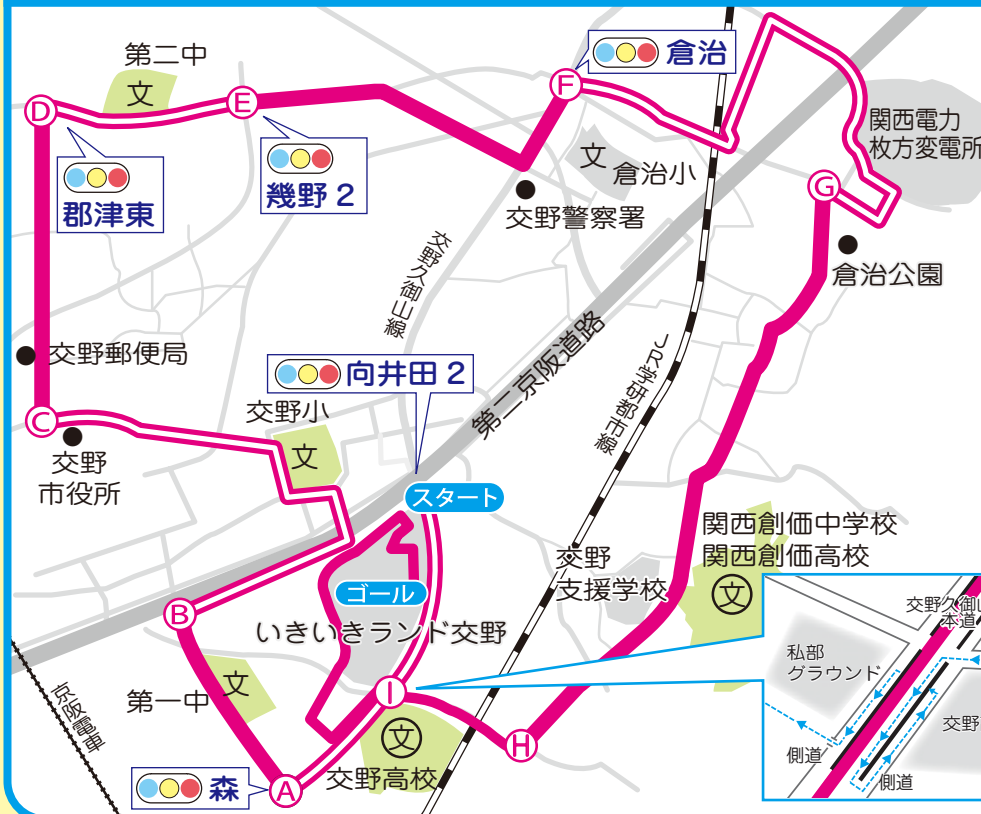

《交通規制の時間》

区 間	交通規制時間
スタート⇒A	9:00~11:20
A⇒B	9:45~11:20
B⇒C	9:45~11:25
C⇒D	10:50~11:35
D⇒E	10:55~11:45
E⇒F	10:55~11:50
F⇒G	11:00~11:55
G⇒H	11:05~12:10
H⇒I	9:00~12:25
I⇒ゴール	9:00~12:30

※交通規制の時間は、当日の競技状況によって変更する場合がありますので、ご了承ください。

! 地点付近の詳細地図

11:20以降は、交野久御山線の■で塗られた車線(片道)は車両通行ができません。
点線←の矢印はランナーが通過するルートです。

パブリックコメントの実施

【問い合わせ】各担当課

市は、次の計画の策定にあたり、素案を公表し、みなさんからの意見を募集します。

素案の閲覧場所 市ホームページ、市役所本館2階情報公開コーナー、各素案の担当課

意見を提出できる人 次のいずれかに該当する人・法人・団体

・市内に在住・在勤・在学している
・市内に事業所(事務所)がある
・市税の納税義務がある

・その他、案件に利害関係がある

意見の提出方法 意見書(様式自由)に住所・氏名(団体名)を記入し、募集期間内(消印有効)に、持参・郵送 FAX・Eメールで各提出先

※いただいた意見の全部または一部を公表することがあります。また、意見に対する個別回答はしません。

■交野市橋梁長寿命化修繕計画(素案)

市管理橋梁の法定点検結果等を踏まえ、長寿命化を図るためのものです。

募集期間 1月15日(火)～2月13日(水)

提出先・問い合わせ

市役所別館1階 道路河川課 〒

576-8501(住所記入不要)

TEL 892・0121

FAX 893・2636

(douro@city.katano.osaka.jp)

■交野市舗装修繕計画(素案)

市管理道路の状況・重要性等を勘案し、舗装を計画的に修繕するためのものです。

募集期間 1月15日(火)～2月13日(水)

提出先・問い合わせ

市役所別館1階 道路河川課 〒

576-8501(住所記入不要)

TEL 892・0121

FAX 893・2636

(douro@city.katano.osaka.jp)

■交野市空家等対策計画(素案)

市内の空家等に関する対策(特定空家等の判断基準を含む)を総合的・計画的に実施するためのものです。

募集期間 1月15日(火)～2月13日(水)

提出先・問い合わせ

市役所別館2階 都市計画課 〒

576-8501(住所記入不要)

TEL 892・0121

FAX 893・2636

(tos@city.katano.osaka.jp)

■第2期交野市健康増進・食育推進計画(素案)

市民の誰もが健康を実感し、明るく元気に暮らせるまちづくりを目指すための計画です。

募集期間 1月22日(火)～2月21日(木)

提出先・問い合わせ

ゆうゆうセンター2階 健康増進課 〒

576-10034 天

野が原町5-1-1

TEL 893・6405

FAX 892・0525

(kenkou@city.katano.osaka.jp)

市・府民税の申告

【問い合わせ】
税務室 (TEL 892・0121)

31年度市・府民税の申告(30年)の所得に基づく申告の受け付けを次のとおり行います。

とき 2月15日(金)～3月15日(金)〔土・日曜日を除く〕午前9時30分～正午、午後1時～4時

※市の所得税申告会場と開設期間が異なりますので、ご注意ください。

ところ 市役所別館3階 小会議室

※郵送での申告も受け付けます。

郵送先・税務室市民税係 〒576-8501(住所記入不要)

申告に必要なもの

▽市・府民税申告書(申告会場に)

も用意しています)

▽印鑑

▽給与や公的年金の源泉徴収票(原本を提出)、収入金額や必要経費が分かる明細書など

▽生命保険料や地震保険料の控除証明書、社会保険料(国民年金保険料)控除証明書など

▽マイナンバーカードまたはマイナンバー通知カードなどの番号確認書類(本人と扶養親族も必要)および本人確認書類(運転免許証など)

※所得税の確定申告をした人は市・府民税の申告をする必要はありません。

※市・府民税申告は、課税証明書の発行や国民健康保険の算定などの資料にもなります。

30年中に課税される所得がなかった人でも、必要な場合は申告してください。



所得税の申告

問い合わせ
枚方税務署(TEL 844・9521)

枚方税務署の

確定申告 作成会場

と き 2月18日(月)～3月15日(金)〈土・日曜日を除く〉9:30～16:00

※2月24日(日)・3月3日(日)は開庁します。

ところ 枚方税務署(枚方市大垣内町2-9-9)

※会場は、大変混雑が予想されます。混雑状況により、早めに受け付けを終了する場合があります。

交野市での

申告会場

年金所得者・給与所得者用の申告会場

と き 2月4日(月)～13日(水)〈土・日曜日、祝日を除く〉
9:30～12:00、13:00～16:00(受付は15:30まで)

ところ 市役所別館3階 中会議室

- 申告相談には、整理券が必要です。各日とも8:30から、市役所別館3階で当日分のみ整理券を配布します。整理券はなくなり次第、受け付けを終了します。翌日分の整理券は配布しません。
- 作成された確定申告書の提出のみの場合、整理券は必要ありません。市役所別館1階で受け付けます。
- 不動産や株式などの譲渡所得・贈与税・相続税に関する申告相談は行っていません。

ご協力をお願いします

市役所駐車場や周辺道路が大変混雑し、渋滞等も予想されます。徒歩や自転車・公共交通機関等でお越しください。

事業所得・不動産所得者用申告会場

と き 2月25日(月)～28日(木)9:30～12:00、13:00～16:00(受付は15:30まで)

ところ 北河内府民センター1階 大会議室(枚方市大垣内町2-15-1)

※混雑状況により、早めに受け付けを終了する場合があります。専用駐車場はありません。

国税庁ホームページで 申告書を作成

(<https://www.nta.go.jp>)

「確定申告書等作成コーナー」
では、スマホでも所得税の確定
申告書が作成できます。

e-Taxの利用手続きがより便利になりました

マイナンバーカードやICカードリーダーライター
をお持ちでない人は、税務署で「ID」と「パスワード」を
受け取れば自宅のパソコンやスマホからe-Taxで
申告ができます。

※税務署で本人確認が必要です。運転免許証などの
本人確認書類をお持ちの上、お越しください。



災害に伴う雑損控除説明会のご案内

- **と き** 1月21日(月) ①午前の部 9:30～11:00 ②午後の部 13:00～14:30
午前、午後とも内容は同じです。
- **と ころ** ゆうゆうセンター4階 交流ホール
- **定 員** 先着400人(駐車場に限りがあります。)
- **内 容** 大阪府北部地震や台風21号等の被災による、雑損控除の申告説明会
※確定申告の相談や受け付けは行いません。
- **持 ち 物** 筆記用具・計算器具・修繕費等の災害関連支出の領収書および具体的な工事内容が分かる
もの・保険金等で補填される金額がある場合、その金額が分かる書類・被災証明書
(当日、計算書を作成予定)
※被害を受けた住宅の取得年月、取得金額、構造、床面積などを確認しておいてください。
- **問い合わせ** 枚方税務署(TEL 844・9521)

放課後児童会の入会申請一斉受付

■ 申請用紙の配布 青少年育成課・各児童会

■ 新規受付(新1～6年生)

受付場所	とき	
青少年育成課	1月7日(月)～11日(金)	9:00～20:00
	1月12日(土)・13日(日)	9:00～12:00

■ 継続受付(新2～6年生)

受付場所	とき	
青少年育成課	1月7日(月)～11日(金)	9:00～20:00
	1月12日(土)・13日(日)	9:00～12:00
各児童会	1月7日(月)～11日(金)	13:00～18:30
交野・星田・倉治・岩船・妙見坂児童会	1月12日(土)	8:30～18:30

■ 注意事項

- 定員に達した児童会は、一斉受付期間中に入会申請をしても、高学年から順に待機となる場合があります。
- 一斉受付終了後は、青少年育成課で随時受付(平日9:00～17:30)を行います。一斉受付で定員に達した児童会は、申請しても待機となる場合があります。
- 書類不備による再提出で、一斉受付期間を過ぎた場合は、随時受付となりますのでご注意ください。

■ 問い合わせ 青少年育成課(TEL 892・7721)

ヘルス&ビューティープログラム



- ところ いきいきランド交野2階 多目的室
- 対象 16歳以上
- 定員 各クラス先着12人(WEB予約優先)
- 費用 1,000円/1回券 4,500円/5回券
- 持ち物 動きやすい服装・タオル・飲み物

申し込み・問い合わせ いきいきランド交野プールフロント(TEL 894・1187)

Health&Beauty 土、日に新教室開講!

教室名	曜日	時間	内容
リラックスヨガ	土	10:00～11:00	深い呼吸で体の緊張をほぐし、心身ともにリラックスしましょう。
機能改善ヨガ	日	9:45～10:45	身体を本来あるべき姿に戻します。肩・腰の調子を改善しましょう。

他教室も多目的室にて開催中!回数券で全ての教室に参加できます。

教室名	曜日	時間	内容
やさしいヨガ	月	10:30～11:30	ストレスや体力の衰え、身体の硬さが気になる人、心身を解放してみませんか。
はじめてのピラティス	水	10:30～11:30	ボールやチューブなどを使い、美しい姿勢や身体づくりをめざしましょう。
メディカルピラティス	水	13:00～14:15	呼吸を意識して運動することでインナーマッスルを鍛えます。
美構造	水	15:00～16:00	身体のねじれやゆがみを改善してダイエットとヒップアップ効果に期待。
機能改善ヨガ	水	15:30～16:30	身体を本来あるべき姿に戻します。肩・腰の調子を改善しましょう。
ヒップアップヨガ	金	10:00～11:15	ほぐして・鍛えて・引き締めて!お尻の形を整える「美尻ヨガ」。
肩甲骨ヨガ	金	13:00～14:00	肩甲骨をしっかりと動かして、肩こり、首こりの予防・改善に。

Instagram



#タノシカタノシ

投稿した写真が広報紙に掲載されるかも！？





Instagramで #タノシカタノシ 盛り上がりよう！

みなさんのベストショットをInstagramで共有しませんか。職員やかたのツーリズム推進協議会が良いと感じた写真を広報紙に掲載したり、かたのスイッチInstagram(katanoswitch)でリポストします。たくさんの投稿、お待ちしております。

- 1 コンセプトは2つ。"楽し"くて、"交野市"に関連していれば、風景・人物・食べ物・イベントなど、何でもOKです。
- 2 投稿にハッシュタグ「#タノシカタノシ」をつけてください。写っている場所や人など、写真内容が分かるコメントやハッシュタグもお願いします。
- 3 「#タノシカタノシ」をつけて投稿されたものは、広報紙への掲載やかたのスイッチInstagramでのリポストに同意したものと見なします。
- 4 人物が写っている写真は、被撮影者の了解を得たものみにしてください。



交野をもっと楽しむサイト **かたのスイッチ** 
<https://katanoswitch.jp/>



問い合わせ
秘書広報課広報担当
(TEL 892-0121)



消費者相談

どうなるの？昔のプリペイドカード

Q 昔買ったバスや電車のプリペイドカードが出てきました。もう今では使えませんが、残高はどうなりますか？

A 発行元の会社から払い戻しを受けることができます。決められた払い戻し申し出期間内に手続きをしましょう。期間を過ぎると法律に定める払い戻しが受けられません。

助言 プリペイドカードが廃止され使えなくなった場合、利用者は未使用分や残高のお金を発行元から戻してもらえます。ただし、一定の期間内に自ら手続きをすることが必要です。商品券の場合も同様です。資金決済法に基づく払い戻し手続きなどの情報は、金融庁のホームページで見ることができます。タンスに眠っているプリペイドカードや商品券を確認してみましょう。

<参考>金融庁ホームページ (<https://www.fsa.go.jp/policy/prepaid/>)

【問い合わせ】消費生活センター (TEL 891・5003)





このマークは、「おりひめ健康ポイント」対象の講座などです。
詳細は、市ホームページをご覧ください。

電話番号案内

市外局番 072

市役所	TEL 892・0121
【本館】秘書広報課、政策企画課、財務課、財産管理課、総務課、人事課、地域振興課、税務室、市民課、医療保険課、会計室、行政委員会事務局(選挙管理委員会事務局)、議会事務局、土地開発公社、公共施設等再配置準備室	
【別館】都市計画課、第二京阪道路沿道まちづくり推進室、開発調整課、営繕課、道路河川課、下水道課、緑地公園課、環境衛生課、農政課・農業委員会	
【第2別館】危機管理室	
【環境事業所内】環境総務課	
星田出張所	TEL 891・2031
ゆうゆうセンター	TEL 893・6400
福祉総務課、生活福祉課、障がい福祉課、高齢介護課、消費生活センター	
人権と暮らしの相談課	TEL 817・0997
健康増進課	TEL 893・6405
子育て支援課	TEL 893・6406
こども園課	TEL 893・6407
社会福祉協議会	TEL 895・1185
地域包括支援センター	TEL 893・6426
こどもゆうゆうセンター	TEL 892・3077
ファミリー・サポート・センター	TEL 893・0757
ボランティアセンター	TEL 894・3737
シルバー人材センター	TEL 893・0430

環境事業課(ごみ)	TEL 892・2471
粗大ごみ予約受付センター	TEL 891・5374
乙辺浄化センター(し尿)	TEL 892・2472
青年の家	TEL 892・7721
社会教育課、青少年育成課	
社会教育課文化財係	TEL 893・8111
教育総務室	TEL 810・0530
学校管理課、学校規模適正化室	TEL 810・8010
指導課	TEL 810・0522
青年の家図書室	TEL 893・4881
学校給食センター	TEL 891・0098
星の里いわふね	TEL 893・3131
星田西体育施設	TEL 893・7721
第1児童センター	TEL 893・1144
いきいきランド交野	TEL 894・1181
倉治図書館	TEL 891・1825
歴史民俗資料展示室	TEL 810・6667
いきものふれあいセンター	TEL 893・6520
消防本部・署	TEL 892・0119
総務課、予防課、警備課、通信指令室	
水道局	TEL 891・0016
総務課、工務課、新浄水施設整備室	
星の里浄水場	TEL 893・6281
浄水課	
水道サービス株式会社	TEL 894・0105

おかけ間違いのないようご注意ください。



自然

交野の冬鳥を
見に行こう

時 2月3日(日)午前9時～午後

2時30分(雨天中止)

集合場所 私市駅前

行程 傍示の里方面6⁰*

¥ 無料

持 弁当、飲み物、敷物、双眼鏡、必要な人はストック

申 当日集合場所

問 交野みどりネット事務局(環境衛生課内)

交野の生き物を
調査しよう

時 1月22日(火)午前9時～午後

3時(雨天中止)

集合場所 市役所別館前

内 白旗池から見晴台までの生き物を調べる

コース バスで白旗池↓徒歩で

倉治公園付近

定 約15人

¥ 無料

持 弁当、飲み物、敷物、筆記用具、あれば双眼鏡、バインダー

申 1月7日(月)から、交野み

どりネット事務局(環境衛生課内)

(広告)

市政のつぎ

トピックス

お知らせ

育児情報

まちフォト in Katano

きさいち植物園 に行こう!

相談室

図書だより・ごみ収集日

サークルボード

冬の樹木観察ハイキング

時 1月20日(日)午前9時〜午後3時(雨天中止)
集合場所 河内磐船駅前

コース 傍示の里↓いきものふれあいセンター↓倉治公園

¥無料

講師 森林インストラクター 渡辺晋一(しんいち)さん

持 弁当、飲み物、雨具、筆記用具、あればルーペ。

備 歩きやすい服装、靴

申 当日集合場所

問 いきものふれあいセンター

きさいち植物園でウォークラリー

時 2月23日(土)午前11時〜午後4時
場 大阪市立大学理学部附属植物園

対 市内在住の小学4〜6年生

定 60人(多数の場合は抽選)

¥ 500円 持 弁当、飲み物

申 問 ①氏名 ②生年月日 ③小学校名 ④学年 ⑤住所 ⑥電話番号を

1月8日(火)〜18日(金)に、電

話・メールで青少年育成課

(kusei@city.katano.osaka.jp)

文化

きさいち植物園の桜のイロハとサギソウ守り

時 2月8日(金)午前10時〜正午
場 青年の家学びの館

内 植物園の桜の紹介。お話を希望

少植物サギソウの鉢植え

定 20人 ¥200円

申 問 社会教育課

「手編み教室」講師募集

時 4月〜32年3月末の毎月第2・4水曜日、午前10時〜正午、午後1時〜3時

場 青年の家

申 問 社会教育課



第六回 星の里いわふね和太鼓フェスタ

時 2月16日(土)学校の部・17日(日)アマチュアの部とゲストによるコラボ演奏
両日午後0時30分開演

場 星の里いわふね

ゲスト奏者 和楽器演奏集団 独桑 佐伯篤宣さん、米谷大輔さん

対 小学生以上 定 700人

¥ 16日(土):無料、17日(日):1000円(中学生以下無料)

申 問 1月10日(木)から、星の里

いわふね窓口

図書館(室)の臨時休館(室)

蔵書点検のため、次のとおり休館(室)します。
倉治図書館、第1児童センター
ごとも図書館:1月22日(火)〜1月27日(日)

青年の家図書室、星田コミュニティセンター図書室:1月29日(火)〜2月3日(日)

問 倉治図書館、青年の家図書室

少年少女発明クラブ 指導員募集

時 毎月第2・4土曜日、午前9時30分〜午後0時30分

場 星の里いわふね

対 理科工作が得意な人(年齢不問)

報 償 1日3000円

申 問 青少年育成課

スポーツ

第5回 ノルディック・ウォーク

時 2月6日(水)午前9時30分〜午後0時30分(雨天中止)

集合場所 いきいきランド交野

コース 春日神社まで往復約6km

定 30人 ¥無料

持 飲み物、タオル、帽子など

備 動きやすい服装、靴

申 1月4日(金)〜1月30日(水)

に、青年の家窓口

問 社会教育課

第68回北河内地区駅伝競走大会

時 2月3日(日)午前9時30分開会(少雨決行)

場 淀川河川公園枚方地区周回コース

対 一般(15歳以上中学生除く)・シニア(中学生)

チーム構成

男子の部:監督1人・選手6人

補 欠3人以内

女子の部:監督1人・選手5人

補 欠3人以内

申 問 1月11日(金)までに、社会教育課

人権

男女共同参画フェスティバル2019

時 2月2日(土)正午(開場)午後1時(開演)〜3時

場 ゆうゆうセンター4階 交流ホール

内 市女性活躍推進優良事業者表彰式、歌手の山本かずみさんによるトーク&コンサート(手話通訳あり)



定 450人(先着順)

※保育(1〜3歳、先着8人、1月10日(木)〜17日(木)に要申込)があります。

¥無料

申 問 人権と暮らしの相談課

31.01.01



ボランティアセンター について知ろう

時 1月21日(月)午後1時30分～3時

場 ボランティアセンター **¥無料**

申 問 ボランティアセンター



点字広報 ヘルシーおおさか21

府は、健康・医療に関する点字広報を年2回発行しています。

今回のテーマ 第3次大阪府食育推進計画 おおさか・元気な食プラン

閲覧場所 市役所・ゆうゆうセンター・星田出張所・ボランティアセンター・青年の家・倉治図書館 ※ルビ版や音声読み上げ用は府ホームページ(<http://www.pref.osaka.lg.jp/chikikansen/tenjiko/index.html>)

問 四條畷保健所企画調整課(☎878・1021)

31年度の登録手話 通訳者を募集

登録には判定試験を行います。

一次試験(次のうち市が指定)

時 2月1日(金)午後5時～9時

2月2日(土)午前10時～正午

2月2日(土)午後1時～5時

内 筆記試験、読み取り通訳実技

※筆記試験の問題は申し込み時に配布しますので、試験日当日に提出してください。

二次試験(次のうち市が指定)

時 3月1日(金)午後5時～9時

3月2日(土)午前10時～正午

3月2日(土)午後1時～5時

内 聞き取り通訳実技、面接

場 ゆうゆうセンター3階 団体共用ルーム

申 込 書の 配 布 障がい福祉課

申 問 申 込 書 に 必 要 事 項 を 記 入

し、1月18日(金)(必着)までに持

参。郵送で障がい福祉課(〒57

6-0033 天野が原町5-

5-1)

重度障がい者医療助成

対 次のいずれかに該当する人

①身体障がい者手帳1・2級を
持っている

- ②療育手帳Aを持っている
- ③療育手帳B1と身体障がい者手帳3～6級を持っている
- ④精神障がい者保健福祉手帳1級を持っている
- ⑤難病等の受給者証を持っており、障がい年金(または特別児童扶養手当)1級に該当する

※所得制限があります。

※助成開始は申請月から。

申 問 障がい福祉課

障がい者地域生活支援 事業者の公募

次の3事業の運営について、

31年度から3年間の業務委託事

業者を公募します。

①障がい者相談支援事業、3事業者

②基幹相談支援センター事業：1事業者

③地域活動支援センターI型事

業：1事業者(①または②を併せ

て運営する。)

申 込 書 の 配 布 障がい福祉課、

ホームページ

(<https://www.city.katano.osaka.jp/docs/2018120700012/>)

申 問 1月7日(月)～25日(金)に

障がい福祉課(申込最終日の受け

付けは午後5時まで)



保険・年金

源泉徴収票を送ります

国民年金や厚生年金などのうち、老齢を支給事由とする年金を受けている人に、1月末までに「平成30年分公的年金等の源泉徴収票」を送ります。

この源泉徴収票は、30年中に受けた年金額、源泉徴収された所得税額、特別徴収された介護保険料などが記載されていますので、所得税の確定申告をする際に添付してください。

紛失や未着、2枚以上必要な場合は、年金証書、印鑑と本人確認できる写真付証明を持って、お近くの年金事務所へ交付の申請をしてください。なお、障害年金や遺族年金などは、課税対象となっていないため、源泉徴収票は送られてきません。

申 問 枚方年金事務所(☎846・5011)

交野市国民健康保険 運営協議会委員募集

この協議会は、保険料率など事業運営の重要な事項を審議する機関です。今回、被保険者から広く意

見を聞くため、次のとおり公募します。

募集人数 1人

任期 4月1日から3年

協議会開催 年に2回程度

報酬 1回9500円

応募資格 1月1日現在20歳以上の市国民健康保険加入者

選考方法 小論文、面接

小論文「国民健康保険に関すること」をテーマに800字以内。

申 1月7日(月)～25日(金)(必着)

までに、所定の応募用紙と小論文を医療保険課(郵送可)

に提出してください。

申 問 医療保険課

※応募用紙は、市ホームページ

(<https://www.city.katano.osaka.jp/docs/2018121000043/>)また

は、医療保険課。

は、医療保険課。

は、医療保険課。

は、医療保険課。

保険料納付済額 確認書を送ります

国民健康保険料、介護保険料、後期高齢者医療保険料は、確定申告などで社会保険料控除の対象となります。

30年間に普通徴収(口座振替や金融機関などで納付した人)は、1月下旬に確定申告用の保険料納付済額確認書を送ります。

▽特別徴収(年金天引き)で納入された保険料は、日本年金機構から送られる年金の源泉徴収票でご確認ください。

▽障害年金や遺族年金などから特別徴収されている人は、源泉徴収票が送られませんので、保険料納付済額確認書が必要な人は、担当課に申請してください。

▽普通徴収分と特別徴収分を合計した確認書が必要な人は、担当課に申請してください。

問 国民健康保険・後期高齢者医療Ⅱ医療保険課、介護保険Ⅱ高齢介護課



環境

里山ボランティア募集

時 1月16日(水)・27日(日)午前9時30分～正午(雨天中止)

場 奄山ふれあいの森(星田9丁目)

内 里山の整備活動

対 中学生以上 **定** 10人

¥ 無料 **持** 飲み物、タオル、帽子

備 長袖、長ズボン、作業できる靴(道具は貸与します)

申 1月7日(月)から、交野みどりネット事務局(環境衛生課内)

里山の講演会

時 1月19日(土)午後1時30分～3時30分

場 市役所別館3階 中会議室

内 交野の里山のこれからを考える **講師** 大阪市立自然史博物館学芸員 佐久間大輔さん

¥ 無料 **申** 直接会場

問 環境衛生課

**交野みどりネット講座
公共施設見学編パート2**

時 1月30日(水)

集合 午前9時15分にゆうゆうセンターか、9時45分におりひめ給食センター(車来場不可)

内 施設が行う環境配慮の学習と学び、試食会

対 市民 **定** 25人(先着順)

¥ 270円 **持** 筆記用具、飲み物、箸、ナフキン、スリッパ

申 1月7日(月)～15日(火)に交野みどりネット事務局(環境衛生課内)

冬のエコなクッキング

時 2月7日(木)午前10時30分～午後1時

場 ゆうゆうセンター3階 調理実習室 **内** 冬野菜を使った料理(のっぺい汁・ふろふき大根など)

対 市民

定 30人(多数の場合は抽選)

¥ 無料 **持** 飲み物、エプロン、三角巾、ふきん、箸

申 1月7日(月)～17日(木)に交野みどりネット事務局(環境衛生課内)



くらし

**ひったくり防止カバー
取り付けキャンペーン**

自転車の前カゴに「ひったくり防止カバー」を取り付けます。

※自転車で来られなかった人への配布はありません。

時 1月11日(金)午前10時30分～

場 星田会館 **¥** 無料

問 危機管理室、交野警察署生活安全課(☎891・1234)

**入札参加資格審査の
新規申請**

建設工事にかかる新たな入札参加資格審査の申請を受け付けます。

市および水道局が発注する工事の入札に参加を希望する業者は、この審査を受け、名簿に登録される必要があります。詳細は、市ホームページをご覧ください。

※現在の登録(29・30年度)は、3月31日(日)をもって終了します。

※引き続き登録を希望する場合は、必ず申請をしてください。※建設コンサルタント等一般委託業務提供・物品購入等で登録している場合は、有効期間が2021年3月31日までのため、今回の手続きは必要ありません。

申 1月21日(月)～2月20日(水)に郵送で財務課

**マイナンバーカード
土曜日受け付け・交付**

マイナンバーカードの交付通知書を持ち、平日来庁できない人は、手続きにお越しくたさい。また、申請時来庁方式による受け付けも

行っていますので、必要な持ち物を確認のうえご利用ください。

※必ず本人がお越しくたさい。

※混み具合により、お待ちいただくことがあります。

※申請時来庁方式については、市ホームページまたは市民課までお問い合わせください。

時 1月26日(土)午前9時～正午

場 市役所本館1階 市民課

問 市民課

**住民基本台帳カードの
電子証明書**



住民基本台帳カードが有効期限内であっても、氏名・住所などの変更や、電子証明書の有効期限が満了すると電子証明書は使えなくなり、更新もできません。

引き続き確定申告などで電子証明書をご利用する場合は、マイナンバーカードを申請してください。※交付には申請から1か月程度の時間を要します。

場 市役所本館1階 市民課

問 市民課





くらし

甲種防火管理新規講習会

消防法令により防火管理者の選任が必要な事業所で、異動などで防火管理者が不在となる場合には、必ず受講してください。

時 2月14日(木)・15日(金)

場 枚方寝屋川消防組合消防本部5階多目的ホール等

対 市内在住・在勤で、防火管理の資格取得を希望する人

定 5人(先着順) **¥** 4000円

持 甲種防火管理新規講習受講申込書兼受講票

申 問 1月21日(月)～25日(金)に消防本部予防課(☎892・0012)

行政書士による日曜無料相談会

時 1月20日(日)午後1時～3時

場 ゆうゆうセンター2階 集団指導室

内 遺言・相続・成年後見、内容証明の作成などの相談

問 行政書士会枚方支部(☎814・9920)

都市計画の縦覧

東部大阪都市計画地区計画(私部南第2地区)の案の縦覧を行います。案に対して意見を述べたい人は意見書を提出することができます。

時 1月29日(火)～2月12日(火)

場 都市計画課

意見書の提出期限 2月12日(火)

計画位置 私部南4丁目地内

提出にあたっての注意事項 意見書に氏名、住所、対象となる都市計画案の名称区計画、意見および理由を記入し、持参・郵送

申 問 都市計画課(〒576-8501 住所記入不要)

広報レポーター募集

市内の催しや話題を取材する広報レポーターを募集します。

対 市内各地に自力で行ける15歳以上(中学生を除く)

募集人数 5人

活動期間 4月～翌年3月

内 ①レポーター会議の出席(月1回)②地域の催しや話題の取材(月3回程度)③原稿と写真の提出

※レポーター会議への出席が難しい場合、相談に応じます。

※カメラの貸与あり。

申 問 1月31日(木)〈消印有効〉までに、①住所②氏名③年齢④電話番号⑤自分で撮った写真3枚程度⑥簡単な応募動機を持参・郵送Eメールで秘書広報課広報担当(〒576-8501)住所記入不要)。(kouhou@city.katano.osaka.jp)

※後日、面接日などを連絡します。



しごと・求人

アルバイト・パート 保育士募集

4月から市立認定こども園で勤務する、アルバイト・パート保育士を募集します。

採用予定日 4月1日(月)

場 市立第1～3認定こども園

対 4月現在64歳までの保育士資格および幼稚園教諭免許保持者

業務内容 保育業務・保育補助業務

アルバイト保育士

定 5人程度

勤務時間

・月～金曜日：午前8時45分～午後5時
・土曜日(月1回程度)：午前9時

～午後1時

日額 8475円(土曜日は、時給1180円)

延長保育時間等 パート保育士

定 各園2～5人程度

勤務時間

・月～金曜日：午前6時50分～9時5分のうち1時間30分～2時間、午後4時45分～7時15分のうち1時間30分～2時間
・土曜日：午前9時～午後7時のうち4～7時間

※時間帯は相談に応じます。

時給 1070～1130円

申 問 写真付き履歴書を持ってこども園課



31年度非常勤学校校務員登録者募集

登録期間 2020年3月末まで

採用予定日 31年4月1日以降

※登録しても採用されるとは限りません。雇用の必要がある時に登録者の中から面接のうえ、条件

に合った人を採用します。

申 問 登録申請書(ホームページからダウンロード)と履歴書を2月28日(木)までに持参・郵送で学校管理課

(〒576-0052 私部2-29-1)

就職活動を応援します

時 1月30日(水)午前10時～午後0時30分 **場** ゆうゆうセンター

内 厚生労働省一般職業能力適性検査による適性測定

対 市内在住の15～39歳で就労をめざしている人

定 4人(先着順) **¥** 無料

申 問 1月4日(金)から、人権と暮らしの相談課

創業支援セミナー

時 2月16日(土)午前9時30分～正午 **場** ゆうゆうセンター

対 創業を考えている人、創業後間もない人

テーマ 人材育成とコミュニケーション

内 経営者に必要な能力や、従業員に思いを伝えるためのコミュニケーションなどの課題解決に向けた講演

青少年コーナー

大切なこと

平成は携帯電話の普及と進化の時代でした。初期の携帯電話は通話のみでしたが、やがてEメールでのやり取りができるようになり、今ではスマートフォンでSNSでの交流が中心になるなど、コミュニケーション方法が大きく変化しています。

便利になった反面、顔が見えないための誤解も少なくありません。どんな時でも「言葉で話す」ということの大切さは変わりませんし、相手に会って目や表情を見ることで気持ちが分かり誤解が解けることもあります。

登下校時、子どもたちへの挨拶や話しかけで、そんなコミュニケーションの大切さを伝えることができます。

問 青少年育成課



講師 経営相談アドバイザー
堀越昭夫さん

¥ 無料 定 20人
※保育(無料)。2月6日(水)までに要申込)があります。
申 閏2月8日(金)までに電話・FAX・Eメールで地域振興課
(FAX) 891・5046
sinkou@city.katano.osaka.jp

※詳細は市ホームページ
(<https://www.city.katano.osaka.jp/docs/2018110900033/>)

任期付常勤職員・短時間勤務職員募集

職種、受験資格、採用予定人数などは下表のとおりです。国籍・性別は問いません。

対 下表の受験資格に該当する人
採用予定日 4月1日(月)
申 1月7日(月)〜23日(水)に市役所本館2階 人事課
※詳細は市ホームページをご覧ください。

※免許、資格は31年3月末までに資格取得見込みの人を含みます。
問 人事課

区分	職種・募集人数	受験資格
任期付常勤職員	保育士<1人程度>	保育士資格と幼稚園教諭免許の両方を有する人
任期付短時間勤務職員	保育士<早朝担当3人程度> <薄暮担当3人程度>	保育士資格と幼稚園教諭免許の両方を有する人
	看護師<週4日勤務1人程度> <週3日勤務2人程度>	看護師免許を有する人

放課後児童会指導員募集

内 放課後、児童会で児童を預かり、見守り、安全確保、遊びの提供など

場 市内小学校、児童会

時 週5日午後1時〜6時30分の5時間30分(勤務開始日は要相談)
・土曜勤務や研修などがあります。長期休業期間などは勤務時間に変更があります。

対 指導員は、放課後児童会または保育園などでの勤務経験がある人 **定** 若干名

報酬 月額18万6100円

申・問 青少年育成課

※各都道府県認定放課後児童支援員認定資格研修了者、保育士、社会福祉士、教職員免許法第4条に規定する免許状を有する人は履歴書に記入してください。



教育

就学援助制度の一部改正

就学援助制度において、小学1年生の8月に支給していた「新入学児童学用品費」を、小学校入学前年度の3月に「小学校準備金」として支給します。

※「小学校入学準備金」を受給した場合は、翌年度の就学援助制度において、「新入学児童学用品費」は受給できません。

支給額 4万6000円

対 新小学1年生の保護者のうち、2月1日(金)時点の就学援助制度認定者

※制度の詳細は、1月上旬に、新小学1年生のいる家庭に案内を送付しますのでご確認ください。

※すでに兄・姉が市立小・中学校に通い、就学援助制度認定を受けている場合も、新たに申請が必要です。

申・問 学校管理課



市政のいき

アップス

お知らせ

育児情報

まちフォト

きさいち植物園
に行こう!

相談室

図書だより
ごみ収集日

サークルボード



市奨学金貸付申請受付

経済的な理由で高校・大学などへの就学が困難な人を対象に、学費の一部の貸し付け制度を設けています。※借家・持家別の所得制限があります。

対 市に居住で住民票を有し、学校教育法に規定する学校に進学または就学中の本人(保護者ではありません)

必要書類

- ▽普通奨学金貸付申請書(学校管理課で配布)
- ▽合格通知書
- ▽住民票(世帯全員・全部事項記載)
- ▽30年度(29年分)所得証明書(世帯員で扶養に入っていない18歳以上の全員宛)

▽世帯が保護者名義の借家(賃貸)に居住の場合、賃貸契約書や家賃決定通知書(府営住宅)など、所在地、貸主、借主、家賃の記載がある書類の写し

※借家証明の提出が無い場合は、持家基準による審査となります。
▽ひとり親家庭の世帯の人は、ひとり親家庭医療証や児童扶養手当証

書など、ひとり親家庭の世帯であることが分かる書類の写し

貸付額

▽高校・高専・支援学校高等部など
Ⅱ 在学中年間4万円(特別貸付6万円)
▽大学・短大などⅡ 在学中年間6万円(特別貸付9万円)

※31年度に高校・大学に進学する人は、特別貸付の申請ができます。
申請期限 3月29日(金)

返還

在籍学校卒業後、奨学生自身による返還となります。おのおのね高校等は月5千円、大学等は月1万5千円となります。ただし、奨学生自身が進学する場合、その在籍期間中は返還猶予となります(別途申請および証明が必要)。

申・問 学校管理課



健康

おりひめ健康ポイント 応募締め切り迫る

おりひめ健康ポイントの応募受付は1月31日(木)までです。まだ応募していない人は、ぜひ応募してください。参加賞のQUOカードの使用期限はありません

が、「おりか」カードは、3月31日(日)まで利用できます。

問 健康増進課

働く世代のための 土曜センター健(検)診

時 2月23日(土)

場 ゆうゆうセンター1階 休日診療所

内 特定健診(国保加入者のみ)、
びちびち健診 各がん検診(胃・肺・大腸 前立腺・乳・子宮頸)、
肝炎ウイルス検診、結核検診
※胃がん検診受診者のみ追加で胃リスク検診が受診可能です。

対・¥

詳細は「わが家の健康管理」
申問 16・64歳は1月4日(金)から、65歳以上は2月1日(金)から、健康増進課(先着順、窓口・電話のみ)



健康ポイント 知って得る健康幸術

時 1月31日(木)午前9時～正午
場 ゆうゆうセンター2階 体験学習室

対 16歳～74歳で、1年以内の健診・血液検査の結果が下表のいずれかに該当する人 **定** 35人 **¥** 無料
内 生活習慣病予防のための講義と実技、味噌汁の塩分測定

持 筆記用具、電卓、スーパリーの袋1枚、飲み物、みそ汁などの汁物(100cc程度)、健診結果
申・問 1月24日(木)までに、健康増進課

最高血圧	130mmHg以上
最低血圧	85mmHg以上
中性脂肪	150mg/dl以上
LDL	120mg/dl以上
HDL	40mg/dl未満
空腹時血糖	100mg/dl以上
HbA1c	5.6%以上(NGSP値)
腹囲	(男性)85 ^{センチ} 以上・(女性)90 ^{センチ} 以上
BMI	25以上
AST・ALT	31IU/l以上
γ-GTP	51IU/l以上



成人歯科健診

受診期限は2月28日(木)です。早めに受診してください。

場・申 市内実施歯科医院
対 30年度中に40・50・60・70歳になる市民

¥ 500円

持 個別通知のがき、または年齢・住所が確認できるもの(運転免許証など)、健康手帳(持っている人のみ)

問 健康増進課

介護予防・健康応援セミナー 今日から始める健康づくり

時 2月6日(水)午後2時～4時
場 ゆうゆうセンター4階 交流ホール

テーマ 「知っておきたい、介護につながりやすい病気とその予防方法について」

講師 一般社団法人介護予防ネットワーク協会 医学博士 宮田重樹さん

定 約200人

¥ 無料

申 直接会場

問 高齢介護課

市政のいきいき

トピックス

お知らせ

育児情報

まちフォト
Ukatano

きさいち植物園
に行こう!

相談室

図書だより
ごみ収集日

サークルボード



健康ポイント
星のまち
歩く歩くDAY

健康づくりのためのウォーキングを始めませんか。

時 1月18日(金)午前9時15分～11時30分

場 ゆうゆうセンター1階 健康増進センター

コース 家康ゆかりの星田

¥ 無料

持 健康手帳(ない人は当日お渡しします。)飲み物、タオル、帽子、雨具など

備 歩きやすい服装、靴

申 直接集合場所

問 健康増進課

健康ポイント
元気アップ体操クラブ

時 場 ①1月16日(水)午前10時30分～11時30分、ゆうゆうセンター多目的ホール

②1月10日・24日(木)午後1時30分～2時30分、青年の家 武道施設

③1月11日・25日(金)午前10時30分～11時30分、いきいきランド交野 サブアリーナ

受付 各開始時間の15分前から

対 おおむね65歳以上

¥ 無料

定 各80人(多数の場合は、入場制限を行う場合があります)

持 飲み物、②③は上履き

備 動きやすい服装

問 高齢介護課

健康ポイント
元気度知ろう会 脳力測定

①1月21日(月)ファイブ・コグの測定 ②1月28日(月)結果の返却、および脳力アップに関する取り組みの紹介など、各回午前9時40分～10時40分

場 ゆうゆうセンター1階 審査会室

対 65歳以上の市民

定 15人(先着順) ¥ 無料

申 問 1月7日(月)から高齢介護課



介護予防・高齢者スポーツ
講習会「筋力アップ体操と吹矢」

時 場 2月18日(月)・19日(火)：ゆうゆうセンター 3階 研修室、21日(木)・22日(金)：ゆうゆうセンター 1・2階 体験学習室、各回午後1時45分～3時15分

対 市内在住の65歳以上

定 40人(先着順) ¥ 無料

講師 松田京子さん

持 飲み物

申 問 1月7日(月)から、高齢介護課

1月健康コラム「子どものスキンケア」

問 健康増進課

皮膚は私たちが生きていくために、重要な役割を担っています。皮膚が持つバリア機能の最も大事な役割は、体の中から水分の蒸発を防ぐことと、細菌やウイルスなどの異物侵入を防ぐことです。子どもの肌は実はとてもデリケートで、角質層が薄く皮脂の分泌量が少ないため、バリア機能が未熟です。そのため乾燥肌を放っておくと、ちょっとしたことで湿疹や皮膚炎が生じてしまいます。健やかな肌をつくる秘訣は、きちんと汚れを落とすことと保湿を徹底することです。ただし、洗いすぎは禁物です。手のひらで優しく、しっかり泡立てたせっけんで洗い、すすぎ残しのないように。保湿剤はその子に合う物をたっぷりと全身に塗りましょう。

(広告)

遊びひろば

教室・講座名	とき	定員・対象年齢など	申し込み	備考
交野市立地域子育て支援センター TEL 810・8270 (青年の家横 私部2-29-5) ※下記申し込みは、全て9:30～です。				
遊戯室・お庭の開放	月～金曜日9:30～17:00 ※水曜日(赤ちゃんの日)	水曜日のみ 1歳6か月まで	自由参加	祝日は休みです。 年始は1月4日(金)から通常どおり。 就園児の施設利用日は1月8日(火)から。
たまたま箱 「運動あそび」	1月22日(火) 10:30～11:00		自由参加	
マタニティーヨガ	1月16日(水) 10:00～12:00	備考欄参照 先着10人	1月4日(金)～ 直接来所が電話	開催日現在、妊娠20週以降で医師、助産師の許可を得た人。切迫早産の兆候がない人。きょうだいの入室はできません。
子育て講座 「卒乳・断乳について」	1月28日(月) 10:30～11:30	先着10組	1月4日(金)～ 直接来所が電話	
育児相談会 「歯についていろいろ聞こう」	1月7日(月) 10:30～11:30		自由参加	集団・個人有り。
わくわくランド	こりす組	2月6日(水)10:00～10:45	3～9か月	1月21日(月)～ 直接来所が電話 いずれも先着10組
	うさぎ組	2月8日(金)10:00～10:45	10か月～1歳3か月	
	こあら組	2月14日(木)10:00～10:45	1歳4か月～1歳11か月	
	らいおん組	2月12日(火)10:00～10:45	2歳～未就園児	
「ぼらりすひろば」 TEL 893・1414 第1児童センター1階 子育て支援室(幾野2-6-1)※駐車場には限りがあります。				
お部屋の開放	火～土曜日 10:00～17:00			祝日、第1児童センター休館日は休みです。1月8日(火)から通常どおり。
おしゃべり会	1月10日(木)10:30～	0歳～おおむね3歳	自由参加	今年始めたいこと
つくってあそび	1月18日(金)10:30～			手作りはねつき
イベント	1月25日(金)10:30～			由中由紀さんのわらべうた
星田地域子育て支援センター TEL 860・7193 星田こども園内(星田3-10-8)				
お部屋の開放	月～金曜日9:30～12:00、13:00～15:00 ※金曜日(赤ちゃんの日)	金曜日のみ 1歳6か月まで	自由参加	祝日、星田こども園の休園日は休みです。年始は1月4日(金)から。
子育て講座 絵本の読みきかせ	1月31日(木) 10:00～11:00	先着12組	1月16日(水)～ 直接来所が電話	
親子教室 節分製作を楽しもう	1月22日(火) 10:00～11:00	2歳以上 先着10組	1月9日(水)～ 直接来所が電話	
子育て講座 赤ちゃんの日の親子ヨガ	2月1日(金) 10:30～11:30	1歳未満 先着12組	1月23日(水)～ 直接来所が電話	※きょうだいの入室はご遠慮ください。
親子戶外遊び	1月28日(月) 9:30～11:30		自由参加	※雨天や地面の状態が悪い場合は、お部屋開放を行います。
つどいの広場(子育て支援課) TEL 893・6406 ゆうゆうセンター3階 運動療法室(天野が原町5-5-1)				
お部屋の開放	水・金・土曜日 10:00～16:00	0歳～おおむね3歳	自由参加	祝日、ゆうゆうセンター休館日は休みです。
おしゃべり会	1月25日(金)11:00～	0歳～おおむね3歳	自由参加	
手作りハンドルで乗り物ごっこ&おにの工作	1月30日(水)11:00～ (受付10:00～)	0歳～おおむね3歳	自由参加	工作は数に限りがあります。
保育付き講座 図書館司書による「子どもへの読み語り」	2月6日(水) 10:00～11:30	未就学児の保護者 20人	1月21日(月)～ 直接来所が電話	※保育(人数に制限あり)があります。
認定こども園 交野保育園 TEL 891・6203				
さくらんぼクラブ	1月21日(月) 10:00～12:00		自由参加	保育室の開放と保育士による手遊びや絵本読み聞かせなど。
いきいき親子体操	1月22日(火)13:00～ (40分程度)	おおむね2歳以上 先着20組	随時電話	親子ともに運動が出来る服装、上靴、タオル、飲み物などをご用意ください。
園庭開放	1月16日(水)・30日(水) 10:00～12:00		自由参加	雨天またはグラウンドコンディションが悪い場合は中止します。

※対象は原則、未就園児と保護者です。

※参加費の記載がない場合は、全て無料です。

園名	料金	対象
一時預かり保育 ※事前に登録が必要です。詳細は各施設へご確認ください。		
認定こども園 交野保育園(TEL 891・6203)	半日2,000円 1日3,000円 ※食事代含む	市内在住の生後6か月～就学前の乳幼児
星田こども園(TEL 891・1793)	半日2,000円 1日3,000円 ※食事代含む	
星の子ルーム(TEL 893・6408)	半日1,200円 1日2,400円	

市政のいき

アップtown

おしらせ

育児情報

まちフォト

きさいち植物園
に行こう!

相談室

図書だより
ごみ収集日

サークルボード

園名	とき	申し込み	備考
園庭・室内開放・イベント			
あまだのみや幼児園 (TEL 892-1351)	〈園庭〉1月8日(火)9:30~11:00 〈室内〉1月10日(木)9:30~11:00	自由参加	園庭開放は雨天中止。 保育ではありません。 保護者の方は子どもから目を離さず、子どもの安全に注意して遊んでください。 駐車場はありません。
あさひ幼児園 (TEL 892-0206)	〈園庭〉1月22日(火)9:30~11:00 〈室内〉1月10日(木)9:30~11:00		
くらやま幼児園 (TEL 892-8433)	〈園庭〉1月22日(火)9:30~11:00 〈室内〉1月11日(金)9:30~11:00		
高岡幼稚園 (TEL 892-2327)	〈園庭〉毎週火・金曜日(1日(火)・4日(金)・8日(火)は除く)16:30~17:00	自由参加	
ほしだ幼稚園 (TEL 891-3856)	〈びよびよ教室〉 2月2日(土)9:15~10:45	先着30組 1月24日(木) 10:30~TEL 894-2697	節分祭りを行います。 対象:28年4月2日~29年4月1日 生まれ
開智幼稚園 (TEL 892-3488)	〈遊戯室・園庭〉 1月9日(水)・23(水)10:50~11:40	自由参加	対象:26年4月2日~28年4月1日 生まれ。登録時に傷害保険料1,000円がかかります。
ひかりの子幼稚園 (TEL 891-9000)	〈園庭〉毎週月・火・木・金曜日(祝日を除く)14:00~15:00 毎週水曜日(祝日を除く)13:00~14:00	自由参加	駐車場はありません。 年始は、1月9日(水)から

※対象は原則、未就園児と保護者です。

子育てスクスク



このマークは、「おりひめ健康ポイント」対象の講座などです。

健診・教室・講座名	とき・ところ	定員・対象年齢など	持ち物	備考
乳幼児の健診と相談 健康増進課 TEL 893-6405 ところ ゆうゆうセンター2階				
4か月児健診	2月5日(火)12:50~14:00受付	30年9月11日~10月10日生まれ	母子健康手帳	育児相談の日以外でも、年齢を問わず、窓口や電話で相談に応じます。
1歳6か月児健診	1月15日(火)12:50~14:00受付	29年6月生まれ		
2歳6か月児歯科健診	1月22日(火)12:50~14:15受付	28年7月~8月生まれ		
3歳6か月児健診	1月9日(水)12:50~14:00受付	27年6月生まれ		
育児相談	1月23日(水)9:15~10:15受付	0歳児		
教室・講座 健康増進課 TEL 893-6405				
 パパママ☆マタニティー教室	①1月9日(水)9:20~12:00 〈赤ちゃんを知ろう!〉 ②1月16日(水)9:20~12:00 〈妊娠中も健康に!〉 ③1月26日(土)9:20~12:00 〈家族で赤ちゃんを迎えよう!〉 いずれもゆうゆうセンター2階 体験学習室	①②自由参加 ③12月6日(木)~受付開始 先着順	母子健康手帳、筆記用具、パパママ学級テキスト②を希望する人は味噌汁(100cc程度)、新しい歯ブラシ代100円もお持ちください。※「パパママ学級テキスト」がない方には、200円で販売しています。	①赤ちゃん人形を使つての実習・産前、産後の体の変化、ケアについて・赤ちゃんとママが知って得る情報②知って得るにんごはんのススめ・塩分測定・お口の健康教室・赤ちゃんとのふれあい③パパも一緒に沐浴・妊婦体験※祖父母も是非ご参加ください※①②もパートナー参加可能
びよびよ離乳食講習会	2月5日(火)13:45~15:30 ゆうゆうセンター2階 お年寄り健康教室 〈ミニ講座開講時間〉 ①14:00~ ②14:30~ ③15:00~	4~7か月の乳児を持つ保護者	筆記用具	離乳食のすすめ方や作り方のミニ講座と展示 自由参加
ミルクィベビー教室	2月6日(水) 〈受付〉9:20 9:30~12:00 ゆうゆうセンター2階 プレイルーム	生後1~3か月頃の赤ちゃんとお母さん 定員:8組(予約制) ※年間通しての参加は1人1回です。	母子健康手帳、タオル	助産師がおっぱいを見て授乳相談、赤ちゃんの身長・体重測定、保健師・栄養士のミニ講座 申し込み:1月10日(木)から健康増進課
ぱくぱくクッキング講座	2月15日(金) 10:00~11:45 〈受付〉9:45~ ゆうゆうセンター3階 学びの部屋	1歳6か月~2歳代の幼児と保護者 定員:15組(予約制) 参加費200円 (おつりのないようにお願いします)	筆記用具、子どもと保護者のエプロン、三角巾、手ふきタオル、お茶(普段使用している容器に入れる)	食育のお話 親子でミニミニ!クッキング(おにぎり作り)と試食 申し込み:1月7日(月)から健康増進課

ゆるキャラグランプリ2018
応援ありがとうございました



まち
フォト

in
k
a
t
a
n
o



おりひめちゃんとひこぼしくんへの応援、本当にありがとうございました。結果はご当地部門507体中、84位と目標の7位には及びませんでした。

次のグランプリに向け、心機一転頑張るため、1月14日(祝)の「新春走ろうかい」へ参加します。2人の決意の「全力ダッシュ」をご覧ください！

※枚方の「新春走ろうかい」の詳細はホームページ



迷い人救出で 警察から感謝状贈呈

11月16日(金)、星田山手在住の藤田康夫さんふじたやすおが、感謝状の贈呈を受け、黒田市長を表敬訪問しました。

この感謝状は、藤田さんが昨年8月に、星田山手の裏山で、枚方警察の迷い人の捜索隊の道案内を行い、発見・保護に貢献されたため、交野警察署長から贈られました。



みんなで楽しむ 健康福祉の祭典

11月11日(日)、ゆうゆうセンターで健康福祉フェスティバルが開催され、約4,800人の参加者でにぎわいました。

市内の福祉や健康に関する団体が、模擬店や出し物で参加者たちを楽しませていました。



未来の発明家誕生!?

11月6日(火)岡本志優さん(郡津小6年)が、“ウパールパ自動水かえ機”で「第48回大阪府生徒児童発明くふう展」の毎日新聞社賞を受賞したことを黒田市長に報告しました。同作品は、ボタンひとつで水槽の排水・給水ができる優れもので、飼っているウパールーパーの水かえがとても楽になったと岡本さんは話しました。



関西創価高校が 駅伝で全国大会出場

11月3日(土)に行われた全国高等学校駅伝競走大会大阪予選会で、関西創価高校陸上部が優勝し、同校初となる全国大会への出場を決めました。

主将の葛西さんは、「全国大会で入賞できるよう、もう一度気を引き締め、チーム一丸となって頑張ります」と意気込みを話してくれました。



心生会が表彰されました

11月14日(水)、(社副)心生会が大阪府精神保健福祉功労者表彰の受賞を黒田市長に報告しました。同会は、精神障がい者の共同作業所を市で初めて開設し、地道な活動を通じて支援の輪を拡げてきたことが評価され、受賞となりました。

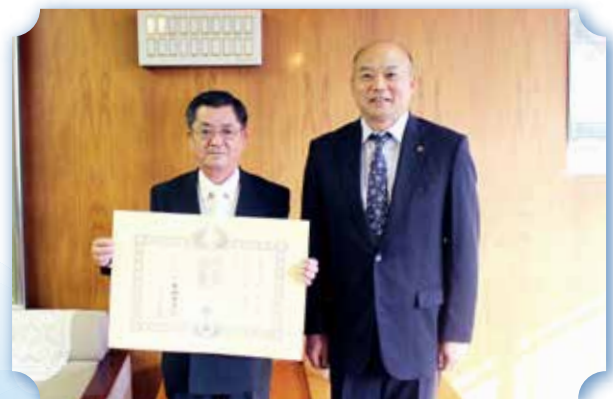

第31回危険業務従事者 叙勲受章

11月5日(月)、元市消防長の新庄豊さんが、瑞宝双光章を受章され黒田市長に報告しました。新庄さんは、昭和47年から42年間、消防職員として交野市民の安心・安全に貢献したとして受章しました。



そ う だ、

きさいち植物園に行こう!



ミツマタ



ロウバイ

中国原産で、江戸時代の初めに渡来しました。鑑賞用として人家によく植えられ、花はろう細工のようにつやがあります。



樹皮の繊維は和紙の原料になり、紙幣にも使われています。
※園内整備のため、今年はこちらはご覧いただけません。



ツバキ

花が平開しない野生種のヤブツバキや、平開するユキツバキなど、サクラと同様に多くの品種改良されたものがあります。



ウメ

原産地はよく分かっていません。観賞用の花梅と、果実を食用にする実梅に分かれ、またそれぞれにいろいろな品種があります。

こぼれ話



植物園では、寒さに弱い植物が冬を越すための作業をしています。写真はタイワンソテツにこもを巻いているところです。作業は上から巻く方がやりやすいのですが、間に水が溜まらないよう下から巻いていきます。



他にも入り口すぐのアメリカデイゴなどにもわらが巻かれています。昔はもっと多くの植物に作業が必要でしたが、植物が寒さに慣れてきたことと、温暖化で冬でも温かくなってきたため、作業が必要な植物が減ってきました。中の植物が見れないのは残念ですが、交野では珍しい植物の「冬眠」もお楽しみください。

質問コーナー

Q. サギソウの植替えはいつごろ行えばいいですか？



A. サギソウの植替えは、植物が活動を始める前、つまり2～3月始めごろまでに行います。用土は、ミスゴケ単用か鹿沼土混合を用います。新たな葉に黒点のような斑が出た場合には病気にかかっていますのでその球根ごと除去してください。

イベント情報

- 2月8日(金) きさいち植物園の桜のイロハとサギソウ守り(15分参照)
- 2月19日(火)～3月3日(日) 植物園写真展(写真募集:1月22日(火)～2月14日(木))
- 2月21日(木) 植物園市民講座「伏見の酒～清酒酵母「京の華」の開発から見る酒造りの妙～」
- 2月23日(土) ウメの観察会
- 2月23日(土) きさいち植物園でウオークラリー(15分参照)

詳細は当園ホームページをご覧ください。

大阪市立大学理学部附属植物園
愛称: きさいち植物園

〒576-0004 私市2000
TEL 891-2059 FAX 891-2101
Email b-garden@sci.osaka-cu.ac.jp



- ご利用案内 ★65歳以上の市民は、登録いただくことで入園料が無料になります。(植物園メイト)
- 開園時間: 午前9時30分～午後4時30分(入園は午後4時まで)
 - 休園日: 毎週月曜日(休日の場合は開園)
 - 入園料: 大人350円(中学生以下は無料) 団体(30人以上) 280円
 - 駐車料: 普通車500円/マイクロ1,000円/バス2,000円
 - アクセス: 京阪電車交野線「私市駅」下車徒歩約6分
JR学研都市線「河内磐船駅」下車徒歩約20分

★詳細は、ホームページでもご覧いただけます。

Web: <http://www.sci.osaka-cu.ac.jp/biol/botan/>

1月の

相談室

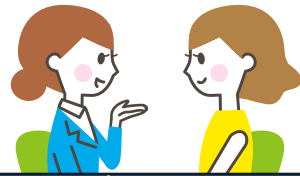

	相談名	とき・ところ・その他	予約・問い合わせ	
法律・行政	法律相談(要予約)	月・木曜日14時～16時(30分/人、先着4人) ゆうゆうセンター ※1人1回限り	人権と暮らしの相談課 (TEL 817-0997) 〈予約は、相談日1週間前の9時30分から電話か直接受け付け〉	
	行政相談	11日(金)市役所別館、25日(金)ゆうゆうセンター、13時30分～16時		
	登記相談(要予約)	9日(水)13時～15時、ゆうゆうセンター		
	夜間法律相談(要予約)	24日(木)18時～21時(30分/人、先着6人) ゆうゆうセンター ※1人1回限り		
	相続・遺言書など作成相談(要予約)	23日(水)13時～15時、ゆうゆうセンター		
暮らし・人権	若年者のための就労相談(要予約)	9日(水)10時～12時、16日(水)13時～16時 ゆうゆうセンター ※対象:15～39歳およびその家族	人権と暮らしの相談課 (TEL 817-0997)	
	女性のための相談(要予約)	16日(水)14時～16時30分、ゆうゆうセンター		
	人権擁護委員による相談	17日(木)10時～12時、ゆうゆうセンター		
	市民相談	平日9時～17時30分、ゆうゆうセンター		
	人権なんでも相談	月・水・金曜日13時～15時、ゆうゆうセンター		
	就労支援相談(要予約)	平日10時～12時、12時45分～16時、ゆうゆうセンター		
	消費者相談(できれば事前連絡)	平日9時30分～12時、12時45分～16時 消費生活センター		消費生活センター (TEL 891-5003)
	障がい者福祉相談	(身体)第1・3水曜日(知的)第1・2月曜日(精神)第3水・金曜日、いずれも13時～15時、ゆうゆうセンター		障がい福祉課 (TEL 893-6400 FAX 895-6065)
障がい者(身体・知的・精神)でんわ相談	平日9時～18時、障がい者相談支援センター明星 (TEL 891-3636)			
障がい者相談支援センター「明星」	木曜日10時～16時、ゆうゆうセンター、社会福祉士に相談			
障がい児(者)相談支援センター「てらサボ」	月・金曜日10時～16時、ゆうゆうセンター、社会福祉士に相談			
地域活動支援センター「みのり」	水曜日10時～16時、ゆうゆうセンター、精神保健福祉士に相談			
障がい者相談支援センター「かたの」	火曜日10時～16時、ゆうゆうセンター、ピアカウンセラーに相談			
福祉なんでも相談	平日9時～17時30分、ゆうゆうセンター	社会福祉協議会 (TEL 895-1185)		
経済面での困りごと相談(生活困窮者自立支援相談)	平日9時～17時30分、ゆうゆうセンター	地域包括支援センター(TEL 893-6426)		
健康・福祉	高齢者福祉相談	平日9時～17時30分、ゆうゆうセンター	健康増進課 (TEL 893-6405)	
	でんわ健康相談	平日9時～17時30分	子育て支援課 (TEL 893-6406)	
	ひとり親家庭相談(要予約)	金曜日9時～12時、13時～16時30分 ゆうゆうセンター	倉治こども園 (TEL 891-1116)	
	育児相談	火・水・木曜日13時～15時、倉治こども園	各幼稚園	
	育児相談(要予約)	水曜日 あまだのみや幼稚園(TEL 892-1351) 木曜日 あさひ幼稚園(TEL 892-0206) 金曜日 くらやま幼稚園(TEL 892-8433) いずれも13時～15時		
	子育て・教育	子育て支援相談(要予約)	▷平日9時～17時30分、交野市立地域子育て支援センター(TEL 810-8270) ▷平日9時～17時、星田地域子育て支援センター(TEL 860-7193)	子育て支援課 (TEL 893-6406)
こども相談		平日9時～17時30分、ゆうゆうセンター	教育センター (TEL 892-8203)	
教育相談		平日9時～17時、青年の家	人権と暮らしの相談課 (TEL 817-0997)	
就学時における奨学金などの進路選択支援相談(要連絡)		月・水・金曜日15時～17時30分、ゆうゆうセンター		

※いずれも土・日曜日と祝日を除く。相談はいずれも無料。※24時間表記。



図書だより

児童書

- あずき
あらい まき 荒井 真紀 福音館書店
- かいちゅうでんとう
みやこし あきこ 福音館書店
- みずとはなんじゃ？
かこ さとし 小峰書店
- 作家になりたい！4
こばやし みゆき 小林 深雪 講談社
- 少女少女のためのミステリー超入門
あしべ たく 芦辺 拓 岩崎書店
- あやめさんのひみつの野原
しまむら ゆう こ 島村 木綿子 国土社

一般書

- やっぱり、それでいい。
ほぞがわ てんてん 細川 貂々ほか 創元社
- ヘッポコ征夷大將軍
はせがわ 長谷川 ヨシテル 柏書房
- 年を重ねて、今がいちばん
しもじゅう あきこ 下重 暁子 大和出版
- 毎日、ふたり暮らし
Shiori 大和出版
- 野の春
みやもと てる 宮本 輝 新潮社
- フーガはユーガ
いさか こうたろう 伊坂 幸太郎 実業之日本社



いっしょに読んで 科学・知識の絵本

「月へ行きたい」

まつおか とおる 松岡 徹 / 文・絵 福音館書店

満月の夜、男の子が「遠い月までどうやって行こう？」と言いながらいろいろな方法を考えます。「山へのぼって塔をつくり雲をのりつぎ空を飛ぶ」その発想のおもしろさに感心してしまいます。月へ行くには空気のないところでも動くことができ地球の重力をふりきるパワーがいるのです。月へ行く道のりをユニークな方法で子どもにもわかりやすい言葉と楽しい図解で教えてください。

計8ページを使って説明されている見開きいっぱいのロケット内部の図も圧巻です。遠い月まで38万キロの旅へすぐにでも行きたくなります。子どもも大人もわくわくして夢中で読んでしまいます。気軽に月に行ける時がすぐに来そうな、夢が膨らむ絵本です。



お知らせ

ここで紹介する本は、図書館(室)に新しく入れた本の一部です。この他にも多数あります。読みたい本が見つからない時は、係員にお尋ねください。予約・リクエストも受け付けています。

問い合わせ

倉治図書館 (TEL 891・1825)、青年の家図書室 (TEL 893・4881)

1月のごみ収集日

問い合わせ 環境事業課 (TEL 892・2471)

ごみなし
粗大ごみ予約受付センター (TEL 891・5374 午前9時～午後5時)
※間違い電話が多発しています。電話番号は正確をお願いします。

燃やすごみ 週2回

曜日	収集地区
月・木	青山、天野が原町、幾野、梅が枝、私部(一部除く)、私部西、倉治、東倉治、郡津、神宮寺、森、森北、森南(私市の一部含む)、向井田、松塚、寺、寺南野、傍示(木曜のみ)
火・金	私市、私市山手、私部1・2・5・6丁目、私部7丁目(一部除く)・8丁目(一部除く)、私部南、南星台、藤が尾、星田、星田北、星田西、星田山手、妙見坂、妙見東

ペットボトル・プラスチック製容器包装(廃プラ)週1回

収集地区	月	火	木	金
	藤が尾、妙見坂、妙見東、私市(一部除く)、私市山手、私部1・2・5・6丁目、私部7丁目(一部除く)・8丁目(一部除く)	天野が原町、幾野、梅が枝、私部西、郡津、松塚、私部4丁目77番～80番	私部南、星田、星田北、星田西、星田山手、南星台、傍示	青山、私市1丁目1番(一部)、私部(一部除く)、倉治、東倉治、神宮寺、寺、寺南野、向井田、森、森北、森南

資源ごみ・粗大ごみ(無料・有料)月1回・水曜日

収集地区	9日	16日	23日	30日
幾野、倉治、東倉治、神宮寺、寺、寺南野、森、森北、森南、傍示	-	粗大ごみ	空缶・空びんなど(※)	新聞・雑誌など(※)
天野が原町、郡津、藤が尾、梅が枝、松塚、私部4丁目77番～80番	新聞・雑誌など	-	粗大ごみ	空缶・空びんなど
私部(一部除く)、私部南、私部西、青山、向井田、私市、私市山手	空缶・空びんなど	新聞・雑誌など	-	粗大ごみ
星田、星田北、星田西、南星台、妙見坂、妙見東、星田山手	粗大ごみ	空缶・空びんなど	新聞・雑誌など	-

(※) 私市1丁目1番(一部)・私部8丁目(一部)を含む。

※ごみはきっちり分別し、決められた日の「午前8時45分まで」に決められたところへ出してください。

※無料粗大ごみ・有料粗大ごみ(合計1か月5点以内)は、粗大ごみ予約受付センターへ申し込みが必要です。月～金曜日の祝日も受け付けを行っています。受付期間は各収集日の1か月前～1週間前です。有料粗大ごみは、必ず「粗大ごみ処理券」が必要です。(詳細は「交野市ごみ出しマニュアル」をご参照ください。)

※持ち込み粗大ごみ(有料分)は、四交クリーンセンター(TEL893・0505)に前日までに要予約。



活動日

～イベント・催しのお知らせ～

スポーツ吹矢無料体験

健康に良い吹矢を一度体験してみませんか。

1月9日(水)、19(土)13時～16時。いきいきランド交野。無料。

☎寺島(☎090・2116・0054)

心の病を抱えた家族の方々集合

心の病で悩んでいる家族の方々、参加を。

1月9日(水)13時30分～16時。ゆうゆうセンター。精神障がい者の家族対象。無料。

☎雲川(☎891・0884)

交野郷土史かるた大会

ご家族で参加ください(子どもだけでも可)。

1月12日(土)13時30分。青年の家武道館。市内在住の小学生対象。無料。

☎古文化同好会の村田(☎892・2326)

あしたへ!

発達障がいなど気になる人、お話しませんか。

1月17日(木)10時～12時。いきいきランド交野。100円。

☎中野(☎891・9040)

笑いヨガ ヒフミチャン

最高の有酸素運動です。一緒に笑いましょう。

1月17日(木)13時30分～15時。交野会館(郡津駅前)。500円。

☎岡田(☎080・2411・6105)

かたの写真同好会 1月例会

1月は写真拡大投影です。見学大歓迎です。

1月20日(日)9時30分～12時。青年の家。無料。

☎松本(☎891・2988)

ありがとう笑いヨガクラブ交野

誰でも無理なく笑って元気アップ。楽しいよ。

1月27日(日)13時30分～15時。ゆうゆうセンター。500円。

☎藤谷(☎090・3038・5085)

カウンセラー入門講座・説明会

1月29日(火)10時～11時30分、19時～20時30分。ラポールひらかた。1月30日(水)10時～11時30分。青年の家。18歳以上対象。無料。

☎京阪総合カウンセリング交野支所(☎814・7140)

みんなでセッションしましょう

講師は聲高美由紀さん。1月25日(金)までに要申込。

2月3日(日)10時～11時30分。ゆうゆうセンター。障がい児(者)対象。無料。

☎藤田(☎893・3008)



ママのリフレッシュデー・ヨガ

1月21日(月)10時～25日(金)まで。保育付き(15人)。

2月7日(木)10時～12時。ゆうゆうセンター。育児中の人対象。500円。

☎kid'sさぼと・かたの(☎090・9865・7724)

ハイキング



大原を歩く

雪が多ければアイゼンを。10*。一般向け。小雨決行。

1月26日(土)7時50分。交野市駅集合。2,000円(保険含む)。

☎鶴園(☎891・6002)

山の辺の道

柳本から桜井。8*。一般向け。買い物ツアーになるかな。

2月9日(土)8時。河内磐船駅集合。2,500円。

☎鶴園(☎891・6002)

Circle Board

〓サークルボード、では、市民サークル・同好会などの活動をお知らせします

問=問い合わせ

☎=電話番号 申=申込

☎=ファクス番号の略で、時間は24時間表記です。

展示・発表会

～活動の成果を見てください～

謡曲・仕舞(能楽)発表会

難波・藤戸・海士など謡7曲と仕舞の発表。

1月27日(日)10時～16時。私部会館。無料。

☎富田(891・2526)

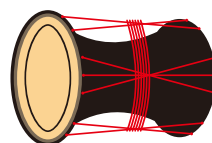

府民の森パークレンジャー養成講座生募集

自然に関わるボランティア活動をしています。応募詳細はホームページ。(https://www.japan-parkranger.com/)

☎NPO法人日本パークレンジャー協会

(☎06・4703・5226)

仲間募集

～一緒に活動しませんか?～

交野女声合唱団

おちゃめな先生と愉快的仲間が待ってます。

毎週土曜日9時30分～12時。青年の家。入会1,000円。月3,000円。

☎横(☎892・6430)

ストレッチ&簡単ジャズダンス

楽しく指導してくださり、笑顔が絶えない教室。

毎週金曜日。交野会館。女性対象。月3,000円。

☎加藤(☎080・5719・7789)

社交ダンス ウェルカム

楽しくダンスを踊りませんか。

毎週火曜日19時30分～20時30分。ゆうゆうセンター。入会4,000円。月4,000円。

☎淵上(☎090・3267・5497)

交野陶芸研究会・吉向窯

初心者にも最適な陶芸教室です。見学歓迎。

毎月第2日曜日13時～15時。青年の家。年1万円。

☎大島(☎080・3767・4213)

謡曲練習会(初心者も経験者も)

伝統の美の世界に親しみ、身も心も健康に。

毎月第2・4木曜日13時30分～16時30分。武道館。月500円。

☎富田(☎891・2526)

交野古文化同好会

みなさんと共に、勉強会および歴史ウオークを楽しみましょう。

毎月第2・4土曜日。青年の家および近隣の駅に集合。年2,000円。

☎村田(☎892・2326)



バレーボールはじめませんか

毎週火曜日19時～21時。土曜日9時～12時。日曜日13時～17時。岩船小学校他。小学生対象。入会2,000円。月2,000円。

☎交野リジュニアの里(☎080・3837・1400)

Circle Board

沖縄唄三線

沖縄三線を楽しんでいただけたらと思います。

月4回木曜日。東幾野ふれあい館。月3,000円。

☎平良(☎090・8366・5023)

国産材料を使って味噌づくり

3月27日(水)～31日(日)10時～14時。ゆうゆうセンター。実習=3,600円(1口、出来上がり約5*₀)、材料のみ=3,400円(大豆1*₀、塩500*₀、麴2*₀)。

往復ハガキに、住所、氏名、口数、実習または材料、電話番号を記入し、1月25日(金)〈消印有効〉までに、消費生活センター内消費生活問題研究会(〒576-0034天野が原町5-5-1)

☎代永(☎892・8568)

俳句

交野俳句会

信楽のあまたの狸初しぐれ
上田常子

ひとすじの光にも似て残る虫
横幕風子

駅頭のボーイスカウト赤い羽根
松崎幸子

節くれの指を見せ合ふ日向ぼこ
鶴田泰子

初時雨句座への道をぬらしけり
藤原晴美

防潮堤海色見せず秋の虹
紙上よしこ

城跡へ登る階紅葉散る
森井富美子

作務僧の落葉掃く音朝ぼらけ
千田るり子

答弁の総理の胸の赤い羽根
岡田朱美

一隅をひたと照らして冬日かな
岡田義憲

雑草にむつむ雀や秋日和
笠岡敏子

一般
乗初は試乗の自動運転車
土井正臣

一般
秋の暮話せば涙もろくなり
仲西多美子

一般
来る年はともかく今はまだ元気
星川久子

一般
色とりどりのピオラ苗買ふ
田中宏子

一般
胸奥にモノクロームの画をしまふ
鈴木純子

一般
君と別れし日の空の色
鈴木純子

川柳

交野川柳会

お食い初め大きくなれと山のメシ
阪長敏

後期として現状維持に胸を張る
喜田香代子

夢も欲も捨ててポツクリ逝く願ひ
長谷川玉枝

絶望を知って希望の有り難さ
藤本克子

希望校は希望のままで終わったね
村山敦子

異常なし医師の言葉に希望見え
村山紀子

ブランコを幼い恋が押している
横田寿美子

今朝も見た世界一周夢の跡
加藤仁朗

さくららの会 題「失敗」
失敗もあとで気が付き大笑い
長崎八重子

近道をしようと一つ手前の道を行く
今井千恵子

新しい味追求してみました
八田朋子

首すくめ頭に手をやる男の子
福井隆子

関係をえらぶ基準が問題だ
山崎かず子

失敗談ネタに楽しい外科病棟
勝山ちえ子

失敗がなんだなんだと陽が昇る
嶋澤喜八郎

投稿時はふりがなを必ず記載してください。必ず掲載されるものではありません。次回の掲載は31年4月号です。

おりひめちゃん

いずみ れいか
作：泉 麗香



※関連記事は13ページ

人口と火災・救急

11月末の市の人口 (前月比)

人口	77,876人 (+7)
男	37,598人 (+16)
女	40,278人 (-9)
世帯数	32,522世帯 (+34)

11月の火災・救急

火災 2件 救急 284件

※毎月1日の正午、点検のため消防サイレンを鳴らします。

3月号の「サークルボード」掲載申込締め切りは、1月31日(木)です。

広報紙掲載用団体登録の更新をお願いします

28年度中に広報紙掲載用団体登録をした団体は、3月末で登録期間が終了します。団体登録の更新をお願いします。
※期間満了で登録が切れた場合でも、再登録は可能です。
詳細はホームページ <https://www.city.katano.osaka.jp/docs/2011082600215/>
☎ 問 秘書広報課広報担当(☎892・0121)

大会結果

第48回交野市テニス大会結果

11月11日(日)私部公園テニスコートで46チームが参加し行われました。優勝したチーム(ダブルス)は次のとおり。

一般男子	河野裕樹、青山寛幸	一般女子	藤生美香、山下智恵
45歳男子	楠本雅也、飯田力	45歳女子	橋本智子、窪村あけみ
60歳男子	川名秀男、中西勝行	ミックス	河野裕樹、河野友美恵

善意銀行

社会福祉協議会の善意銀行では、皆様からの善意(金銭・物品)の預託を受け、各種福祉活動に役立てています。

- △(株)栄 交野ガスリビングから、7,200円
- △私市の東政信さんから、6,000円
- △交野市合唱祭実行委員会から、1万円



広報紙配信アプリ「マチイロ」

スマートフォン・タブレット用のアプリ「マチイロ」で、広報かたのを配信しています。最新号はもちろん、バックナンバーも配信していますので、ぜひご利用ください。

アプリのダウンロード

「マチイロ」で検索またはホームページ (http://machihiro.town/lp/osaka_katano)

☎ 秘書広報課広報担当(☎892・0121)



おわびと訂正

「広報かたの」12月号に誤りがありました。

①18ページ「29年度決算【市土地開発公社】」の借入総額の金額
(誤) 91億7000万円
(正) 91億700万円

②27ページ「子育て支援者交流会」のファクス番号
(誤) 子育て支援課 (FAX 982・0525)
(正) 子育て支援課 (FAX 892・0525)

おわびし、訂正いたします。

サークルボードに掲載している内容は市民・団体が主催しています。行事などの参加時に生じた事象については、市が保証をするものではありません。保険加入などの詳細は、主催者に問い合わせください。敬称は一部略して記載しています。

☎ = 問い合わせ
☎ = 電話番号 ☎ = 申込
FAX = ファクス番号 の略で、
時間は24時間表記です。

古文書から見えた

私部城

～語り継がれる歴史～

VOL.10

問い合わせ
社会教育課文化財係(TEL 893-8111)

加賀の安見氏

交野の古文書以外で、安見氏のことを多く
伝えているのが石川県金沢(旧国名・加賀)で
す。

先月号でも紹介した明治時代に作られた
『加賀藩史彙』や金沢に関する由緒をまとめた
『金沢古蹟志』という史料に安見右近とその子
孫についての記載があります。

この伝承によれば、私部城は「白壁城」と呼ば
れています。城の塀が白壁であったため、このよ
うに呼ばれていたそうです。

また、右近の子、勝之が、豊臣秀吉に仕え、愛
媛に住み、その後、慶長5年(1600)に加賀の
前田家に仕え、6千石の領主となったとありま
す。右近に子どもが何人いたかは不明ですが、
この勝之が、9月号で紹介した、右近の妻が吉
田神社で病気を治すための祈禱をした子息な
のかもしれない。

鉄砲名人の安見元勝

勝之の長男の元勝は、武勇に優れた人物でし
た。父と同じく前田家に仕え、大坂の陣での活
躍により、1万4千石もの土地を与えられてい
ます。元勝は砲術家としても有名で、田付景澄
稲富一夢と並び、当時は鉄砲の三大名人として
名をはせていました。

先月紹介しました『室町殿日記』で、私部城
に「やぐらに鉄砲二、三〇挺が構えられ、近づく
ことは難しい」という記載があることから、昔か
ら安見氏は鉄砲に長けた一族であったのかわし
れません。

そんな元勝ですが、寛永10年(1633)に島
流しにあつています。何の罪でそうなったかは諸
説ありますが、元勝はどうも乱暴な性格で
あつたそうです。戦乱の中では豪快に戦った元
勝も、平和な世の中で上手に生きられなかった
のでしょうか。



『加賀藩史彙』(国立国会図書館蔵)

近ルト云フ由ニ父隠岐勝之關白秀吉ニ事ヘ伊豫麻布邑
一萬石ヲ食ム慶長五年來リテ瑞龍公ニ事ヘ六千石ヲ賜
ハル。其後由利家親士系瑞龍公系瑞龍公系元勝其長子
ナリ。元勝、勝之歿後隱岐ニ移ル。中興文由利家親士系
安見元勝右近ト稱ス。大坂陣後、後森右近大夫忠廣ノ稱
ヲ避ケテ隱岐ト更ム。三毛野村、竹園、先世河内白壁城
郡野ヲ領ス。門前、三左、祖右近信國ニ至リ、松永久秀ノ誘殺
スル所ト爲ル。本邑、右近ノ墓アリ。信國家守城三年ニ
迄ルト云フ。父隠岐勝之關白秀吉ニ事ヘ伊豫麻布邑

『加賀藩史彙』白壁城と勝之の記載

○安見隱岐傳
武家耳記に云ふ。稲富伊賀は細川家の士にて、鐵砲の名
人なり。其頃天下に三人といはれたるは、田付景澄、安見元
勝、稲富伊賀なり。目をくわつて的を打つてはづことな
し。或は家の内にありて、鳥の聲を聞きて鐵砲を打つに、
屋敷を打抜きて鳥を打落す。誠古今の名手、さげ針釣氣
をも打つべし。安見隱岐は、加州の士なり。鐵砲の業、稲
富と名を争しくす。腰刀の妙を誇たり。殊に稲富と違
て、強力の大功の者に、取巻にも通じ、第一體格なり。
大坂陣の際、敵に組みしかれたり。敵鎧を抜き、鐵砲が
首を差かんとすを、隱岐甲の忍の緒を両手をはいて強く引
ちて、かゝれば、此間に右の手の大指、小指を挫して、中指
三本を切落された處へ、殊打射行來り、終に敵を打ちて

『金沢古蹟志』(金沢市図書館ホームページ)

安見氏が登場する小説

勝之と元勝は、加賀で「隠岐」と名乗っていました。そんな隠岐が登場する『安見隱岐の罪状』(戸部新十郎作、毎日新聞社)や、安見右近が主人公で、一族として安見隱岐勝之も登場する『右近と秀長-傍示の城』(杉原雅明作、碧天舎)という小説があります。

どちらの小説も、加賀の安見家の伝承を多く含んでおり、細かい描写が想像力をかき立てます。

