



広報 かのの

2

No.801

平成31年(2019)



特集 一緒に遊ぼ！フリースペース

- 5 市政のうごき
- 7 トピックス
- 12 おしらせ
- 20 育児情報

- 22 カタノのチカラ
みんな大好き！おりひめちゃん
- 23 まちフォト in katano
- 28 図書だより
2月のごみ収集日

- 29 2月の相談室
- 30 サークルボード
- 31 まんが おりひめちゃん
- 32 古文書から見えた私部城

一緒に遊ぼう！ フリースペース



みなさんは、フリースペースをご存じですか。
フリースペースとは、小学校の運動場を開放し
た、安全・安心な遊び場です。
児童はもちろん、地域の子どもたちも遊びに
来ませんか。
〔問い合わせ〕 青少年育成課(TEL 892・7721)

ボランティアさんが
見守ってくれるので
安心

安全ボランティアの人たちが
見守ってくれるので安心して
遊べます。

ボール遊びも
おもいっきり！

公園では
禁止されがちな
ボール遊びも
存分にできます。



フリースペース実施時間

学校名	開催曜日	開催時間	
		夏季	冬季
交野小学校	水曜日	15:00~16:30	15:00~16:00
星田小学校	水曜日	15:00~17:00	15:00~16:30
郡津小学校	水曜日	14:30~16:30	
岩船小学校	月~金曜日	15:00~16:30	
倉治小学校	水曜日 ※夏季のみ金曜日も開催	14:15~16:30	14:15~16:00
妙見坂小学校	水曜日	15:00~16:30	
長宝寺小学校	月~金曜日	15:10~17:00	15:10~16:30
旭小学校	水曜日	15:00~16:30	
藤が尾小学校	水曜日	15:00~16:30	15:00~16:00
私市小学校	水曜日	15:00~16:30	

※夏季・冬季は学校により異なります。また、夏休みや祝日、代休日など、学校の休業日は休みです。

※雨天時は中止です。



遊具も たくさん!

いろいろな種類のボールや
フラフープ、バドミントンなどの
遊具を用意しています。

利用時の 注意

- 利用時は、名簿に名前を
書いてください。
- 金属バットや硬いボール等、
危険な遊具は使えません。
- 幼児は保護者と一緒に
遊びに来てください。

いろんな 学年の人と 遊ぼう

1年生から
6年生まで、
いろんな学年の
人と遊べます。



フリースペースにみなさんの力を貸してください

フリースペースは、安全ボランティアの協力により実施されています。現在は、岩船小と長宝寺小が毎日開催できていますが、他校でも開催日の拡充を検討しています。安全ボランティアが来てくれる日が多いほど、フリースペースも拡充できますので、ぜひ、みなさんの力を貸してください。

青少年育成課では、いつでもボランティアの応募をお待ちしています。

内容

- 参加する子どもたちの受付
- 子どもたちの安全の見守りと事故時の対応

謝礼

- 1回1,080円

保険

- 交野市行政協力者団体等傷害保険(市負担)

ボランティアさんの声

子ども大好きママさんボランティア

ボランティアを始めたきっかけは、子どもが学校に通いだしたことでフリースペースを知ったり、子どもから勧められてなど様々です。放課後によく自分の子どもと遊ぶので、それなら少しでもお役に立てればと、その遊びの延長の感覚で来ています。

自分の子どもが目の届くところにいるし、友達や他の学年の子のこともよく知れるので、子どもが在学中のママにもオススメです。

子どもも大人も楽しく活動していますので、みなさんもぜひ参加しませんか。



近所の頼れるシニアボランティア



もともと青少年指導員をしていたのですが、安全ボランティアもやってほしいとお呼びがかかったので始めました。

子どもたちが笑顔で遊んでいるのを見るのは楽しいですし、一緒に遊ぼうって言ってもらえるのも嬉しいです。子どもたちには自由に遊んでもらえれば良いと思って頑張っています。

最近は、なかなか新しいボランティアが来てくれないので、子どもたちのためにもみなさんぜひご参加ください。

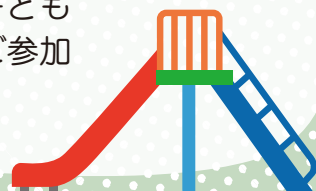

小中一貫教育に向けて 交野の取り組みを お知らせします

【問い合わせ】
指導課 (TEL 810・0522)

先月号に引き続き、2020年度から始まる小中一貫教育全面実施に向けた、市の取り組みをお知らせします。

■3つの柱

市では、これまでの教育活動を大切にしながら、「外国語教育の充実」「プログラミング教育の推進」「言語活用力の向上」を柱とした一貫性のある教育を行います。

■外国語教育の充実

これからの国際社会を生きるためには、外国語、特に英語で対話する力等が重要となります。カナタ出身のA・L・T（英語指導助手）をはじめ、英語だけを使ってコミュニケーションをする「イングリッシュ・デイ」や、市独自の「英検一級B」の実施等、外国語教育の充実や、小学校での外国語教科化に向けた研究を進めています。

新学習指導要領に対応した 3つの柱

外国語教育の充実

プログラミング 教育の推進

言語活用力の 向上

■取組例「英語弁論大会」

昨年8月に市で初となる英語弁論大会を開催しました。小学2年生～中学3年生までが「今、伝えたいこと」をテーマに、英語で自分の思いを表現しました。大会までに練習を重ねた成果が、一人ひとりのスピーチに表れていました。



■プログラミング教育の推進

様々な分野でコンピュータが導入される昨今、この流れは今後も加速すると予想されます。その中で、子どもの頃から興味を持ってもらうことと、プログラミングを通して自分が意図することを実現するため、どのような動きを組み合わせるか等

を論理的に考える「プログラミング的思考」を育みます。

■取組例「教材を使用した学習」

小学3年生以上を対象に、「LEGOマインドストームEV3」という教材を活用しています。この教材で作ったロボットに、プログラムを送り、学年に合わせた課題に取り組んでいます。

また、小学校高学年以上を対象に、ソフトバンク(株)の humanoid ロボット「Pepper」に言葉や動きをプログラミングすることで、発表や会話を行うことができ、プログラミング的思考以外にも、プレゼンテーション能力が養われます。



■言語活用力の向上

言語活用力は様々な学習の基礎となります。学校では「情報を収集したり、取り出したりする力」「必要な情報を見つけ出し、比較・関連づける力」「情報をもとに物事を推し量ったり予想する力」「根拠を明確にして論理的に思考する力」の育成を目指します。

■取組例「学びあいサポーター」

各教科の特性に応じて、調べ学習の補助、図書館資料の授業での活用促進のための支援を行う「学びあいサポーター」を各学校に配置し、各担任と連携を深め活動しています。



市長戦略の タウンミーティング

【問い合わせ】
政策企画課 (TEL 892・0121)

新しい市長戦略について市民のみなさんへお知らせし、市長との意見交換を行うタウンミーティングを開催します。

この市長戦略は、「第4次交野市総合計画基本構想」に基づいてまちづくりに取り組む中、市長の任期中において重点的・優先的に取り組む政策を示したものです。
とき・ところ 下表のとおり
定員 各回40〜50人程度
申し込み 直接会場

開催日	時間	会場
2月15日(金)	午後6時30分～	ゆうゆうセンター 展示活用室
2月16日(土)	午前10時～	倉治公民館
	午後2時～	郡津公民館
	午後6時～	私部会館
2月17日(日)	午前10時～	私市会館
	午後2時～	星田山手自治会館
	午後6時～	星田会館



市・府民税の申告

【問い合わせ】
税務室 (TEL 892・0121)

31年度市・府民税の申告(30年
中の所得に基づく申告)の受け付
けを次のとおり行います。
とき 2月15日(金)〜3月15
日(金)〔土・日曜日を除く〕午前
9時30分〜正午、午後1時〜4
時
※市の所得税申告会場と開設期
間が異なりますので、ご注意く
ださい。
ところ 市役所別館3階 小会議
室
※郵送での申告も受け付けます。
郵送先・税務室市民税係 〒5
76-18501(住所記入不要)
申告に必要なもの
▽市・府民税申告書(申告会場に

も用意しています)

▽印鑑

▽給与や公的年金の源泉徴収票
(原本を提出)、収入金額や必要
経費が分かる明細書等

▽生命保険料や地震保険料の控
除証明書、社会保険料(国民年金
保険料)控除証明書等

▽マイナンバーカードまたはマ
イナンバー通知カード等の番号
確認書類(本人と扶養親族も必
要)および本人確認書類(運転免
許証等)

※所得税の確定申告をした人は
市・府民税の申告をする必要は
ありません。

※市・府民税申告は、課税証明書
の発行や国民健康保険料の算定
等の資料にもなります。

30年中に課税される所得がな
かった人でも、必要な場合は申
告してください。



所得税の申告

問い合わせ
枚方税務署 (TEL 844-9521)

枚方税務署の

確定申告 作成会場

と き 2月18日(月)～3月15日(金)〈土・日曜日を除く〉9:30～16:00

※2月24日(日)・3月3日(日)は開庁します。

ところ 枚方税務署(枚方市大垣内町2-9-9)

※会場は、大変混雑が予想されます。混雑状況により、早めに受け付けを終了する場合があります。

交野市での

申告会場

年金所得者・給与所得者用の申告会場

と き 2月4日(月)～13日(水)〈土・日曜日、祝日を除く〉
9:30～12:00、13:00～16:00(受付は15:30まで)

ところ 市役所別館3階 中会議室

- 申告相談には、整理券が必要です。各日とも8:30から、市役所別館3階で当日分のみ整理券を配布します。整理券はなくなり次第、受け付けを終了します。翌日分の整理券は配布しません。
- 作成された確定申告書の提出のみの場合、整理券は必要ありません。市役所別館1階で受け付けます。
- 不動産や株式等の譲渡所得・贈与税・相続税に関する申告相談は行っていません。

ご協力をお願いします

市役所駐車場や周辺道路が大変混雑し、渋滞なども予想されます。徒歩や自転車・公共交通機関等でお越しください。

事業所得・不動産所得者用申告会場

と き 2月25日(月)～28日(木)9:30～12:00、13:00～16:00(受付は15:30まで)

ところ 北河内府民センター1階 大会議室(枚方市大垣内町2-15-1)

※混雑状況により、早めに受け付けを終了する場合があります。専用駐車場はありません。

国税庁ホームページで 申告書を作成

(<https://www.nta.go.jp>)

「確定申告書等作成コーナー」では、スマホでも所得税の確定申告書が作成できます。

e-Taxの利用手続きがより便利になりました

マイナンバーカードやICカードリーダーライターをお持ちでない人は、税務署で「ID」と「パスワード」を受け取れば自宅のパソコンやスマホからe-Taxで申告ができます。

※税務署で本人確認が必要です。運転免許証等の本人確認書類をお持ちの上、お越しください。



「税についての作文」優秀作品が決定

税務署と納税貯蓄組合で募集された中学生の「税についての作文」に、交野・枚方・寝屋川から多数の作品が寄せられ、交野市長賞には、関西創価中3年の春田恵莉さんの「税金の行方って？」が選ばれました。

その他の市内の受賞者は次の通りです。

近畿納税貯蓄組合総連合会会長賞

橋本穂里さん(四中3年)

納税貯蓄組合大阪府総連合会会長賞

津川美月さん(三中3年)

納税貯蓄組合大阪府総連合会優秀賞

小林優哉さん(四中3年)

枚方税務署長賞

渡邊悠さん(三中3年)

大阪府北河内府税事務所長賞

福田隆さん(関西創価中3年)

北大阪商工会議所会頭賞

三宅紗世さん(三中3年)

枚方税務署管内租税教育推進協議会会長賞

村田響さん(四中3年)

近畿税理士会枚方支部長賞

照喜納清美さん(関西創価中2年)

※「税についての作文」集を税務室前に置いています。(数に限りがあります)





かたの
交野マラソン 2019
締め切り迫る!

2月17日(日)
まで



ランナーのエントリー締め切りは2月17日(日)です。締め切り2週間前からいきいきランド交野での受付は混み合いますので、エントリーはお早めに。

※いきいきランド交野でエントリーすると手数料が無料になります。

クラス	参加区分	定員	参加費
10キロ	一般男子(16歳以上)	4,000人	3,500円
	一般女子(16歳以上)		
3キロ	一般男子(16歳以上)	450人	3,000円
	一般女子(16歳以上)		
	中学生	150人	2,000円
	小学4~6年生	400人	2,000円
1.5キロ	小学1~3年生(ペアの部)	定員に達しました	
	小学1~3年生	200人	1,000円
	車いす	20人	

参加賞は
交野マラソン2019記念Tシャツ

オリジナルゼッケン作成など新企画も。詳細は大会ホームページをご覧ください。



会場内には飲食・物販ブースも充実。交野マラソンを一緒に楽しみましょう。

問い合わせ 交野マラソン実行委員会事務局(TEL 892・7727)

まちづくりシンポジウム

まちの魅力はどう磨いていくのかについて、一緒に考えませんか。

- と き 2月24日(日) 14:00 ~ 16:00
- と ころ ゆうゆうセンター4階 交流ホール
- テ - マ 交野市の魅力あふれるまちづくり
~住みたい、住み続けたいまち かたの~
- 定 員 500人 ■参加費 無料
- 内 容



〈第1部〉基調講演 「将来に向けた自治体のまちづくり~交野市が目指すべき方向性~」(仮称)

講師:大阪大学大学院教授 さわきまさのり 澤木昌典さん

〈第2部〉パネルディスカッション 「交野市の魅力を活かした将来のまちづくりについて」

コーディネーター:摂南大学教授 くまがいきいちろう 熊谷樹一郎さん

パネリスト:澤木昌典さん、関西大学教授 おかえりこ 岡絵理子さん、富山大学准教授 いのひつろと 猪井博登さん、

いちおかいさお 星田区長 市岡伊佐男さん、市長 黒田実

■問い合わせ 都市計画課(TEL 892・0121)

おりひめちゃん



Facebook
おりひめちゃん
official



Twitter
@orihimetyann



星のあまん



Facebook
あまんの部屋



Twitter
@hosinoaman



Instagram
hosinoaman



**SNS
発信中!**

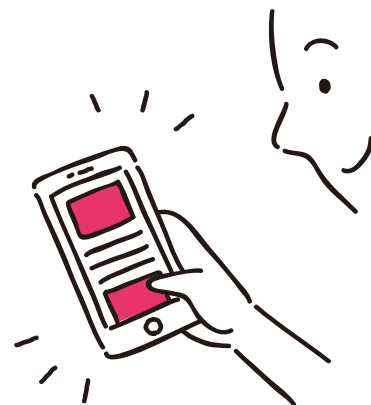

市キャラクターのおりひめちゃん・星のあまんや、
交野をもっと楽しむサイト「かたのスイッチ」が、SNSで交野の魅力をPRしています。
各SNSから、ユーザーID等で検索してください。
みなさんのフォローや「いいね!」、お待ちしております。

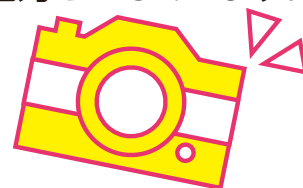

かたのスイッチ



Facebook
かたのスイッチ



Twitter
@katanoswitch



Instagram
katanoswitch



#タノシカタノシで 共有しよう!



みなさんの写真をInstagramで共有しませんか。「楽しい」[交野市]の写真にハッシュタグ「#タノシカタノシ」をつけた投稿、お待ちしております。投稿した写真が、広報紙に掲載されるかも!?

詳細はホームページ
<https://www.city.katano.osaka.jp/docs/2018122000035/>

2019年 前期(2月~7月) 自動車文庫「ブンブン号」の巡回日程

【問い合わせ】

倉治図書館(TEL 891・1825)

青年の家図書室(TEL 893・4881)



ステーション名	時 間	曜日	2月	3月	4月	5月	6月	7月
ゆうゆうセンター前	13:15~13:45	水						
私市山手ちびっこ広場前	14:15~15:00		13日 27日	13日 27日	10日 24日	8日 22日	5日 19日	3日 17日
星田西体育施設前	15:30~16:30							
郡津駅前(松塚公園)	13:45~14:30							
磐船駅北1号公園	14:45~15:30		6日 20日	6日 20日	3日 17日	15日 29日	12日 26日	10日
藤が尾	15:45~16:30							
星田会館前	14:00~14:30	木						
妙見坂(松下中央児童公園)	14:45~15:15		14日 28日	14日 28日	11日 25日	9日 23日	6日 20日	4日 18日
南星台公園	15:30~16:30							
妙見東(中公園北)	13:30~14:00							
星田山手自治会館前	14:30~15:15		7日 21日	7日	4日 18日	16日 30日	13日 27日	11日
星田山手1丁目	15:30~16:30							

消費者相談



デビットカードの決済取消について

Q ショッピングモールでワイシャツを購入して代金はデビットカードで支払いました。

直後にサイズ間違いに気づき店員に言うと、希望サイズは在庫切れで先の買い物分は取消処理をしてくれました。翌日、銀行口座を確認すると、ワイシャツ代金は引き落としされていて、返金されていません。どうしたらいいですか？

A デビットカードはクレジットカードと違い、決済時すぐに銀行口座から代金が引き落とされます。クレジットカード会社が発行する海外ブランドデビットカードの場合には、決済が取消後2週間程で銀行口座に返金されるのが一般的です。デビットカード発行会社に、返金の時期を確認してみましょう。

助言 銀行キャッシュカードを店舗の端末に挿入し、暗証番号を入力して代金支払いする「Jデビット」の場合は、当日の銀行営業時間内なら取消が可能です。返金については利用銀行に確認してみましょう。

【問い合わせ】 消費生活センター (TEL 891・5003)

ふれあいゲームと映画会

と き 2月10日(日)10:00~15:30

ところ ゆうゆうセンター

参加費 無料

内 容

- ふれあいゲーム(10:00~12:00)
ストラックアウト、スカットゴールゲーム、
プラ板キーホルダー作り、ペットボトルボウリング、
おじゃみ入れ、将棋・囲碁・オセロ、魚釣りゲーム、
手作りおもちゃ
- PIXIESによるチアリーディング(12:30~13:00)
- 映画「怪盗グルーのミニオン大脱走」(13:00~14:00)
- ピンゴゲーム(14:00~15:00)



- 注 意
- 駐車場に限りがあります。
 - 昼食は各自で用意してください。

主 催 青少年指導員会

問い合わせ 青少年育成課(TEL 892・7721)

31年度 スポーツ教室

対 象 市内在住者(年齢・学年は4月1日現在)

注意事項

- 応募多数の場合は、3月4日(月)に青年の家で公開抽選をします。
- 定員に満たない場合は、締め切り後も随時受け付けます。
- ジュニア体育教室を初めて申し込む人は、説明会があります。
- 教室の案内は3月下旬に郵送します。

申し込み

はがきに①希望教室名②氏名(ふりがな)③郵便番号④住所⑤電話番号⑥年齢(4月1日時点)
⑦この教室への申し込みは何回目かを記入し、2月14日(木)(消印有効)までに社会教育課(〒576-0052 私部2-29-1)

問い合わせ 社会教育課(TEL 892・7721)



教室	定員	対象	曜日	時間	ところ	講師	参加費
子ども体育 基本動作 教室	20人	小学 1・2年生	毎週 水曜日	15:30~16:45	第一児童 センター	すぎもとすすむ 杉本進 さん	年間13,200円 (前期4,800円、 後期8,400円)
幼児 体育教室	20人	4歳~ 就学前	毎週 水曜日	16:15~17:15	青年の家	にしぐちちえこ 西口智恵子 さん 他	
親子 体育教室	20組	2・3歳児 と その親	毎週 火曜日	10:30~11:30		しんたにりえ 新谷理恵 さん 他	年間26,400円 (前期9,600円、 後期16,800円) ※親子1人ずつ
ジュニア 体育教室 A	30人	小学 1~3年生	毎週 土曜日	9:10~10:20		すぎもとすすむ 杉本進 さん 他	年間13,200円 (前期4,800円、 後期8,400円)
ジュニア 体育教室 B	30人	小学 4~6年生		10:30~11:40			



このマークは、「おりひめ健康ポイント」対象の講座などです。詳細は、市ホームページをご覧ください。

電話番号案内

市外局番 072

市役所	TEL 892・0121
【本館】秘書広報課、政策企画課、財務課、財産管理課、総務課、人事課、地域振興課、税務室、市民課、医療保険課、会計室、行政委員会事務局(選挙管理委員会事務局)、議会事務局、土地開発公社、公共施設等再配置準備室	
【別館】都市計画課、第二京阪道路沿道まちづくり推進室、開発調整課、営繕課、道路河川課、下水道課、緑地公園課、環境衛生課、農政課・農業委員会	
【第2別館】危機管理室	
【環境事業所内】環境総務課	
星田出張所	TEL 891・2031
ゆうゆうセンター	TEL 893・6400
福祉総務課、生活福祉課、障がい福祉課、高齢介護課、消費生活センター	
人権と暮らしの相談課	TEL 817・0997
健康増進課	TEL 893・6405
子育て支援課	TEL 893・6406
こども園課	TEL 893・6407
社会福祉協議会	TEL 895・1185
地域包括支援センター	TEL 893・6426
こどもゆうゆうセンター	TEL 892・3077
ファミリー・サポート・センター	TEL 893・0757
ボランティアセンター	TEL 894・3737
シルバー人材センター	TEL 893・0430

環境事業課(ごみ)	TEL 892・2471
粗大ごみ予約受付センター	TEL 891・5374
乙辺浄化センター(し尿)	TEL 892・2472
青年の家	TEL 892・7721
社会教育課、青少年育成課	TEL 892・7721
社会教育課文化財係	TEL 893・8111
教育総務室	TEL 810・0530
学校管理課、学校規模適正化室	TEL 810・8010
指導課	TEL 810・0522
青年の家図書室	TEL 893・4881
学校給食センター	TEL 891・0098
星の里いわふね	TEL 893・3131
星田西体育施設	TEL 893・7721
第1児童センター	TEL 893・1144
いきいきランド交野	TEL 894・1181
倉治図書館	TEL 891・1825
歴史民俗資料展示室	TEL 810・6667
いきものふれあいセンター	TEL 893・6520
消防本部・署	TEL 892・0119
総務課、予防課、警備課、通信指令室	
水道局	TEL 891・0016
総務課、工務課、新浄水施設整備室	
星の里浄水場	TEL 893・6281
浄水課	
水道サービス株式会社	TEL 894・0105

おかけ間違いのないようご注意ください。



自然

交野の生き物を調査しよう

時 2月21日(木)午前9時〜午後1時(雨天中止)

集合場所 大阪市立大学理学部 附属植物園前

内 天野川沿いの生き物を調べる
¥ 無料

持 弁当、飲み物、敷物、筆記用具、あればバイナダー

申 2月1日(金)から、交野みどりネット事務局(環境衛生課内)

カワセミ観察会

時 2月24日(日)午前9時〜正午(雨天中止)

集合場所 私市駅前

コース 私市駅→大阪市立大学理学部附属植物園前→天野川岸→逢合橋付近(解散)

指導 交野野鳥の会

持 あれば双眼鏡、野鳥図鑑
備 歩きやすい服装、靴

申 当日集合場所
問 いきものふれあいセンター

文化

ブンブン劇場

時 2月3日(日)午後2時〜3時

場 倉治図書館2階 視聴覚室

内 劇団「おい〜で」による人形劇

「トッピーとルイ」、うたあそび他

定 100人程度 ￥無料

申 直接会場

問 倉治図書館



高山右近ゆかりの城 高槻城址を巡る

時 3月20日(水)(雨天中止)

集合場所 午前9時に枚方市駅

対 市内在住・在勤者

定 30人(多数の場合は2月18日

(月)午前9時30分に青年の家で

公開抽選)

￥800円(交通費等個人にか
かる費用は別途)

講師 交野山の会 佃肇さん

持 筆記用具、弁当、飲み物

申 はがきに①氏名(かりがな)②

郵便番号③住所④電話番号を記

入し、2月15日(金)(必着)までに

社会教育課「生涯学習講座・高槻

城址」係(T576-0052

私部2-29-1)※1枚のはがき

につき、2人まで応募できます。

問 社会教育課

桂南天の会 其の13

時 4月28日(日)午後1時30分開

場、2時開演

場 星の里いわふね

対 小学生以上

定 70人

￥前売り券1000円、当日券

1500円

申・問 2月7日(木)から、星の里

いわふね(窓口は午前9時、電話

予約は午前10時から)



桂南天

企画展示 おひなさま

時 2月6日(水)〜3月17日(日)

午前10時〜午後5時(入室は午後

4時30分まで)

休館日 月・火曜日、祝日

内 市民から寄贈された「ちよっ

と昔のおひなさま」の展示

場・問 歴史民俗資料展示室

スポーツ

スポーツを楽しむ会

時 月8回程度(1か月前に窓口

とホームページに掲示)

場 星の里いわふね

内 卓球、バドミントン、スポー

吹き矢等

対 小学生以上(小学生は保護者

同伴)

￥1回300円(2時間・登録

制)

申・問 3月1日(金)から、星の里

いわふね

第6回 ノルディックウォーク

時 3月30日(土)午前9時30分〜
午後0時30分(雨天中止)

集合場所 いきいきランド交野

コース 私部城跡↓教育文化会

館↓石仏の道↓交野高校↓いき

いきランド交野(約6.5km)

定 30人 ￥無料

持 飲み物、タオル、帽子等

備 動きやすい服装、靴

申 2月1日(金)〜3月22日(金)

に、青年の家窓口

問 社会教育課



福祉

ふれあいバザー

時 2月8日(金)午前10時〜午後

2時

場 ゆうゆうセンター1階

ビ

内 市内の障がい者通所施設で
作ったお菓子や手作り品等の販売

問 障がい者日中活動系サービ

ス 事業所連絡会事務局(障がい福祉

課内)

はじめての手話

時 2月15日(金)午後2時30分〜

3時30分

場 ボランティアセンター

内 ボランティアアグループ手話

「そつき」の活動紹介

￥無料

申・問 ボランティアセンター

講演会「こころの病って 何だろう?」

時 2月15日(金)午後2時〜4時

場 ゆうゆうセンター2階 お年

寄り健康教室・体験学習室

定 80人(先着順) ￥無料

内 講演「統合失調症・うつ病につ

いて」講師・ながお心療内科院長

長尾喜代治さん、当事者による

体験談

申・問 障がい福祉課



市政のついで

トピックス

おしらせ

育児情報

カタノのチカラ
みんな大活躍！おひなさま

まちフォト
Katano

図書日より
ごみ収集日

相談室

サークルボード

福祉

生活援助型訪問サービス従事者(生活援助員)養成研修

この研修を修了することで、資格を持たない人でも生活援助型訪問サービス事業所で従事者として働くことができます。

時 2月18日・25日(月)午前10時～午後5時

場 ゆうゆうセンター3階 団体共用ルーム **対** 市内在住・在勤者

定 30人(先着順)

持 筆記用具、昼食

申込書の配布 高齢介護課窓口、市ホームページ

申 2月15日(金)午後5時までに、高齢介護課

31年度登録要約筆記記者を募集

登録に際しては、次のとおり判定試験があります。

時 3月中(試験日は個別通知)

場 ゆうゆうセンター

対 要約筆記講習会を84時間以上受講済み

試験形式 実技(ノートテイク)

○(ル紙)
申込書の配布 障がい福祉課

申 申込書に必要事項を記入し、2月13日(水)(必着までに持参。郵送で障がい福祉課(〒576-0034 天野が原町5-5-1)

問 障がい福祉課

重度障がい者医療助成

対 次のいずれかに該当する人
① 身体障がい者手帳1・2級を
持っている

② 療育手帳Aを持っている

③ 療育手帳B1と身体障がい者手帳3～6級を持っている

④ 精神障がい者保健福祉手帳1級を持っている

⑤ 難病等の受給者証を持っており、障がい年金(または特別児童扶養手当)1級に該当する

※所得制限があります。

※助成開始は申請月から。

申 障がい福祉課



保険・年金

後期高齢者医療高額医療・介護合算制度

この制度は、世帯内の後期高齢者医療制度加入者全員が、今回の対象期間(29年8月1日～30年7月31日)に支払った医療保険と、介護保険の自己負担額(高額療養費や高額介護サービス費を受給した後の額)を合計し、基準額を超えた場合に、その超えた金額を支給するものです。

対象者には、3月上旬にお知らせと支給申請書を郵送しますの封筒の封筒で返送してください。

なお、お知らせが届かなくても、交野市から直接市外の介護保険施設等に住民票を異動した人や、対象期間中に住所の変更があった人、医療保険が後期高齢者医療保険に変更になった人などは、申請により支給される場合があります。

詳細はお問い合わせください。

問 府後期高齢者医療広域連合給付課(☎06・4790・2031)

国民年金の保険料前納割引

保険料をまとめて納付すると、1か月毎に納めるより割り引きになります。

※31年度の保険料は、2月下旬に決定します。

納付方法 前納納付書、口座振替、クレジットカード

前納の種類(内は口座振替)

・6か月前納(4月末・10月末振替)

・1年・2年前納(4月末振替)

※前納の納付書は4月上旬に送付されます。

申請書の配布 年金事務所窓口が、ホームページ

(<https://www.nenkin.go.jp/>)

申 2月28日(木)までに、枚方年金事務所、または口座のある金融機関(口座振替のみ)

問 枚方年金事務所(☎846・5011)



環境

北河内4市リサイクル施設組合議会の傍聴

時 2月20日(水)午後2時～
場 北河内4市リサイクルプラザ3階 研修室

※駐車場はありません。

定 20人(先着順)

申 直接会場

問 同施設組合事務局(☎823・2038)

※議事の都合により日時等を変更することがあります。詳細はホームページ。

(<http://kazasuruma.or.jp/>)

持 持ち物

申 申し込み

問 問い合わせ

☎ 電話番号

FAX ファクス



自動車と自転車の安心・安全運転

時 2月21日(木)午前10時～正午
場 ゆうゆうセンター3階 研修室

内 自転車に安全・楽しく乗るコツ

と、交野警察から自動車・自転車のエピソード

安心・安全運転のお話

市政のしくみ

トピックス

おしらせ

育児情報

カタノのチカラ
みんなの笑顔ーおひめちゃん

まちフォト
Katano

図書日より
ごみ収集日

相談室

サークルボード



気候変動と私たちの暮らし

定 30人(先着順)
¥ 無料
持 筆記用具、あれば安全運転講習受講カード
申・問 2月1日(金)から、交野みどりネット事務局(環境衛生課内)

時 3月1日(金)午前10時〜正午
場 ゆうゆうセンター3階 研修室

内 (有)ひのでやエコライフ研究所 鈴木靖文さんによるお話

定 30人 **¥** 無料
持 筆記用具

申・問 2月1日(金)から、交野みどりネット事務局(環境衛生課内)

PCBが含まれた電気機器等はありませんか

事務所や自宅等で、PCB(ポリ塩化ビフェニル)が含まれた電気機器等(変圧器、コンデンサー、業務用の照明安定機等)を保管・所有していないかの点検をお願いします。

もし所有していた場合は、届出と保管、処分期間内の処理が必要です。詳細はお問い合わせください。

問 府産業廃棄物指導課(☎06・6210・9583)

始めよう 生ごみダイエット

家庭から排出されるごみの約40%が生ごみです。その生ごみの約70%が水分で、腐敗や悪臭の原因となります。

生ごみを捨てる際、ひと絞りするなどで約10%のごみ削減となり、ごみ出しも楽になります。

家庭で簡単にできる生ごみダイエットを、今日から始めましょう。

問 環境総務課



2月は北方領土返還運動 全国強調月間

北方領土はわが国固有の領土ですが、1945年以降、現在もロシアの占拠が続いています。

北方領土問題を解決するためには、粘り強く返還運動を続けていくことが重要です。

市は、市民のみならずにもこの問題について理解を深めてもらうため、広報・啓発活動に努めています。

問 人権と暮らしの相談課

悪質商法・特殊詐欺対策セミナー

時 2月7日(木)午後2時30分〜4時

場 ゆうゆうセンター4階 多目的ホール

内 警察から犯罪の未然防止のためのセミナー

※手話通訳があります。

定 60人(先着順)

¥ 無料

問 人権と暮らしの相談課

マイナンバーカードの 日曜日受け付け・交付

マイナンバーカードの交付通知書を持ち、平日来庁できない人は、手続きにお越しください。

また、申請時来庁方式による受け付けも行っていますので、必要な持ち物を確認の上、ご利用ください。

※必ず本人がお越しください。

※混み具合により、お待ちいただくことがあります。

※申請時来庁方式については、市ホームページまたは市民課までお問い合わせください。

時 2月24日(日)午前9時〜正午

場 市役所本館1階 市民課

問 市民課

空き家の管理・ 活用個別相談会

空き家を持ったらどうすれば良いか、相続に向けて何をすれば良いか等を、専門家に相談できます。

時 2月24日(日)午後4時〜5時

場 ゆうゆうセンター2階 体験学習室

問 市民課



施設予約システムの更新

4月1日(月)から、施設予約システムが新しくなります。その更新作業に伴い、3月末に現在のシステムが停止するため、3月は抽選予約の申込期間が通常より短くなりますのでご注意ください。システム停止や新システムの操作方法等の詳細は、同システムホームページや貸出施設窓口で案内予定です。

問 社会教育課(いきいきランド交野、青年の家、私部・倉治公園分)、社会福祉協議会(ゆうゆうセンター分)

定 8人(先着順) **¥** 無料
申・問 電話・FAX・Eメールで都市計画課(☎893・2636) tosj@city.katano.osaka.jp



暮らし

水道管の凍結にご注意ください

冬は水道管の中の水が凍り、水が出なくなったり破裂したりするおそれがあります。

凍結を防ぐには

露出している水道管や蛇口に布やタオル等を巻き、その上からぬれないよう隙間なくビニールテープ等を巻きつけてください。

凍結したときは

自然に溶けるまで待つか、凍った部分にタオル等をかぶせ、その

上からぬるま湯をゆっくりかけてください。

水道管が破裂したときは

メーターボックス内の止水栓を閉め、応急処置として破裂したところを布かテープでふさいでから、市指定給水装置工事業者へ修理を依頼してください。

問 水道局総務課



降灰にご注意ください

2月17日(日)午前9時〜正午

青少年コーナー
ふれあいゲームと映画会

青少年指導員会が主催する「ふれあいゲームと映画会」が、今年で30回目を迎えます。第1回に参加した子どもたちは、今は親となって子どもと一緒に参加してくれているのかもしれません。

30年前と比べると世の中はずいぶん変わりましたが、「ふれあい」というコミュニケーションの大切さ・楽しさは今も変わりません。そんな楽しさを感じてもらえるよう、今年も盛りだくさんの企画でお待ちしています。

笑顔の輪を30年つないでくれたみなさんには、感謝の気持ちでいっぱいです。

問 青少年育成課

頃、高槻市の淀川河川敷で、ヨシ原の保全や害虫駆除などを目的にヨシ原焼きが行われます。

当日は、風向きによっては交野市内にも灰が降る可能性がありますのでご注意ください。

※悪天候の場合は、2月24日(日)午前9時〜正午頃に延期します。

問 高槻市環境緑政課 ☎072-674-7483

交野市歌CDを販売

交野のまちを歌った市歌を、CDにして販売しています。

作詞 わかたえこ
和歌妙子さん

作曲 坂本曠一さん
saka moto ひとし

詞補作 市歌制作委員会

価格 1枚500円

販売場所 市役所本館2階 地域振興課

問 地域振興課

中小・小規模事業者
無料経営相談

市からの委託を受け、自主的な経営努力などを支援するための経営相談(窓口・訪問)を行っています。

時 月〜金曜日、午後1時〜5時

(要予約)

対 市内に事業所を有する、中小・小規模事業者、NPO法人、創業予定者など

内 ビジネス・企業間マッチング、創業支援、経営改善、知財関連など

※相談の秘密は厳守されます。

申・問 北大阪商工会議所交野支所 ☎892-6700



しごと・求人

シニア向け
合同企業説明会

時・場・内

①2月6日(水)午後1時〜4時

ヤマタ電機(LAB-1なんば)のものづくり・IT分野人材の企業説明会

②3月1日(金)午後1時〜4時、あべのハルカス・約20社参加、面接のコツを教えるセミナーも同時開催

※いずれも予約・履歴書不要。

対 55歳以上

¥ 無料

問 シニア就業促進センター ☎06-6910-0848

就職活動を応援します

厚生労働省一般職業能力適性検査で適性を測定します。

時 2月20日(水)午前10時〜午後0時30分

場 ゆうゆうセンター

対 市内在住の15〜39歳で就労を目指す人

定 4人(先着順) ¥ 無料

申・問 2月1日(金)から、人権と暮らしの相談課

創業セミナー

時 3月2日(土)午前10時〜正午

場 ゆうゆうセンター

テーマ 起業ってこんなにも簡単にできる!

対 創業を考えている人、創業後間もない人

講師 女性起業家ネットワーク わくわく代表 三根早苗さん
みね さなえ

定 20人

¥ 無料

※保育(無料)。2月18日(月)までに要申込があります。

申・問 2月22日(金)までに、電話 FAX・Eメールで地域振興課

(FAX) 891-5046 sinkou@city.katano.osaka.jp

働きながら介護するための制度があります

育児・介護休業法では、退職せずに仕事と介護を両立するために、介護休業や短時間勤務等措施などの制度を定めています。

この制度は、自分が介護をするだけでなく、介護の準備期間に利用することもでき、パートやアルバイト等も利用できます。

また、介護休業期間中、要件を満たせば介護休業給付を受けることもできます。

詳細はお問い合わせください。

問 大阪労働局指導課 ☎06・6941・8940

31年度アルバイト登録者募集

登録しても必ず採用されることは限りません。雇用の必要がある時に、登録者の中から条件にあった人を採用します。

対 パソコン操作ができる人

登録期間 登録日～2020年3月末

採用予定日 4月1日以降

時給 940円

申請書の配布 人事課、市ホームページ

申 申請書に必要事項を記入し、持参・郵送で人事課

※提出書類は返却できません。

問 人事課

放課後児童会指導員・アルバイト指導員募集

■指導員

内 放課後児童会で児童を預かり、見守り、安全確保、遊びの提供など

場 市内小学校、児童会

時 週5日午後1時～6時30分の5時間30分(勤務開始日は要相談)

※土曜勤務や研修等があります。長期休業期間等は、勤務時間に変更があります。

対 放課後児童会等で勤務経験がある人、または子どもと関わるのが好きな人 **定** 若干名

報酬 月額18万6100円～

■アルバイト

内 指導員の補助

時 週3～5日(応相談)午後1時～6時30分の間で3～4時間

※長期休業中は勤務時間に変更があります。

場 市内小学校、児童会

定 若干名

時 時給980円

申 問 青少年育成課



財産区議会議員選挙立候補予定者説明会

4月21日(日)に行われる、倉治・郡津・星田・私市・森・寺の6財産区議会議員選挙の立候補に関する説明と必要書類を配布しますので、立候補予定者またはその代理人は出席してください。

時 3月5日(火)午後2時～

場 市役所別館3階 中会議室

問 選挙管理委員会事務局

明るい選挙啓発ポスター展示会

時 2月3日(日)まで

月～土曜日：午前9時30分～午後5時

日曜日：午前9時30分～午後4時30分

場 青年の家1階 ロビー

内 長宝寺小学校と第四中学校からの応募作品33点を展示

問 選挙管理委員会事務局



児童手当の定例払い

支給日 2月15日(金)(30年10月～31年1月分を支給)

※定例払いはすでに申請(現況届含む)を済ませ、支給認定された人に支払います。未申請・書類不備等の人には支払いができませんので、心当たりがある人はお問い合わせください。

■次に該当する場合は必ず届け出をしてください。

・出生等で子どもが増えた(出生日の翌日から15日以内)

・転入した(転入日の翌日から15日以内)

・転出した

・公務員になった、公務員でなくなった

・子どもの監護・生計関係がなくなった

・生計中心者が変更になった

・その他、支給要件に該当しなくなった

問 子育て支援課



元気アップ体操クラブ

時・場 ①2月6日・20日(水)午前10時30分～11時30分、ゆづりセンター 多目的ホール

②2月14日・28日(木)午後1時30分～2時30分、青年の家 武道施設

③2月8日・22日(金)午前10時30分～11時30分、いきいきランド交野 サブアリーナ

対 おおむね65歳以上

定 各80人 **料** 無料

持 飲み物、②③は上履き

備 動きやすい服装

問 高齢介護課



市政のいきいき

トピックス

おしらせ

育児情報

カタノのチカラ
みんなが笑顔！おひのちゃん

まちフォト
Ukatano

図書日より
ごみ収集日

相談室

サークルボード



星のまち歩く歩くDAY

健康づくりのため、ウォーキングを始めませんか。

時 2月15日(金)午前9時15分～11時30分

集合場所 ゆうゆうセンター1階 健康増進センター

コース 第二京阪道路の側道倉治コース

¥ 無料

持 健康手帳(ない人は当日お渡しします)、飲み物、タオル、帽子、雨具等

備 歩きやすい服装、靴

申 直接集合場所

問 健康増進課

元気度知ろう会 「体力測定」

時 内 2月18日(月)、測定の実施、25日(月)：結果の返却、体力アップに関する取り組みの紹介など。いずれも午前9時40分～10時40分

場 ゆうゆうセンター1階 審査会室

対 65歳以上の市民

定 15人(先着順) ¥ 無料

備 動きやすい服装

申・問 2月4日(月)から、高齢介護課

知って得する健幸術in倉治

今回は地域で開催します。

時 2月28日(木)午後1時～4時

場 倉治公民館2階

内 生活習慣病予防のための講義と実技、みそ汁の塩分測定

対 16～74歳で、1年以内の検診・血液検査の結果が左表のいずれかに該当する人

定 35人 ¥ 無料

持 筆記用具、電卓、飲み物、汁物100cc程度(塩分測定用)、検診結果

申・問 2月21日(木)までに、健康増進課

最高血圧	130mmHg以上
最低血圧	85mmHg以上
中性脂肪	150mg/dl以上
LDL	120mg/dl以上
HDL	40mg/dl未満
空腹時血糖	100mg/dl以上
HbA1c	5.6%以上(NGSP値)
腹囲	(男性)85センチ以上・(女性)90センチ以上
BMI	25以上
AST・ALT	31IU/l以上
γ-GTP	51IU/l以上

介護予防・健康応援セミナー 今日から始める健康づくり

介護を予防し健康づくり役に役立つお話です。

■ 身体の動きが軽くなる運動方法

時 3月7日(木)午後1時30分～3時20分

講師 介護予防ネットワーク協会

会 高原政典さん

対 高齢者介護に携る人(介護職)

定 60人(先着順)

■ 健康長寿に役立つ食事の工夫

時 3月15日(金)午後1時40分～3時15分

講師 大阪府栄養士会管理栄養士

定 100人(先着順)

■ 両セミナーとも

場 ゆうゆうセンター4階 多目的ホール

¥ 無料



申 2月18日(月)午前9時から、電話で高齢介護課

問 高齢介護課

介護予防・高齢者スポーツ 講習会「ゲートボール」

時 3月12日(火)～15日(金)午前10時～正午

場 天野川緑地公園ゲートボール場

※ 駐車場はありません。

対 65歳以上の市民

定 20人 ¥ 無料

申・問 2月4日(月)から、高齢介護課

日曜日の特定健診 レディース検診

時 3月24日(日)

場 ゆうゆうセンター2階 休日診療所

内 特定健診(国保加入者のみ)、各がん検診(乳・子宮頸・大腸)

定・対・¥ 「わが家の健康管理」参照

申・問 2月1日(金)から、健康増進課

照

進課

3月分センター 健(検)診追加募集

時 3月25日(月)・29日(金)

場 ゆうゆうセンター1階 休日診療所

内 特定健診(国保加入者のみ)、びちびち健診、各がん検診(胃・肺・大腸・前立腺・子宮頸)、肝炎ウイルス検診、結核検診

※ 胃がん検診受診者のみ、追加で胃リスク検診が受診できます。

※ 3月25日午後枠で、乳がん・大腸がん検診が受診できます。

定 若干名(先着順)

対・¥ 「わが家の健康管理」参照

申・問 2月1日(金)から、健康増進課

進課

風しんが流行しています

現在、風しんの報告数が増えています。風しんは妊娠初期にかかると、目や心臓、耳等に障がいを持った子どもが生まれることがあります。

府内の保健所で無料の抗体検査(要事前予約)を実施していますので、妊娠を希望する女性・妊婦とその家族は抗体検査を受けましょう。また、検査の結果、抗体価が低い場合はワクチン接種を検討してください。

妊娠中の人は、ワクチン接種ができませんので、不要不急の外出を避け、人混みに近づかないようにしましょう。

検査を受けない人

- ・過去5年程度の間に抗体検査を受け、風しんの抗体が十分にあることが判明している人
- ・明らかに風しんの予防接種歴(1回以上)がある人
- ・確定診断を受けた風しんの既往歴がある人
- ※抗体検査は、医療機関でも実施しています(全額自己負担)
- ※最新情報は市ホームページを参照してください。

健康増進課



保健所だより

- 肝炎検査(無料、予約制)
 - 時 第2火曜日 午前9時30分～10時30分
- 風しん抗体検査(無料、予約制)
 - 時 第2火曜日 午前10時～11時30分
- HIV・梅毒即日検査(無料)
 - 要確認検査の場合は1週間後
 - 時 第1・3月曜日 午前9時30分～10時30分
- 骨髄トナー登録(無料・予約制)
 - 時 第1・3月曜日 午前9時30分
- こころの健康相談(予約制)
 - 統合失調症、うつ病、依存症(アルコール、薬物、ギャンブル等)などの精神的な病気、ひきこもりなど
 - 結核相談(予約制) 時 随時

□ 指定難病・小児慢性特定疾病等の相談(予約制) 時 随時

□ 飲料水(井戸水)の検査(有料)

時 毎週火曜日(一部予約制) 午前9時30分～11時30分

□ 検便(有料)

時 毎週火曜日 午前9時30分～11時30分

内 寄生虫卵(予約制)、腸内細菌

□ 医療機関等に関する相談

時 毎週月～金曜日(祝日を除く) 午前9時15分～午後0時15分、午後1時～4時

問 四條畷保健所(☎878・1021)※犬、猫の相談は、大阪府動物愛護管理センター四條畷支所(☎862・2170)



2月健康コラム「女性のがん」

問 健康増進課

女性には、特有の体の構造から「乳がん」や「子宮がん」などがあります。子宮がんのうち、子宮頸がんは子宮の入り口である頸部にできるがんで、20～30歳代に急増しています。初期にはほとんど自覚症状がなく、進行してくると不正出血やおりものの異常、下腹部痛などがみられます。乳がんは乳房の乳腺組織にできるがんで、40～50歳代に発症のピークを迎えます。乳がんの自覚症状としては、乳頭からの異常分泌、乳頭や乳輪のただれ、乳房のくぼみなどがあり、がんが5ミリの1センチくらいの大きさになると、しこりとして触れることがあります。

自覚症状がある場合は、早めに医療機関を受診してください。また、症状がなくても40歳以上の人は乳がんの検診を2年に1回、20歳以上の方は子宮頸がんの検診を2年に1回受診するようにしましょう。

市政のいきさ

トピックス

おしらせ

育児情報

カタノのチカラ
みんなの笑顔・おりのちゃん

まちフォト
三 Katano

図書だより
ごみ収集日

相談室

サークルボード

遊びひろば

教室・講座名	とき	定員・対象年齢など	申し込み	備考
交野市立地域子育て支援センター (青年の家横 私部2-29-5)TEL 810・8270 ※下記申し込みは、全て9:30~です。				
遊戯室・お部屋の開放	月~金曜日9:30~17:00 ※水曜日(赤ちゃんの日)	水曜日のみ 1歳6か月まで	自由参加	※祝日は休みです。 2月25日(月)は13:00から。
SP英語にふれよう	2月18日(月)10:30~11:00		自由参加	
マタニティヨガ	2月20日(水) 10:00~12:00	備考欄参照 先着10人	2月1日(金)~ 直接来所か電話	開催日現在、妊娠20週以降で医師、助産師の許可を得た人。切迫早産の兆候がない人。きょうだいの入室はできません。
託児付き子育て講座 「イヤイヤ期を乗り越えるために」	2月25日(月) 9:45~11:15	先着15人 1歳6か月~	2月1日(金)~ 直接来所か電話	託児12人
ほっこりおしゃべり広場	2月26日(火) 10:00~10:45	先着10組	2月1日(金)~ 直接来所か電話	幼稚園&プレ幼稚園について。
たまたま箱「ひな祭り制作」	2月28日(木)10:30~11:00		自由参加	
わくわくランド	こりす組	3月13日(水)10:00~10:45	3~9か月、先着10組	2月20日(水)~ 直接来所か電話
	うさぎ組	3月8日(金)10:00~10:45	10か月~1歳3か月、先着10組	
	こあら組	3月14日(木)10:00~10:45	1歳4か月~1歳11か月、先着10組	
	らいおん組	3月12日(火)10:00~10:45	2歳~未就園児、先着10組	
「ぼらりすひろば」 TEL 893・1414 第1児童センター1階 子育て支援室(幾野2-6-1)※駐車場には限りがあります。				
お部屋の開放	火~土曜日 10:00~17:00	0歳~おおむね3歳	自由参加	祝日、第1児童センター休館日は休みです。
おしゃべり会	2月7日(木)10:30~	0歳~おおむね3歳	自由参加	わたしのイラッと解消法
イベント	2月12日(火)10:30~			子育てママの骨盤ケア
つくってあそぼ	2月22日(金)10:30~			おひなさま作り
保育付子育て講演会	3月3日(日)13:30~15:30	先着50人	2月5日(火)~ ※保育申し込みは 2月23日(土)まで	ゆうゆうセンターで開催。「大切にしよう!心とからだ 小さい時から始める性教育」
星田地域子育て支援センター TEL 860・7193 星田こども園内(星田3-10-8) ※下記申し込みは、全て9:00~17:00				
お部屋の開放	月~金曜日 9:00~12:00、13:00~15:00 ※金曜日(赤ちゃんの日)	金曜日のみ1歳6か月まで	自由参加	祝日、星田こども園の休園日は休みです。
子育て講座 おっぱいのお話	2月21日(木) 10:00~11:00	先着10組	2月6日(水)~ 直接来所か電話	保育はありません。
親子戸外遊び	2月25日(月) 9:30~11:30		自由参加	雨天や地面の状態が悪い場合は、お部屋開放を行います。
親子教室 おひな様製作をたのしもう	2月26日(火) 10:00~11:00	1歳6か月以上2歳6か月未満 先着10組	2月13日(水)~ 直接来所か電話	
子育て講座 食事と生活リズム	3月7日(木) 10:00~11:00	先着10組	2月20日(水)~ 直接来所か電話	保育はありません。
つどいの広場(子育て支援課) TEL 893・6406 ゆうゆうセンター3階 運動療法室(天野が原町5-5-1)				
お部屋の開放	水・金・土曜日 10:00~16:00	0歳~おおむね3歳	自由参加	祝日、ゆうゆうセンター休館日は休みです。
節分ごっこ	2月2日(土)11:00~	0歳~おおむね3歳	自由参加	
ペーパーサート&おひなさま工作	2月27日(水)11:00~	0歳~おおむね3歳	自由参加	10時受付。工作は数に限りがあります。
認定こども園 交野保育園 TEL 891・6203				
園庭開放	2月6日・20日・27日(水) 10:00~12:00		自由参加	雨天や地面の状態が悪い場合は中止します。
さくらんぼクラブ	2月18日(月) 10:00~12:00		自由参加	保育室の開放と保育士による手遊びや絵本読み聞かせなど。
いきいき親子体操	2月19日(火) 13:00~13:40	おおむね2歳以上 先着20組	随時電話受付	親子ともに運動ができる服装、上靴、タオル、飲み物等をご用意ください。
交野幼稚園 TEL 891・2333				
ピッコロクラブ	2月4日(月) 10:30~11:30	備考欄参照 20組程度	(株)エルステップ TEL06・6943・4411	対象:28年4月2日~29年4月1日生まれ 参加費:500円、持ち物:飲み物、上靴
わかばこども園 TEL 891・1824				
親子でふれあいリズム体操	2月2日(土) 10:15~10:55	おおむね2歳以上	自由参加	運動ができる服装、上靴、バスタオルをご用意ください。
土曜音楽会	2月16日(土)10:00~10:40		自由参加	
ほしだ幼稚園 TEL 891・3856				
ぴよぴよ教室	3月2日(土) 9:15~10:45	備考欄参照 先着30組	TEL894・2697 2月21日(木)10:30~	ひな祭りに関する遊び 対象:28年4月2日~29年4月1日生まれ

※参加費の記載がない場合は、全て無料です。

※対象は原則、未就園児と保護者です。

市政のひろば

トピックス

お知らせ

育児情報

カタノチカラ
みんな大好き！おひめちゃん

まちフォト
3 Katano

図書日より
ごみ収集日

相談室

サークルボード

園名	料金	対象
一時預かり保育 ※事前に登録が必要です。詳細は各施設へご確認ください。		
認定こども園 交野保育園(TEL 891・6203)	半日2,000円 1日3,000円	市内在住の生後6か月～就学前の乳幼児
星田こども園(TEL 891・1793)	半日2,000円 1日3,000円	
星の子ルーム(TEL 893・6408)	半日1,200円 1日2,400円	

園名	とき	申し込み	備考
園庭・室内開放・イベント ※対象は原則、未就園児と保護者です。			
あまだのみや幼児園 (TEL 892・1351)	〈園庭〉2月12日(火)9:30～11:00 〈室内〉2月14日(木)9:30～11:00	自由参加	園庭開放は雨天中止。 保育ではありません。 保護者は子どもの安全に注意して遊んでください。 駐車場はありません。
あさひ幼児園 (TEL 892・0206)	〈園庭〉2月5日(火)9:30～11:00 〈室内〉2月14日(木)9:30～11:00		
くらやま幼児園 (TEL 892・8433)	〈園庭〉2月12日(火)9:30～11:00 〈室内〉2月22日(金)9:30～11:00		
高岡幼稚園 (TEL 892・2327)	〈園庭〉毎週火・金曜日(15日を除く) 16:30～17:00	自由参加	3月1日(金)10:30から、 劇団「おい〜で」による観劇会
開智幼稚園 (TEL 892・3488)	〈園庭・室内〉 2月6日・20日(水) 10:50～11:40	自由参加	対象:26年4月2日～28年4月1日 生まれ。登録時に傷害保険料1,000円がかかります。
ひかりの子幼稚園 (TEL 891・9000)	〈園庭〉毎週月・火・木・金曜日(祝日を除く) 14:00～15:00 毎週水曜日(祝日を除く)13:00～14:00	自由参加	祝日は休みです。 駐車場はありません。

子育てスクスク



健診・教室・講座名	とき・ところ	定員・対象年齢など	持ち物	備考
乳幼児の健診と相談 健康増進課 TEL 893・6405 ところ ゆうゆうセンター2階				
4か月児健診	3月5日(火)12:50～14:00受付	30年10月11日～11月10日生まれ	母子健康手帳	育児相談の日以外でも、 年齢を問わず、窓口や電話で相談に応じます。
1歳6か月児健診	2月19日(火)12:50～14:00受付	29年7月生まれ		
3歳6か月児健診	2月13日(水)12:50～14:00受付	27年7月生まれ		
育児相談	2月27日(水)9:15～10:15受付	0歳児		
教室・講座 健康増進課 TEL 893-6405				
ぴよぴよ離乳食講習会	3月5日(火)13:45～15:30 ゆうゆうセンター2階 お年寄り健康教室 〈ミニ講座開講時間〉 ①14:00～ ②14:30～ ③15:00～	4～7か月の乳児を持つ保護者	筆記用具	離乳食のすすめ方や作り方のミニ講座と展示。(申し込み:直接会場)
ミルクィベビー教室	3月6日(水) 9:30～12:00 ゆうゆうセンター2階 プレイルーム	生後1～3か月頃の赤ちゃんとお母さん 定員:8組(予約制) ※年間通しての参加は1人1回です。	母子健康手帳、タオル	助産師がおっぱいを見て授乳相談、赤ちゃんの身長・体重測定、保健師・栄養士のミニ講座 申し込み:2月7日(木)から健康増進課
もぐもぐ離乳食講習会	3月12日(火) 13:00～15:45 ゆうゆうセンター2階 プレイルーム(12:45～受付)	7～18か月の乳幼児を持つ保護者 定員:15人(予約制) ※対象児の保育あり。	筆記用具、エプロン、三角巾、ふきん、保育の場合は保育に必要なもの【ミルク(お湯も)やお茶(普段使用する容器に入れる)、おむつ、汚れ物を入れる袋等】※持ち物全てに記名。	離乳食のすすめ方の話と実習・試食(保護者のみ) 費用200円 申し込み:2月12日(火)から健康増進課



カタノ の チカラ

交野ブランド「カタノのチカラ」

交野の自然環境や歴史文化などの地域資源を生かし、交野産にこだわった魅力ある商品を認定し、一体的に発信することで、地域産業の振興とまちの魅力向上を図るものです。認定品への申請は、随時受け付けています。

問い合わせ 地域振興課(TEL 892・0121)

「星のしずく、きらり☆」

交野のおいしい水は、名産品の一つです。

水道水は、交野の地下水が約7割、残り約3割は村野浄水場で処理された水をブレンドしていて、これでも十分においしいと評判ですが、「星のしずく、きらり☆」は、交野の地下水100%の飲料水です。

薬品に極力頼らず、地下水に含まれるバクテリアの力で自然にろ過・浄水する「生物接触ろ過システム」という方法で製造しており、まろやかで飲みやすく、体にも環境にもやさしい水を無菌パックしました。

「星のしずく、きらり☆」という名前は、市民公募によりつけられました。おりひめちゃんや交野の山をラベルに載せて、おいしい水をPRしています。



1本100円

販売場所

市役所本館1階受付、いきいきランド交野、星の里いわふね、いきものふれあいセンター等

問い合わせ

販売:政策企画課(TEL 892・0121)

製造:水道局浄水課(TEL 893・6281)



※本コーナーは今月で最終回ですが、今後も「カタノのチカラ」認定品は増えていきます。新商品も随時お知らせしますので、お楽しみに。

みんな 大好き! おりひめちゃん

幼児・小学生が描いた「おりひめちゃん」のイラストを掲載しています。

※本コーナーは今月で最終回です。たくさんのご応募ありがとうございました。



ありがとう!
おりひめ、うれしい~!





かたのスイッチ
Instagram

まちフォト in katano



成人式の写真は、Instagram「かたのスイッチ」でも配信しています。



平成31年 交野市成人式

1月14日(祝)星の里いわふねで成人式が開催されました。

市内では、男性444人、女性443人の計887人が成人を迎えました。

市政のうしろ

トピックス

おしらせ

育児情報

カタノのチカラ
みんなが笑顔のおしらせちゃん

まちフォト
in katano

図書だより
ごみ収集日

相談室

サークルボード

まち フォト

in
k
a
t
a
n
o



ぬくもりのある手作りの町

12月8(土)・9日(日)大阪市立大学理学部
附属植物園で、交野おりひめ大学主催による「交野カンヴァス」が開かれました。

会場には手作りの段ボールのお家や、ステージ等が立ち並び、来場者たちはぬくもりのある雰囲気の中、演奏や工作、お買い物などを楽しみました。



すち子&真也がサプライズ訪問

12月18日(火)、郡津小学校の集会に、お笑い芸人の「すち子&真也」が突然現れ、子どもたちを驚かせました。

これは、郡津小学校創立50周年記念実行委員会がサプライズ企画したもので、何も知らされていなかった児童たちは大騒ぎ。真也のギターを使ったポケとすち子の鋭いツッコミに、子どもたちは大爆笑でした。



育てたお米の収益金を被災地へ寄附

11月30日(金)交野小学校5年生が、授業の一貫として育てたお米「想結律^{ソムリ}笑米」を保護者等に販売したお金5万5,000円を、昨年豪雨災害で被災した広島県呉市へ寄附するため、黒田市長に託しました。

大きな杵でヨイショ！

12月12日(水)、くらやま幼児園で毎年恒例のもちつき大会が開かれました。園児たちは、大きな杵を力いっぱい振りおろし、楽しくお餅をついて食べました。



緑化推進・防災力の強化に役立ってます

12月8日(土)、北河内薬剤師会創立60周年式典が開催され、同会よりしだれ桜・非常用ポータブル電源を寄贈していただきました。



私は一体ナニジン？

12月8日(土)ゆうゆうセンターで、テレビでも活躍しているピーター・フランクルさんによる講演会「ワタシは一体ナニジンなんだろう」が開かれました。

ピーターさんは、ハンガリー生まれのユダヤ人で、受けてきた人種差別等のお話の後、得意の大道芸で観客たちを湧かせました。



表彰

～おめでとうございます～

まち in k a t a n o フォト



出初式で表彰

1月13日(日)、消防出初式で消防団員に表彰・感謝状が贈られました。【順不同・敬称略・()内は分団名】



優良分団表彰

私部分団

市長功労章

わたなべこうじ やなぎもととしひろ
渡邊宏二(私部)、柳本敏広(星田)

永年勤続章

やまもとしんじ
30年:山本信二(森)
おかもとたいち きたまらあきお いわさきつとむ
20年:岡本太一(倉治)、北村安揮男(私部)、岩寄勉(星田)
きもとけいすけ かなざわよしのり きむらけんたろう いぬいやすかず
10年:木元啓介(倉治)、金澤与土典(倉治)、木村健太郎(森)、乾康和(私市)、
なかいのりお いとうあつし ながいよしのり
中井教雄(星田)、伊藤篤(星田)、永井良典(星田)

市長・団長連名 感謝状(退団者)

ふじもとひろみ かなざわけんいち とねてつや ほんじょうたくみ
藤本広美(本部)、金澤賢一(倉治)、刀禰哲哉(倉治)、本荘卓己(倉治)、
きたざこまさひろ おくだのぶゆき おくまさひろ はたやまたつや さいまさあき
北迫雅裕(私部)、奥田延之(私部)、奥正弘(寺)、畑山辰也(寺)、佐井正昭(星田)

団長功労章

わきこうじ つじもとなるお やまのかつや
脇浩二(郡津)、辻本成夫(私部)、山埜勝哉(星田)

団長精勤章

いまほりりょういち しみずまこと むかいかんじ なかのひろし うえどのよしひろ
今堀竜一(郡津)、清水誠(倉治)、向井貫之(森)、中野浩(寺)、上殿吉弘(私市)、
ふだのせいぞう
札埜清三(星田)

30年度交野市 体育協会優秀選手 表彰

29年度中に開催された各種スポーツ大会で優秀な成績を取めた選手に、表彰状とメダルが授与されました。



スポーツチャンバラ 世界選手権大会入賞

辻陽太さん(写真左)
クラブ対抗団体戦
基本動作の部で3位
に入賞しました。



大阪府社会福祉大会 子どもさわやか賞受賞

第三中学校吹奏楽部

地域のお祭りや小学校で20年以上にわたり演奏活動を行ったことが評価され受賞しました。



平成30年度 全日本通信珠算競技大会 優勝

第四中学校の梶本悠生さん(3年)、大内峻聖さん(2年)、和泉初音さん(2年)

団体総合競技中学生の部で優勝しました。大内さんは個人の部でも中学生部門で日本一を獲得しました。



全国障害者スポーツ大会 ソフトボール投げ優勝

古月拓也さん

大会新記録の79メートルで金メダルを獲得しました。



旭日小綬章

交野自立センターの仲佳子さん

30年におよび、障がい者が地域で自立した日常生活を送るための活動に尽力した功績が評価されました。

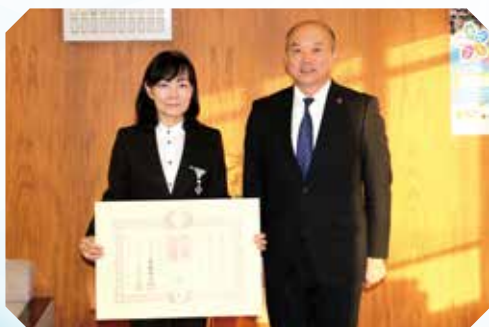

大阪府障がい者週間 知事表彰

加根田勝さん

就労による自立と、聴力障害者協会会長や大阪聴力障害者協会理事の歴任等の功績が評価されました。





図書だより

児童書

かいつゾロリロボット大さくせん
原 ゆたか ポプラ社

ひろって調べる落ち葉のずかん
やすだ まる 岩崎書店

リスの森ひっこし大作戦
リン・レイ・パーキンス 偕成社

知ってる？郵便のおもしろい歴史
ゆうせいほくぶつかん 郵政博物館 少年写真新聞社

むこう岸
やすだ かな 安田 夏菜 講談社

深海の生き物
学研プラス

一般書

昨日がなければ明日もない
みやべ 宮部 みゆき 文藝春秋

それでも空は青い
おぎわら ひろし 荻原 浩 KADOKAWA

グッとくる横丁さんぽ
むらかみ たけし 村上 健 玄光社

自分を信じるということ
わだ ひでき 和田 秀樹 マガジンハウス

ドライフラワーレッスン24
Kristen 主婦の友社

白崎裕子の料理とおやつ
しらすき ひろこ 白崎 裕子 農山漁村文化協会



いっしょに読んで 科学・知識の絵本

「おかしなゆき ふしぎなこおり」

かたひら たかし 片平 孝 / 文・写真 ポプラ社

この辺りでは、見たこともない形の雪、拡大された雪の結晶など時々、絵のように見えますが、実は全部写真で作られた絵本です。

大福に見えたり、帽子に見えたり、人の形に見えたりと、積もる場所や降り方によって雪はおかしな形になります。また気温によって、さらさらになったり、べたべたになったり。後半はつらが登場します。これもふしぎな氷。瞬間瞬間を写真に収める著者は撮影のためにずいぶんの時間をかけたのではないのでしょうか。

一度は実際に見てみたいと思うような雪の写真が満載で、子ども達の好奇心を刺激することでしょう。冷たい空気と水が作る不思議な世界を覗いてみませんか。



お知らせ

家庭などのパソコンや携帯電話からも、交野市立図書館所蔵の本が検索できます。ホームページ (<https://www.katanotoshokan.jp/>)

問い合わせ

倉治図書館 (TEL 891・1825)、青年の家図書室 (TEL 893・4881)

2月のごみ収集日

問い合わせ 環境事業課 (TEL 892・2471)

粗大ごみ予約受付センター (TEL 891・5374 午前9時～午後5時)
※間違い電話が多発しています。電話番号は正確をお願いします。

燃やすごみ 週2回

曜日	収集地区
月・木	青山、天野が原町、幾野、梅が枝、私部(一部除く)、私部西、倉治、東倉治、郡津、神宮寺、森、森北、森南(私市の一部含む)、向井田、松塚、寺、寺南野、傍示(木曜のみ)
火・金	私市、私市山手、私部1・2・5・6丁目、私部7丁目(一部除く)・8丁目(一部除く)、私部南、南星台、藤が尾、星田、星田北、星田西、星田山手、妙見坂、妙見東

ペットボトル・プラスチック製容器包装(廃プラ)週1回

	月	火	木	金
収集地区	藤が尾、妙見坂、妙見東、私市(一部除く)、私市山手、私部1・2・5・6丁目、私部7丁目(一部除く)・8丁目(一部除く)	天野が原町、幾野、梅が枝、私部西、郡津、松塚、私部4丁目77番～80番	私部南、星田、星田北、星田西、星田山手、南星台、傍示	青山、私市1丁目1番(一部)、私部(一部除く)、倉治、東倉治、神宮寺、寺、寺南野、向井田、森、森北、森南

資源ごみ・粗大ごみ(無料・有料)月1回・水曜日

収集地区	6日	13日	20日	27日
幾野、倉治、東倉治、神宮寺、寺、寺南野、森、森北、森南、傍示	-	粗大ごみ	空缶・空びんなど(※)	新聞・雑誌など(※)
天野が原町、郡津、藤が尾、梅が枝、松塚、私部4丁目77番～80番	新聞・雑誌など	-	粗大ごみ	空缶・空びんなど
私部(一部除く)、私部南、私部西、青山、向井田、私市、私市山手	空缶・空びんなど	新聞・雑誌など	-	粗大ごみ
星田、星田北、星田西、南星台、妙見坂、妙見東、星田山手	粗大ごみ	空缶・空びんなど	新聞・雑誌など	-

(※)私市1丁目1番(一部)・私部8丁目(一部)を含む。

※ごみはきっちり分別し、決められた日の「午前8時45分まで」に決められたところへ出してください。
 ※無料粗大ごみ・有料粗大ごみ(合計1か月5点以内)は、粗大ごみ予約受付センターへ申し込みが必要です。月～金曜日の祝日も受け付けを行っています。受付期間は各収集日の1か月前～1週間前です。有料粗大ごみは、必ず「粗大ごみ処理券」が必要です。(詳細は「交野市ごみ出しマニュアル」をご参照ください。)
 ※持ち込み粗大ごみ(有料分)は、四交クリーンセンター(TEL893・0505)に前日までに要予約。

2月の

相談室

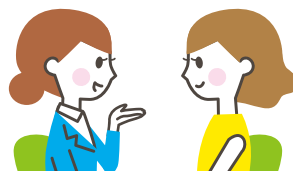

	相談名	とき・ところ・その他	予約・問い合わせ	
法律・行政	法律相談(要予約)	月・木曜日14時～16時(30分/人、先着4人) ゆうゆうセンター ※1人1回限り	人権と暮らしの相談課 (TEL 817-0997) 〈予約は、相談日1週間前の9時30分から電話が直接受け付け〉	
	行政相談	8日(金)郡津公民館、22日(金)ゆうゆうセンター、13時30分～16時		
	土地建物相談(要予約)	12日(火)13時30分～16時30分、ゆうゆうセンター		
	相続・遺言書など作成相談(要予約)	27日(水)13時～15時、ゆうゆうセンター		
暮らし・人権	若年者のための就労相談(要予約)	13日(水)10時～12時、20日(水)13時～16時 ゆうゆうセンター ※対象:15～39歳およびその家族	人権と暮らしの相談課 (TEL 817-0997)	
	女性のための相談(要予約)	6日(水)14時～16時30分、ゆうゆうセンター		
	人権擁護委員による相談	21日(木)10時～12時、ゆうゆうセンター		
	市民相談	平日9時～17時30分、ゆうゆうセンター		
	人権なんでも相談	月・水・金曜日13時～15時、ゆうゆうセンター		
	就労支援相談(要予約)	平日10時～12時、12時45分～16時、ゆうゆうセンター		
	消費者相談(できれば事前連絡)	平日9時30分～12時、12時45分～16時 消費生活センター		消費生活センター (TEL 891-5003)
健康・福祉	障がい者福祉相談	(身体)第1・3水曜日(知的)第1・2月曜日(精神)第3水・金曜日、いずれも13時～15時、ゆうゆうセンター	障がい福祉課 (TEL 893-6400 FAX 895-6065)	
	障がい者(身体・知的・精神)でんわ相談	平日9時～18時、障がい者相談支援センター明星 (TEL 891-3636)		
	障がい者相談支援センター「明星」	木曜日10時～16時、ゆうゆうセンター、社会福祉士に相談		
	障がい児(者)相談支援センター「てらサポ」	月・金曜日10時～16時、ゆうゆうセンター、社会福祉士に相談		
	地域活動支援センター「みのり」	水曜日10時～16時、ゆうゆうセンター、精神保健福祉士に相談		
	障がい者相談支援センター「かたの」	火曜日10時～16時、ゆうゆうセンター、ピアカウンセラーに相談		
	福祉なんでも相談	平日9時～17時30分、ゆうゆうセンター		社会福祉協議会 (TEL 895-1185)
	経済面での困りごと相談(生活困窮者自立支援相談)	平日9時～17時30分、ゆうゆうセンター		地域包括支援センター (TEL 893-6426)
	高齢者福祉相談	平日9時～17時30分、ゆうゆうセンター		健康増進課 (TEL 893-6405)
	でんわ健康相談	平日9時～17時30分		子育て支援課 (TEL 893-6406)
ひとり親家庭相談(要予約)	金曜日9時～12時、13時～16時30分 ゆうゆうセンター			
子育て・教育	育児相談	火・水・木曜日13時～15時、倉治こども園	倉治こども園 (TEL 891-1116)	
	育児相談(要予約)	水曜日 あまたのみや幼児園(TEL 892-1351) 木曜日 あさひ幼児園(TEL 892-0206) 金曜日 くらやま幼児園(TEL 892-8433) いずれも13時～15時	各幼児園	
	でんわ子育て相談(要予約)	▷平日9時～17時30分、交野市立地域子育て支援センター(TEL 810-8270) ▷平日9時～17時、星田地域子育て支援センター(TEL 860-7193)	各センター	
	こども相談	平日9時～17時30分、ゆうゆうセンター	子育て支援課 (TEL 893-6406)	
	教育相談	平日9時～17時、青年の家	教育センター (TEL 892-8203)	
	就学時における奨学金などの進路選択支援相談(要連絡)	月・水・金曜日15時～17時30分、ゆうゆうセンター	人権と暮らしの相談課 (TEL 817-0997)	

※いずれも土・日曜日と祝日を除く。相談はいずれも無料。※24時間表記。

市政のしくみ

トピックス

おしらせ

育児情報

カタノのチカラ
みんな大活躍！おひめちゃんまちフォト
in Katano図書だより・
ごみ収集日

相談室

サークルボード

活動日

緊急報告スーダンの現状

日本語で現地駐在者視点の話。特に金融事情。

2月3日(日)11時~12時。ゆうゆうセンター。無料。

☎香川(☎090・9602・0613
18時以降に)

スポーツ吹矢無料体験

健康に良い吹矢。一度体験してみませんか。

2月4日(月)13時~16時。いきいきランド交野。無料。

☎寺島(☎090・2116・0054)

交野で朝活始めました

正しい歩き方で楽しく健康づくり。

2月6日・13日・20日・27日(水)7時~8時。いきいきランド交野。雨天中止。無料。

☎今川(☎090・6822・3971)

笑いヨガ ヒフミチャン

難しいポーズはいりません。笑って健康アップ。

2月7日・21日(木)13時30分~15時。交野会館(郡津駅前)。各500円。

☎岡田(☎080・2411・6105)

はなきんくらぶ

カラオケ・囲碁・将棋など。社福豊年福祉会。

2月8日・22日(金)14時~16時。ホーム明星。市内在住の60歳以上対象。喫茶は有料。

☎浜崎(☎894・1798)

住吉神社から寺古墳群めぐり

古文化同好会の歴史ウオーク。参加自由。

2月9日(土)9時~12時。河内森駅集合。資料代200円。

☎村田(☎892・2326)

第4回いきいき子育ての会

今さら聞けない裁縫の基礎。要予約。託児あり。

2月12日(火)10時~12時。武道館。200円。

☎岩井(☎090・8056・9084)

心の病を抱えた家族の方々集合

心の病で悩んでいる家族の方々、参加を。

2月13日(水)13時30分~16時。ゆうゆうセンター。精神障がい者の家族対象。無料。

☎雲川(☎891・0884)

廃食油回収

使用済み、期限切れの家庭用油の回収です。

2月16日(土)9時30分~10時30分。市内18か所。無料。

☎代永(☎892・8568)

ありがとう笑いヨガクラブ交野

笑いは祓い、笑いは祈り。心身が元気アップ。

2月16日(土)13時30分~15時。ゆうゆうセンター。500円。

☎藤谷(☎090・3038・5085)

かたの写真同好会・2月例会

例会見学大歓迎。気軽にお越しください。

2月17日(日)9時30分~12時。青年の家。無料。

☎松本(☎891・2988)

包丁・ハサミ研ぎ

切れなくなった家庭用包丁、ハサミの研ぎ。

2月20日(水)・21日(木)10時~14時受付。市役所別館前。品物により300~800円。

☎代永(☎892・8568)

あしたへ!

発達障がい等気になる人、お話ししませんか。

2月21日(木)10時~12時。いきいきランド交野。100円。

☎中野(☎891・9040)

第28回交野母親大会

学習講演会「日本の食料と農業を考える」。

2月23日(土)13時30分~16時。ゆうゆうセンター。無料。

☎久保(☎892・3329)

東海道57次にまつわるお話

古文化同好会の勉強会。参加自由。

2月23日(土)10時~12時。青年の家・学びの館。資料代200円。

☎村田(☎892・2326)

サウンド会 社交ダンス交流会

巡りあい。リボン有り。茶菓子・フルーツ付き。

2月24日(日)13時10分~16時40分。ゆうゆうセンター。800円。

☎畑中(☎090・4648・1775)

市民卓球体験デー

卓球の基本指導および応用。上靴持参。

3月16日(土)9時~13時。いきいきランド交野。市内在住・在勤・在学の小学生以上対象。無料。

☎鶴谷(☎090・2191・1597)

Circle Board



ハイキング

中山寺から中山(478m)

五重の塔も見もの。小雨決行。一般向け8*。

2月23日(土)7時50分。河内磐船駅。1,500円(保険代含む)。

☎鶴園(☎891・6002)

和泉中央公園

梅よ咲け。泉北高速和泉中央駅。一般向け9*。

3月9日(土)7時50分。河内磐船駅。2,000円。

☎鶴園(☎891・6002)

第29回春をよぶ みんなのコンサート

北河内の作業所・施設の仲間が集い、演奏やカラオケなどで交流を深める音楽会です。

とき 2月23日(土)12時~15時
ところ 門真市 ルミエールホール

参加費 無料

☎NPO法人ようき・すなお会(☎06・6993・5343)

国際平和ミュージアムと 金閣寺への市民バスツアー

平和を祈る日帰りバスツアーです。

とき 3月26日(火)9時~16時
(雨天決行)

集合場所 ゆうゆうセンター1階ロビー
定員 23人(先着順)

参加費 3,000円(昼食代込。当日出発前に徴収)

☎電話・FAXで①氏名②住所③電話番号を、2月28日(木)までに遺族会の山田(☎891・4858)

おりひめちゃん

作：泉 麗香
いずみ れいか



※関連記事は2～4ページ

人口と火災・救急

12月末の市の人口（前月比）

人口	77,901人 (+25)
男	37,612人 (+14)
女	40,289人 (+11)
世帯数	32,549世帯 (+27)

12月の火災・救急

火災 1件 救急 306件

※毎月1日の正午、点検のため消防サイレンを鳴らします。

4月号の「サークルボード」掲載申込締め切りは、2月28日(木)です。

展示・発表会

かたの写真同好会・春の写真展

恒例、春の写真展開催。会員も募集。

2月12日(火)～17日(日)9時30分～16時30分。青年の家ロビー。最終日は16時まで。無料。

☎松本(891・2988)

交野水彩画会・如月展

水彩画約40点展示します。会員も募集。

2月19日(火)～24日(日)9時30分～16時30分。青年の家ロビー。最終日は16時まで。無料。

☎松岡(893・9632)

交野市書道同好会展

多彩な作品を展示。力作をぜひご覧ください。

2月27日(水)～3月3日(日)10時～16時30分。青年の家ロビー。最終日は15時まで。無料。

☎生田(891・0138)

かたすい第22回定期演奏会

「ミス・サイゴン」「英雄の証」「時代劇絵巻」他。

3月3日(日)14時開演。星の里いわふね。無料。

☎かたすい事務局(891・9855)

善意銀行

社会福祉協議会の善意銀行では、皆様からの善意(金銭・物品)の預託を受け、各種福祉活動に役立てています。

△(株)栄交野ガスリビングから、7,200円

△ナルク「いわふね」クラブから、5,000円

仲間募集

星田囲碁友の会

初心者には棋力アップ講座もあります。

毎週土・日曜日9時～16時30分。星田出張所。年5,000円。

☎永安(893・1292)

交野自然農法同好会

無農薬で安心安全な野菜づくりをしませんか。

毎月第2土曜日9時30分～12時。ゆうゆうセンター。入会1,000円。年3,600円。

☎高田(090・5804・3602)

交野歌謡同好会

アットホームな雰囲気の中で気軽に歌を。

月3回金曜日19時～21時。倉治北町集会所。入会5,000円。月5,000円。

☎高橋(090・8980・2473)

着物の着付けを楽しみませんか

道具を使わず、丁寧に繰り返し練習ができます。

毎週土曜日10時～12時。武道館。月2,500円。要申込。

☎交野着物着付同好会Aの吉田(891・9240)

フレッシュ体操

簡単ストレッチで元気な体作り。体験無料。

月4回水曜日10時～11時30分。交野会館。女性対象。入会1,000円。月2,000円。

☎中角(891・3817)

社交ダンス すずらん会

初心者歓迎。体験無料。

月4回木曜日。交野会館。初級9時30分～、中級10時30分～。月4,000円。

☎中(090・3283・6632)

童謡を歌って元気アップ

楽譜が読めなくても大丈夫です。お気軽に。

毎月第4月曜日13時～14時30分。いきいきランド交野。月1,000円。

☎小澤(090・7103・4793)

☎=問い合わせ

☎=電話番号 申=申込

FAX=ファクス番号の略で、時間は24時間表記です。

サークルボードに掲載している内容は市民・団体が主催しています。行事などの参加時に生じた事象については、市が保証をするものではありません。保険加入などの詳細は、主催者に問い合わせください。敬称は一部略して記載しています。



光通寺



無量光寺

古文書から見えた

私部城

～語り継がれる歴史～

問い合わせ
社会教育課文化財係(TEL 893-8111)

VOL. 11

私部城周辺寺院に残る記録

私部城跡がある私部5丁目には、光通寺・無量光寺・想善寺といったお寺が立ち並んでいます。これらのお寺にも私部城や安見右近に関する記録が残っています。

光通寺は臨済宗のお寺で、寛文4年(1664)の棟札には「信長公の時代、安見右近は道義のない者であり、光通寺の壁を破り仏閣は地に堕ちた」とあります。詳細は不明ながら、おそらく私部城築城の際に土地境界の話で壁を破ったのだと考えられています。ただし、「仏閣は地に堕ちた」と書いているものの、光通寺自体は右近の死後も朝廷へお茶を献上する等、健在でありました。

無量光寺は浄土真宗のお寺で、享保15年(1730)に作られた鐘には、寺の由緒が記されています。そこには「安見右近は小城を築き、大坂の役には信長に従軍し、私部に帰還すると覚心(当時の無量光寺住職)の行為にたいして怒り、殺そうとした」とあります。

一般的に大坂の役とは信長の死後に起きた、豊臣方と徳川方での合戦ですが、鐘に記された大坂の役とは信長と大坂本願寺の争いのことだと考えられています。信長配下の右近と大坂本願寺と同じ宗派の無量光寺が対立していたための出来事だと思われるます。

戦国時代に活躍した安見右近ですが、近隣の寺からはかなり嫌われていたことが、これらの記録から伺えます。

北田家文書

江戸時代に旗本畠山氏の代官を務めた北田家は、今もその屋敷が残り国重要文化財に指定されています。

そこに残される系図は、「交野城主安見右近家臣好忠」という人物から始まっており、北田家は昔、安見氏の家臣と伝えられていることが分かります。また、由緒書に「往昔安見新七郎私部村築城其後安見右近 代至大永五年落城年曆今年迄百七拾年」と記されています。

築城の年や新七郎が築城した等、事実と異なる記載もあるのですが、注目すべきところは『室町殿日記』等の交野の外部で作られた文書には「安見直政」という実在しない人物が記載されているのに対し、「右近」「新七郎」といった実在の人物が記されていることです。遠くの地に偽文書や物語で伝わったものとは違う、地元ならではの伝承に基づくものなのだと思います。



系図の由緒書(北田家文書)



私部村田畑図帳

地名に伝わるロマン

宝暦12年(1762)に作られた北田家に伝わる「私部村田畑図帳」には、「城」や「古城」といった小字や、「城本丸池のはた」といった私部城を連想させる言葉が記されています。

また、昭和初期の郷土史家、平尾兵吾が記した『北河内郡史蹟史話』によると、「天守台」という地名も伝えられたとされています。今のところ古文書等に天守閣があったという記載は確認できていませんが、もしかすると私たちが思っている以上に立派な城だったのかもしれない。

コラム

