

Katano

広報かたの

4

Apr. 2019
No. 803



交野市ホームページ
<https://www.city.katano.osaka.jp/>



かたのスイッチ
<https://katanoswitch.jp/>



人口と世帯(2月末時点) : 世帯 : 32,573世帯
人口 : 77,864人 男 : 37,595人 女 : 40,269人

特集 交野マラソン

市長戦略2019-2022
31年度施政方針の要旨



おいしい
セイタカヨシに
出会えるお店たち



なんたって初めて食べるものはドキドキする。
おいしいものと出会う初めの一步はとてもこわいもの。
でも、一步ふみ出したことは大きな一步。
それからはずっと、おいしいものと一緒。

セイタカヨシがあなたにとっての
おいしい出会いになるお店をご紹介します。



ヨシ飴(個包装5個入り)300円(税抜)

かたるおみやげをデザインする会社

アトリエ May アトリエメイ

☎ 072-845-4039

天野川セイタカヨシプロジェクトの企画段階から専門家として参加し、自ら商品開発して生まれたのがこのヨシ飴です。パッケージには淀川のヨシ紙を使用しています。天然由来の栄養価の高い飴で、「大阪のおばちゃんの飴」として親しまれるようになりたいと意気込んでいます。

淀川のヨシや枚方穂谷の竹を活用した紙で、主に創作照明や雑貨を企画デザインし、販売している会社です。ヨシなどの商品化により、経済価値あるヨシ原を守り、次世代に自然や文化を繋ぐ事業にしたいと願っています。

🏠 枚方市大垣内町3-3-7 ☎ 11:00~18:00 (休土・日・祝(来店は要事前予約))
🚗 可 🚫 無 📍 京阪枚方市駅より徒歩7分 京阪宮之阪駅より徒歩7分 京阪バス「官公庁団地」より徒歩5分 [HP] <https://art-may.jp/>



ヨシ紙や竹紙の照明



発行 : 2019年4月1日 編集 : 企画財政部秘書広報課 〒576-8501
大阪府交野市私部1丁目1番1号 ☎ 072-892-0121 FAX 072-891-5046



飲食ブース



交野バーガー
たこ焼き、ジェラートなど
もりだくさん!



スポーツ店
物販



物販ブース



山野酒造・大門酒造
交野マラソン
限定ラベルの
お酒販売

無料マッサージ
コーナーもあります。
気持ち良さそう



かたの 交野マラソン2019

4/21日
いきいきランド
交野

笑顔で走るう春の交野路



後援 スポーツ庁
JAPAN SPORTS AGENCY

今年も交野マラソンの季節がやってきました。

今回は当日にステージでステキな演奏を披露してくれる
[Charmant coco]の2人に、大会の魅力を紹介してもらいま
す。

交野が最も盛り上がる1日。みなさんも会場や沿道で大会
を盛り上げましょう。

☎ 交野マラソン実行委員会事務局 ☎892-7727



ボーカル
あいか
愛花

ギター
しよーま

Charmant coco

スケジュール

- 7:00 シャトルバス運行
(交野市駅→会場)
- 7:30 ランナー受付開始
- 9:00 飲食・物販ブース
スタート
- 9:15 1.5kmスタート
- 10:00 3kmスタート
- 11:00 10kmスタート
- 13:00 シャトルバス運行
(会場→交野市駅)



笑顔溢れる沿道応援が魅力!!

大会当日は応援をよろしくお願いします

応援
ポスター

小学生が描いた作品約230枚を会場内に展示します。



小学生も一緒に大会運営のお手伝い。約70人のキッズが笑顔で応援します。



ゲームズメーカー
キッズ



給水
シャワー

地元消防団による給水と、熱くなった体を冷やすシャワー。



沿道
応援

たくさんのあたたかい沿道応援が魅力です。

ハイタッチや声援でランナーもパワーアップ!
今年はオリジナルゼッケンのランナーもいるので、
名前を呼んで応援しましょう!

たくさん撮って
「#交野マラソン」
「#タノシカタノシ」で
投稿しよう!



応援グッズ
配布中!!



・いきいきランド交野
・青年の家

大会MC



メインMCは人気DJの
おおぬきたくと
大抜卓人さん



なかむら きょうこ
中村恭子さん

ゲスト



「ケツカッチン」の
いずみしゅう
和泉修さん
昨年に引き続き、
大会を盛り上げて
いただきます。

大会MCとして交野マラソンを
盛り上げますので、みなさんも一緒に
応援してください。みんなの力で
交野マラソンを盛り上げよう!

ステージ

Charmant coco



交野出身のアーティスト。交野マラソンや地域のイベントをはじめ、全国各地のライブハウスに出演。6/15(土)には星の里いわふねで地元初となるワンマンライブを開催します。ライブの詳細はホームページで。



女性和太鼓ユニット「びんか」



平成生まれのプロ和太鼓ユニット。大阪を中心に幅広く活動を展開。しなやかにバチを操るマイコ。はじけるような身のこなしのレン。こころゆさぶる打撃のリョウ。3人のコンビネーションは見る人を笑顔にします。



「J:COM park」番組撮影



「交野マラソン勝手に応援隊」として今年も参加してくれます。今回たつをさんは不参加ですが、岩井万美さんが全身全霊で盛り上げてくれます。取材班を見かけたら気軽に声をかけてください。

ジャグリング
パフォーマー
「DROP
UME-SUN」
ドロップウメサン



大東市を拠点に全国各地で活動するジャグリングパフォーマーチーム「DROP」

政策プラン 3

みんなで安全・安心なまちづくり

防災・防犯対策や恒久平和への取り組みなど、暮らしやすさが実感できるまちづくりを進めます。

重点的な取り組み

- 防災マネジメントの拠点として庁舎整備に取り組みます。
- 草川調整池の整備など、雨水排水対策を進めます。
- IoTを活用した通学路の見守りサービスを導入します。
- 女性が活躍し、多様性を認め合う社会に向けた環境づくりに取り組みます。



政策プラン 4

地域の活力と雇用を生む基盤づくり

移住・定住人口を増やすための都市基盤整備や、地域の魅力発信を進めるとともに、雇用を生む取り組みを進めます。

重点的な取り組み

- 星田北エリアのまちづくりへの支援に取り組みます。
- 安全で交通利便性の高い道路網の整備に取り組みます。
- 移住・定住促進のための支援に取り組みます。
- シティプロモーションによる魅力発信に取り組みます。



政策プラン 5

未来へつなぐ環境づくり

自然豊かな“かたの”を次世代に引き継ぎ、未来への基盤をつくるための取り組みを進めます。

重点的な取り組み

- 将来を見据え、総合計画基本構想と都市計画マスタープランの改訂に取り組みます。
- 公共施設への再生可能エネルギーの導入を進めます。
- フォールチョイス宣言による啓発と環境マネジメントシステムに取り組みます。
- 都市農業の支援や、里山環境の保全に取り組みます。



行財政改革プラン1

行財政改革の推進

将来を見据え、優先順位の高い施策へ資源投入を図るためにも、市役所が持つ資源を効果的・効率的に活用する必要があるため、業務の棚卸等を実施することで課題を検証し、改善につなげます。

- 行政資源の有効活用
- 民間活力の導入と多様な連携の推進

行財政改革プラン2

持続可能な財政運営

今後も安定的で持続可能な財政基盤を確立するため、「財政運営基本方針」に則り、財政規律の確保を図るとともに、今後の財源の確保も検討し、将来にわたっての健全な財政運営を目指します。

市長戦略

2019-2022

市長戦略とは、第4次交野市総合計画基本構想に基づき、市長が任期中における重点的・特徴的な取り組みを示すものです。昨年9月に再選を果たした黒田市長が、2期目の任期中の取り組みを示した「市長戦略2019-2022」をみなさんにお知らせします。



戦略のビジョン

「自然と人が共生し 子育てと地域の絆で元気な交野！」

5つの政策からなる「政策プラン」と、その政策を担保するための取り組みを示す「行財政改革プラン」を一体的に進めることにより、ビジョンの達成を目指します。

政策プラン 1

子どもが元気に成長する環境づくり

子育て環境の整備と、小中一貫教育の推進、子どもの未来を応援する取り組みを進めることで、子育て世代が住みたいまち、子どもがいきいき育つまちを目指します。

重点的な取り組み

- 認定こども園や放課後児童会の待機児童ゼロを目指します。
- 妊娠から学童期までの相談支援体制の充実に取り組みます。
- 幼児期保育、小中一貫教育の「質の充実」に取り組みます。
- 時代の変化に対応した学校規模適正化・適正配置を進めます。



政策プラン 2

支え合う健康・福祉のまちづくり

健康寿命の延伸や、地域包括支援事業、生涯学習の充実など、暮らしの充実を図ります。

重点的な取り組み

- 健康ポイント制度を活用した健康づくりに取り組みます。
- 地域包括ケアの充実と認知症高齢者支援を進めます。
- 障がいのある人の意思疎通支援に取り組みます。
- 星田会館図書室の整備と図書館サービスの向上に取り組みます。



31年度 施政方針の要旨

2月26日(火)31年第1回議会定例会が開会され、冒頭、黒田市長が新年度に望む施政方針を表明しました。

図 政策企画課 ☎892-0121

学校教育部

- ▷ **児童の見守り** 全小学校を対象に、IoTを活用した通学路の見守りシステムの導入を進め、登下校の安全対策の強化を図ります。
- ▷ **学校教育** ALTの増員や教職員への研修、先進校視察の実施により、学びの更なる充実を図ります。

生涯学習推進部

- ▷ **スポーツ** 子どもからお年寄りまでスポーツを楽しむ環境整備のため、総合型地域スポーツクラブの設立に向けた検討を進めます。
- ▷ **児童の居場所づくり** フリースペース事業の実施日数の拡大に努めます。
- ▷ **図書館** 星田コミュニティーセンター図書室の機能を星田会館に移設し、滞在型図書施設としての充実を図ります。

消防本部

- ▷ **連携体制** 隣接地域での消防広域化を含めた、新たな相互応援体制の構築などにより、消防力の強化に努めます。

水道局

- ▷ **上下水道** 私市浄水場跡地に計画している「浄水池」及び「送水ポンプ棟」の築造工事を進め、自己水8、企業団水2の割合での「よりおいしい水」の給水に向けて取り組みます。
- ▷ **水道管の更新** 「新水道ビジョン」に基づいた、送配水管の更新・耐震化等に着手します。

おわりに

今後は、2021年に市制施行50周年を迎えることをはじめ、星田北・星田駅北土地区画整理事業のまちびらきや、新庁舎および新小中学校の整備の具体化など、大きな節目やイベント、事業が控えています。

また、今後本市が向かうべき基本的な指針となる総合計画基本構想や、都市計画の指針である都市計画マスタープランの改定作業も控えています。

これまでのまちづくりの成果や課題を検証し、人口動態や本市を取り巻く環境の変化などをしっかり捉えながら、市民の皆様とともに今後のあるべき「かたの」のイメージを固めていく作業が始まります。

交野は、これからまちなちの魅力を高め、成長できるポテンシャルのあるまち、すなわち伸びしろのあるまちです。新たな元号となる年に、新たな市長戦略を掲げ、市の方向性や市政運営について、市民の皆様との「共有」「共感」を大切に、また、そのための「発信」に努めながら、全力で市政を前に進めてまいりたいと考えております。

福祉部

- ▷ **地域の支え合い** 平常時のみならず、災害等の非常時における、地域の見守り・支え合い活動を推進します。
- ▷ **障がい福祉** 障がい者やその家族が地域で安心して生活が送れるよう、手話言語条例の制定に向けた検討や啓発などの取り組みを進めます。
- ▷ **高齢者福祉** 高齢者の自立支援や地域包括ケアの充実に取り組み、時代のニーズにあった外出支援について検討を進めます。

環境部

- ▷ **収集体制の構築** 今後の職員退職の進捗をふまえ、市内環境衛生の保全に向けた、より効率的な業務や、災害などの非常時の対応など、より安定的な収集体制を目指します。
- ▷ **地球温暖化対策** 国が提唱する「クールチョイス宣言」に本市も参画し、低炭素社会に向けた更なる啓発や、市民・事業者・行政一体での取り組みを進めます。

都市計画部

- ▷ **星田北のまちづくり** 星田北・星田駅北地区の土地区画整理組合において事業進捗が図られるよう、国・府補助金の確保や技術的・財政的支援とともに、市街路事業に係る設計等に取り組みます。
- ▷ **公共交通** 誰もが利用できる公共交通は市民生活にとって不可欠なため、維持、継続方策の検討について、地域住民や関係機関と連携して進めます。
- ▷ **危険住宅移転** がけ地の崩壊等のおそれのある区域に存する住宅の移転を促進するため、「がけ地近接等危険住宅移転事業補助制度」を創設します。

都市整備部

- ▷ **インフラの長寿命化** 「橋梁長寿命化修繕計画」・「舗装修繕計画」に基づき適切な管理を行い、インフラの長寿命化を図り円滑な移動空間を確保します。
- ▷ **農業施策** 昨年の地震や台風被害を教訓とし、災害時でも農地を活用できるよう防災農地登録制度について調査検討をします。

教育総務室・学校規模適正化室

- ▷ **学校教育ビジョン** 教育大綱の改定に合わせ、次期学習指導要領の全面実施や小中一貫教育を視野に入れ、「学校教育ビジョン」の見直しを進めます。
- ▷ **学校規模適正化** 第三・第四中学校区の適正化を検討するとともに、第一中学校区での交野・長宝寺小学校、第一中学校を一体とした新たな教育環境の実現に向け、基本計画の策定を進めます。

各部の重点施策

危機管理室

- ▷ **防災対策** 昨年の大阪北部地震、7月豪雨、大型台風の経験を踏まえ、避難所の環境整備や自主防災組織への防災資機材整備助成の拡充や防災情報の発信、防災訓練の支援などに取り組みます。
- ▷ **防犯対策** 交野警察署と連携し、パトロールや交通安全研修など、地域ぐるみの対策に取り組みます。

総務部

- ▷ **組織力向上** 人材育成基本方針と目標管理型評価制度の運用により、組織力向上を図ります。
- ▷ **平和** 市民の戦争体験集「平和の礎」をデータ化し、ホームページ等で閲覧できる仕組みを確立します。

企画財政部

- ▷ **財政運営** 将来に渡り持続可能な財政運営を行うため、財政規律・財源確保の取り組みを進めます。
- ▷ **行政運営** 現状分析と検証を行い、様々な課題に柔軟に対応できる行政組織の構築に取り組みます。

公共施設等再配置準備室

- ▷ **公共施設等再配置** 市民の皆様の役に立つ施設を目指し、市民説明会の開催による市民合意を図りながら、市としての庁舎整備に関する基本的な考え方を記した「庁舎整備基本構想」の策定を進めます。

市民部

- ▷ **星田出張所の機能移転** 建物が耐震化されておらず、老朽化しているため、「公共施設等再配置計画」を踏まえ、機能移転に向けた取り組みを進めます。
- ▷ **国民健康保険** 新たに重複・多剤服薬への取り組みを行い、健康寿命の延伸や健康増進を図りつつ、医療費の適正化に取り組みます。

健やか部

- ▷ **子育て施策** 子育てにかかる様々な課題や市民ニーズを把握し、関係機関等と調整の上、次期「子ども・子育て支援事業計画」の策定に努めます。
- ▷ **こども園** 市立第1認定こども園の民営化に向け、移管への取り組みとともに、新たな補助金制度を創設し、全市民的な教育・保育の質の向上に取り組みます。
- ▷ **待機児童解消** これまで330人を超える定員拡大を図りましたが、保育料無償化に伴い、入所児童の増加が予測されるため、更なる定員の拡大に努めます。



はじめに

全国的に進行している少子化・高齢化、そして人口減少は、地域経済の縮小や社会保障費の増加など、暮らしやまちの姿、自治体運営に大きく影響を及ぼします。

これまででは、子育て世代への支援や教育の充実、健康寿命の延伸や地域包括ケア、防犯・防災や公共施設老朽化対策など、まちの魅力を高め、活力を維持するための取り組みを積み重ねてきました。

現在、全国7割以上の自治体が転出超過により人口が流出するなか、本市は2年連続で転入超過という結果となり、特に子育て世代が移り住む流れが出てきました。

こうした流れをさらに確かなものとし、市民の皆様これまでの取り組みの成果をより実感していただくことが、これからの私の大きな使命であり、そのための取り組みを「市長戦略2019-2022」として示し、市政の課題解決や改善、まちの活力維持に加え、「まちの成長」を目指してまいりたいと考えております。

予算の概要

新年度の予算につきましては、歳入の根幹をなす市税収入や地方交付税は一定確保できているものの、社会保障関連費用の増加などの構造的要因から、厳しい予算編成となりました。

市長戦略や財政運営基本方針を指針とし、財政目標や中長期的な見通しを踏まえ、将来への備えをしつつも、本市の魅力を高め、まちを成長させるための配分となるよう編成いたしました。

平成31年度当初予算

一般会計	258億3,009万円
国民健康保険特別会計	82億7,140万1千円
介護保険特別会計	59億2,507万2千円
公共用地先行取得事業特別会計	7億4,502万3千円
後期高齢者医療特別会計	12億9,900万5千円
水道事業会計	32億5,645万6千円
下水道事業会計	23億5,056万4千円
総額	476億7,761万1千円

GW期間中の業務案内

●市の業務

4/27(土)～5/6(月)が休日となるため、一部の業務を除いて市の業務は行われません。
 ※婚姻・出生・死亡等の届け出は、市役所本館地下の警備員室で受付します。

●ゆうゆうバス

4/28(日)～5/6(月)は運休します。
 問 福祉総務課 ☎893-6400

●ごみ収集

▷燃やすごみ、廃プラ、資源ごみ(缶ビン・古紙類)、粗大ごみは通常どおりです。
 ▷粗大ごみ持ち込み
 四交グリーンセンター ☎893-0505
 4/27(土)～5/7(火)〈日曜日を除く〉に持ち込みをする場合、4/26(金)までに電話予約が必要です。

●各施設の開館・貸し出し状況

■は休み

施設名	4月				5月							
	27(土)	28(日)	29(祝)	30(休)	1(祝)	2(休)	3(祝)	4(祝)	5(祝)	6(休)	7(火)	
倉治図書館	10:00~17:00					10:00~17:00						13:00~17:00
青年の家図書室	10:00~17:00					10:00~17:00						13:00~19:00
第1児童センターこども図書室、 星田コミュニティーセンター図書室	10:00~17:00					10:00~17:00			10:00~17:00			13:00~17:00
歴史民俗資料展示室												
いきものふれあいセンター												
ゆうゆうセンター												
青年の家		9:30~16:30				9:30~16:30						
青年の家武道施設		9:30~16:30				9:30~16:30						
いきいきランド交野						9:30~17:00						
星の里いわふね												
星田西体育施設		9:30~17:00				9:30~17:00						
第1児童センター		9:00~17:00				9:00~17:00						
私部公園・倉治公園 グラウンド・テニスコート												
星田コミュニティーセンター												

4/21日 交通規制のお知らせ

交通規制区間10^{キロ}コース

ご協力をお願いします

「地点付近の詳細地図」

▷11:20以降は、交野久御山線の■で塗られた車線(片道)は車両通行ができません。
 ▷点線←---の矢印はランナーが通過するルートです。

●交通規制の時間

区	交通規制時間
スタート⇒A	9:00~11:20
A⇒B	9:45~11:20
B⇒C	9:45~11:25
C⇒D	10:50~11:35
D⇒E	10:55~11:45
E⇒F	10:55~11:50
F⇒G	11:00~11:55
G⇒H	11:05~12:10
H⇒I	9:00~12:25
I⇒ゴール	9:00~12:30

3^{キロ}・1.5^{キロ}コース

- ※交通規制の時間は、当日の競技状況によって変更する場合がありますので、ご了承ください。
- ①10^{キロ}コース地図の「スタート⇒I」の区間は、1.5^{キロ}・3^{キロ}・10^{キロ}コースのランナーが通過します。
 - ②マラソンコースエリア内から外、またはその逆へ車両で移動する場合は、第二京阪道路の側道(向井田2)をご利用ください。
 - ③コース上は車両・歩行者などの通行はできません。通行者に、コース手前で迂回をお願いする場合があります。

施設の臨時休館・開館のお知らせ

マラソンの開催に伴い、いきいきランド交野のプール・トレーニングルームが、次のとおり臨時休館・開館します。

臨時休館 4月21日(日)終日
臨時開館 4月23日(火)9:30~17:00

問 いきいきランド交野 ☎894-1187

いきいきランド交野 スポーツ教室

☎ 問い合わせ いきいきランド交野 ☎894-1181

教室	対象	実施日 (月4回)	時間	月会費(税込)
バスケットボール	小学校低学年	木曜日	17:00~17:50	5,400
	小学校高学年		18:00~19:20	6,880
	中学~高校生		19:30~20:50	6,880
バドミントン(ジュニア)	小学校低学年	金曜日	15:45~17:15	5,400
	小学校高学年		17:20~18:50	
バドミントン(中級)	中学生以上	水曜日	19:15~21:00	5,400
卓球(ジュニア)	小学生~中学生	水曜日	19:00~21:00	5,400
卓球(初級・中級)	16歳以上	木曜日	15:00~17:00	6,800
サッカー	小学生	木曜日	16:45~17:45	4,800
キッズダンス	小学3年生~中学生	木曜日	17:30~18:30	5,400
バレエ	3歳~小学2年生	木曜日	16:30~17:30	6,800
	小学3年生		17:30~18:30	
	進級クラス		18:30~20:00	

児童扶養手当・特別児童扶養手当の改定

☎ 子育て支援課 ☎893-6406

●児童扶養手当.....

父母の離婚や死亡等により、父または母と生計が異なる児童(18歳になって最初の3月31日まで。一定の障がいがある場合は20歳未満)を監護する母、監護し生計を同じくする父、父母以外の養育者(児童と同居・監護・生計維持をする人)
※婚姻等、受給資格がなくなった時は、すぐに届け出をしてください。

31年4月分から1%引き上げされます

	全部支給(月額)	一部支給(月額)
本体額	42,910円 (+410円)	10,120円~42,900円 (+90円~+410円)
第2子加算額	10,140円 (+100円)	5,070円~10,130円 (+50円~+100円)
第3子以降加算額	6,080円 (+60円)	3,040円~6,070円 (+30円~+60円)

●受給条件
両手当ともに公的年金給付との調整や所得制限、支給要件等の条件があります。

●特別児童扶養手当.....

20歳未満で、政令に指定される障がいのある児童を監護している父母(主として生計を維持する1人)または父母以外の養育者(児童と同居・監護・生計維持をする人)
※障がいの程度や住所・氏名に変更があった場合は届け出をしてください。

31年4月分から1%引き上げされます

等級	月額
1級	52,200円(+500円)
2級	34,770円(+340円)

●定例払い
両手当ともに4/11(木)

登下校見守りサービスの社会実験を行います

☎ 学校管理課 ☎810-8011

4月から、各市立小学校の全児童を対象に、IoTを活用した登下校見守りサービスの社会実験を行います。

このサービスは、児童がホイッスル型の端末を持つことで、保護者が登下校の移動経路などの位置情報を知ることができる関西電力の「かんでん見守り隊 OTTADE!」を利用しています。

見守りサービスのしくみ

①ランドセル等、児童がいつも持ち歩くものに見守り端末をつけます。



②見守り端末からは常時電波が出ています。その電波を基地局(※1)や見守り人(※2)が受信すると、時間・位置情報が記録されます。

※1:検知端末が設置された学校や電柱等
※2:見守り専用アプリがインストールされたスマートフォンを持った人



③保護者は、OTTADE!確認用アプリで児童の行動履歴を確認できます。なお、このサービスは社会実験期間中(4~6月)は無料で利用できますが、終了後は有料(月額462円)となります。

※自動で有料登録はされません。



※OTTADE!確認用アプリを利用しなくても、非常時等の万が一の時に限り、学校管理課に問い合わせることで最終の行動履歴を確認することができます。

見守りにご協力ください.....

見守り専用アプリ(無料)をスマートフォンにインストールするだけで、地域の安全・安心を担う「見守り人」になることができます。いつもの通勤やお出かけが、地域に貢献する見守り活動になります。地域の協力で、街中の見守り網が進化していきます。





あそびのスイッチ

イベント情報

☎かたのツーリズム推進協議会 ☎070-7528-6174

詳しくは

かたのスイッチ



史跡巡りカルチャーHike



古い歴史のある交野には、ふとした所に昔ながらの史跡があります。

知っているようで知らない交野の史跡を巡ります。

日時 5/12(日)10:00~

集合 交野里山ビジターセンター
(私市山手3-1-14 私市駅前公園東側)

定員 15人

費用 2,000円

交野山ナイトHike



昼とは違う真っ暗な山道。そんな山の夜の一面を感じてみましょう。

五感が研ぎ澄まされ、いつもと違う自分が発見できるかも。

日時 5/25(土)18:00~

集合 交野里山ビジターセンター
(私市山手3-1-14 私市駅前公園東側)

定員 15人

費用 2,000円

※登山靴やヘッドライト等、登山装備の貸出があります。



傍示の里で家族ぐるみの里山体験

☎星のまち観光協会事務局 ☎050-3740-7262

春 5/26(日): 田植え、野草の天ぷら **秋** 10/6(日): 稲刈り、バーベキュー

夏 8/4(日): 草とり、ピザ作り **冬** 12/1(日): 新米を食べる、しめ縄づくり

※いずれも雨天時は翌週日曜日に延期。

時間 9:00~15:00頃

費用 1家族2万円(4人まで。4人超の場合は1人につき+5,000円)

※いずれか1回の参加もできます。その場合は1家族5,000円。4人超1人につき+1,250円)

対象 幼稚園児以上の家族

定員 10家族(全回参加の家族を優先します。)

ボランティアスタッフ募集

このイベントのサポートをするスタッフを募集しています。一緒に傍示の里を盛り上げましょう。

ストーリーテリング入門講座

☎ 倉治図書館 ☎891-1825

お話を語るストーリーテリングの基本を学びませんか。子どもたちとお話の世界の架け橋となる楽しさを味わいましょう。講師は兵庫県子どもの図書館研究会代表の芦田悦子さん。第1回は間崎ルリ子さん(翻訳家・児童文学者)もお招きしています。

第1回	5/15(水)	おはなしをたのしみましょう
第2回	6/5(水)	講義「おはなしとは？—子どもとおはなし—」
第3回	7/3(水)	講義「どんなおはなしを選ぶのか—昔話の大切さ—」
第4回	9/4(水)	講義「覚え語るには—テクニックの前に—」
第5回	10/2(水)	実習「おはなしや詩を語り、聞く」
第6回	11/6(水)	実習「おはなしや詩を語り、聞く」

※毎回、課題があります。

時間 10:00~12:00
場所 ゆうゆうセンター(各回部屋が異なります)
対象 原則、全回出席できる人
費用 無料(テキスト「基本図書目録」(200円)は実費)
定員 10人
主催 かたの子ども文庫連絡会
申込 4/2(火)13:00から倉治図書館
 ※保育あり。1歳6か月~未就学児。定員6人。
 申込期限4/24(水)17:00。

講師 芦田悦子さん
 神戸大学教育学部卒業。米国シモンズ・カレッジ図書館学修士課程修了。ニュージャージー州ノースバーゲン公共図書館、兵庫県太子町立図書館勤務。その後、甲南女子大学、神戸常盤大学で非常勤講師を経て、現在、兵庫県子どもの図書館研究会代表。翻訳書(共訳)に『ストーリーテリング その心と技』(エリン・グリーン著・こぐま社)がある。

きさいち植物園年間パスポート

☎ 大阪市立大学理学部附属植物園 ☎891-2059

1,000円で好評販売中!

大阪市立大学理学部附属植物園(愛称:きさいち植物園)は、甲子園6個分の広大な土地に、日本産・外国産樹木や水生植物など、絶滅危惧種を含む多数の植物を植栽しており、四季折々の姿を観察できます。

年間通して何度でも入園できるおトクなパスポートを好評販売中です。

- ▷ 通常の入園料は1回350円(中学生以下無料)
- ▷ 購入日から1年間有効
- ▷ 駐車場料金は別途必要(普通車500円/日)
- ▷ 65歳以上の市民は別途「植物園メイト」(入園料無料)の制度があります。



飼い犬登録と狂犬病予防注射

☎ 環境衛生課 ☎892-0121

次のとおり集合注射を行います。狂犬病予防注射は1年に一回、必ず受けなければなりません。

	10:00~11:30	13:30~14:15	15:00~15:45
4/9(火)	倉治公民館	リニアパーク北公園(星田西体育施設北側)	星田出張所
4/10(水)	市役所別館東	南星台4丁目西公園	星田山手自治会館
4/11(木)	星田会館	森区民ホール	ゆうゆうセンター西側駐車場
4/12(金)	ドッジボール広場(向井田)	郡津駅西口前(松塚公園内)	郡津公民館
4/15(月)	天野川緑地西側広場(藤が尾)	第1児童センター	さくら丘自治会館(天野が原町)
4/16(火)	市役所別館東	妙見東自治会館	カンガルーちびっこ広場(妙見坂1丁目公園)
4/17(水)	—————	星田会館	私市会館
4/18(木)	—————	教育文化会館	倉治公民館

※雨天決行。駐車場はありません。

- 対象** 生後91日以上の犬(室内犬も同様)
 ※次のいずれかに該当する犬は、接種できない場合がありますので、事前に獣医師へ申し出てください。
 ▷ 妊娠中(最近交配させた犬を含む)または、病気療養中 ▷ 1か月以内に他の予防接種を受けた
 ▷ 過去に注射等によるアレルギー症状が出た ▷ 下痢・嘔吐・咳等の症状がある
 ▷ 体調不良、食欲異常がある ▷ 他市で登録されている犬(交野市へ登録変更する場合を除く)
- 内容** 狂犬病予防注射および注射済票の交付、飼犬登録(未登録者のみ)、各種変更届、死亡届
 ※転入届は、転出元の市町村で交付されている鑑札を持参してください。鑑札がない場合は再交付(手数料1,600円)になります。
 ※飼犬が死亡したときは、必ず届け、登録時の鑑札を返却してください。
 ※既登録者には「平成31年度春の集合注射のお知らせ」を送っていますので、予診票に記入の上持参してください。忘れると手続きに時間がかかります。
- 費用** ▷ 飼犬登録手数料(未登録者のみ) = 1頭3,000円
 ▷ 狂犬病予防注射・注射済票交付手数料 = 1頭3,250円
- 注意事項** ▷ 犬は十分制御できる人が連れ、首輪・リードは安全なものを装着し、咬みぐせのある犬は口輪等をつけてください。
 ▷ 集合注射に来られない人は、動物病院などで注射を受けてください。費用等は、事前に動物病院などへご確認ください。

消費者相談 | 終活にフリマアプリって効果的?

- Q** 同年代の友人が不要品をフリマアプリで処分して終活している話を聞き、興味を持ちました。フリマアプリを利用する上で気を付けることはありますか?
- A** こうした売買は個人間取引となり、消費者契約法による取消しなどは適用されず、トラブルが生じた場合でも消費生活センターによるあっせんができません。購入者とのトラブルを防ぐためには、出品物の有利な点だけでなく不利な点もできるだけ詳しく記載しておくことが大切です。送料負担の有無や発送までの期間なども、自身が確実にできることは記載しておきましょう。
- 助言** フリマアプリ運営会社によっては出品できない商品もあります。利用規約を事前によく確認しましょう。

ゆうゆうセンター1F 人権と暮らしの相談課 消費生活センター ☎891-5003

防災 イザ！カエルキャラバン

遊びながら災害を生き抜く知識を身につけます。
※詳しくは社会教育課ホームページ「交野市PTA
協議会防災キャラバンチラシ」をご覧ください。

日時 5/19(日)13:00～15:30

場所 いきいきランド交野

対象 市内児童と保護者 費用 無料

申込 不要

☎ 交野市PTA協議会事務局 ☎892-7721

星の里いわふね

演奏会 交野市青少年音楽団体 第43回定期演奏会

少年少女合唱団・ジュニア吹奏楽団・チアリーディングクラブが1年間の活動成果を披露します。

日時 4/7(日)13:00開演

場所 星の里いわふね 費用 無料

☎ 青少年育成課 ☎892-7721

※団員募集は26日。

ゆうゆうセンター

健康 元気度知ろう会「脳力測定」

日時 4/15・22(月)9:40～10:40(全2回)

場所 ゆうゆうセンター1階 審査会室

内容 4/15:ファイブ・コグの測定、4/22:結果の返却、脳力アップの取り組み紹介等

対象 65歳以上 定員 15人(先着順)

申込・☎ 4/1(月)から高齢介護課 ☎893-6400

福祉 交野市手話講習会

①水曜夜コース(全40回):

5/8～翌年2/26、19:00～21:00

②金曜朝コース(全40回):

5/10～翌年3/6、10:00～12:00

場所 ゆうゆうセンター

対象 市内在住・在勤・在学中、初めて手話を学ぶ人 定員 各30人(先着順)

※(社福)全国手話研修センター発行「手話を学ぼう手話で話そう・DVD付き」(3,000円税別)を使用します。無い人は購入が必要です。

申込・☎ 電話・FAX・郵送で①希望コース②住所③氏名④生年月日⑤電話・FAX番号⑥テキストの有無を、4/19(金)(必着)までに障がい福祉課(☎893-6400 ☎895-6065 〒576-0034 天野が原町5-5-1)

青年の家

体操 リフレッシュヨガ教室

日時 5月～11月の第2・4火曜日19:30～20:30
(全12回)

場所 青年の家 207号室

対象 市内在住・在勤者 定員 15人

※多数の場合は4/22(月)に抽選。教室の案内は後日送付します。

費用 9,000円 講師 福澤尚子さん

申込 はがきに①講座名②氏名(ふりがな)③郵便番号④住所⑤電話番号⑥生年月日を記入し、4/18(木)(消印有効)までに〒576-0052 私部2-29-1 社会教育課

☎ 社会教育課 ☎892-7721

文化 ペーパークイリング入門教室

紙を巻いてパーツを作り、花や動物等を作ります。

日時 5月～11月の第1・3水曜日10:00～12:00

場所 青年の家学びの館2号館

対象 市内在住・在勤者 定員 20人

※多数の場合は4/15(月)に抽選。教室の案内は後日送付します。

費用 7,200円 材料費 年間2,000円、基本セット600円

講師 梶本博子さん

申込 はがきに①講座名②氏名(ふりがな)③郵便番号④住所⑤電話番号⑥生年月日を記入し、4/10(水)(消印有効)までに〒576-0052 私部2-29-1 社会教育課

☎ 社会教育課 ☎892-7721

いきいきランド交野

体操 産後リカバリーピラティス

骨盤調整やストレス解消に最適です。

日時 4/14(日)1部:13:00～14:00、2部:14:30～15:30

場所 いきいきランド交野 多目的室

対象 産後3か月～3年のお母さん

定員 各部10人

参加費 母のみ参加:1,000円、子ども連れ参加1,500円(レッスン中、スタッフが子どもを預かります)

持ち物 飲み物、タオル

申込・☎ いきいきランド交野プールフロント ☎894-1187

自然 虫や植物を調査しよう

くろんど園地で鳥や虫、草木の調査をします。

日時 4/23(火)9:00～15:00(雨天中止)

集合 私市駅前 費用 無料

持ち物 弁当、飲み物、敷物、筆記用具、あれば
双眼鏡・バインダー

申込・☎ 4/2(火)から交野みどりネット事務局

☎892-0121

自然 里山を楽しもう

竹切り体験や簡単な竹の工作を楽しみましょう。

日時 4/27(土)10:00～12:00(雨天中止)

場所 星田ふれあいの森(星田6丁目、車不可)

対象 市内在住の小学生以上(小学生は保護者同伴) 定員 30人(先着順) 費用 無料

持ち物 軍手、飲み物、タオル、帽子

申込・☎ 4/2(火)から交野みどりネット事務局

☎892-0121

自然 新緑の植物園へ 自転車散歩に出かけよう

月の輪滝やきさいち植物園に行き、自然の魅力や植物の知識等を学びます。

日時 5/5(日)10:30～15:00(雨天中止)

集合 自転車でゆうゆうセンター前

対象 市内在住の小学生以上(小学生は保護者同伴) 定員 30人(先着順) 費用 無料

持ち物 弁当、飲み物、タオル、あればヘルメット着用

申込・☎ 4/2(火)から交野みどりネット事務局

☎892-0121



event-information イベント情報

アウトドア

自然 春の山野草ウォッチング

日時 4/14(日)9:00～15:00(雨天中止)

集合 私市駅前

コース くろんど園地→傍示の里→河内森駅

持ち物 弁当、飲み物、雨具、筆記用具、あれば図鑑・ルーペ

講師 北河内自然愛好会 西畑敬一さん

申込 当日集合場所

☎ いきものふれあいセンター ☎893-6520

自然 修験道を行く 絶景・交野山と巨石巡り

日時 4/14(日)9:00～15:00(雨天中止)

集合 河内磐船駅前

コース 獅子窟寺→八丈岩→交野山→白旗池(昼食)→源氏の滝→機物神社→倉治公民館→津田駅(約7km)。健脚向け。岩場の多いコースです)

定員 50人(先着順) 費用 500円

持ち物 弁当、飲み物、雨具、筆記用具

申込・☎ 星のまち観光協会事務局

☎050-3740-7262

自然 里山大好き観察会 遅咲きの山桜を楽しもう

日時 4/18(木)9:30～14:30(雨天中止)

集合 私市駅前 費用 無料

持ち物 弁当、飲み物、敷物、雨具、必要な人はストック

講師 交野自然の杜クラブ

申込 当日集合場所

☎ 交野みどりネット事務局 ☎892-0121

健康 星のまち歩く歩くDAY

健康づくりのため、ウォーキングを始めませんか。

日時 4/19(金)9:15～11:30

集合 ゆうゆうセンター1階 健康増進センター

コース なつかしの里・郡津コース 費用 無料

持ち物 健康手帳(無い人は当日渡します)、飲み物、タオル、帽子、雨具等

申込 直接集合場所

☎ 健康増進課 ☎893-6405

消防 甲種防火管理新規講習会

防火管理者の選任が必要な事業所で、異動等により防火管理者が不在となる場合は、必ず受講してください。

日時 5/9(木)・5/10(金)

場所 枚方寝屋川消防組合消防本部5階 多目的ホール等

対象 市内在住・在勤の資格取得希望者

定員 5人(先着順) 費用 4,000円

申込 申込書に必要事項を記入し、4/15(月)～19(金)に消防本部予防課

☎消防本部予防課 ☎892-0012

福祉 大阪府点訳・朗読奉仕員中級養成講座

日時 6/6～11/28の木曜日(全24回)

①朗読 10:00～12:00

②点訳 13:30～15:50

場所 府盲人福祉センター

対象 府内在住・在勤で、市町村等の初級養成講座修了者または同等と認められる人

※受講判定試験(5/23(木)予定)があります。

定員 各25人

費用 無料(教材一部実費)

申込書の配布 障がい福祉課

申込 郵送・FAXで申込書を5/14(火)(必着)までに府民お問合せセンター「大阪府点訳・朗読奉仕員中級養成講座」係、または府ホームページ(講座名で検索)から申し込み

☎府民お問合せセンター ☎06-6910-8001

福祉 大阪府要約筆記者養成講座

聴覚障がいがある人のための筆記通訳者を養成します。

日時 6/15～12/7の土曜日(全21回)

場所 府障がい者社会参加促進センター

対象 府内在住・在勤・在学者

定員 手書きコース20人、パソコンコース20人

※受講判定試験(5/25(土)予定)があります。

費用 無料(テキスト代実費)

申込書の配布 障がい福祉課

申込 郵送で申込書を5/10(金)(必着)までに府民お問合せセンター「大阪府要約筆記者養成講座」係、または府ホームページ(講座名で検索)から申し込み

☎府民お問合せセンター ☎06-6910-8001

税 消費税軽減税率制度説明会

日時 4/24(水)14:00～15:00

場所 市役所別館3階 中会議室

内容 制度の概要、対象品目、帳簿・請求書の記載と保存、事業者支援措置(補助金)等

費用 無料 持ち物 筆記用具

☎枚方税務署法人課税第1部門 ☎844-9521 (音声ガイダンス「2」内線 313)

体験 広報紙作成体験

会員が編集から配達まで行う、ボランティアグループ連絡会の広報紙発行を体験します。

日時 5/7(火)10:00～12:00

場所 ボランティアセンター2階

対象 市内と周辺在住・在勤・在学者

☎ボランティアセンター ☎894-3737

その他の施設(市外)

就職 介護職セミナーin京橋



介護現場で働いている人から、やりがいや魅力、体験などを座談会形式でお伝えします。

日時 4/13(土)12:00～13:00

場所 京橋ツイン21MIDタワー20階

定員 50人 費用 無料

※同日13:00から、「介護と福祉の就職フェア」が開催されます。

申込・☎ハローワーク枚方 ☎841-3363内線41#

文化 指定文化財展

市内の文化財を展示・紹介します。

期間 4/10(水)～6/30(日)(月・日・祝日休館)

場所 教育文化会館

内容 私部地区文化財の写真・パネル、国宝獅子窟寺薬師如来坐像、府名勝岩船峽など

☎教育文化会館

☎810-6667



安全 春の交通安全講習会

優良運転者表彰の申請には、この講習を毎年(7/1基準日)1回以上受講することが必要です。

▷ 4/22(月)19:00～、交野会館

▷ 4/23(火)19:00～、私市会館

▷ 4/28(日)10:00～、ゆうゆうセンター4階 多目的ホール

※駐車場はありません。

持ち物 受講カードまたは会員証(受講済記録を押しします)

☎危機管理室 ☎892-0121か、
枚方交野交通安全協会 ☎843-2288

暮らし せん定枝リサイクルたい肥の無料配布

日時 5/13(月)～16(木)14:00～16:00(雨天決行)

※混雑緩和のため、配布日時の指定をします。希望日が集中した場合、希望日以外の指定となりますのでご理解をお願いします。

場所 青山4丁目地内 第二京阪道路高架下

対象 市内在住・在勤で、たい肥(約18^{kg})を自力で運べる人

申込 往復はがきに①住所(在勤者は勤め先住所)②氏名③電話番号④希望日(第2希望まで)⑤腐葉土の有無を記入し、4/8(月)(消印有効)までに道路河川課維持・工務係(〒576-8501 住所記入不要)

※応募は1世帯1枚限り、1枚につきたい肥4袋と希望者のみ腐葉土1袋の計5袋までです。

※返信はがきで配布日時を記載した引換券を送ります。引換券が配布日前日になっても届かない人はお問い合わせください。引換券の無い人にはお渡しできません。

☎道路河川課 ☎892-0121

その他の施設(市内)

健康 元気アップ体操クラブ

健康づくりに役立つ市オリジナルの体操です。

①4/3・17(水)10:30～11:30

ゆうゆうセンター4階 多目的ホール

②4/11・25(木)13:30～14:30

青年の家武道施設

③4/12・26(金)10:30～11:30

いきいきランド交野サブアリーナ

対象 概ね65歳以上 定員 各80人

費用 無料 持ち物 飲み物、②③は上履き

☎高齢介護課 ☎893-6400

子ども こども図書室 おはなし会

毎月第1水曜日によみきかせサポーター「たんぼぼ」によるおはなし会を定期開催します。

日時 4/3(水)①11:00～11:30 0～3歳頃
②15:30～16:00 対象なし

場所 第1児童センターこども図書室

内容 絵本の読み聞かせや手遊び、わらべ歌等

費用 無料 申込 当日直接会場

☎倉治図書館 ☎891-1925、
第1児童センターこども図書室 ☎893-1144



福祉 高齢者の外出支援サービス

虚弱や下肢が不自由なため、一般の交通機関利用が困難な人に、福祉タクシー(車いすやストレッチャーごと乗れるタクシー)の初乗り運賃相当額(上限680円)を助成する利用券を発行します。

対象 概ね65歳以上で介護保険の「要介護3」以上の認定を受けている人

利用方法 市と契約しているタクシー会社に予約し、乗車時に利用券を渡す

発行枚数 月2枚

※申請月から年度末分まで一括発行します。

※昨年度の残った利用券がある場合は返還してください。

申込・問 高齢介護課 ☎893-6400

福祉 緊急通報システム



一人暮らしや寝たきりの高齢者の安全確保のため、緊急通報装置を貸与します。

装置の概要 急病等の時に緊急ボタンを押すことで、ナースコールセンターの相談員と会話ができ、緊急時は協力員や警備員の駆けつけや、消防署への連絡を行う。また、相談ボタンを押すことで健康相談ができる

対象 概ね65歳以上の一人暮らし高齢者など
※昼間のみ独居の世帯も対象(条件あり・有料)
※高齢者のいる世帯で必要な場合は、世帯状況により費用が異なります。

申込・問 社会福祉協議会 ☎895-1185

福祉 高齢者家族やすらぎ支援事業

休息が必要な時や外出時に「やすらぎ支援員」が家庭を訪問し、要介護者の相手や見守りをします。

※直接の介護は行いません。

対象 在宅生活している概ね65歳以上の認知症高齢者等で、一時的な見守りが必要な人

時間 平日9:00~17:00

費用 1時間80円

申込・問 社会福祉協議会 ☎895-1185

福祉 重度障がい者医療助成

対象 次のいずれかに該当する人

①身体障がい者手帳1・2級を持っている

②療育手帳Aを持っている

③療育手帳B1と身体障がい者手帳3~6級を持っている

④精神障がい者保健福祉手帳1級を持っている

⑤難病等の受給者証を持っており、障がい年金(または特別児童扶養手当)1級に該当する

※所得制限があります。助成開始は申請月から。

申込・問 障がい福祉課 ☎893-6400

福祉 訪問理美容サービス

理美容院に行くことが困難な人に、自宅で理美容サービスが受ける出張費を助成する利用券を発行します。

対象 概ね65歳以上で介護保険の「要介護3」以上の認定を受けている、またはそれに準じる心身状態の人

利用方法 市と契約している理美容店に予約し、訪問時に利用権を渡す(理美容代は自己負担)

利用回数 年度内4回

※昨年度の残った利用券がある場合は返還してください。

申込・問 高齢介護課 ☎893-6400

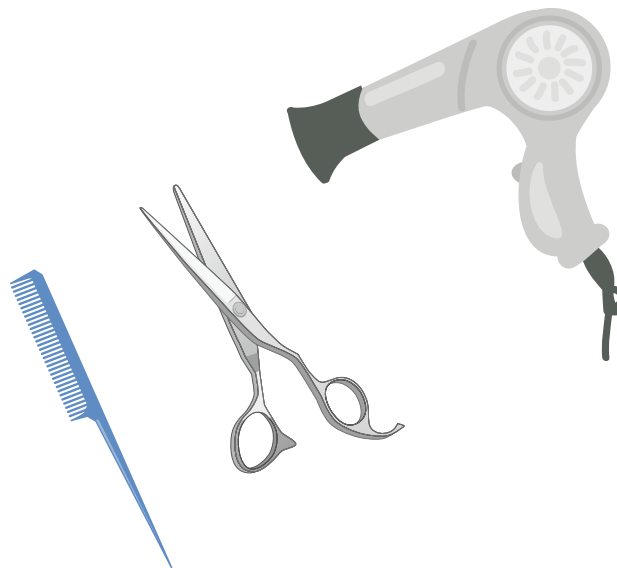

福祉 寝具類の丸洗いサービス

寝具類の丸洗い、乾燥消毒等の費用を助成します。

対象 概ね65歳以上の一人暮らしや高齢者のみの世帯で、寝具類の衛生管理が著しく困難な人

利用回数 年度内2回(1回の利用につき、寝具類は2枚以内)

申込・問 高齢介護課 ☎893-6400

申請 パスポートの申請

市役所でも申請受付と交付ができます。

取扱内容 新規申請、交付、更新、記載事項変更、増補(ページ数追加)

対象 日本国籍で市内に住民票がある人、または市内に居住(居所申請)している人

※居所申請については、住民登録している市町村の住民票が必要です。

日時 月~金曜日(祝・休日、年末年始除く)

申請 9:00~16:30

交付 9:00~17:30

場所 市役所本館1階 パスポートコーナー

交付までの日数 約2週間

※受け取りは、申請した場所のみで、本人以外の受け取りはできません。

※府パスポートセンターでも手続きはできます。

※ダウンロード申請書も受付しています。詳しくは外務省ホームページをご覧ください。

<https://www.mofa.go.jp/mofaj/toko/passport/>

問 市民課 ☎892-0121

市民活動 モノシェアリング制度

市の公用車や備品を貸し出しています。時間や申込等の詳細はお問い合わせください。

対象団体 市内で公益性・公共性の高い活動を行う地域コミュニティ団体、市民活動団体

対象活動 地域清掃、まちづくり活動等、市の活性化に繋がる活動

貸出公用車 AT軽トラック

貸出備品 プロジェクター、スクリーン、発電機、ワイヤレスアンプ、草刈り機など

問 地域振興課 ☎892-0121

就職 就職希望者高等学校卒業程度認定試験受験支援事業

高校を卒業していない人でも、この試験に合格すると、高校卒業と同等の資格が得られ、就職活動の幅が広がります。希望者は、受給条件となる次の就労支援相談を受けてください。

日時 平日10:00~12:00、12:45~16:00

※祝日除く。月・水曜日は専門相談員常駐。

場所 ゆうゆうセンター1階 人権と暮らしの相談課

※試験の詳細は文部科学省ホームページをご覧ください。

http://www.mext.go.jp/a_menu/koutou/shiken/

問 人権と暮らしの相談課 ☎817-0997

notice

お知らせ

制度・業務

申請 住民票の写し等本人通知制度

この制度は、不正請求抑止のため、事前登録により、登録者の住民票や戸籍謄本等を代理人を含む第三者に交付した時に、交付の事実を本人に通知する制度です。外国人住民の人も利用できます。

事前登録できる人

▷ 本市の住民基本台帳、戸籍の附票に記載されている人(5年以内に除かれた人を含む)

▷ 本市の戸籍に記載されている人(除かれた人を含む)

必要書類

▷ 本人申込:マイナンバーカード(通知カード除く)、パスポート、運転免許証等の本人確認書類

▷ 法定代理人申込:戸籍謄本その他法定代理人である資格を証明する書類と本人確認書類

▷ 代理人申込:委任状と代理人および本人通知登録者の本人確認書類

申請窓口 市民課・星田出張所

通知内容・方法 住民票の写し等の種類、交付日・枚数を記載した通知書を本人宛に郵送

問 市民課 ☎892-0121、星田出張所 ☎891-2031

暮らし 市営葬儀

市は、簡素・低廉かつ厳粛な葬儀を行っています。

対象 葬儀執行者(喪主等)または死亡者が市民で、市内で葬儀を行う場合

葬儀の場所 自宅、地区の集会所や会館、寺院等

費用 標準葬16万円、略式葬6万円

※支払いが困難な人は、一定の条件を満たせば申請により減額できます。

委託業者 かなでホール、泉屋(株)、(株)テンショウ、(有)篤泉(申込時に1社選択)

申込 市民課・星田出張所(業務時間外や土・日曜日、祝日等は市役所本館地下警備室で受付)

注意事項

▷ 祭壇・祭具等は、各委託業者が所有する市営葬儀の規格に準ずるものを使用します。

▷ オプションは、利用者が委託業者に直接申込(有料)できます。

▷ 飯盛斎場・寝屋川斎場・枚方市立やすらぎの杜の火葬場の手続きは、委託業者が代行します。

問 市民課 ☎892-0121、星田出張所 ☎891-2031

年金 産前産後期間の国民年金保険料の免除

4月から、出産予定日または出産日が属する月から4か月間の保険料の免除申請ができます。免除期間は、保険料を納付したものとして老齢基礎年金の受給額に反映されます。

対象 国民年金第1号被保険者で、出産日が31年2月1日以降の人

※妊娠85日以上の死産・流産を含みます。

申請に必要なもの

- ▷ 出産前:本人確認書類、母子手帳
- ▷ 出産後:本人確認書類のみ(被保険者と子どもが別世帯の場合は、親子関係を明らかにする書類が必要)

※申請書は、<https://www.nenkin.go.jp>からダウンロードできます。

申込・問 医療保険課 ☎892-0121

募集

市民活動 わいわいネット登録団体募集



わいわいネットは、市民活動団体やNPO法人等、非営利で公益的な活動をしている団体や、その活動に興味がある人の交流の場となる団体です。登録(無料)により、次のメリットがあります。

みんなカフェ会議室の貸出

利用時間 (平日)10:00~17:00、(平日業務時間外)18:00~20:00、(休日)7:00~19:00

場所 市役所別館1階 市民活動ルーム「みんなカフェ」

費用 無料 **申込** 地域振興課

輪転機の貸出

利用時間 平日9:00~17:30

費用 無料(用紙は利用者が用意)

申込 地域振興課

チラシの配架

対象 会員募集やイベント案内、活動報告など

場所 市役所本館1階と市民活動ルームの専用チラシラック

問 わいわいネット事務局 ☎892-0121

税 31年度の市税の納期

通知書発送時期や納期限は下表のとおりです。

	市・府民税 (普通徴収)	固定資産税 都市計画税	軽自動車税
納税通知書 発送時期	6月上旬	4月下旬	4月下旬
第1期納期	7/1(月)	5/31(金)	5/31(金)
第2期納期	9/2(月)	7/31(水)	—
第3期納期	10/31(木)	9/30(月)	
第4期納期	12/25(水)	12/2(月)	

問 税務室 ☎892-0121

税 市税の口座振替制度

市税の納付には、便利で確実な口座振替(自動払込)をご利用ください。申込書は市内の金融機関・ゆうちょ銀行・郵便局に置いています。

対象 市・府民税(普通徴収)、固定資産税・都市計画税、軽自動車税

※申込月の翌月以降に振替を開始します。

※振替は各納期日に行います。

※市外の金融機関を利用する場合は、申込書を送りますので納税管理係までご連絡ください。

問 税務室 ☎892-0121

税 滞納徴収重点月間

市は、市税や保険料負担の公平性を図るため、4月を滞納徴収重点月間と定め、滞納者への催告強化と、休日開庁を実施します。市へ納付に関する連絡のないまま滞納すると、差し押さえなどの滞納処分を行いますので、早急に担当までご連絡ください。

市税・保険料の休日納付相談

平日、仕事等で忙しい人はご利用ください。

日時 4/14(日)10:00~15:00

場所 市役所本館1階

▷ 市税:税務室

▷ 国民健康保険料・後期高齢者医療保険料:医療保険課

問 税務室、医療保険課 ☎892-0121

必要書類 教育ローン契約書の写し、通帳、印鑑、申請書(学校管理課で配布)

申込 申請者と提携金融機関で契約締結後に、市に申請書を提出(要件審査後に補助額を振込)

問 学校管理課 ☎810-8011

教育 広報紙配信アプリ「マチイロ」

スマートフォン・タブレット用のアプリ「マチイロ」で、広報かたのを配信しています。最新号はもちろん、バックナンバーも配信していますので、ぜひご利用ください。

アプリのダウンロード

「マチイロ」で検索またはホームページ

http://machihiro.town/lp/osaka_katano

問 秘書広報課 ☎892-0121



マチイロ



税・保険・年金

保険 後期高齢者医療制度のお知らせ

健康診査・歯科検診

4月下旬~5月上旬に、被保険者に「健康診査受診券」と「歯科医院リスト」を送ります。指定医療機関で、年度内に1回無料で受診できます。

※今年度中に75歳になる人へは、誕生月の翌月上旬に送ります。3月に75歳になる人の、受診は翌年度になります。

※6か月以上、入院や施設に入所・入居している人は対象外です。

人間ドック費用の助成

被保険者が人間ドックを受診した場合、費用の一部を助成(年度内1回)しています。

助成額 上限2万6,000円

申請に必要なもの 人間ドックの領収証、人間ドックの結果報告書の写し、被保険者証、振込先口座情報が分かるもの、印鑑

申込 市医療保険課

問 府後期高齢者医療広域連合事務局給付課

☎06-4790-2031

制度・業務

教育 就学援助制度

学校生活にかかる費用支払いが困難な世帯に対し、費用の一部を補助します。

対象 市立小・中学校の児童・生徒、または市内在住で府立中学校(府立特別支援学校中等部を除く)の生徒の保護者で、30年中の世帯全員の所得合計が基準以下の人

援助費目 学用品費、給食費、医療費、校外活動費、修学旅行費、中学校入学準備金等

※医療補助費の対象は学校保健安全法による学校病で、受診前に医療券の交付を受けて受診したものに限りです。

申込 申請書と必要書類を5/10(金)までに所属学校または学校管理課

※申請書は、市立小・中学校の全児童・生徒に配布します。

※所得証明が必要な人(31年1月1日時点で交野市外に在住)は、証明発行が6月以降となるため、申請書のみ期限内に提出し、証明書は後日提出してください。

※期限内申請は4月にさかのぼって支給しますが、期限を過ぎるとさかのぼっての支給はできません。

※30年度に認定されていた人も、新たに31年度の申請が必要です。

問 学校管理課 ☎810-8011

教育 おりひめ教育ローン補助制度

高校・大学等への進学や在学に係る資金を応援する制度です。この制度は今年度で終了します。

内容 貸付金の年利0.4%を市が一括補助

対象 提携金融機関に教育貸付金を申し込み、次に該当する人

▷ 高校以上の学校に進学または在学継続するための一括型教育貸付金である

▷ 貸付金の借入人またはこの制度を利用して進学・在学継続する人のいずれかが市内に居住し住民登録を行っている

※利用は対象者1人につき、年度内1回です。

※31年度内に契約済みの人もさかのぼって支給できる場合があります。詳細は問い合わせください。

提携金融機関 池田泉州銀行、京都銀行、関西みらい銀行、京都信用金庫、枚方信用金庫、JA北河内



教育 30年度中学生チャレンジテストの結果

昨年9月に府内の中学3年生を対象にチャレンジテストが実施されました。市でもその結果について分析を行いましたのでご報告します。詳しい結果は市ホームページに掲載しています。

<http://www.city.katano.osaka.jp/docs/2018083100010/>
市の分析結果

学習教科別得点と教科に関するアンケートともに府内で良好な結果でしたが、各教科・設問ごとの分析では、記述式問題の正答率・無回答率など府内共通の課題が本市でも見受けられました。今回の分析をもとに、さらなる授業改善と学力向上に向けての取り組みを進めます。

教科別平均得点			教科別無回答率				
	交野市 (A)	大阪府 (B)	(A)-(B)		交野市 (A)	大阪府 (B)	(A)-(B)
国語	53.1	53.0	+0.1	国語	15.6	16.0	-0.4
社会	52.2	49.5	+2.7	社会	4.1	4.5	-0.4
数学	60.7	58.9	+1.8	数学	10.3	10.3	±0
理科	60.8	58.0	+2.8	理科	6.7	7.3	-0.6
英語	60.6	58.5	+2.1	英語	3.0	3.6	-0.6

☎指導課 ☎810-0522

選挙 市議会議員選挙の日程決まる

9/30(月)に任期満了となる市議会議員選挙の日程を次のとおり決定しました。

告示・立候補受付 9/1(日)

▷ 8:30～10:00 市役所別館3階 中会議室

▷ 10:00～17:00 市役所別館3階 選挙管理委員会事務局

投票 9/8(日)7:00～20:00、各投票所

開票 9/8(日)21:00～、いきいきランド交野

※立候補予定者説明会は広報5月号でお知らせします。

☎選挙管理委員会事務局 ☎892-0121

観光 ほしだ園地へは公共交通機関をご利用ください

ほしだ園地の駐車場は、休日は開園早々に満車となります。また、国道での駐車場待ちは、警察の指導により禁止されています。

園地へは、公共交通機関をご利用ください。

最寄駅 私市駅(徒歩約30分)

※混雑状況はホームページのライブカメラで確認できます。

☎府民の森ほしだ園地案内所 ☎891-0110



消防 春の山火事予防運動

4/28(日)～5/6(祝)、消防本部と消防団合同で山林パトロールや駅前広報を実施し、ハイカーにたばこの投げ捨て禁止などを呼びかけます。

山火事は、人のうっかりミスによるものが大半です。また、この時期は空気が乾燥し強風の日が多いため、一度発生すると大火事になりかねません。

山火事予防にご協力をお願いします。

☎消防本部予防課 ☎892-0012



人権 人権擁護委員のみなさん

人権擁護委員は、法務大臣から委嘱された民間のボランティアで、みなさんに人権について関心・理解を深めてもらうための活動をしています。

暮らしの中で人権について問題を感じたときは、気軽にご相談ください。

市内の人権擁護委員(敬称略)

- ▷ 柏原せつ子(星田)
- ▷ 北田照夫(私部)
- ▷ 九門りり子(私部西)
- ▷ 古賀啓三郎(妙見東)
- ▷ 清水秀子(星田西)
- ▷ 平山学(天野が原町)
- ▷ 松田茂夫(郡津)
- ▷ 三木照子(私市山手)

☎市人権擁護委員会事務局 ☎817-0997

教育 学校規模適正化基本計画・学校施設等管理計画を策定

少子化や施設の老朽化等の課題や、小中一貫教育等の新たな学校づくりに対応し、将来にわたって児童生徒の良好な教育環境を確保するために、標記の計画を策定しました。

☎閲覧場所 市役所本館2階 情報公開コーナー、市ホームページ、青年の家1階 学校規模適正化室

☎学校規模適正化室 ☎810-8010

②10年4月2日以降生まれで、大学を卒業した人(見込みを含む)、または人事院が同等の資格があると認める人

第一次試験日 6/9(日)

申込 4/10(水)までにインターネット申込

<http://www.jinji-shiken.go.jp/juken.html>

☎大阪国税局人事二課 ☎06-6941-5331
☎枚方税務署総務課 ☎844-9521

お知らせ

パブコメ パブリックコメントの結果

12/10～1/10に実施したパブリックコメントの結果は次のとおりです。

計画名 第3期地域福祉計画自殺対策編(計画案)

意見件数 2件

☎閲覧場所 市役所本館2階 情報公開コーナー、市ホームページ、ゆうゆうセンター1階 障がい福祉課

☎障がい福祉課 ☎893-6400

パブコメ パブリックコメントの実施

次の計画の策定にあたり、案を公表し、みなさんからの意見を募集します。

生産緑地地区の区域の規模に関する条例(案)

良好な都市環境の形成を目的に、区域の希望要件を下げる条例案です。

募集期間 4/8(月)～5/7(火)

☎案の閲覧場所 4/8(月)から市役所本館2階 情報公開コーナー、市ホームページ、市役所別館2階 都市計画課

☎意見の提出方法 意見書(様式自由)に住所・氏名を記入し、5/7(火)(消印有効)までに持参・郵送・FAX・Eメールで都市計画課(〒576-8501 住所記入不要 ☎893-2636) (✉tosi@city.katano.osaka.jp)

☎都市計画課 ☎892-0121

環境 「都市鉱山からつくる!みんなのメダルプロジェクト」が終了しました

使用済み小型家電から東京オリンピック・パラリンピックのメダルを作製するプロジェクトが、3月末をもって終了となります。みなさんのご協力ありがとうございました。

4月以降も小型家電回収ボックスの設置は引き続き行います。

☎環境事業課 ☎892-2471

募集

文化 青少年音楽団体団員募集

少年少女合唱団

対象 小学生(在団期間は高校2年まで)

練習 毎週土曜日13:00～16:00、青年の家

募集人数 20人 会費 月700円

制服代 1,000円(貸与金)

※4/20(土)13:30～15:00に体験練習あり。

ジュニア吹奏楽団

対象 小学4年生～中学3年生(在団期間は高校3年まで)

練習 毎週日曜日13:00～16:00、青年の家

募集人数 若干名 会費 月800円

※ユニフォームは実費。楽器は貸与します。

チアリーディングクラブ

対象 小学1～4年生(在団期間は中学3年まで)

練習 毎週土曜日9:30～11:30、青年の家

募集人数 若干名(多数の場合は抽選)

会費 月700円

※ユニフォーム・シューズ代等で実費5万円程度。

☎申込・☎4/22(月)12:00までに青少年育成課 ☎892-7721

環境 里山ボランティア募集

竹の伐採など、里山整備活動を一緒にしませんか。

日時 4/17(水)・28(日)9:30～12:00(雨天中止)

※一日だけの参加可

☎場所 奄山ふれあいの杜(星田9丁目)

対象 中学生以上 定員 10人

費用 無料

☎持ち物 飲み物、タオル、帽子

☎服装 長袖・長ズボン、作業できる靴

※必要な道具は貸与します。

☎申込・☎4/2(火)から交野みどりネット事務局 ☎892-0121

環境 美化ボランティア募集

市内に設置しているプランタに花を植えてみませんか。花苗等、必要なものは支給します。

☎緑地公園課 ☎892-0121

求人 国税専門官採用試験

対象 次のいずれかに該当する人

①平成元年4月2日～10年4月1日生まれ

指定難病・小児慢性特定疾病等の相談(予約制)

日時 随時

飲料水(井戸水)等の検査(有料)

日時 毎週火曜日(一部予約制)9:30~11:30

検便等(有料)

日時 毎週火曜日9:30~11:30

内容 ぎょう虫卵(予約制)、腸内細菌

医療機関等に関する相談

日時 毎週月~金曜日(祝日を除く)9:15~12:15、13:00~16:00

☎四條畷保健所 ☎878-1021

※犬、猫の相談は、「大阪府動物愛護管理センター 四條畷支所」☎862-2170



健康コラム.....

『防災用品にデンタルグッズを』

近頃、自然災害が多く日本各地で避難生活を強いられることが増えています。災害時は、物資を手に入れるのに数日かかるため、歯ブラシが無かったり、水不足で口の手入れができず、肺炎やインフルエンザ等の感染症にかかり、体調をくずすケースも多く見られます。

そうならないためにも、防災用品に歯ブラシやデンタルリンス(水で薄めなくて良い刺激の少ないもの)や、口腔ケア用ウエットティッシュを入れておきましょう。

もし、災害時に歯ブラシが無い場合は、大きじ2杯程度の水やお茶でしっかりうがいをしたり、ハンカチなどを指に巻いて、歯の汚れを拭き取るのも効果的です。

☎健康増進課 ☎893-6405

健康 高齢者肺炎球菌定期予防接種

これまで、31年度以降の対象者は65歳のみとなっていました。今年1月に厚生労働省により対象者が拡大され、引き続き「これまで1度も高齢者肺炎球菌ワクチン(ニューモバックス)を接種したことがない人」が対象となります。

案内はがきを送ります

26~30年度に市の費用助成で接種を受けていない人(4/1現在の市民)に、案内はがきを送ります。4月中旬になってもはがきが届かない場合は、5月末までにお問い合わせください。

※全額自己負担で任意接種を受けた人は、助成の対象外となりますが、市では接種履歴が確認できないためはがきを送られます。ご了承ください。

※詳細は、わが家の健康管理を参照ください。

☎健康増進課 ☎893-6405



健康 保健所だより

肝炎検査(無料、予約制)

日時 第2火曜日9:30~10:30

HIV・梅毒即日検査

(無料・結果は即日、要確認検査の場合は1週間後。希望者には梅毒即日検査も実施)

日時 第1・3月曜日9:30~10:30

骨髄ドナー登録(無料・予約制)

日時 第1・3月曜日9:30

こころの健康相談(予約制)

統合失調症、うつ病、依存症(アルコール、薬物、ギャンブル等)などの精神的な病気、ひきこもりなど

結核相談(予約制)

日時 随時

健康 センター健(検)診の申し込み

▷5月分 17(金)、20(月)、22(水)、31(金)

▷6月分 19(水)、28(金)

▷7月分 9(火)、22(月)、25(木)

※健(検)診日の指定はできません。

場所 ゆうゆうセンター1階 休日診療所

項目 特定健診(国保加入者のみ)、ぴちぴち健診、各がん検診(胃・肺・大腸・前立腺・乳・子宮頸)、肝炎ウイルス検診、結核検診

※胃がん検診受診者のみ、追加で胃リスク検診が受診可能です。

※対象・定員等は、「わが家の健康管理」参照。

申込 5月分は4/1(月)~12(金)、6・7月分は4/15(月)~5/10(金)に健康増進課 ☎893-6405

☎892-0525、✉kenkou@city.katano.osaka.jp、

郵送・窓口(医療保険課も可)

☎健康増進課 ☎893-6405

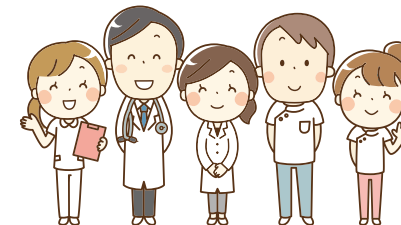

健康 成人歯科健診

歯周病は口の健康を損なうだけでなく、糖尿病や心筋梗塞等、様々な疾患とも関連します。そのため、定期的な健診が重要です。

期間 2020年2月末まで

場所 市内実施歯科医院(わが家の健康管理参照)

対象 31年度中に、40・50・60・70歳になる市民

費用 500円

受診に必要な物 個別通知のはがきか、年齢・住所が確認できるもの(運転免許証等)、あれば健康手帳

☎健康増進課 ☎893-6405

健康 成人男性の風しん抗体検査・予防接種

2021年度まで、抗体保有率の低い世代の男性に実施します。

クーポンを送ります

今年度は、患者報告の多い、昭和47年4月2日~54年4月1日生まれの男性に送ります。今年度送付対象でない人も、希望者には送りますので受診前にお問い合わせください。(5月中旬以降)

対象 昭和37年4月2日~54年4月1日生まれの男性

☎健康増進課 ☎893-6405

お知らせ

健康 特定健診

国保の特定健診対象者には、4月中旬に受診券を送ります。受診券は、健診当日に必ず持参してください。なお、31年度中に75歳になる人には受診券を送らず、誕生日の翌月に「後期高齢者医療健診受診券」を送ります。誕生日までに受診を希望する人は、お問い合わせください。

ゆうゆうセンター健診

健診項目 基本項目、追加項目(貧血検査・心電図検査等) 費用 500円

申込 健康増進課・医療保険課

医療機関健診

健診項目 基本項目 費用 500円

申込 直接、府内の実施医療機関

人間ドック補助成金交付制度

特定健診を受けず、人間ドックを受診する人への助成制度です。

対象 40~74歳で人間ドック受診日に国保に加入している人

助成金額 上限1万3,000円

申請に必要な物 領収証、受診結果、受診券、国保世帯主の振込口座が分かるもの、印鑑

申込 受診日から6か月以内に医療保険課

☎医療保険課 ☎892-0121

健康 がん検診を受けましょう

期間内に1回(乳がん・子宮頸がんは2年に1回)受診できます。各健(検)診の詳細は、「わが家の健康管理」をご覧ください。

項目 がん検診(胃・肺・大腸・前立腺・乳・子宮頸)、肝炎ウイルス検診、胃リスク検診

注意事項

▷ 各部位の病気で治療中・経過観察中・自覚症状のある人は対象外です。

▷ 検診で必ずがんが発見できるわけではありません。

医療機関健(検)診

期間 4月~翌年1月 場所 市内実施医療機関

申込 直接、実施医療機関

センター健(検)診

期間 5月~翌年3月 場所 ゆうゆうセンター

申込 健康増進課

☎健康増進課 ☎893-6405

▷ がん検診の結果、精密検査が必要になった人は必ず受診してください。

●一時預かり保育 ※事前に登録が必要です。詳細は各施設。

認定こども園 交野保育園 ☎891-6203	半日2,000円 1日3,000円 ※食事代含む	市内在住の6か月～就学前
星田こども園 ☎891-1793		
星の子ルーム ☎893-6408		

●病児保育 交野病院 ☎891-0331

交野病院内 病児保育室ふたば	月～金曜日 8:00～18:00 土曜日 8:00～13:00	半日1,000円 1日2,000円 保護者が働いている1歳～小学4年生対象。
-------------------	------------------------------------	---

●園庭・室内開放・イベント

あまだのみや幼児園 ☎892-1351	〈園庭〉4/16(火)9:30～11:00 〈室内〉4/4(木)9:30～11:00	園庭開放は雨天中止。 保育ではありません。駐車場はありません。
あさひ幼児園 ☎892-0206	〈園庭〉4/4(木)9:30～11:00 〈室内〉4/11(木)9:30～11:00	
くらやま幼児園 ☎892-8433	〈園庭〉4/16(火)9:30～11:00 〈室内〉4/12(金)9:30～11:00	
高岡幼稚園 ☎892-2327	〈園庭〉4/12(金)・23(火)・26(金) 16:30～17:30	
ほしだ幼稚園 ☎891-3856	〈遊ぼう会〉 5/11(土)9:15～10:45	
ひかりの子幼稚園 ☎891-9000	〈園庭〉毎週月・火・木・金曜日14:00～15:00、毎週水曜日13:00～14:00	祝日は休みです。 駐車場はありません。
倉治こども園 ☎891-1116	〈園庭〉毎月1～2回 10:30～11:40	利用には登録が必要です。 〈要申込〉4/9(火)10:30～11:30に来園

●乳幼児の健診と相談 健康増進課 ☎893-6405 ところ ゆうゆうセンター2階

4か月児健診	5/7(火)	30年12月11日～31年1月10日生まれ	〈受付時間〉 12:50～14:00 持ち物:母子健康手帳
1歳6か月児健診	4/16(火)	29年9月生まれ	
3歳6か月児健診	4/10(水)	27年9月生まれ	

●教室・講座 健康増進課 ☎893-6405

ぴよぴよ離乳食講習会	5/7(火)13:50～15:40 ゆうゆうセンター 2階 お年寄り健康教室 〈ミニ講座開講時間〉 ①13:50～ ②14:30～ ③15:10～	離乳食のすすめ方や作り方のミニ講座と展示。4～7か月の乳児を持つ保護者対象。 自由に見学できます。 持ち物:筆記用具
ミルキィベビー教室	5/8(水) 9:30～12:00 ゆうゆうセンター 2階 プレイルーム	助産師による授乳相談、赤ちゃんの身長・体重測定、保健師・栄養士のミニ講座。1～3か月の赤ちゃんとお母さん対象。先着8組。 持ち物:母子健康手帳、タオル。 〈要申込〉4/4(木)～※年間通しての参加は1人1回です。
ばくばくクッキング講座	5/31(金) 10:00～11:45 ゆうゆうセンター 3階 学びの部屋	食育の話、親子でおにぎり作りと試食。講座開催日に1歳6か月～2歳代の幼児と保護者対象。先着10組。200円。 持ち物:筆記用具、子どもと保護者のエプロン、三角布、手ふきタオル、飲み物。 〈要申込〉4/9(火)～



子育て通信

参加費の記載がない場合は、全て無料です。対象は原則、未就園児です。

●交野市立地域子育て支援センター ☎810-8270

遊戯室・お庭の開放	月～金曜日 9:30～17:00	水曜日のみ1歳6か月まで ※幼児の春期広場利用は、4/2(火)・4(木)・8(月)～は通常通り。		
たまたて箱	4/5(金) 10:30～11:00	大きなパラバルーンであそぼう		
マタニティヨガ	4/17(水) 10:00～11:30	開催日現在、妊娠20週以降で医師・助産師の許可を得た人、切迫早産の兆候がない人対象。先着10人。子どもの入室はできません。ヨガの後に「ふれあいタイム」があります。〈要申込〉4/1(月)9:30～		
松塚公園遊び	4/19(金)10:00	松塚公園に集合。雨天中止。		
ほっこりおしゃべり広場	4/24(水) 10:00～10:45	産後ケアについて話そう		
子育て講座「ベビーマッサージ」	4/22(月) 10:30～11:30	2～5か月対象。先着10組。オイル代300円。バスタオル持参。きょうだいの入室はできません。〈要申込〉4/1(月)9:30～		
わくわくランド	こりす組	5/15(水)	3～9か月	先着12組。 〈要申込〉4/22(月)9:30～
	うさぎ組	5/9(木)	10か月～1歳3か月	
	こあら組	5/10(金)	1歳4か月～1歳11か月	
	らいおん組	5/14(火)	2歳～未就園児	

●ぼらりすひろば ☎893-1414 第1児童センター1階 子育て支援室 ※駐車場に限りがあります。

お部屋の開放	火～土曜日 10:00～17:00	0歳～おおむね3歳
おしゃべり会	4/17(水)10:30～	どうする!?10連休
つくってあそぼ	4/11(木)10:30～	顔出しパネルづくり
イベント	4/26(金)10:30～	手作りアイデア交換会

●星田地域子育て支援センター ☎860-7193 星田こども園内

お部屋の開放	月～金曜日 9:00～12:00 13:00～15:00	金曜日のみ1歳6か月まで
ベビーマッサージ	4/18(木) 10:00～11:00	開催日現在、2～6か月の未就園児対象。きょうだいの入室はできません。先着10組。オイル代300円。〈要申し込み〉4/3(水)～
親子戸外遊び	4/8・22(月)9:30～11:30 4/15(月)15:00～16:30	雨天や地面の状態が悪い場合は、お部屋開放を行います。15(月)は雨天中止。
親子教室「こいのぼりを作ろう」	4/23(火) 10:00～11:00	先着10組。きょうだいの保育はありません。〈要申し込み〉4/10(水)9:00～

●つどいの広場 子育て支援課 ☎893-6406 ゆうゆうセンター 3階運動療法室

お部屋の開放	水・金・土曜日 10:00～16:00	0歳～おおむね3歳。祝日、ゆうゆうセンター休館日は休み。 ※4/3(水)は就園児受け入れ日です。
ふれあい遊び	4/12(金)11:00～	
ペーパースーツ「春のうた」&子どもの日の工作	4/26(金)11:00～	汚れてもいい服装でお越しください。工作の数は限りがあります。(工作の受付は10:00～)

●認定こども園 交野保育園 ☎891-6203

園庭開放	4/10・17・24(水) 10:00～12:00	雨天や地面の状態が悪い場合は中止です。
さくらんぼクラブ	4/22(月) 10:00～12:00	保育室の開放と保育士による手遊びや絵本読み聞かせなど。
いきいき親子体操	4/23(火) 13:00～13:40	おおむね2歳以上。先着20組。随時電話受付。持ち物:上靴、タオル、飲み物等。



@katanoswitch

こちらでもリポストしています。
今は桜の写真を募集中です。

みなさんからハッシュタグ
#タノシカタノシを付けて
投稿していただいた写真を紹介します!

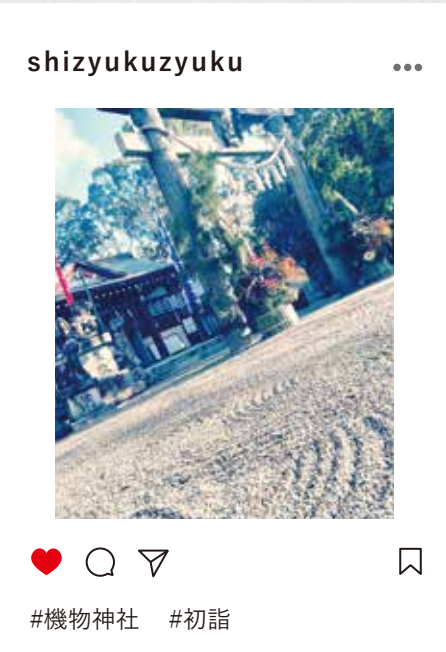
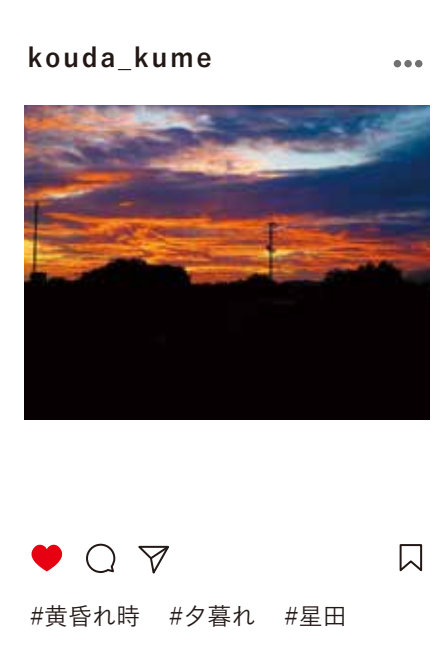

2/16・2/17

場内に響く力強い太鼓の音 和太鼓フェスタ



星の里いわふねで開催されました。16日の学生の部では、保育園から高校生までの10チームが満員の観客の前で練習の成果を披露しました。子どもたちは、「最初は緊張したけど、演奏している内に楽しんで太鼓が叩けました。」と感想を話してくれました。

女性が活躍する社会を目指して 女性活躍推進優良事業者表彰制度表彰

三光ホンダ販売(株)(写真中)
(株)ビューティサロンモリワキ(写真右)
女性が働きやすい職場環境の整備や、キャリアアップにつながる取り組み等が評価されました。



2/11 交野の歴史と食文化を語り継ぐ 摂南大学地連携型公開講座「交野の歴史遺産と酒造めぐり」



参加者たちは、北田家住宅、無量光寺、私部城跡といった歴史遺産を見学し、交野の蔵元「山野酒造」の見学を行いました。

2/23 関西創価高校生が日本一 U20日本陸上競技選手権大会クロスカントリー競争優勝

福岡市で行われた大会で、関西創価高校3年のかさいじゅん(葛西潤)さんが優勝しました。葛西さんは3/30(土)にデンマークで行われる世界クロスカントリー選手権大会にも日本代表として出場します。



ごみ捨てが変わる！ 読んでもらう前と後

今月から、暮らしに役立つごみの捨て方などについて紹介していきます。



もう春物への衣替えは済ませた？

済ませた済ませた。
もう古くなって着ない服がたくさん出たわ。

衣替え「あるある」ね。ジャンパーとかかさばるから、うちも家族全員で2袋分も捨てる服があるの。粗大ごみの日まで部屋を占領するから困るわ〜。

こういう人いませんか？ もう待たなくて良いんです。

一昨年の10月に排出区分が変わり、45ℓ以下のポリ袋に入れば週2回の燃やすごみの日に排出できます。他にも下記のものと同じように45ℓ以下のポリ袋に入れば燃やすごみに出せます。

粗大ごみで捨てる予定のごみが部屋の片隅にありましたら、中身を見直してみてください。

●燃やすごみに出せるもの(週2回)

生ごみ、せん定枝、草花、衣類・布類、皮革製品(かばん・靴等)、ビニール・ゴム製品(ホース等)、プラスチック製品(タッパー等)など、燃えるもの



4月のごみ収集日

粗大ごみ予約受付センター (TEL 891・5374 9:00~17:00)
※間違い電話が多発しています。電話番号は正確にお願いします。

■燃やすごみ 週2回

月・木	青山、天野が原町、幾野、梅が枝、私部(一部除く)、私部西、倉治、東倉治、郡津、神宮寺、森、森北、森南(私市の一部含む)、向井田、松塚、寺、寺南野、傍示(木曜のみ)
火・金	私市、私市山手、私部1・2・5・6丁目、私部7丁目(一部除く)・8丁目(一部除く)、私部南、南星台、藤が尾、星田、星田北、星田西、星田山手、妙見坂、妙見東
■ペットボトル・プラスチック製容器包装(廃プラ)週1回	
月	藤が尾、妙見坂、妙見東、私市(一部除く)、私市山手、私部1・2・5・6丁目、私部7丁目(一部除く)・8丁目(一部除く)
火	天野が原町、幾野、梅が枝、私部西、郡津、松塚、私部4丁目77番~80番
木	私部南、星田、星田北、星田西、星田山手、南星台、傍示
金	青山、私市1丁目1番(一部)、私部(一部除く)、倉治、東倉治、神宮寺、寺、寺南野、向井田、森、森北、森南

■資源ごみ・粗大ごみ(無料・有料) 月1回・水曜日

収集地区	3日	10日	17日	24日
幾野、倉治、東倉治、神宮寺、寺、寺南野、森、森北、森南、傍示	-	粗大ごみ	空缶・空びんなど(※)	新聞・雑誌など(※)
天野が原町、郡津、藤が尾、梅が枝、松塚、私部4丁目77番~80番	新聞・雑誌など	-	粗大ごみ	空缶・空びんなど
私部(一部除く)、私部南、私部西、青山、向井田、私市、私市山手	空缶・空びんなど	新聞・雑誌など	-	粗大ごみ
星田、星田北、星田西、南星台、妙見坂、妙見東、星田山手	粗大ごみ	空缶・空びんなど	新聞・雑誌など	-

(※)私市1丁目1番(一部)・私部8丁目(一部)を含む。

※ごみはきっちりと分別し、決められた日の「午前8時45分まで」に決められたところへ出してください。
※無料粗大ごみ・有料粗大ごみ(合計1か月5点以内)は、粗大ごみ予約受付センターへ申し込みが必要です。月~金曜日の祝日も受け付けを行っています。受付期間は各収集日の1か月前~1週間前です。有料粗大ごみは、必ず「粗大ごみ処理券」が必要です。(詳細は「交野市ごみ出しマニュアル」をご参照ください。)
※持ち込み粗大ごみ(有料分)は、四交クリーンセンター(☎893-0505)に前日までに要予約。



今月のおすすめ本

みえた!きょうりゅうのせかい	サラ・ハースト くもん出版
ゆげゆげ~	さいとうしのぶ 教育画劇
スズメのくらし	平野 伸明 福音館書店
その手がおぼえてる	トニー・ジョンストン BL出版
バレエシューズ	ノエル・ストレットフィールド 福音館書店
科学ってなあに?	ジェームズ・ドイル 河出書房新社

児童書

一般書

この先には、何がある?	群 ようこ 幻冬舎
米粉で作るうれしい和のおやつ	森崎 繭香 リットーミュージック
新章神様のカルテ	夏川 草介 小学館
木曜日の子ども	重松 清 KADOKAWA
きょうも明日も炒めもの	きじま りゅうた 学研プラス
皇室女子	香山 リカ 秀和システム

いっしょに読んで 科学・知識の絵本

ライフタイム ロバート・M・シェファーぶん/クリストファー・サライス・ニールズ/福岡伸一やく ポプラ社

タイトルになっているライフタイムは、生涯・一生という意味です。ふだん何気なくテレビや動物園で見ている生き物たちの一生を調べてわかった色々な平均がでてくるユニークな科学絵本です。一生の間にトナカイの角は何回生え変わるでしょう。カンガルーは何回赤ちゃんを産むでしょう。キリンの網目模様は数はいくつあるか知っていますか? その数にきつとびっくりするでしょう。絵は、グラフィカルで美しい色使いで描かれており、巻末には、絵本で登場した生き物の生態について詳しい説明があります。生き物や数字に興味を持つきっかけを与えてくれる絵本です。知っているようで知らないことがたくさん書いてあり引き込まれていきます。大人も楽しめる一冊です。



●お知らせ

ここで紹介する本は、図書館(室)に新しく入った本の一部です。この他にも多数あります。読みたい本が見つからない時は、係員にお尋ねください。予約・リクエストも受け付けています。

●問い合わせ

倉治図書館(☎ 891・1825)
青年の家図書室(☎ 893・4881)



お家で作ろう学校給食メニュー

ひじきとウィンナーのソテー

今月から、おりひめ給食センターで作っているメニューのレシピを紹介します。子どもたちが食べている給食の味を、ご家庭で作ってみませんか。

材料(4人分)

ウィンナー	80g
乾燥めひじき	12g
むき枝豆	30g
ホールコーン	120g
こしょう	少々
みりん	大さじ1
こいくち醤油	大さじ1/2
油	適量

※むき枝豆はさやいんげんや小松菜でも代用できます。

準備

1. 乾燥めひじきは、たっぷりの水でもどす。
2. ホールコーンは、汁をきる。
3. ウィンナーは、3~4mmにスライス。



作り方

1. 鍋またはフライパンに油をひき、ウィンナーを炒める。
2. めひじきを加えて炒める。
3. ホールコーンとむき枝豆を加えて、更に炒める。
4. すべての食材にしっかり火が通ったら、調味料を加えて味をととのえ、できあがり。



撮友会交南分会同好会

健康的で豊かなスローライフ。吟を楽しむ。第1~3火曜13:00~16:00。青年の家。入会1,000円。月1,000円。

☎中村 ☎090-1716-6855

木彫り同好会

木彫りと雑談を楽しんでいます。第1・3火曜18:30~20:30。青年の家。入会1,000円。半年4,000円。

☎若松 ☎892-5621

男のグルメ 第29期生

先着20名。初心者歓迎。開講式5/18(土)13:00~。第3土曜。ゆうゆうセンター。成人男性対象。前期・後期各1万円。

☎吉山 ☎090-5248-5809

社交ダンス ミルキーウェイ

プロの先生に教えていただけます。生涯学習として共に楽しみませんか。毎週月曜10:00~11:30。交野会館(駐車場有)。入会1,000円。月3,000円。

☎島田 ☎090-2108-9638

着物着付教室

道具を使わず楽しく美しく着れる着付けを学ぶ。①第1~3火曜、武道館②第1~3水曜、幾野集会所。各10:00~12:00。18歳以上の女性対象。月1,500円。

☎清水 ☎090-1963-8927

バレトンサークル

裸足で行える有酸素運動です。老若男女OK。毎週金曜10:00~11:00。星の里いわふね。市在住・在勤の16歳以上対象。無料。

☎厚地 ☎090-5242-4024

ソフトバレーボール

興味のある人、ぜひ一度参加してください。第1・2土曜・第4日曜9:00~12:00。市内小学校。月500円。

☎Shin ☎090-1020-8499



植物園ファンクラブスケッチ会

初回スケッチブック代として500円のみ。第1火曜10:00~。大阪市立大学理学部附属植物園。月200円。

☎赤水 ☎894-8386

ドレミふぁ！リトミック

リズム遊び・お絵かき絵本等、親子で笑顔に。第2・4火曜10:00~10:50。ゆうゆうセンター。1歳半~3歳と保護者対象。月1,000円。

☎角田 ☎090-5127-6952

6月号の締め切りは4/26(金)



当コーナーに掲載している内容は市民・団体が主催しています。

仲間募集

親子リトミックぴよんぐりら

体育、音楽遊びを保育士と一緒に楽しむ。第2・4金曜①9:45~10:45②10:45~11:45。青年の家。①2歳以上②2歳以下対象。1回500円。

☎坂本 ☎090-9091-5621

EPIKA混声

歌(合唱)が好きな方、少し楽譜が読める方。第1・3土曜19:00~21:00。青年の家。月500円。

☎長谷川 ☎090-9868-7486

弓道初心者教室生募集

運動できる服装、白足袋着用。筆記用具持参。5/11(土)から。毎週土曜13:30~15:30(全13回)。ゆうゆうセンター。高校生以上対象。入会3,000円。

☎交野弓技連盟の中 ☎090-6755-9784

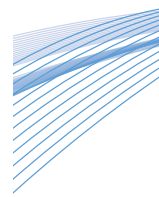

▲ 観音岩

交野山の山頂には、観音岩と呼ばれる大きな岩があります。これはみなさんもよく知っていることだと思います。では、なぜこんな人の手では到底運ぶことのできない大きな岩が山頂にあるのかをご存知でしょうか。そこには交野の地質が関係しているのです。

今月から「歴史×地質」と題し、交野の歴史にまつわる地質・地形のお話をします。

観音岩は花崗岩という岩の塊で、通常は地中深くでマグマがゆっくり冷え固まってできる岩です。そう説明すると、山頂にあるのはますます不思議に感じることでしょう。

交野山は生駒山系の北に位置し、山全体がほぼ花崗岩できています。花崗岩が作られる条件から考えると、山全体が元々は地中深くにあったと考えられます。これが約100万年前の地殻変動によって地面がせり上がり、生駒山系の山々になりました。



▲ 観音岩の梵字



▲ 交野山

歴史×地質

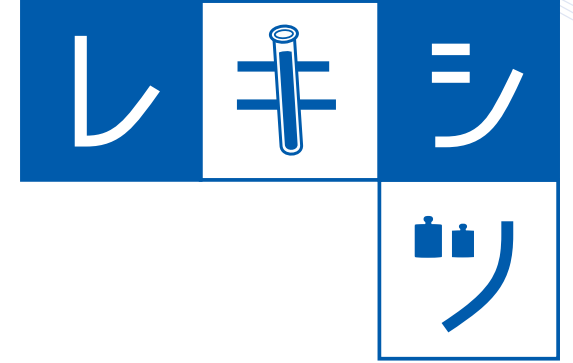

花崗岩は、柔らかい部分と硬い部分が混じっている岩です。そのため、風雨によってやわらかい部分は崩れ落ちてふもとの土となり、残った硬い部分の一つが観音岩なのです。この岩をはじめ、交野に巨岩が多く残るのは花崗岩の山ならではの性質によるものなのです。

自然が生み出した巨岩は、古来より人の信仰の対象となりました。江戸時代に当時の修験者がこの岩に観音を意味する梵字を刻み、観音岩と呼ばれるようになった。

余談ではありますが、この交野山、なぜ「かたのさん」ではなく「こうのさん」と呼ばれるのかはご存知ですか。鎌倉時代に修験場の記録を示した『諸山縁起』に「甲尾」という修験場があります。これに「交野」の字をあてたため、この呼び方になったのです。

俳句、川柳、短歌の募集案内。俳句欄には「交野山系 句題「兄弟」」とあり、川柳欄には「川柳 題「続ける」」とあり、短歌欄には「短歌 題「続ける」」とあり、それぞれ投稿者名が記載されている。

平成記念講演会

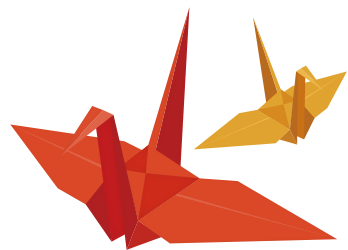

ミクロネシアと日本の歴史的関係を振り返り、犠牲者の追悼と今後の友好・平和交流について考えます。
4/20(土)13:30～。ゆうゆうセンター。300円。
問 市遺族会の山田 ☎891-4858

善意銀行

社会福祉協議会の善意銀行では、皆様からの善意(金銭・物品)の預託を受け、各種福祉活動に役立てています。
▷(株)栄交野ガスリビングから、8,000円

生きる食の体験

畑で自生しているヨモギごはんのおせんべいを作ります。5/12(日)9:30～13:00。こども食堂はぐはた(倉治2-44-19)。1,500円。

問 河合 ☎090-6057-8261

第49回市民ソフトテニス大会

5/12(日)9:00(予備日無)。私部公園テニスコート。中学生以上対象。中学生1ペア800円。一般1ペア1,200円。申込締切4/25(木)。

問 青年の家 ☎892-7721

問 飯塚 ☎892-7464

第10回 春の音楽交流会

障がいのある人もない人も、一緒に音楽と踊りで交流します。4/20(土)13:00～16:00。ゆうゆうセンター。無料。

問 交野心の病と共に生きる市民の会TEAM ☎893-9511

塗り絵おひめちゃん



ホームページでA4サイズ版を公開しています。完成した塗り絵を送っていただくと、ホームページへの掲載や、イベント等で掲示することがあります。
【申込み】57618501 秘書広報課広報担当
https://www.city.katano.osaka.jp/docs/2019030600058/

ロボットを動かそう

講師は奈良女子大学駒谷教授。要予約15名。4/20(土)9:30～12:00。ゆうゆうセンター。中学生以上対象。300円。

問 入江 ☎090-3706-6436

かたの写真同好会 4月例会

新年度スタート。お気軽にお越しください。4/21(日)9:30～12:00。青年の家。無料。

問 松本 ☎891-2988

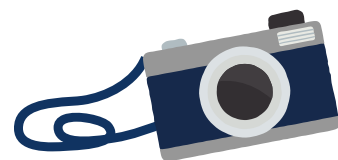

いきいき子育て

始めよう増やさない暮らし。要予約。託児有。4/23(火)10:00～12:00。青年の家武道館。200円。

問 岩井 ☎090-8056-9084

大神神社から初瀬寺へ

大社から花の初瀬寺へ。小雨決行。一般向け10*。4/27(土)8:30。河内磐船駅。2,000円(保険代含む)。

問 鶴園 ☎891-6002

サウンド会 社交ダンス交流会

巡り合い。リボン有り。茶菓子・フルーツ付き。4/28(日)13:10～16:40。ゆうゆうセンター。800円。

問 畑中 ☎090-4648-1775

第7回 金曜卓球団体戦

男女別3～4人の団体線(1W・2S)。5/10(金)9:00～17:00。いきいきランド交野。1組2,400円。申込締切4/26(金)。

問 鶴谷 ☎090-2191-1597



仁徳陵から堺市内

古墳と市役所からの市内見物。一般向け10*。5/11(土)8:25。河内磐船駅。1,500円(交通費・保険代含む)。

問 鶴園 ☎891-6002

包丁・ハサミ研ぎ

家庭用包丁・ハサミを研ぎます。4/17(水)・18(木)10:00～14:00受付。市役所別館前。品物により300円～800円。

問 代永 ☎892-8568

交野平和美術展

4/19(金)～21(日)9:30～16:30(初日10:00～、最終日16:00まで)。青年の家ロビー。入場無料。

問 佐々木 ☎892-0708

ありがとう笑いヨガ交野

笑い是有酸素運動。免疫力アップ、認知症予防で楽しい。4/20(土)13:30～15:00。ゆうゆうセンター。

問 藤谷 ☎090-3038-5085



古文化同好会の勉強会

参加自由。「私部城と飯盛山城」。講師は中西裕樹氏(高槻市教育委員会)。4/20(土)14:30。青年の家学びの館。200円(資料代)。

問 村田 ☎892-2326

はなぎんくらぶ

カラオケ・囲碁・将棋など。(社福)豊年福祉会。4/12・26(金)14:00～16:00。ホーム明星。市在住の60歳以上対象。無料(喫茶有料)。

問 浜崎 ☎894-1798

石仏の道を歩く 山根の道

参加自由。古文化同好会の歴史ウォーク。講師は高尾秀司氏。4/13(土)9:00～12:00。いきいきランド交野噴水前集合。200円(資料代)。

問 村田 ☎892-2326

植物園で春の野点会

たんぼぼの上でお菓子とお茶を楽しみます。4/13(日)10:30～15:00。大雨の場合は、14(日)に延期。植物園芝生広場。300円(実費負担分)。

問 赤水 ☎894-8386



カウンセラー養成講座・説明会

4/16(火)10:30、4/23(火)10:30、19:00。ラポールひらかた。18歳以上対象。無料。

問 京阪総合カウンセリング交野支所 ☎814-7140

無料体験会 ヨガ・ピラティス

初めての方大歓迎。4/16・23(火)13:00、はじめてピラティス。4/19・26(金)13:00、姿勢美人ヨガ。14:30、健康ピラティス。青年の家。無料。

問 古川 ☎090-5057-0196

催し

スポーツウエルネス吹矢体験会

健康に良い吹矢。一度体験してみませんか。4/3(水)・15(月)13:00～16:00。いきいきランド交野。無料。

問 寺島 ☎090-2116-0054

笑いヨガ ヒフミチャン

簡単ですよ。何もかも忘れて一緒に笑いましょう。4/4・18(木)13:30～15:00。交野会館。各500円。

問 岡田 ☎080-2411-6105

童謡を歌って元気アップしよう

楽譜が読めなくても大丈夫。皆で楽しく歌おう。4/8(月)13:00～14:30。いきいきランド交野。1,000円。

問 小澤 ☎090-7103-4793

デジカメ同好会 春の写真展

交野市の風景および撮影会の写真を展示。4/9(火)～14(日)9:00～17:00(最終日16:00まで)。青年の家ロビー。入場無料。

問 小嶋 ☎892-1607

心の病を抱えた家族の方々集合

心の病で悩んでいる家族の方々、参加を。4/10(水)13:30～16:00。ゆうゆうセンター。精神障がい者の家族対象。無料。

問 雲川 ☎891-0884

日本さくら草の 展示会・栽培講習会



会員募集中。詳細はお問い合わせください。展示会:4/16(火)～19(金)10:00～16:30(初日は14:00～、最終日は15:00まで)。講習:4/18(木)13:00～14:00。500円(受講料)。それぞれ青年の家学びの館。

問 交野さくら草の会の櫻井 ☎892-0050