

かたの Katano

10
Oct. 2020
No. 821



特集 かたの de テイクアウト



かたの de テイクアウト



新型コロナウイルスの影響で、飲食店の経営は厳しい状況が続き、交野でもテイクアウトを始めたお店が多くあります。

「かたのdeテイクアウト」は、そんなお店を応援するため、普段のメニューはもちろんテイクアウトメニュー等を掲載し、市民のみなさんへの情報提供をしているサイトです。今回、普段あまりインターネットを利用しない人にも掲載されているお店の情報を知ってもらうため、広報紙でも紹介します。

コロナ禍で苦しむ飲食店を支援するため、また、ステイホームでもいろいろなメニューを楽しむため、ぜひご利用ください。

ホームページ <https://katano-de-takeout.info/>

☎地域振興課 ☎892-0121



Cafe

カフェ



カフェ

憩カフェ Chou Chou

☎ 080-9746-4040

森南2-2-2



カフェ

ラフィネ

raffinee

☎ 895-1009

南星台1-18-12



カフェ

エス カフェ
S cafe

☎ 808-7797

私部6-35-2



カフェ・レストラン

ハレラニ

Halelani はれらに食堂

☎ 894-0687

郡津4-34-1



カフェ・レストラン

ジュリア

カフェ&レストラン JULIA

☎ 891-2288

私部3-11-3



カフェ・レストラン

ポット

食堂カフェpotto×タニタカフェ
フレンドタウン交野店

☎ 807-8557

星田北2-26-1 フレンドタウン交野



カフェ・スイーツ

ルラシオンデュクール アミエル

☎ 892-1636

幾野2-4-16



Cafe

カフェ



カフェ・スイーツ

ミーナ
Cafe mina

☎ 080-9744-0037
郡津3-2-7



カフェ・スイーツ

パティスリー ウグイサヤ

Patisserie uguis-ya

☎ 891-4873
藤が尾4-5-22



Sushi Japanese food

寿司 和食

寿司

辰巳寿司

☎ 892-1619
森南1-51-4



寿司

丸助寿し

☎ 891-0292
私部4-50-10



寿司

福すし

☎ 892-2446
倉治2-4-11



寿司

すし秀

☎ 891-4336
松塚14-3

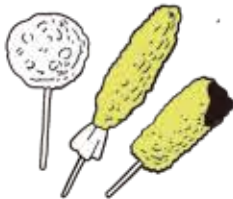

串カツ・和食

串かつ みぶ家

☎ 894-1123
私部西1-5-10



寿司

すし秀

☎ 891-4336
松塚14-3



たこ焼き

たこ焼き屋 中角

☎ 891-4022
倉治3-48-13



お好み焼き・鉄板焼

じゅわぢゅわ工房 セーラ

☎ 894-0034
幾野6-7-13



たこ焼き・焼きそば・お好み焼き

たこ焼き 楓の木

☎ 891-8674
松塚14-16



Bread

パン



パン

麦の大地 交野店

☎ 894-2131
私部3-17-7



パン

アルノ

手作りパン工房 aLzo

☎ 894-2221
私部西2-3-11

Box lunch

弁当

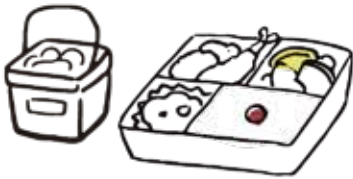

会席料理・仕出し・お弁当

料理処 魚三

☎ 891-4936
私部南2-512-3



お弁当・たこ焼き・お好み焼き

パンダ

☎ 892-6636
私部3-17-4

Asian food

アジア料理



中華料理
美香
飯店
(072) 894-0086

中華料理

美香飯店

☎ 894-0086
梅が枝55-7

カフェ・タイ料理

モス キッチン
MOS KITCHEN

☎ 392-4887
私市1-1-21



インド料理・カレー

インド料理Kiran

☎ 891-1005
向井田3-100-1

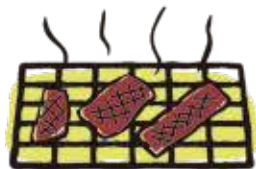

Yakiniku

焼き肉



焼き肉

家族亭

☎ 891-7729
私部4-13-6



焼き肉

焼肉 大安門

☎ 891-1911
倉治2-17-10



焼き肉

牛銀さすけ 交野駅前店

☎ 810-2983
私部3-15-8



Bar

居酒屋

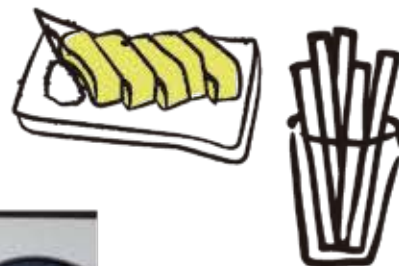

居酒屋

食菜酒房ひろ

☎ 893-1696
私部6-20-8



居酒屋

なごみ酒場 みいん家

☎ 808-8876
私部西1-29-7



居酒屋・創作料理

居酒屋 はんじょう

☎ 810-0147
青山3-18-15



居酒屋

旬菜 野武士

☎ 895-7707
倉治2-3-6



居酒屋・バル

ニューフトコロ

☎ 891-7393
森南1-5-4



焼き鳥・居酒屋

炭火やきとり 大鳥 交野店

☎ 894-3435
私部西2-16-13



居酒屋・スナック

BAR Boon

☎ 392-3116
梅が枝43-1

費用は無料!
募集中

今後、「かたのdeテイクアウト」は、テイクアウトの情報だけでなく、交野の飲食店総合サイトへの変更を予定しています。

また、このサイトに情報を掲載してくれるお店も随時募集しています。掲載費・運営費等、費用は一切かかりませんので、ぜひご登録ください。



「市長戦略2019-2022」は、市長の任期中における重点的・優先的な取組みを示したものです。ここでは、5つの柱からなる「政策プラン」について、令和元年度における主な取組みの状況をお知らせします。今後もこれらの方針に基づき、取組みを進めていきます。

1. 子どもが元気に成長する環境づくり

子育てアプリ
おりひめすこやかナビ

- ▷子育て世帯の負担軽減のため、多子世帯の保育料を市が独自に負担することで、第3子以降は完全無償化、第2子については半額としました。
- ▷待機児童解消のため、市立第1認定こども園の民営化に伴う「移管法人による新園舎建設」に向けて取り組むとともに、「私立幼稚園の認定こども園への移行」や「民間保育施設の整備」に対し支援を行いました。令和3年4月には130人以上の定員拡充を見込んでいます。
- ▷妊娠期から子育て期にわたる身近な相談窓口として、「子育て世代包括支援センター」を設置するとともに、子育てアプリ「おりひめすこやかナビ」による情報発信を行いました。また、産後間もない時期の母子をサポートするため、「産後ケア事業」を新設しました。



魅力ある学校づくり事業
中庭のイメージ

- ▷豊かな人間性や変化に対応する力を育むため、交野市英語プレゼンテーション大会の開催や、英語指導助手(ALT)を効果的に活用した授業実践など、外国語教育の充実を進めるとともに、学校図書館における蔵書充実と授業への活用を進めました。また、各学園(中学校区)では、令和2年度からの小中一貫教育本格実施を見据え、小・中学校教員の授業交流を進めるとともに先進校の視察を行い、9年間を通じた指導計画を策定しました。
- ▷第一中学校区では、施設一体型小中一貫校の整備に向けて、地域や教員など多様な関係者の意見を伺い、「魅力ある学校づくり事業 基本方針・基本計画」をとりまとめました。

2. 支え合う健康・福祉のまちづくり

- ▷市民が楽しみながら自主的に健康づくりに取り組むきっかけとして、健康アプリ「アスマイル」の普及促進を行いました。
- ▷認知症の人や家族が安心して生活する環境を整えるため、「認知症地域支援推進員」の配置や「認知症初期集中支援チーム」の設置など、支援体制を強化しました。
- ▷障がい者の意思疎通を支援する取組みとして、「手話言語条例」を制定するとともに、手話通訳者等の派遣や職員への手話研修などを行いました。
- ▷より質の高い図書館サービスを提供するため、令和元年12月に「星田会館図書室」をオープンしました。滞在型の図書室として、小さな子どもからご高齢の方まで、たくさんの方にご利用いただいています。



昨年12月にオープンした
星田会館図書室

3. みんなで安全・安心なまちづくり

- ▷防災マネジメントの拠点となる庁舎の整備に向けて、基本的な考え方や方向性などの基本事項を「**庁舎整備基本構想**」として決めました。
- ▷地域防災力の強化を図るため、「**草川調整池**」の整備をはじめとする雨水の浸水対策を進めるとともに、計画的なインフラの修繕・長寿命化を行いました。
- ▷通学路の安全・安心を確保するため、登下校見守りサービス「**OTTADE!**」を導入し、地域で協力しながら児童を見守る仕組みを構築しました。
- ▷平和の尊さを後世に伝えるため、「**戦争体験集のデータ化**」を進めました。
- ▷誰もが自分らしく安心して暮らすことができるよう「**パートナーシップ宣誓制度**」を新設しました。



登下校見守りサービス
OTTADE!

4. 地域の活力と雇用を生む基盤づくり



新たなまちづくりの
星田北エリア開発

- ▷新たなまちの原動力となる星田北エリアのまちづくりへの支援を行うとともに、企業立地を促進し、雇用創出を図るため、「**企業立地促進条例**」を制定しました。
- ▷移住・定住の促進や空家発生の未然防止のため、「**中古住宅流通促進・リフォーム等補助制度**」を新設し、15件の活用がありました。
- ▷空家所有者の幅広い相談に対応するため、「**NPO法人空家・空地管理センター**」等と連携協定を結ぶなど、相談体制の強化を図りました。
- ▷地域の魅力発信や交流人口増加のため、「**かたのツーリズム**」による体験型イベントを実施するとともに、WebやSNSを使った情報発信を進めました。

5. 未来へつなぐ環境づくり

- ▷気候変動や地球温暖化防止対策として、市民に環境負荷低減に向けた行動を促すため、環境省が提唱する「**クールチョイス**」による啓発を進めました。
- ▷桜回廊事業として天野川緑地などの枯れた桜を計画的に補植するとともに、里山環境保全としてハイキング道などの危険木の伐採を進めました。



クールチョイス啓発イベント
里山大好きウォークラリー

例年開催している大きなイベントの開催状況について

☎ 各担当部署

例年10月～11月は、文化祭やにぎわいフェスタ等、多くの市民が参加するイベントが開催されていますが、新型コロナウイルス感染拡大が収束しない中、来場者・関係者の安全を最優先に考え、次のとおり変更・中止いたします。大きなイベントを楽しみにしていたみなさんには申し訳ありませんが、ご理解をお願いします。

文化祭は形を変えて開催します ☎ 社会教育課 ☎892-7721

毎年星の里いわふねと青年の家で開催しておりました文化祭の発表の部は中止いたします。ただし、感染収束の兆しが見えない中で、新しい文化活動のスタイルを検討していく必要があることから、青年の家で展示と各種発表団体の映像配信という形で開催します。

また、いきいきランド交野で小学校児童作品展を開催します。

【文化祭】日時 10/13(火)～11/22(日) 場所 青年の家1階 ロビー

【小学校児童作品展】日時 10/27(火)～11/22(日) 場所 いきいきランド交野1階 ロビー

※コロナ禍で、各種団体も活動が制限されており、内容についても変更になる可能性がありますので、お問い合わせください。

市民スポーツデーは中止します ☎ 社会教育課 ☎892-7721

広報9月号では、開催予定として掲載しましたが、不特定多数の参加者・観戦者が想定されるため、感染拡大のリスクが高いと判断し、中止いたします。

にぎわいフェスタは中止します ☎ 地域振興課 ☎892-0121

主に屋外で行っているイベントではありますが、毎年延べ2万人以上が参加しており、「密」を避けることが困難なため、感染拡大のリスクが高いと判断し、中止いたします。

健康福祉フェスティバルは中止します ☎ 福祉総務課 ☎893-6400

不特定多数の参加者が想定されることや、例年は高齢者も多く参加していることなどを踏まえ、感染拡大と重症化のリスクが高いと判断し、中止いたします。

休日急病診療所の診療体制が変わります

☎ 健康増進課 ☎893-6405

新型コロナウイルス感染症拡大防止のため、次のとおり診療体制を変更します。受診の際は必ず事前に電話連絡の上、マスクを着用してお越しください。

なお、電話連絡の際は、次のことをお聞きします。

▷ 受診希望診療科 ▷ 症状・いつからか ▷ 来所手段(車種やナンバー)

内科・小児科	10:00～11:30(受付11:15まで)	解熱剤を服用せず体温37.5℃未満の人
	12:00～14:00(受付13:45まで)	有熱者(体温37.5℃以上、解熱剤服用者)
歯科	10:00～12:00(受付11:45まで)	

注意点

休日急病診療所は、応急的な治療を行うところです。そのため、次の検査は実施していません。

▷ 新型コロナウイルス感染症の(PCR)検査 ▷ 血液検査 ▷ レントゲン検査 ▷ CT検査 等

未来の教育ICT環境整備 (NE×T) 推進事業

☎ まなび未来課 ☎810-8010

子どもたちの学習意欲や学力の向上、家庭学習の充実、ICTを活用してこれからの時代を生きる力を育むことを目的に、今年度中に市立小・中学校の全ての児童・生徒にタブレット端末(iPad)を配布し、授業支援ソフトを使った授業を進めます。

この端末の通信料は市が負担し、家庭の通信環境に関わらず使用できるほか、臨時休校になった場合でもオンライン授業等にも対応できます。

9月には小学5・6年生と中学3年生に配布し、すでに授業で活用されています。今後は、12月に小学3・4年生と中学1・2年生、来年2月には小学1・2年生に配布予定です。



先生がテレビ画面に投影する端末の画面を見ながら、みんなで一緒に操作



大文字と小文字に気をつけてタイピング



学習した単語を使って
「My Summer Vacation」は「It was exciting.」

9/3(木)、星田小学校6年1組の外国語(英語)授業では、授業支援ソフトを使って「夏休みの思い出スライドをつくろう」の学習が行われました。

初めてのスライドづくりに「Help me!」と先生へ助けを呼ぶ児童に、隣の児童が教える姿も見られました。授業が終わるころには、基本的な操作に慣れた様子で、文字の色や大きさをアレンジしたり、絵を描いたりして前向きに取り組んでいました。児童たちは「It was fan!」「これからどんどんできることが増えるのが楽しみ。」と話していました。

担当した先生は「英語もそうですが、タブレットでの学習に挑戦してみる気持ちが大事だと思います。今後、録音や録画機能を使って、英会話の練習にも活用したいです。」と話していました。また、校長先生も「時間や場所にとらわれず、さまざまなコンテンツが授業で使え、新しい学びが展開できると思います。」と期待を寄せていました。

議長・副議長・監査委員が決まりました

☎ 議会事務局 ☎892-0121

市議会は、令和2年第5回議会定例会で、議長に三浦美代子議員(公明党)、副議長に松本直高議員(会派無所属)を選出しました。

また、監査委員(議会選出)に、友井健二議員(公明党)を選任同意しました。



三浦美代子議員



松本直高議員



友井健二議員

かたの
交野マラソン SOSO
meets ONLINE in HALLOWEEN
10月17日(土)~31日(土)

☎ 社会教育課 ☎ 892-7721

エントリー受付 10月11日(日)まで

主催: 交野マラソン実行委員会 主管: 交野市体育協会

部門 10kmマラソン/ハーフマラソン(21.0975km)

参加費 10km、ハーフともに2,500円

※別途ランネット申込手数料 220円

コース: 安全に走行できる場所 ※保険加入なし

参加賞: 完走証(郵送)/大会記念Tシャツ(郵送)

オリジナル完走ムービー(メール配信)



katanomarathon



Instagram
フォトコンテスト

「マラソン」「ハロウィン」「月」「星」「笑顔」の中から2つ以上の組み合わせで写真を撮影し、「#交野オンラインマラソン」をつけて投稿してください。投稿写真の中から特別賞を決定し、賞品を郵送します。

詳細は
大会公式 HP



#マラソン #星 #笑顔
#交野オンラインマラソン

交野オンラインマラソンに参加しませんか？

「マラソン」皆さんはどのようなイメージを持っていますか？「しんどい、10km(ハーフ)も走れない、自分には無理」などのマイナスイメージを持つ方も多いのではないのでしょうか？

「交野オンラインマラソン」は一味違います。

マラソンの「走る」「長い距離」「集まって」「時間制限」などの理念を取っ払って開催します。スマートフォンのGPSアプリを使用して、いつでも誰でもどこでも参加が可能であり、開催期間中であれば「歩いてもOK」「1日最低1kmでOK」なんです。

日課の散歩、最寄り駅までの通勤時間をマラソン大会に…トレーニングの成果を発揮する場に…

一人ひとり目標や目的は違っていいんです。交野マラソンは、皆さんの「チャレンジ」を応援します！

「マラソン」であるけれど「マラソン」でない。そんな新しい「交野オンラインマラソン」に参加してみませんか？

交野マラソン実行委員会

交野マラソンに参加して健康に

交野マラソンはアスマイル対象事業です。

マラソン参加のイベント登録(府民対象500Pt)だけでなく、歩数ポイント(1回/日 300Pt)も獲得できます。

普段の自身の健康記録として血圧や体重管理をしながらポイントを貯めることが可能であり、抽選で電子マネーやクーポンが当たるチャンスもあります。

健康増進課 ☎ 893-6405

※広報9月号21ページに誤りがありました。

誤「交野マラソン 0S0S」 正「交野マラソン SOSO」です。お詫びし訂正いたします。



交野いきいきマルシェ おりひめの駅

パンマルシェ

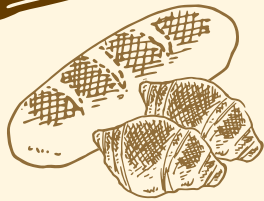

日時 10/25(日) 10:00~15:00 (荒天中止)
場所 いきいきランド交野

今回は「パン☆マルシェ」。近隣市からも人気のパン屋さんが出店します。



- ・目移りする品揃え！フリーマーケット
- ・自慢の技を披露！ステージ
- ・新鮮！地場産野菜の販売
- ・行列必至!? おいしい食べ物の販売
- ・わいわい楽しい！子ども遊び

などなど・・・



alzo(交野市)



pan deションボール (枚方市)



バードベーカリー (寝屋川市)



ひねもすぱん (枚方市)



べいく堂(枚方市)



☎ 交野いきいきマルシェおりひめの駅運営委員会事務局 ☎892-0121

同日開催の「かたの里山フォトログ大作戦」のスタート地点にもなっています。

新型コロナウイルス感染拡大防止のため、寄付をいただきました。

明治安田生命保険相互会社様より、新型コロナウイルス感染症拡大をふまえた社会貢献活動の一環として、416,800円



第一生命保険株式会社大阪支店交野営業オフィス様より、マスクケース約6,000枚



「天野川セイトカヨシ」で一緒に地域ブランドを育てませんか

☎ 枚方・交野天の川ツーリズム推進協議会事務局 ☎080-9176-9263



天野川に自生するセイトカヨシを特殊な製法でパウダー状に加工した「天野川セイトカヨシ」の提供を開始します。この食材を使って、地域の名産品となる商品を開発する事業者を募集します。今までにどのような商品が誕生しているかは、市ホームページをご覧ください。

「天野川セイトカヨシ」は、栄養満点！100%天然のパウダーです

「天野川セイトカヨシ」は、カフェインゼロで、鉄分・ビタミンC・葉酸を多く含んだ無香料・無着色のパウダーです。混ぜる材料により、全体が鮮やかな緑色になります。

新規参入者は無償、追加提供は1袋（200g²入）2,000円で提供します

製造原価は1袋4,000円以上かかっていますが、「天野川セイトカヨシ」を使った食品が地域の名産品となり、交野・枚方市の知名度アップにつながることを目指して取り組んでいます。また、提供で得られた協力金は、全て天野川の清掃や緑化活動に使います。昨年度は、大阪府指定名勝磐船峡（鮎返しの滝）に紅葉の木5本が植樹されました。

提供場所 交野市役所本館2階地域振興課、枚方市役所別館3階観光交流課、北大阪商工会議所本所（きらら事務所）・交野支所窓口

※認印を持参の上、お越しください。追加提供分は、北大阪商工会議所のみでの配布になります。

※ロゴマークのシールとデータ、ポスター等の販促物を提供します。



栄養成分表示100g当たり

熱量 267kcal	食塩相当量 0.015g
たんぱく質 19.8g	鉄 11.2mg
脂質 5.5g	ビタミンC 129mg
糖質 6.2g	葉酸 550 μ g
食物繊維 56.5g	カフェイン 検出せず

消費者相談

スマホ最新機種が100円で入手?!

Q スマホでゲームをしていたら「最新機種が100円に当選！」と表示された。応募した覚えはなかったが、ちょうど機種変更しようと思っていたので住所・氏名・クレジットカード番号などを入力した。家族にも詐欺だと疑われた。どうしたらよいか？

A 当センターでこの当選サイトを調べると海外サイトで、毎月2,980円がクレジットカードより引き落とされるサブスクリプション契約となっていました。3日以内なら取り消しできるとの記載もあったので、相談者に取消メールの送信と、クレジットカード会社にもカード番号変更の連絡をすることを助言しました。

助言 ネットの世界ではあなたのクレジットカード情報を狙う手口が横行しています。カード情報の入力は、必ず相手事業者やサービス内容、利用規約を十分調べてからにしましょう。

ゆうゆうセンター1F 人権と暮らしの相談課 消費生活センター ☎891-5003

event information

イベント情報

アウトドア

自然 里山保全推進委員養成講座

日時 10月～3月の毎月第3土曜日
(全6回。雨天延期)

第1回 10/17(土)9:00～15:30、倉治・滝町集会所

第1回内容 里山のなりたちと人のかかわり、竹林
管理と竹の活用、樹木の見分け方、実習

※毎月、内容は変わります。

対象 18歳以上

費用 1,000円(全6回)

持ち物 弁当、筆記用具、歩きやすい服装・靴

申込・問 10/1(木)～15(木)に環境衛生課

☎892-0121

自然 きのごウォッチング

里山周辺できのこを採集し名前を調べたり、自然界でのきのこの働き・特徴などを学びます。

日時 10/18(日)9:00～15:00(小雨決行)

集合 河内磐船駅前

コース かいがけの道→傍示の里→いきものふれ
あいセンター

持ち物 弁当、飲み物、雨具、きのこが崩れにくい
かごまたは袋

講師 三重大学大学院農学博士 しものよしと 下野義人さん

申込 当日集合場所

問 いきものふれあいセンター ☎893-6520

自然 第39回全国・自然歩道を歩こう大会 「生駒山麓ウォーク」

史跡公園や城下町の風情が残る街並みなど見どころもたくさん。秋の景色を楽しみながら、生駒山系を歩きましょう。約10^{キロ}のコースです。

参加者には特製エコバッグと交野市・枚方市の特産品をプレゼントします。

日時 11/3(祝)10:00～15:00(雨天中止)

集合 枚方市民会館 解散 交野市駅付近

定員 100人 費用 300円(中学生以下無料)

持ち物 弁当、飲み物、敷物、雨具

※コース沿いの飲食店でも食事可能です。

申込 ぐるり生駒山系ホームページ

<https://ikomasankei.org/event/1310/>

問 生駒山系広域利用促進協議会事務局
(府みどり企画課内) ☎06-6210-9555

文化 国重要文化財・北田家住宅の公開

日時 11/3(祝)13:00～14:00

集合 北田家住宅表門(私部1-25-5)

定員 10人(先着)

申込・問 10/19(月)～11/2(月)に社会教育課

☎893-8111

※土・日曜日、祝日はFAX(892-1700)受付
(氏名・電話番号を明記)

観光 星のまぢめぐり

いま、テレビで人気の^{あけちみつひで}明智光秀・^{おだのぶなが}織田信長・^{まつながひさひで}松永久秀
にもゆかりのある私部を一緒に歩きませんか？

日時 11/4(水)・11(水)・12/9(水)・16(水)

※4日とも同じコースです。

時間 10:00～11:30

集合 青年の家武道施設前 定員 各30人

行き先 代官屋敷、札の辻橋、無量光寺、光通寺、
私部城跡

費用 300円 持ち物 飲み物

申込・問 電話・FAX・Eメールで星のまぢ観光協会

☎070-2838-9690 ☎891-5046

✉hoshi_machi@katano-kanko.com

(件名に「星のまぢめぐり」と記入)



いきいきランド交野

スポーツ 初めてのノルディックウォーキング教室

安全で効率よく全身運動ができるノルディックウォークをお試しください。足型測定も実施します。

日時 10/16(金)10:30～12:00

場所 いきいきランド交野 会議室

ミルキーウェイ

対象 16歳以上 定員 20人 費用 500円

持ち物 上靴、飲み物、タオル

申込・問 10/1(木)10:00からいきいきランド交野
プールフロント ☎894-1187

いきいきランド交野

スポーツ フィットネス会員 入会金無料キャンペーン

10・11月入会者の入会金2,000円を無料にするキャンペーンです。会員になると時間に限りなくトレーニングやプールを利用できるほか、スタジオプログラムへの無料参加等、多数の特典があります。

☎いきいきランド交野プールフロント
☎894-1187

ゆうゆうセンター

健康 元気度知ろう会「脳力測定」

日時 10/19・26(月)10:00～11:00
場所 ゆうゆうセンター1階 審査会室
内容 10/19:ファイブ・コグの測定
10/26:結果の返却、脳力アップの取組紹介等
対象 65歳以上の市民
定員 10人(先着)
費用 無料
申込・☎ 10/1(木)から高齢介護課 ☎893-6400

健康 介護予防・健康づくり講演会

自粛生活が長引き、筋力・体力・認知機能の低下が心配される中、どのような生活を送ることが良いかを、実技を交えてお話します。

日時 10/30(金)14:00～15:30
場所 ゆうゆうセンター4階 多目的ホール
テーマ 「今こそ!フレイル予防でいきいき元気!」
講師 きただ整形外科リウマチクリニック
院長 きただひとし 北田一史さん
対象 市民 **定員** 100人
費用 無料
申込 直接会場
☎ 高齢介護課 ☎893-6400

子育て ファミサポ提供・両方会員講習会

ファミリー・サポート・センターは、子育ての手伝いをしたい人(提供会員)、してほしい人(依頼会員)、両方をする人(両方会員)をつなぐ会員組織です。

日時(予約制) ①11/11(水)9:15～13:00
②11/16(月)9:30～12:30
③11/17(火)9:15～13:00
④11/19(木)9:15～13:00
⑤11/26(木)9:30～12:00
⑥11/27(金)9:15～13:00

場所 ゆうゆうセンター(②は消防署)
対象 講習後、提供・両方会員として活動できる人
内容 食事や遊びについての講義、保育実習、救命救急講習等

※詳細はホームページをご覧ください。

<http://kids.katanofamisapo.com>

申込・☎ 11/6(金)までにファミリー・サポート・センター ☎893-0757
※依頼会員は随時受付中。家族写真と印鑑を持参し、お越しください。



仕事 就職面接会in交野

交野市内の事業所等による就職面接会です。8事業所参加予定。事前予約制。面接枠に空きがあれば当日参加も可能です。

日時 10/26(月)13:00～16:00(15:00受付終了)
場所 ゆうゆうセンター2階
申込・☎ ハローワーク枚方職業相談部門
☎841-3363(内線41#)
枚方雇用開発協会 ☎861-5031

【広告】

相談 行政書士による日曜無料相談会

日時 10/18(日)13:00~15:00
場所 ゆうゆうセンター2階 集団指導室
内容 遺言、相続、成年後見、内容証明の作成等
申込 直接会場
☎ 行政書士会枚方支部 ☎814-9920

その他施設(市内)

文化 特別展 「遺跡からみる交野とその周辺の戦国時代」

戦国時代の交野郡(交野・枚方)の遺跡について紹介します。また、私部城跡の発掘調査速報展も同時開催します。

日時 10/7(水)~12/27(日)〈月・火曜日休館〉
場所 教育文化会館内 歴史民俗資料展示室
費用 無料
☎ 社会教育課文化財係 ☎893-8111



健康 元気アップ体操クラブ

健康づくりに役立つ市オリジナルの体操です。

- ①10/7・21(水) 定員 各部40人
1部:10:00~10:45 2部:11:00~11:45
ゆうゆうセンター4階 多目的ホール
- ②10/15・29(木) 定員 50人
1部のみ:13:30~14:15
青年の家武道施設
- ③10/9・23(金) 定員 60人
1部のみ:10:30~11:15
いきいきランド交野2階 サブアリーナ
- 対象 おおむね65歳以上の市民
費用 無料 持ち物 飲み物、②③は上履き
申込 直接会場
☎ 高齢介護課 ☎893-6400

その他施設(市外)

くらし けいはんなR&Dフェア2020

最先端技術の研究成果を紹介するオンラインイベントです。詳細は、ホームページをご覧ください。

<https://khn-fair.nict.go.jp/>

▷11/5(木)13:00~17:00

オープニングセレモニー・基調講演・研究発表

▷11/6(金)・7(土)10:00~17:00

研究成果等の講演・研究発表

※ATRのオープンハウスは5・6日のみ。

☎ けいはんなR&D2020フェア実行委員会
☎0774-98-6900

消防 甲種防火管理新規講習会

消防法令により防火管理者の選任が必要な事業所で、異動等で防火管理者が不在となる場合には必ず受講してください。

日時 11/12(木)・13(金)

場所 枚方寝屋川消防組合消防本部5階
多目的ホール

対象 市内在住・在勤の防火管理資格取得希望者

定員 3人(先着) 費用 4,000円

持ち物 甲種防火管理新規講習受講申込書兼受講票
申込・☎ 10/12(月)~16(金)に消防本部予防課
☎892-0012

福祉 要約筆記体験講座

1回目 11/16(月)10:30~14:30(昼休憩有)

2回目 11/30(月)

①10:30~12:30または②13:30~15:30

場所 メセナひらかた6階 大会議室

対象 市内在住・在勤・在学者

定員 20人 費用 100円

申込 10/30(金)までに①氏名(ふりがな)②電話番号③住所を電話またはFAXで障がい福祉課
☎893-6400 ☎ 895-6065

【広告】

お知らせ

制度・業務

子育て ひとり親家庭の医療費助成制度

母子・父子家庭、養育者(児童と同居し、監護し、生計を維持している人)に医療費の一部を助成しています。公的年金受給者のひとり親家庭も対象です。ただし、要件と所得制限があります。

以前に所得制限により助成を受けられなかった人も、前年中の所得等で見直しを行いますので新たに申請してください。

申請に必要なもの

事前相談の上、個別に必要な書類をお伝えします。

- ①健康保険証(対象者全員分)
- ②請求者と対象児童の記載された戸籍謄本(事由の確認できるもの)
- ③請求者、対象児童、18歳以上の同居の親族のマイナンバー
- ④請求者の写真付の身分証明書等

※その他状況や必要に応じて書類等提出が必要な場合があります。

ひとり親家庭医療証の更新

11/1(日)から、医療証が更新されます。更新手続きが済んでいない人は、必ず手続きをしてください。また、受給者の健康保険証や住所氏名等に変更があった場合は別途届け出が必要です。

- ①市国民健康保険以外(社会保険など)の加入者
更新申請書を送付していますので、添付書類等を添えて届け出をしてください。
- ②市国民健康保険の加入者
更新申請書と新医療証を送付していますので、添付書類等を添えて届け出をしてください。
※要件・所得制限があります。
※所得超過による停止者も届け出をしてください。
※児童扶養手当現況届時に更新申請書を提出している場合は届け出の必要はありません。

申込・☎子育て支援課 ☎893-6406

仕事 中小企業退職金共済制度

この制度は、中小企業のための国の退職金共済制度です。掛金助成や税法上の優遇が受けられ、社外積立のため、管理も簡単です。

ぜひご活用ください。

☎(独)勤労者退職金共済機構中小企業退職金共済事業本部 ☎03-6907-1234

申請 パスポートの申請

市役所で申請・受け取りができます。

取扱内容 新規申請、切替、記載事項変更、増補(ページ数追加)、交付

対象 日本国籍で市内に住民票がある人、または市内に居住(居所申請)している人

※居所申請については、住民登録している市町村の住民票が必要です。

日時 月～金曜日(祝・休日、年末年始除く)

申請 9:00～16:30 **交付** 9:00～17:30

場所 市役所本館1階 パスポートコーナー

交付までの日数 約2週間

※受け取りは、申請した場所のみで、本人以外の受け取りはできません。

※府パスポートセンターでも手続きはできます。

※ダウンロード申請書も受付しています。詳細は外務省ホームページをご覧ください。

<https://www.mofa.go.jp/mofaj/toko/passport/>

☎市民課 ☎892-0121



申請 マイナンバーカード土・日曜日受付・交付

交付通知書や有効期限通知書を持ち、平日来庁できない人は、手続きにお越しくください。また、申請時来庁方式による受付も行っていますので、必要な持ち物を確認の上、ご利用ください。

日時 10/10(土)・25(日)9:00～12:00

場所 市役所本館1階 市民課

※電子証明書の有効期限が過ぎた場合は、e-Tax等の電子申請やコンビニ交付等に使用できなくなりますが、有効期限後であっても発行手続きはできます。

※必ず本人がお越しくください。

※大変混み合う状況が続いています。時間に余裕を持ってお越しくください。

※申請時来庁方式については、ホームページまたは市民課までお問い合わせください。

☎市民課 ☎892-0121

子育て 児童手当の定例払い

今回の定例払いは10/15(木)で、令和2年6～9月分を支給します。

定例払いは、すでに申請(現況届を含む)を済ませ、支給認定された人に支払います。未申請・書類不備などの人には支払いができませんので、心当たりがある場合はお問い合わせください。

児童手当に関するお願い

次に該当する場合は、必ず届け出をしてください。

- ▷ 出生等で子どもが増えたとき
(出生日の翌日から15日以内)
- ▷ 転入したとき(転入日の翌日から15日以内)
- ▷ 転出したとき
- ▷ 公務員になったとき、公務員でなくなったとき
- ▷ 子どもの監護・生計関係がなくなったとき
- ▷ 生計中心者が変更になったとき
- ▷ その他、支給要件に該当しなくなったとき

☎ 子育て支援課 ☎893-6406

福祉 重度障がい者医療助成

対象 次のいずれかに該当する人

- ① 身体障がい者手帳1・2級を持っている
- ② 療育手帳Aを持っている
- ③ 療育手帳B1を持っており、身体障がい者手帳3～6級を持っている
- ④ 精神障がい者保健福祉手帳1級を持っている
- ⑤ 難病等の受給者証を持っており、障がい年金(または特別児童扶養手当)1級に該当する

※所得制限があります。助成開始は申請月から。

医療証の更新

11/1(日)から、医療証がうぐいす色からオレンジ色に変わります。

対象者には10月中旬に申請書を送りますので、更新手続きをお願いします。

※すでにオレンジ色の医療証を持っている人は申請不要です。

申込・☎ 障がい福祉課 ☎893-6400

税・保険・年金

税 市税の納期限

市・府民税第3期分の納期限は11/2(月)です。期限までにお納めください。

☎ 税務室 ☎892-0121

年金 令和2年度年金生活者支援給付金

この給付金は、公的年金等の収入や所得額が一定基準額以下の年金受給者の生活を支援するために、年金に上乗せして支給されるものです。受け取りには請求書の提出が必要です。

対象 ①または②に該当する人

① 次の要件全てを満たしている人

- (A) 老齢基礎年金を受給 (B) 65歳以上
- (C) 世帯員全員が市町村民税が非課税
- (D) 年金収入額とその他所得額の合計が879,900円以下

② 障害基礎年金・遺族基礎年金を受給し、前年の所得額が462万1,000円+扶養親族の数×38万円以下の人

手続き

① 令和2年4/1時点の受給者で、令和2年度の所得等の判定後、引き続き支給要件に該当する人は手続き不要です。

② 受給候補者には、10月中旬に簡易な請求書または請求書と所得と所得状況届を送ります。令和3年2/1までに手続きを完了すると、令和2年8月分から支給となります。

③ 年金の受給開始が令和2年4/2以降の人は、年金の請求手続きと合わせて請求してください。

※所得等の判定後、不該当者・全額改定者には各通知書が送付されます。

※日本年金機構や、厚生労働省を装った不審な電話や案内にご注意ください。

☎ 医療保険課 ☎892-0121

枚方年金事務所 ☎846-5011

【広告】

税・保険・年金

国保 国民健康保険証の更新

現在の保険証は10/31(土)で期限が切れ、11/1(日)から「桃色」の保険証になります。

新しい保険証は、10月中旬に各家庭へ簡易書留郵便で送ります。

☎ 医療保険課 ☎892-0121

国保 国民健康保険に関する休日相談

日時 10/18(日)10:00～15:00

場所 市役所本館1階 医療保険課

☎ 医療保険課 ☎892-0121

税 枚方税務署からのお知らせ

説明会の開催中止

新型コロナウイルス感染症拡大防止のため、例年実施している「源泉所得税の年末調整説明会」「消費税軽減税率制度説明会」は中止します。

税についての習字展

市内小学生の税についての習字展を「税を考える週間」に開催します。

日時 11/11(水)～17(火)9:00～17:30

場所 市役所本館1階 税務室前

☎ 枚方税務署 ☎844-9521

募集

福祉 赤い羽根共同募金運動

10/1(木)から、全国一斉に赤い羽根共同募金運動が始まります。交野市でも、「交野の町を良くするしくみ」を標語に、区や自治会等を通じての戸別募金をはじめ、地域の施設等に募金箱を設置します。みなさんのご協力をお願いします。

☎ 社会福祉協議会 ☎895-1185

観光 第2回「ビュースポットおおさか」募集

府は、魅力や個性ある景観を眺めることができる場所を広く募集し、選りすぐりの場所を「ビュースポットおおさか」として発信しています。

身近な地域の魅力ある景観を掘り起こし、ふるってご応募ください。

募集期間 12/18(金)まで

申込 ホームページ、Eメール、Instagram

<https://www.shinsei.pref.osaka.lg.jp/eas/s/index?tetudukild=2020070007>

✉ viewspot-osaka@gbox.pref.osaka.jp

ビュースポットおおさか募集係

Instagramアカウント [osaka.landscape](https://www.instagram.com/osaka.landscape)

※詳細はホームページをご覧ください。

☎ 府建築企画課「ビュースポットおおさか」係

☎06-6210-9718



福祉 外出サポーター募集

社会福祉協議会実施の移送サービスを利用するには付添人(介助人)が必要ですが、さまざまな事情で付き添いができない家族に代わり、付き添いをするボランティアを募集します。関心のある人は次の事前説明会にご参加ください。

日時 ①11/26(木)10:00～11:00

②12/2(水)14:00～15:00

場所 ボランティアセンター

対象 市内と周辺在住・在勤・在学の人

※資格不要。身体介護や利用者の貴重品に触れるようなサポートはありません。

申込・☎ ボランティアセンター ☎894-3737

【広告】

お知らせ

防災

令和2年度交野市総合防災マップを全戸配布します

今回の防災マップは、市内で大きな被害が出ると予想されている土砂災害に加え、新たに水害についての情報を追加しています。掲載の情報も最新のものを使用し、市民のみなさんが自助・共助を行えるよう、さまざまな情報をこの総合防災マップにまとめています。配布は10月上旬までを予定しています。

自宅周辺の危険箇所などを事前に確認し、災害時の避難行動に役立てましょう。

☎ 危機管理室 ☎892-0121

防犯

見守りサービス「かんでん見守り隊 OTTADE!」をご利用ください

このサービスは、児童がホイッスル型の見守り端末を携帯することで、契約した保護者がスマートフォン等で位置情報を確認できるサービスです。また、契約しなくても万が一の時に教育委員会へ問い合わせをすることで、子どもの居場所を確認できる無料サービスも用意しています。

見守りエリア拡大にご協力を

サービス対象地域が交野市、四條畷市に加え新たに枚方市の一部にも利用可能な地域が拡大しています。さらにみなさんのスマートフォンに見守りアプリ「otta見守り人」(無料)をインストールするだけで児童とすれ違うと位置情報が記録され、見守り活動に参加できます。「見守り人」が増えることが児童の安全・安心につながります。ぜひご協力ください。

詳細は小学校から配布する利用案内やホームページをご覧ください。



otta®



☎ 学務保健課 ☎810-8011

OTTADE!サポートセンター ☎0570-037-360

教育 就学時健康診断

令和3年4月に小学校入学予定の子どもの健康診断を行います。この健康診断は学校保健安全法に基づき、就学予定者に対しあらかじめ健康診断を行い、就学予定者の健康状況を把握し、学校生活に必要な助言を行うためのものであり、就学の場を決めるものではありません。

該当者には、「小学校就学時健康診断通知書」を郵送していますのでご確認ください。

場所 就学予定の各小学校

対象 平成26年4/2～27年4/1生まれの人

内容 歯科検診

※内科検診は医療機関で各自ご受診ください。

※詳細は通知をご確認ください。

次のときは連絡してください

▷小学校就学時健康診断通知書が届かない

▷今年9月下旬以降に転入した(通知書が届いていない場合)

▷事前に何か相談を希望する(歯科検診会場で就学相談(支援学級等)も行っています)

☎ 学務保健課 ☎810-8011

報告

「交野市職員の公正な職務の執行の確保に関する条例」の運用状況

令和元年度の要望等の件数は1,417件で、防犯灯に関すること、道路の補修や草刈り、河川・水路の清掃など、生活環境の改善に関する要望が多く寄せられました。不正な要望等に該当する案件はありませんでした。

市は、今後も職員の職務に関する不正な要望等に適切に対応できるよう取り組みます。

☎ 総務課 ☎892-0121

環境

ペットボトル・プラスチック製容器包装の分別にご協力ください

プラスチック製容器包装とは、商品を入れる容器や包んでいる包装のことで、使い捨てライターやCD、CDケースなどの商品そのものは、容器包装ではありません。識別マークを参考に、分別にご協力をお願いします。

また、洗っても汚れが取れないものは、燃やすごみに出してください。詳細は「交野市ごみ出しマニュアル」をご覧ください。

※間違ってもライター類や小型充電式電池、スプレー類、刃物等を出されますと、収集車の火災や収集作業員のけがなど重大な事故につながるおそれがあります。

☎ 北河内4市リサイクル施設組合事務局

☎823-2038

お知らせ

消防 秋の山火事予防運動

10/4(日)～11/8(日)、日曜日・祝日を重点に、「守りたい 森と未来を 炎から」をスローガンに消防本部・消防署・消防団合同で山林パトロールや駅前広報を実施、ハイカーにたばこの投げ捨て禁止などを呼びかけます。

山火事の原因は、人のうっかりしたミスによるものが大半です。また、この時期は空気が乾燥し、強風が吹く日が多いことから、一度発生すると大火になりかねません。

山火事予防にご協力をお願いします。

☎ 消防本部予防課 ☎892-0012

交通安全 安全運転講習会の中止に伴う代替措置

毎年、秋の交通安全運動期間に開催していましたが講習会は感染予防のため中止になりました。講習会の代替措置として、交野警察署交通課窓口で資料を配布します。

詳細はお問い合わせください。

☎ 交野警察署交通課交通総務係 ☎891-1234

くらし 受けていますか？浄化槽の定期検査

浄化槽はトイレ・台所・風呂等からの排水を処理し、河川等に放流するための設備で、下水処理場と同等の処理性能があります。浄化槽の機能を適正に保ち、その放流水が適正な水質まで浄化されるためには、日ごろの保守点検、定期的な清掃と検査が必要です。

浄化槽の管理者には、この保守点検や清掃の実施、毎年1回の定期検査の受検が法律で義務付けられていますので、必ず実施してください。

☎ 定期検査について：(一社)大阪府環境水質指導協会 ☎072-257-3531

浄化槽について：環境衛生課 ☎892-0121

【広告】

くらし 行政相談週間

10/19(月)～25(日)は行政相談週間です。総務大臣の委嘱を受けた行政相談委員が相談所を開設します。国や役所の仕事について、「困った」「納得できない」「もっと詳しく知りたい」などの相談事がありましたら、気軽にご利用ください。

日時 10/23(金)13:30～16:00

場所 ゆうゆうセンター2階 個別相談室

行政相談委員 ねぎさとる ひらいまさたけ 祢宜悟さん・平井正丈さん

☎ 人権と暮らしの相談課 ☎817-0997



人権 なくそう部落差別調査！10月は啓発推進月間です

「大阪府部落差別事象に係る調査等の規制等に関する条例」は、部落差別を引き起こすおそれのある個人や土地に関する事項の調査、報告等の行為を規制しています。部落差別につながるおそれのある調査の依頼はやめましょう。

みなさんのご理解・ご協力をお願いします。

☎ 府人権擁護課 ☎06-6210-9282

おわび おわびと訂正

広報9月号22頁「人権擁護委員のみなさん」に誤りがありました。

誤りは委員の住所地「大田律子(星田山手)と北原玲子(私市)」で、正しくは「大田律子(私市)と北原玲子(星田山手)」です。

お詫びし訂正いたします。

☎ 人権と暮らしの相談課 ☎817-0997

人権 アイヌの方々のための電話相談窓口

日常生活での困りごと、嫌がらせ、差別、プライバシー侵害などの相談をお受けします。相談無料。匿名可。秘密は厳守されます。

日時 月～金曜日9:00～17:00

(祝日、12/29～1/3を除く)

電話番号 0120-771-208

☎ (公財)人権教育啓発推進センター

☎03-5777-1802

くらし ハロウィンジャンボ宝くじ

この宝くじの収益金は、市町村の明るく住みよいまちづくりに使われます。当せん金は1等・前後賞合わせて5億円です。インターネットからも購入できます。

販売期間 10/20(火)まで

※ハロウィンジャンボミニも同時発売。

問 (公財)大阪府市町村振興協会

☎06-6941-7441



水道 水質試験成績書の公開

水道局では、安全でおいしい水を供給するため、定期的に水質検査を行っています。水質検査項目や検査結果などの詳細を記した「令和元年度水質試験成績書」を10月から公開しています。

この成績書は、水道局や主要公共施設にある冊子で閲覧することができます。

問 星の里浄水場 ☎893-6281

防犯 10月～11月は「麻薬・覚醒剤乱用防止運動月間」です

最近、青少年の間で大麻や危険ドラッグ等の薬物乱用が増加しています。これらの薬物の心身への弊害は大きく、時には死亡することもあります。薬物乱用を許さない社会をつくり、青少年を薬物乱用から守りましょう。

問 府薬務課麻薬毒劇物グループ

☎06-6941-9078

相談 中小企業者経営相談・給付金等申請支援窓口

コロナ禍での経営や、各種支援金等申請についてご相談ください。

期間 令和3年3/31(木)まで

▷火曜日13:00～17:00、中小企業診断士

▷水曜日13:00～17:00、税理士

▷木曜日9:00～13:00、社会保険労務士

相談時間 1人50分程度(要予約)

場所 北大阪商工会議所交野支所(私部1-1-2)

対象 市内に事業所を有している人

費用 無料

申込・問 北大阪商工会議所交野支所 ☎892-6700

健康 ジェネリック医薬品を利用してみませんか

ジェネリック医薬品とは、先発医薬品(これまで使われてきた新薬)の特許が切れた後に販売される医薬品で、先発医薬品と同じ有効成分を同量含み、同等の効き目があると国に認められた医薬品です。先発医薬品に比べると開発に係る費用が少ないため、薬の価格が安くなり自己負担も軽減されます。

※ジェネリック医薬品に切り換える場合は、まず医師や薬剤師に相談し、短期間だけ切り替える「お試し調剤」から始めることもできます。

切り替え時の注意

▷先発医薬品と色や大きさ、形など、異なる場合があります。

▷全ての薬に対応しているわけではありません。

▷薬局により、取り扱いがないものもあります。

問 医療保険課 ☎892-0121

大阪府後期高齢者医療広域連合給付課

☎06-4790-2031

健康 保健所だより

▷肝炎検査(無料、予約制)

日時 第2火曜日9:30～10:30

▷HIV・梅毒即日検査(無料・結果は即日、要確認検査の場合は1週間後。希望者には梅毒即日検査も実施)

日時 第1・3月曜日9:30～10:15

※新型コロナウイルス対策のため変更することがあります。事前にお問い合わせください。

▷骨髄ドナー登録(無料・予約制)

日時 第1・3月曜日9:30

▷こころの健康相談(予約制)

統合失調症、うつ病、依存症(アルコール、薬物、ギャンブル等)等の精神的な病気、ひきこもり等

▷結核相談(随時、予約制)

▷指定難病・小児慢性特定疾病等の相談(随時、予約制)

▷飲料水(井戸水)等の検査(有料)・検便(腸内細菌)(有料)・ぎょう虫卵(有料・予約制)

日時 10/6・20(火)9:30～11:30

詳細は茨木保健所検査課 ☎072-620-6706

▷医療機関等に関する相談

日時 毎週月～金曜日(祝日を除く)

9:15～12:15、13:00～16:00

問 四條畷保健所 ☎878-1021

※犬、猫の相談は、「大阪府動物愛護管理センター 四條畷支所」 ☎862-2170

新型コロナウイルス対策のため、催し等の開催を中止・延期等をする可能性があります。また、催し等に参加する場合は、検温等、事前の体調チェックやマスク着用等の配慮をお願いします。

お知らせ

福祉 新型コロナこころのフリーダイヤル

新型コロナウイルス感染症に関する不安やストレスなどの悩みに対応するための相談窓口です。

期間 10/1～令和3年3/31

(土日祝・年末年始を含む)

時間 9:30～17:00

電話番号 0120-017556

大阪府こころの健康総合センター
☎06-6691-2810

子育て 日曜日の母子健康手帳交付は予約制になります

新型コロナウイルス感染症拡大防止のため、当面の間、日曜日の母子健康手帳交付は予約制になります。

また、交付時に妊娠届出書とアンケートの記入をお願いしますが、これらをホームページからダウンロードし、事前に記入して持参することもできますのでご活用ください。

予約受付時間 平日9:00～17:30

申込・健康増進課 ☎893-6405

健康コラム.....

「骨粗しょう症を予防しましょう」

骨粗しょう症は、骨が弱くなり骨折しやすくなる病気です。予防には次の点が効果的です。

【食生活を見直す】

骨をつくるカルシウムやビタミンDを多く含む食品をバランスよくとることが大切です。カルシウムは乳製品や大豆製品、小魚、緑黄色野菜、海藻などに多く含まれています。

【運動をする】

運動で骨に刺激を与えると、骨の代謝が促されます。気軽に行えるウォーキングは骨密度を高める効果が期待できます。

運動を続けるために、おおさか健活マイレージ「アスマイル」を使ってみませんか。健康活動を記録しポイントを貯め、貯まったポイントで電子マネーなどが当たるアプリです。日常生活で体を動かす習慣をつけ、骨粗しょう症を予防しましょう。

健康増進課 ☎893-6405

福祉 移送サービスについて

移送サービスは、新型コロナウイルスの感染状況や、大阪府の動向を見ながら運行と運休を繰り返しています。活動の状況は、社会福祉協議会ホームページまたはお問い合わせください。

社会福祉協議会 ☎817-0990

健康 10月から予防接種の接種間隔が変わります

これまでは、生ワクチン接種後は27日以上、不活化ワクチン接種後は6日以上あなければ次の予防接種ができませんでしたが、10/1(木)からは、生ワクチン同士の接種間隔を27日以上あける以外の制限がなくなります。

B型肝炎やMRワクチンなど同一ワクチンを複数回接種する場合、それぞれに定められた接種間隔に変更はありません。

健康増進課 ☎893-6405

健康 成人歯科健診

歯周病は口の健康を損なうだけでなく、糖尿病や心筋梗塞等、さまざまな疾患との関連が分かっており、かかりつけ歯科での定期健診が重要です。

期間 令和3年3月末まで

場所 市内実施歯科医院 費用 500円

対象 今年度中に40・50・60・70歳になる市民

持ち物 個別通知はがきまたは年齢・住所が確認できるもの(運転免許証等)、健康手帳(持っている人のみ)

健康増進課 ☎893-6405



健康 11月分センター健(検)診追加募集



11月分のセンター健(検)診で、定員の空きがある日の受付を行います。詳細はお問い合わせください。

場所 ゆうゆうセンター1階 休日診療所

定員 若干名(先着)

※対象・費用等は、「わが家の健康管理」参照。

申込・健康増進課 ☎893-6405

健康 高齢者の予防接種

インフルエンザ

新型コロナウイルス感染症とインフルエンザの同時流行を防ぐため、今年度に限り自己負担が無料となります。

期間 10/1(木)～令和3年1月末

※定期接種対象者は、優先的な接種対象者です。

10月前半の接種をお勧めします。

対象 接種日に次のいずれかに該当する市民

- ①65歳以上
- ②60～64歳で身体障害者手帳に心臓、腎臓、呼吸器機能の障がいやヒト免疫不全ウイルスによる免疫機能の障がいで1級の記載がある人

費用 今年度に限り無料

持ち物 ①の人:年齢が確認できるもの(健康保険証等、生活保護世帯に属する人は生活保護受給者証)②の人:身体障害者手帳

肺炎球菌

期間 令和3年3月末まで

対象 接種日に次のいずれかに該当する市民

- ①4/2～令和3年4/1に65・70・75・80・85・90・95・100歳になる人
- ②60～64歳で身体障害者手帳に心臓、腎臓、呼吸器機能の障がいやヒト免疫不全ウイルスによる免疫機能の障がいで1級の記載がある人

※過去に肺炎球菌予防接種(ニューモバックス)を接種した人は対象外です。

費用 2,000円

生活保護世帯の接種費用免除

対象者の内、生活保護世帯に属する人は接種費用が免除されます。接種時に生活保護受給者証を医療機関に提示してください。

持ち物 ①の人:案内はがきと住所・年齢が確認できるもの、②の人:身体障害者手帳

接種について(両接種とも)

実施機関 右表のとおり

申込 実施医療機関に直接予約

入院等でやむを得ず右表の実施医療機関以外で接種する場合は、事前に健康増進課で依頼書の申請をしてください。申請がない場合は全額自己負担の任意接種になります。

☎ 健康増進課 ☎893-6405



病院・医院名	所在地	電話番号	インフル インザ	肺炎 球菌
交野病院	松塚39-1	891-0331	○	○
星田南病院	藤が尾3-5-1	891-3500	○	○
明石クリニック	星田8-1-9	892-7137	○	○
腎泌尿器科 あしだクリニック	私部西1-33-20	895-5055	○	
尼子医院	私市8-14-3	891-2050	○	○
大成整形外科	私部西1-8-1	892-6280	○	○
大山医院	森北1-22-6	810-2553	○	○
おがわクリニック	私部西2-6-1	808-6553	○	○
きただ整形外科 リウマチクリニック	私部3-9-17	810-5566	○	○
清田医院	星田西3-12-1	893-7351	○	○
小葉医院	星田5-10-5	891-2006	○	○
こさか内科 クリニック	郡津4-39-13	888-8661	○	○
小林診療所	星田5-17-27	893-8484	○	○
さくらクリニック	幾野1-29-8	891-5513	○	○
すぎもと皮フ科	私部西2-6-1	810-8881	○	
多々内科 クリニック	森南1-9-5	895-2250	○	○
田中診療所	私部7-48-3	893-8811	○	○
寺嶋・塚田 こどもクリニック	天野が原5-14-2	893-3141	○	○
中村クリニック	私市5-1-5	892-0455	○	○
西本内科医院	藤が尾3-16-2	810-8522	○	○
野村医院	倉治3-50-1	891-6100	○	○
はと産婦人科	藤が尾4-3-16	891-4103	○	○
福森医院	松塚12-21	891-4880	○	○
藤の街クリニック	藤が尾4-3-15	892-9500	○	○
藤原産婦人科	梅が枝44-3	892-0341	○	○
藤原皮フ科	森北1-22-6	894-4112	○	
宝田クリニック	私部8-3-5	891-3337	○	○
前谷クリニック	星田5-23-1	895-2990	○	
松木整形外科	郡津3-11-1	891-8400	○	
松吉医院	天野が原2-29-3	892-7700	○	○
みやそう 耳鼻咽喉科	私部西1-33-25	893-3876	○	○
山添医院	私部1-16-13	891-1025	○	○
山本整形外科	森北1-37-6	894-0102	○	



子育て通信

参加費の記載がない場合は、全て無料です。対象は原則、未就園児です。

●交野市立地域子育て支援センター ☎810-8270

遊戯室・お庭の開放	月～金曜日 ①10:00～12:00②14:30～16:30	2部制。予約優先・人数制限あり。前日～当日受付。水曜日のみ1歳6か月まで。	
子育て講座	10/19(月)10:30～11:30	歯について学ぼう。先着6組。持ち物：親子共に歯ブラシ。〈要申込〉10/1(木)～	
ほっこりおしゃべり広場	10/20(火)10:30～11:15	おうちの中の安全な環境作りについて話そう。	
マタニティヨガ	10/21(水)10:00～11:30	開催日現在、妊娠20週以降で医師・助産師の許可を得た人、切迫早産の兆候がない人対象。定員5人。子どもの入室はできません。〈要申込〉10/1(木)～	
たまたま箱	10/26(月)10:30～11:00	ハロウィン製作をして撮影会をしよう。先着12組。〈要申込〉10/1(木)～	
わくわくランド	こりす組	11/4(水)10:00～11:00	先着6組。 〈要申込〉10/20(火)9:30～
	うさぎ組	11/5(木)10:00～10:45	
	こあら組	11/10(火)10:00～10:45	
	らいおん組	11/6(金)10:00～10:45	

●ぼらりすひろば ☎893-1414 第1児童センター1階 子育て支援室 ※駐車場に限りがあります。

お部屋の開放	火～土曜日 ①10:00～11:30②13:00～14:30③15:00～16:30	3部制。予約優先・人数制限あり。前日～当日受付。0歳～おおむね3歳。プレママ&パパもどうぞ。祝日と第1児童センター休館日はお休み。
つくって遊ぼう	10/1(木)10:30～	かぼちゃのバッグづくり
おしゃべり会	10/22(木)10:30～	お家でハロウィンしてますか？
お楽しみ会	10/29(木)10:30～	手遊び？大型絵本？当日をお楽しみに。

●星田地域子育て支援センター ☎860-7193 星田こども園内

お部屋の開放	月～金曜日 ①9:00～11:00②13:00～15:00	2部制。予約優先・人数制限あり。前日～当日受付。金曜日のみ1歳6か月まで。土日祝日・星田こども園休園日はお休み。
子育て講座「ベビーマッサージ」	10/15(木)10:00～11:00	開催日当日2～6か月。先着5組。きょうだいの入室はご遠慮ください。〈要申込〉10/1(木)～
赤ちゃんの日「親子ヨガ」	10/16(金)10:30～11:30	開催日当日1歳未満。先着5組。きょうだいの入室はご遠慮ください。〈要申込〉10/6(火)～
親子教室「ハロウィン・パーティー」	10/27(火)10:00～11:00	開催日当日2歳以上。先着5組。〈要申込〉10/13(火)～
親子戸外遊び	10/12・26(月)9:30～11:30	雨天や地面の状態が悪い場合は中止。各日先着10組 〈要申込〉10/1(木)～
	10/5・19(月)15:00～16:30	

●つどいの広場(子育て支援課) ☎893-6406 ゆうゆうセンター 3階運動療法室

お部屋の開放	水・金・土曜日 ①10:00～12:00②14:00～16:00	2部制。予約優先・人数制限あり。前日～当日受付。0歳～おおむね3歳。祝日、ゆうゆうセンター休館日はお休み。
パネルシアター	10/7(水)①11:00～②15:00～	「ももいろぞうさんカッピー・カレーライス」
保育付き講座「Let's 陽転トレーニング」	10/21(水)10:00～11:30 学びの部屋	ゲームやトレーニングを通し、一つの事実から「よかった」を見つける講座です。〈要申込〉10/1(木)～
ハロウィンのお絵描き	10/28(水)①11:00～②15:00～	

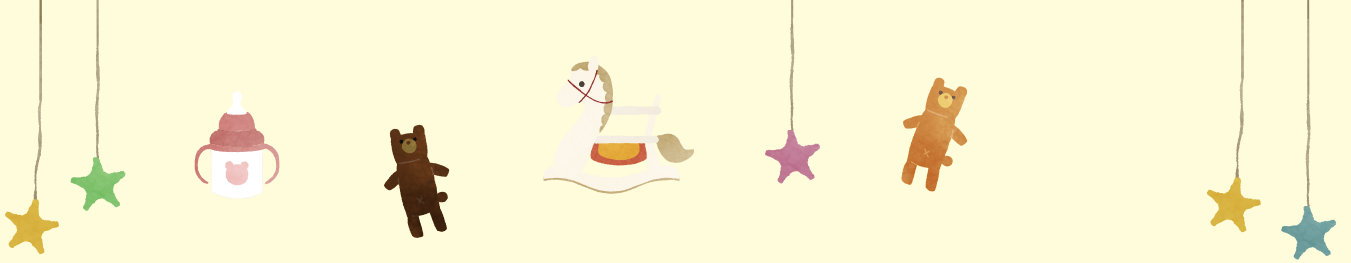

新型コロナウイルス対策のため、催し等の開催を中止・延期等をする可能性があります。また、催し等に参加する場合は、検温等、事前の体調チェックやマスク着用等の配慮をお願いします。

●一時預かり保育 ※事前に登録が必要です。詳細は各施設。

認定こども園 交野保育園 ☎891-6203	半日2,000円 1日3,000円 ※食事代含む	市内在住の6か月～就学前
星田こども園 ☎891-1793		
星の子ルーム ☎893-6408	半日1,200円 1日2,400円	

●病児保育 交野病院 ☎891-0331

交野病院内 病児保育室ふたば	月～金曜日8:00～18:00 土曜日8:00～13:00	半日1,000円 1日2,000円 保護者が働いている1歳～小学4年生
-------------------	----------------------------------	--

●園庭・室内開放・イベント ※対象は原則、未就園児と保護者です。

あさひ幼児園 ☎892-0206	<園庭>10/20(火)9:30～11:00 <室内>10/29(木)9:30～11:00	園庭開放は雨天中止。 保育ではありません。駐車場はありません。
くらやま幼児園 ☎892-8433	<園庭>10/13(火)9:30～11:00 <室内>10/16(金)9:30～11:00	
あまだのみや ちどりこども園 ☎892-1351	<園庭>10/14(水)10:00～11:00	雨天中止。駐車場はありません。
交野幼稚園 ☎891-2333	<ピッコロクラブ> 11/2(月)10:30～11:30	2018年4/2～2019年4/1生まれ。定員20組。 500円。持ち物:水筒・上靴。 <要申込>10/12(月)～ (株)エルステップス☎06-6943-4411
開智幼稚園 ☎892-3488	<園庭・室内> 10/7・21(水)10:50～11:40	2016年4/2～2018年4/1生まれ。 登録時に1,000円が必要です。
ほしだ幼稚園 ☎891-3856	<びよびよ教室> 10/26(月)10:15～11:45	室内大運動会。2018年4/2～2019年4/1生まれ。 先着15組 <要申込>10/13(火)10:30～☎894-2697
	<園庭>10/14(水)10:30～11:45	雨天中止。直接お越しください。

●乳幼児の健診と相談 健康増進課 ☎893-6405

4か月児健診	医療機関での個別健診	持ち物:母子健康手帳
1歳6か月児健診	対象者に案内を送ります。1歳6か月児健診は2歳前、3歳6か月児	
3歳6か月児健診	健診は4歳前に送付予定です。	

●教室・講座 健康増進課 ☎893-6405 ゆうゆうセンター

ミルクィベビー 教室	11/4(水)9:20～11:50 2階 プレイルーム	1組20分の個別相談。助産師による授乳相談、赤ちゃんの身長・ 体重測定、保健師・栄養士の個別相談。1～3か月の赤ちゃん対象。 先着8組。持ち物:母子健康手帳、タオル。 <要申込>10/1(木)～※年間通しての参加は1人1回です。
---------------	--------------------------------	---



児童書



科学でナゾとき！
わらう人体模型事件

あさだ りん 偕成社

集めてわかるぬげがらのなぞ ゲッチョ先生のぬげがらコレクション
もりぐちみつる 盛口 満 少年写真新聞社

宇宙のがっこう

NHK出版/編 NHK出版

恐竜の迷路 化石がひらくナゾの世界

かがわ 元太郎・かがわ しおり PHP研究所

ムーミンパパ海へいく

トーベ・ヤンソン 講談社



ひろいひろいひろいせかいに

ルイス・スロボドキン 偕成社

一般書



始動
勘定侍柳生真剣勝負②

うすだ ひでと 上田 秀人 小学館

二百十番館にようこそ

かのう ともこ 加納 朋子 文藝春秋

汚名 上・下

マイクル・コナリー 講談社

老後は要領

わだ ひでき 和田 秀樹 幻冬舎

材料を袋に入れるだけで、定番の冷凍食品がうちでできた！

にいや ゆりえ 新谷 友里江 学研プラス



スキマワラシ

おんだ りく 恩田 陸 集英社

いっしょに読んで 赤ちゃんの絵本

ぽんちんぱん

かきのきはらまさひろ
作：柿木原 政広 福音館書店

ロールパンやドーナツ等の写真にリズムカルな言葉を添えた乳幼児向けの絵本です。食パンの写真に「ぱんぱん しょくぱん ぽんちんぱん」の言葉がつき、次のページでは「ちぎちぎ ぱっぱで ぽんちんぱん」とその食パンに穴が開き、顔のようになります。生活に身近なパンを取り上げ、そのパンに表情を出すことでモノからヒトへ、そこにおかしみのある言葉を添えることで幼い読者の興味を引きます。絵本が身近に感じられ、楽しいと思える一冊でしょう。



ここで紹介する本は、図書館(室)に新しく入れた本の一部です。この他にも多数あります。読みたい本が見つからない時は、係員にお尋ねください。予約・リクエストも受け付けています。

閩倉治図書館(☎891-1825) 青年の家図書館(☎893-4881)



お家で作ろう学校給食メニュー

「かぼちゃのしょうが煮」

材料(4人分)

- ・鶏肉……………160g
- ・かぼちゃ……………320g
- ・じゃがいも……………240g
- ・たまねぎ……………240g
- ・にんじん……………80g
- ・干し椎茸(スライス)……………2.4g
- ・土しょうが……………4g
- ・塩……………少々
- ・淡口醤油……………大さじ2
- ・砂糖……………大さじ1と1/2
- ・油……………適量
- ・かつお出汁……………400cc



準備

1. かぼちゃとじゃがいもは乱切り、たまねぎはさいの目切り、にんじんはいちょう切りにする。
2. 鶏肉は、一口大に切っておく。
3. 土しょうがは、みじん切りにする。
4. 干し椎茸(スライス)は、水でもどしておく。
5. かつお削り節で、出汁をとっておく。



作り方

- ① 鍋に油を引き、鶏肉を炒める。
- ② ①にかつお出汁を注いだ後、にんじんとたまねぎを入れる。
- ③ かぼちゃとじゃがいもを加えて、火をとおす。
- ④ もどしておいた干し椎茸を加える。
- ⑤ 土しょうが、調味料を加えて味付けをしたら、できあがり。

Cooking!

ごみ捨てが変わる！ 読んでもらう前と後

ちょっと聞いて～！ 棚を解体してちゃんとひもでくくって燃やすごみに出したのに違反シール貼られてるのよ！

何か違反に心当たりないの？

木の棚だから燃えるし、ちゃんと1畝以内にしたり、何も問題ないはずよ。

それが問題あるんです。それは、粗大ごみの出し方ですよ。

ひもでくくって出していることが違反になっています。燃やすごみでは、せん定枝や庭木等の一部しかひもくくりは認められていません。その他のごみは、45ℓ以下の透明または半透明のポリ袋に入れて出してください。

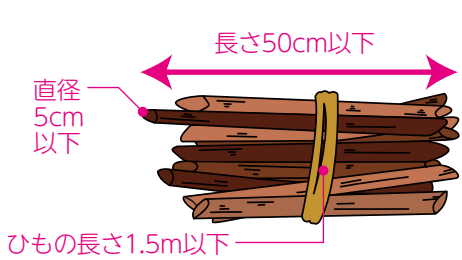

燃やすごみで認められているひもくくりのごみ

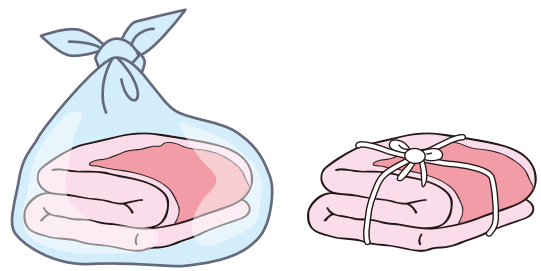

同じものでも出し方でごみの種別が変わります

ごみ収集日

粗大ごみ予約受付センター (TEL 891-5374 9:00～17:00)
※収集日の1か月前から、1週間前の水曜日まで申し込みができます。

地 区	曜 日				
	燃やすごみ	廃プラ	缶・びん・乾電池等	新聞・雑誌・段ボール等	粗大ごみ・有料粗大ごみ
幾野	月・木	火	第1・3水	第1・3金	第2水
青山、私部(一部除く)、向井田				第2・4金	第4水
私部4丁目77～80番、郡津			第2・4水	第1・3金	第3水
倉治、東倉治			金	第1・3水	第1・3火
私部8丁目12・14・18・19・32番		第2・4火			第4水
神宮寺、寺、寺南野、森、森北、森南					第2水
私部南		第2・4水		第4水	
天野が原町				第2・4火	第3水
私部西				第1・3木	第4水
私市、私市山手		火・金	月	第2・4木	第4水
星田北	第1・3木			第1水	
梅が枝、松塚				第3水	
藤が尾	第2・4木		第3水		
南星台1丁目・2丁目1～5番、星田			第1・3月	第1水	
南星台(一部除く)、星田西、星田山手、妙見坂、妙見東	木		第2・4水	第2・4月	第1水
傍示	木	木	第1・3木	第2・4木	第2水

※定時収集は行っていません。ごみはきっちり分別し、決められた日の「午前8時45分まで」に決められたところへ出してください。



星ノ町 レジェンド

吉田屋藤七は江戸時代中期の享保14年(1729年)、星田村に生まれ育ち、大坂の商人として人生の大半を送り、晩年は天野川沿いの星田村で過ごしました。

この頃、淀川と天野川を含む淀川の支流では水害がよく起きていました。原因は、川の源流となる山々が伐採により荒れ果て、大雨になると大量の土砂が川へ流れて川底に溜まり、周りの土地よりも高くなる天井川化によるものです。また、その問題対策のために幕府が置いた土砂留奉行が100年以上も成果を上げず、その視察費等を地元の村が負担し続けたことが、さらに地元の人々を苦しめていました。

こうした状況を長年見てきた藤七は、天明8年(1788年)に奉行所へ解決策を上申しました。その内容は、木や草の伐採をやめて山の荒廃を止めることや、堤防ではなく川の要所に堰堤を作ることで、土砂を川に流さないことが大切だとの提言です。

また、特筆すべきは、木や草を刈って生計を立てている人々へ配慮し、単にこれを禁止すると生活が困窮するため、農民に木や草を刈っても土砂が流出しない土地を割り当てることや砂防工事にも農民を動員することなどに加え、役人のずさんな視察が人々の負担になっていることまで指摘しています。当時の情勢から考

交野郷土史かるたより「吉田屋藤七幕府に進言」



人々のために幕府へ上申した勇気ある商人

よしだやとうしち
吉田屋藤七

江戸時代中期～後期

えると、この上申は大変勇気のいる行為であるといえます。

しかし、藤七の上申は幕府に聞き入れられることはなく、江戸時代後期に描かれた星田村絵図でも周りの山ははげ山のままです。結局この問題は、明治政府による明治8年(1875年)から始まった治水工事で解決されました。この工事は専門家として政府に招かれた外国人技術者によるものでしたが、驚くべきは、その工事内容が藤七の提言と同じような内容であったことです。

工事の約100年前にその専門家と同じような発想に至っていたことが、藤七が先見の明に長けていたことの証明だといえるでしょう。



星田村大絵図



上申書の内容

(『砂防工大意』国立国会図書館ウェブサイトから転載)



当コーナーに掲載している内容は
市民・団体が主催しています。

仲間募集

せつゆうかいこうなんぶんかい

撮友会交南分会同好会会員募集

俳句・和歌も詩吟教室で歌えて
スローライフ。毎月第1・2・3火曜
13:00~16:00。青年の家。入会
1,000円。月1,000円。

☎中村 ☎090-1716-6855

ソフトボール部員募集

未経験可。大池元町ファミリーズ。
毎月第3日曜8:30~12:00。旭小学
校。18歳以上の男性対象。月1,000
円。

☎市川 ☎080-8515-8123



新型コロナウイルス対策のため、催し等の開催を中止・延期等をする可能性
があります。また、催し等に参加する場合は、検温等、事前の体調チェッ
クやマスク着用等の配慮をお願いします。

催し

ストレッチ体操・姿勢矯正教室

体をのばして姿勢矯正。持ち物:バ
スタオル。毎週月曜10:30~11:30、
いきいきランド交野。金曜10:30
~11:30、交野会館。1回500円(初
回無料)。

☎パレイラ美起 ☎090-9612-2154

ヨガ無料体験会

スポーツの秋、簡単ヨガで美姿
勢に。10月の水曜10:00~、金曜
10:00~と13:00~(30日除く)。
青年の家。無料。

☎鈴木 ☎080-1490-1482

心の病を抱えた家族の方々集合

心の病で悩んでいる家族の方々、
参加を。10/14(水)13:30~16:00。
ゆうゆうセンター。精神障がい者
の家族対象。無料。

☎雲川 ☎891-0884

あしたへ!

発達障がい等気になる人お話し
しませんか。10/15(木)10:00~
12:00。いきいきランド交野。発達
障がい児等の家族対象。100円。

☎中野 ☎891-9040

廃食油回収

使い終わった油、期限切れの家庭用
油の回収。10/17(土)9:30~10:30。
市内15ヶ所。無料。

☎代永 ☎892-8568

包丁・ハサミ研ぎ

切れなくなった家庭用包丁・ハサ
ミの研ぎ。10/21(水)・22(木)10:00
~14:00受付。私部会館。品物によ
り300~800円。

☎代永 ☎892-8568

カウンセラー養成講座・説明会

10/23(金)・28(水)10:30~12:00。
10/28(水)19:00~20:30。ラポー
ルひらかた。定員各15人。18歳以
上対象。無料。

☎京阪総合カウンセリング交野
支所 ☎814-7140

たつたがわ

竜田川散策

もみじの竜田川、王寺駅から歩き
ます8キロ。10/24(土)8:20。河内磐
船駅。1,800円。

☎鶴園 ☎891-6002

童謡を歌って元気アップしよう

楽譜が読めなくても大丈夫。気軽
に楽しんで。10/26(月)13:00~
14:30。いきいきランド交野。1,000
円。

☎小澤 ☎090-7103-4793

■俳句■ 交野俳句会

ざわざわ風哭く声か沖繩忌

山田洋美

校庭に大スクリーン夏夕べ

五百旗頭慶子

スクーターで風切る僧の夏衣

細田玲子

夏夕べワイングラスを二つ置き

西村一子

銀河濃し潮騒どどど男鹿の浜

大村守

老夫婦の話が合はぬ半夏生

藤原晴美

浜木綿の淡き香りや砂の浜

松田豊子

奥能登や落ちてきさうな天の川

竹廣信之

箆を立てて寝かせて凶工室

安田勝

幼子の素足のうらに菓子子の屑

汐見佐江子

山清水ベツトボトルに満たす哉

斉藤晴美

一般

紛争のありし昔やキャンパスの夏

近田弘子

正倉院宝物の筆売びてをり

土井正臣

一般

片言を覚えてひとつまたひとつ

島文字

スマホのむこうかわいい声が

投稿時はふりがなを必ずつけ、楷書で
記載してください。なお、投稿された俳
句などは必ず掲載されるものではありません。
次回の掲載は1月号です。

■川柳■ さくらの会

未来から来ましたなんてカッコいい

内田好子

未来から来ましたなんてカッコいい

勝山ちえ子

未来像語りあつた友が逝き

長崎八重子

句題「前」

前髪が短すぎると家を出ず

八田朋子

政治家の前向きしない事らしい

山崎かず子

窓を開け緑の山が笑ってる

福井隆子

交野川柳会 句題「見当」

縁結び一心不乱神だのみ

阪長敏

違ひなく今年の一文字「密」だろ

世古正二

背へ湿布それで菌痒い一人きり

長谷川玉枝

答弁は見当外れではぐらかし

藤本克子

この辺り見当つけて探す店

村山敦子

見当もつかない怒り呼んだ訳

村山紀子

ダービーも目星がはずれ丸裸

加藤仁朗

十五センチ見当つけて指広げ

喜田香代子

一般

導かれ古稀の祝いに蓮笑う

伴和美

山の辺の道(天理から)南へ

天理から南へ10^{キロ}。秋らしくなっているかな。11/14(土)8:00。河内磐船駅。2,500円。

問 鶴園 ^{つるぞの} ☎891-6002



国産材料を使って 味噌づくり

日時 12/9(水)~13(日)
10:00~14:00

場所 ゆうゆうセンター

実習 3,600円(1口、出来上がり約5^{キロ})

材料のみ 3,400円(大豆1^{キロ}、塩500^{グラム}、麴2^{キロ})

申込 往復はがきに、住所、氏名、電話番号、口数、実習または材料を記入し、10/25(日)〈消印有効〉までに、消費生活問題研究会

〒576-0065 向井田1-37-4 (代永方)

問 代永 ^{よなが} ☎892-8568

第50回 交野市テニス大会

日時 11/8(日)8:00~17:00
(雨天中止)

場所 私部公園テニスコート

種目 一般男子・女子ダブルス、100歳男子・女子ダブルス、140歳男子ダブルス、ミックスタブルス

※100歳・140歳は2人合わせでの年齢

対象 ダブルスのどちらか1人が市内在住・在勤・在学者・協会会員(小学生以下は保護者同伴または承諾書添付)

費用 1組2,000円

申込 11/5(木)までに青年の家
☎892-7721

問 長崎 ^{ながさき} ☎090-9869-0058

ショーレンバル



お得なバルチケットを購入し、参加店舗自慢の商品をどうぞ。今年は市内のお店巡りを楽めるよう、京阪バスの1日乗車券とセットです。

販売期間 10/25(日)から売り切れまで

販売場所 はれらに食堂、芦田酒店、おおきた園芸、リリー美容室、お茶のかをり園

※10/25、いきいきランド交野で開催のパンマルシェでも臨時販売(数量限定)します。

価格 1セット2,000円

使用期間 10/25(日)~11/23(祝)

問 ショーレンバル事務局(交野市商業連合会)

☎090-9883-1144 <https://www.katano-shoren.com>

塗り絵おりひめちゃん

作 泉 麗香 ^{いづみ れいか}



ホームページでA4サイズ版を公開しています。完成した塗り絵を送っていただくと、ホームページへの掲載や、イベント等で掲示することがあります。

【申込】〒576-0050 秘書広報課 広報担当
<https://www.city.katano.osaka.jp/docs/2019030600058/>





交野空撮



クライミングウォール(ほしだ園地)

ほしだ園地のクライミングウォールを撮影しました。高さ16.5m、多くのクライマーたちを夢中にさせる高く険しいこの壁は、上から見下ろしてもその険しさがよく分かります。また、この壁の隣にそびえる、標高168mの断崖絶壁の山「たける哮が峰みね」とも相まって、迫力を感じさせます。右は、同じ園地内にあるつり橋の「星のブランコ」を同時にとらえた写真です。ほしだ園地が誇る2大名所が並んだ、ドローンならではの1枚です。



動画は「かたのスイッチ」公式
YouTubeチャンネルで



<https://youtu.be/XHONzeUS9bk>

※ほしだ園地でのドローン撮影は禁止されています。
今回は特別な許可を得て撮影しています。



交野市ホームページ
<https://www.city.katano.osaka.jp/>



かたのスイッチ
<https://katanoswitch.jp/>



人口と世帯(8月末時点)：世帯：33,085世帯
人口：77,681 男：37,513人 女：40,168人

