

# Katano

広報 かのの

12  
Dec. 2020  
No. 823



特集 年末年始の業務案内  
マイバッグでプラスチック・スマート

# 年末年始の業務案内



## 市役所の一般業務

▷年末 12/28(月)まで 休業中も、婚姻・出生・死亡等の届け出は、市役所本館地下の警備員室で受け付けています。  
▷年始 1/4(月)から

下記施設での業務は、市役所の休業と同じです。

- ゆうゆうセンター(☎893-6400)
- 青年の家(☎892-7721)
- 水道局(☎891-0016)
- ※道路での漏水など、突発事故が発生した場合は水道局にご連絡ください。
- 乙辺浄化センター(☎892-2472)



## 広報1月号の配布

12/25(金)～28(月)に配布します。



## ごみの収集

区分	年末最終日	年始開始日	備考
燃やすごみ	月・木地域	12/28(月)	1/4(月)
	火・金地域	12/29(火)	1/5(火)
廃プラ	月曜地域	12/28(月)	1/4(月)
	火曜地域	12/29(火)	1/5(火)
	木曜地域	12/24(木)	1/7(木)
	金曜地域	12/25(金)	1/8(金)
臨時ごみ	受付	12/23(水)	1/4(月)
	収集	12/24(木)	1/11(祝)
粗大ごみ (予約受付センター) ☎891-5374	受付	12/28(月)	1/4(月)
	収集	通常どおり	
資源ごみ (缶・びん・乾電池等)	収集	通常どおり	
資源ごみ (新聞・雑誌・段ボール等)	収集	青山・向井田・私部(一部除く)地区は1月の収集を第3・5金曜<1/15・1/29>、幾野・私部4丁目77～80番・郡津地区は第2・4金曜<1/8・1/22>に変更。その他の地域は通常どおり。	
持ち込みごみ (四交グリーンセンター) ☎893-0505	受付	12/28(月)	1/4(月)
	持ち込み	12/30(水)	1/4(月)



## 各施設の貸し出し・開館 (■は休み)

		12月							1月						
		24 (木)	25 (金)	26 (土)	27 (日)	28 (月)	29 (火)	30 (水)	31 (木)	1 (祝)	2 (土)	3 (日)	4 (月)	5 (火)	6 (水)
貸出施設	ゆうゆうセンター														
	青年の家(武道施設含む)														
	いきいきランド交野				※1										
	星の里いわふね														
	星田西体育施設														
	第1児童センター														
	グラウンド・テニスコート														
開館	倉治図書館													※2	
	青年の家図書室													※2	
	第1児童センターこども図書室													※2	
	星田会館図書室													※2	
	歴史民俗資料展示室														

※1 フィットネスジムのみ営業 ※2 13:00開館・室



## 救急医療 (■は休み)

医療機関名	診療科目	診療時間 (受付時間)	12月		1月		
			30(水)	31(木)	1(祝)	2(土)	3(日)
交野市立休日急病診療所 (ゆうゆうセンター) ☎891-8124 ※電話予約制	内科・小児科 (無熱者)	10:00~11:30 (9:45~11:00)					
	内科・小児科 (有熱者)	12:00~14:00 (9:45~13:30)					
	歯科	10:00~12:00 (9:45~11:30)					
年末年始 休日診療所	交野病院 ☎891-0331	内科・外科 10:00~12:00 13:00~15:00	通常診療 (午前診のみ)				
	星田南病院 ☎891-3500	内科・小児科 10:00~12:00 13:00~15:00	通常診療				
北河内夜間救急センター (枚方市立保健センター4階) ☎840-7555	小児科 (中学3年生まで)	21:00~翌6:00 (20:30~翌5:30)					
土曜・休日夜間急病センター (交野病院内) ☎891-0331	内科 (15歳以上)	18:00~21:00					

※交野市立休日急病診療所は、新型コロナウイルス感染症拡大防止のため、診療体制を変更し、無熱者(解熱剤を服用せず体温37.5℃未満の人)と有熱者(体温37.5℃以上、解熱剤服用者)で診療時間を分けて予約制で診療します。  
 ※交野市立休日急病診療所は、内科・小児科・歯科の急病診療所です。応急処置を目的とした診療所のため、原則インフルエンザ以外の検査は行っていません。また、投薬は抗インフルエンザ薬を除いて、基本休日分のみとなります。  
 休日診療を受診した人は、休み明けにかかりつけ医を受診しましょう。  
 ※年末年始休日診療所は、有熱の場合、事前に電話連絡の上、来所してください。

**小児救急電話相談**

#8000 または ☎06-6765-3650

20:00~翌8:00(365日)

小児科医の支援体制のもと、看護師が相談に応じます。

※こどもの救急ホームページ(<http://kodomo-qq.jp>)もご利用ください。

**救急安心センターおおさか**

#7119 または ☎06-6582-7119

24時間対応

急な病気やケガで判断に困ったとき、医師・看護師・相談員が相談に応じます。





Plastics  
Smart

# マイバッグで プラスチック・ スマート

今年の7月からレジ袋の有料化がスタートしました。レジ袋の有料化は、近年問題となっているポイ捨てなどにより、河川を通じて海に流れ込む「海洋プラスチックごみ」対策の一環として始められています。

市も2019年7月7日に「交野市プラスチックごみゼロ宣言」を行い、レジ袋やペットボトル等のプラスチックごみ削減のため、マイバッグやマイボトルの利用に関する啓発活動をしています。

このような海洋プラスチックごみ問題の解決に向けて、個人・企業・団体・行政などが、それぞれの立場でできる取り組みをしていくことを「プラスチック・スマート」といい、マイバッグの利用は個人でできるプラスチック・スマートの代表的なものです。レジ袋代節約のためだけでなく、未来のためにマイバッグを利用しましょう。

☎環境総務課 ☎892-0121



## 海洋プラスチックごみ問題とは

不用意にポイ捨てされたレジ袋やペットボトル等のプラスチックごみが、河川等を通じて海へ流れ込み、海を汚染する問題です。また、それらのごみは波の影響や紫外線での劣化等で細分化され、「マイクロプラスチック」と呼ばれる小さなごみになります。これらのごみの回収は現実的には不可能な上、自然分解されず半永久的に溜まり続けているのです。

この問題は世界的な問題ですが、特に日本近海でのマイクロプラスチック濃度は、世界平均の27倍ともいわれており、こうした問題への対策が必要とされています。



# マイバッグキャンペーン

アンケートに答えてマイバッグをゲット!



広げたサイズ：405mm×460mm×340mm  
 畳んだサイズ：165mm×165mm×25mm

例年は、スーパー等の店頭でマイバッグを配布してレジ袋等の削減を呼びかけていましたが、今年は新型コロナウイルスの影響により、店頭でのキャンペーンができません。代わりに市民のみなさんへごみ削減に関する簡単なアンケートを実施し、回答者から抽選で1,000名(交野市民に限る)に「交野市マイバッグキャンペーン特製レジかごバッグ」をプレゼントします。

## アンケート内容

- ①レジ袋の削減のため、買い物時にマイバッグを使っていますか。
- ②ペットボトルなどの使い捨て飲料容器を使わず、マイボトルを使っていますか。
- ③4Rを知っていましたか。
- ④3きり運動を実践していますか。

4R・・・4つの「R」から始まる行動です。

リフューズ(断る)	レジ袋や余分な包装、割り箸・使い捨てスプーン等のごみになりそうなものを断ること。
リデュース(減らす)	詰替商品の利用や、食材等を必要な分だけ購入することで、ごみを減らすこと。
リユース(再使用する)	壊れたものの修理や、リサイクルショップ等を活用し、使えるものを廃棄せず長く使用すること。
リサイクル(再生利用する)	資源ごみの分別回収への協力や、物を買うときはリサイクル品を選ぶこと。

3きり運動・・・3つの「きり」で食品ごみを減らす運動です。

使いきり	買い物は使いきれぬ量を買わず、調理の際は調理くずを減らす工夫をすること。
食べきり	調理の際は食べ切れる量を作り、残さず食べ切ること。
水きり	調理くずは捨てる前にギュッとひと絞りして、水きりをする。

## 応募方法

はがきに①住所②氏名③電話番号と上記アンケート①～④に対する回答を記入し、12/25(金)〈消印有効)までに  
 〒576-0041 私部西3-3-1 環境事業所内  
 4R市民会議事務局 環境総務課

※当選は1世帯につき1枚限り。当選発表は発送をもって代えさせていただきます。なお、発送時期は令和3年2月以降に順次発送しますが、諸事情により発送が遅れる場合があります。  
 ※記入された個人情報は、発送業務にのみ使用します。

〈記入例〉

郵便はがき

5 7 6 0 0 4 1

4 R 市民会議事務局 環境総務課 宛

私部西3-3-1 環境事業所内

表面

①交野市私部1-1-1  
 ②環境 太郎  
 ③072-000-0000

①はい  
 ②いいえ  
 ③はい  
 ④いいえ

裏面

# 令和元年度の決算

問 財務課 ☎892-0121

一般会計決算は、歳入が252億4,549万8千円、歳出が249億9,365万2千円となり、差し引き2億5,184万6千円のプラス収支となりました。市の財政状況は依然として土地開発公社の負債や、各公共施設等の老朽化対策等、多くの問題が山積みしており、厳しい状況が続くことが予測されます。今後も継続的・安定的な行政サービスを提供していくため、さらなる歳入の確保に努めるとともに、その財源を最大限に生かした、効果的で効率的な財政運営を進めます。

## 歳入

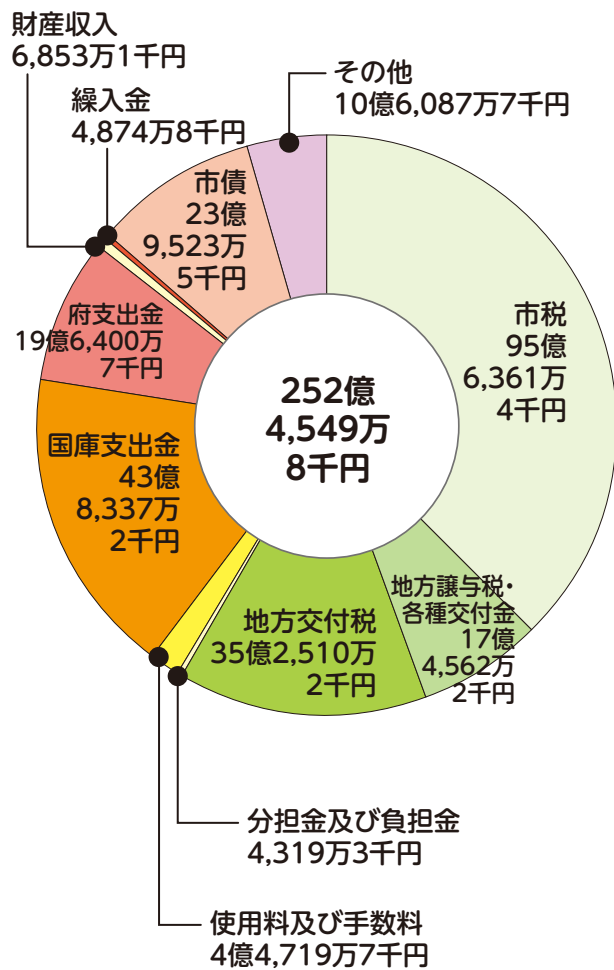

- ▷ 市税全体で1億7,500万5千円の増
- ▷ プレミアム付商品券事業に関する補助金や星田北・星田駅北地区の区画整理事業に係る社会資本整備総合交付金などにより、国庫支出金が5億9,611万9千円の増

## 歳出

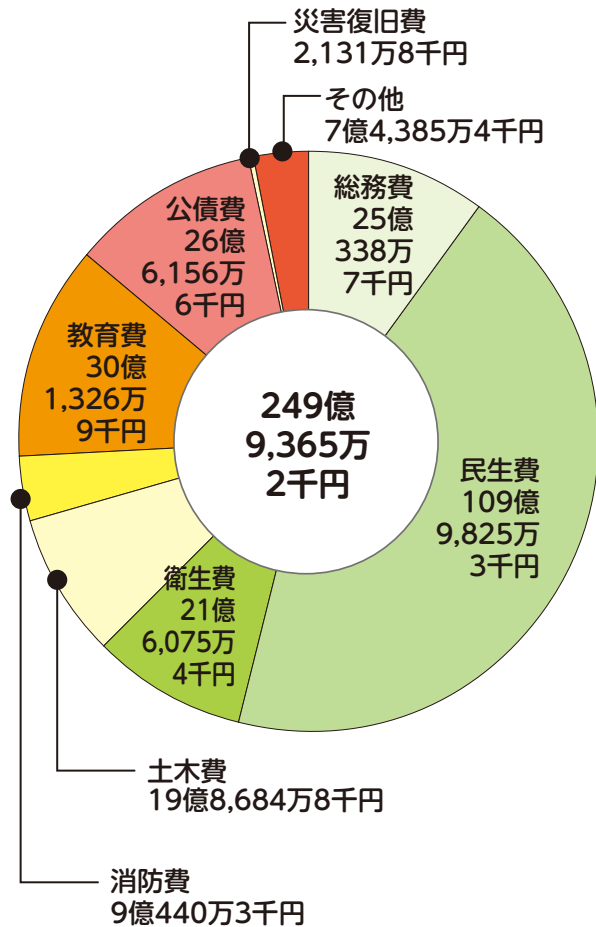

- ▷ 小学校の防災機能強化工事や幼児教育の無償化の影響などにより、教育費が3億1,036万1千円の増
- ▷ 社会保障経費の伸びや保育無償化の影響などにより、民生費が6億7,862万9千円の増

### 主な事業

- 星田北・星田駅北地区区画整理事業 6億2,687万8千円
- 星田会館活用事業 6,257万1千円



## 会計別決算額

単位:千円

会計名	歳入総額	歳出総額	繰越財源	実質収支	単年度収支
一般会計	25,245,498	24,993,652	69,749	182,097	△231,656
国民健康保険 特別会計	8,251,393	8,032,961	0	218,432	△75,245
介護保険特別会計	5,778,724	5,616,158	0	162,566	10,477
公共用地先行取得 事業特別会計	744,214	744,214	0	0	0
後期高齢者医療 特別会計	1,374,965	1,338,320	0	36,645	△27,558
合 計	41,394,794	40,725,305	69,749	599,740	△323,982

## 健全化判断比率

項目	説明	R1	H30	早期健全化 基準	財政再生 基準
実質赤字比率	財政規模に対する赤字の割合	なし	なし	12.81%	20.0%
連結実質赤字比率	特別会計も含めた実質赤字比率	なし	なし	17.81%	30.0%
実質公債費比率	収入規模に対する公債費の割合	9.4%	10.2%	25.0%	35.0%
将来負担比率	財政規模に対する、今後負担することになる負債の割合	86.7%	103.3%	350.0%	基準なし
資金不足比率 (水道事業)	公営企業の事業規模に対する資金不足の割合	なし	なし	20.0%	基準なし
資金不足比率 (下水道事業)		なし	なし	20.0%	基準なし

※実質赤字比率、連結実質赤字比率は黒字のため、また資金不足比率は資金不足が発生しないため「なし」と表示しています。

## 基金と市債

単位:千円

基金(貯金)残高		市債(借金)残高	
財政調整基金	3,825,594	一般会計債	26,137,403
減債基金	653,572	公共用地先行取得事業 会計債	2,164,859
その他特定目的基金	2,070,671		
合 計	6,549,837	合 計	28,302,262

※水道および下水道分、土地開発公社分は除きます。

## 公社・公営企業会計等

単位:千円

会計名	収益的収入(歳入)	収益的支出(歳出)	純利益	前年度純利益
土地開発公社会計	700,862	684,266	16,596	14,822
水道事業会計	1,352,018	1,309,043	42,975	19,072
下水道事業会計	1,397,419	1,196,466	200,953	—

## 土地開発公社借入金の状況

期間	借入総額	平均利率
長期	7,562,000	0.41%

# 人事行政の運営等の状況

☎ 人事課 ☎ 892-0121

市の人事行政の公平性や透明性をより高めるため、現在の運営状況をお知らせします。

今回の内容は概要版です。詳細は市ホームページ(<http://www.city.katano.osaka.jp/>)をご覧ください。

## 職員の任免・職員数の状況

任免の状況

(再任用職員・任期付短時間勤務職員を除く)

区分	採用 (R2年度)	退職(R1年度)			
		定年	勸奨	死亡	自己都合他
事務職	8人	3人	1人	—	4人
技術職	8人	—	—	—	4人
消防職	—	—	—	—	—
技能労務職	—	1人	—	—	—
指導主事	5人	—	—	—	5人
任期付職員	5人	—	—	—	8人
<b>合計</b>	<b>26人</b>	<b>4人</b>	<b>1人</b>	<b>0人</b>	<b>21人</b>

## 部門別職員数の状況(4/1現在)

部門	区分	職員数	
		R1年度	R2年度
一般行政	議会	5人	5人
	総務	85人	85人
	税務	24人	24人
	民生	91人	92人
	衛生	62人	58人
	労働	0人	0人
	農林水産	5人	5人
	商工	4人	4人
	土木	40人	43人
	小計	316人	316人
特別行政	教育	90人	89人
	消防	77人	77人
	小計	167人	166人
公営企業等	水道	24人	23人
	下水道	8人	8人
	その他	26人	26人
	小計	58人	57人
<b>合計</b>		<b>541人</b>	<b>539人</b>

## 給与の状況

給料等の状況(4/1現在)

特別職		一般行政職(大卒平均)	
区分	給料・報酬月額	区分	給料月額
市長	705,375円	勤続20年	346,735円
副市長	665,000円	勤続15年	289,260円
議長	621,000円	勤続10年	256,606円
副議長	571,500円	初任給	195,500円
議員	540,000円		

期末・勤勉手当の状況(R1年度)

区分	期末手当	勤勉手当
特別職	4.2月分	—
一般行政職	2.6月分	1.9月分

退職手当の状況(R1年度)

特別職(任期毎)	
市長	給料月額×30/100×在職月数
副市長	給料月額×25/100×在職月数
一般行政職	
	自己都合 勸奨・定年・その他
勤続20年	19.6695月分 24.586875月分
勤続25年	28.0395月分 33.27075月分
勤続35年	39.7575月分 47.709月分
最高限度	47.709月分 47.709月分
加算措置	定年前勸奨退職者 2%~20%
平均支給額	460万円 1,626万円



## 勤務時間その他の勤務条件の状況

### 勤務時間の状況(4/1現在)

1週間の勤務時間	1日の勤務時間	始業	終業
38時間45分	7時間45分	9:00	17:30

※休憩は12:00～12:45。施設など特別な勤務形態をとる職場については、始業・終業時刻が異なる場合があります。

### 分限・懲戒処分の状況(R1年度)

分限処分	休職等61件	懲戒処分	減給0件
------	--------	------	------

### 年次有給休暇の状況(R1年度)

総付与日数	総取得日数	対象職員数	平均取得日数	取得率
20,368日	6,385日	536人	11.9日	31.3%

※年度途中の退職者や派遣職員、短時間再任用職員などを除きます。

※総付与日数は、前年度繰越分も含みます(最大40日)。

### サービスの状況(R1年度)

職務専念義務の免除	35件	営利企業等の従事許可	3件
-----------	-----	------------	----

※職務専念義務が免除されるのは、研修や福利厚生事業に参加する場合などです。

※営利企業等の従事許可とは、営利企業その他の団体の役員などの地位を兼ねる場合などに、任命権者の許可が必要となるものです。

## 研修・勤務成績の評定の状況

### 研修の状況(R1年度)

人事課主催研修	652人
派遣研修	86人
各機関などにおける研修	248人

### 勤務成績の評定の状況(R1年度)

目標管理型人事評価制度を実施。  
職員の資質向上を目的に、所属長が職員への指導などを行う中で、職員に対する評価を行い、人事配置や職員の処遇に反映しています。

## パブリックコメントの実施

☎ 障がい福祉課・高齢介護課 ☎ 893-6400

障がい者(児)、高齢者それぞれに対する取組や基本理念・方針等を定めるため、「交野市第4次障がい者(児)福祉長期計画」「交野市第6期障がい福祉計画・交野市第2期障がい児福祉計画」「交野市高齢者保健福祉計画及び第8期介護保険事業計画」の策定を進めています。今回、案を公表し、みなさんからの意見を募集します。

**募集期間** 12/25(金)～令和3年1/31(日)

**案の閲覧場所** 市ホームページ、市役所本館2階情報公開コーナー、ゆうゆうセンター1階 障がい福祉課・高齢介護課

**意見を提出できる人** 次のいずれかに該当する個人・法人・団体

- ▷市内に在住・在勤・在学している
- ▷市内に事業所(事務所)がある
- ▷市税の納税義務がある
- ▷その他、案件に利害関係がある

**意見の提出方法** 意見書(様式自由)に住所・氏名(団体名)を記入し、募集期間内(消印有効)に持参・郵送・FAX・Eメールで障がい福祉課・高齢介護課 〒576-0034 天野が原町5-5-1 FAX895-6065

☒ hukusi@city.katano.osaka.jp(障がい福祉課) ☒ kaigo@city.katano.osaka.jp(高齢介護課)

※意見の全部・一部を公表することがあります。また、意見に対し個別回答はしません。

### 上記計画に関する市民説明会

**日時** ①令和3年1/15(金)18:30～ ②令和3年1/16(土)10:00～ ※質疑応答含め90分程度。

**場所** ゆうゆうセンター4階 多目的ホール

※新型コロナウイルス対策のため、入場制限をする場合があります。

## 令和3年度放課後児童会の入会申請・資料の配布

☎ 青少年育成課 ☎892-7721

保護者の労働等により、放課後に保護者の保護が受けられない児童を対象に、安全の確保と健全な育成を助けるために放課後児童会を実施しています。入会申請は毎年必要です。

**対象** 市内在住の新小学1～6年生で、保護者の労働や病気等の理由により放課後の時間に保護を受けられない児童

※低学年を優先します。低学年の申込状況により高学年は新規・継続に関わらず入会待機となる場合がありますので、あらかじめご了承ください。

**費用** 月5,000円(同一世帯で2人目以降の児童は月2,500円。減免制度あり)

**育成活動費** 月3,010円(おやつ代など。減免制度なし)

**申請用紙の配布** 12/1(火)から(祝日・12/29～1/3を除く)※ホームページからもダウンロードできます。

配布場所	配布時間
▷交野児童会 ▷星田児童会 ▷私市児童会 ▷倉治児童会 ▷藤が尾児童会	▷月～金曜日13:00～18:30 ▷土曜日8:30～18:30 (第4土曜を除く)
▷交野児童会分室 ▷長宝寺児童会 ▷郡津児童会 ▷岩船児童会 ▷郡津児童会分室(私部4-11-8)▷妙見坂児童会 ▷旭児童会 ▷私市児童会分室	▷月～金曜日13:00～18:30
▷青少年育成課(青年の家1階) ※業務時間外は青年の家受付で配布	▷火～土曜日9:00～20:00 ▷日・月曜日9:00～17:00

**申込** 令和3年1/5(火)～13(水)(祝日除く)に申請書類一式を添えて青少年育成課

※受付時間等は配布書類に記載しています。申込期間を過ぎると待機となる場合があります。

## 例年開催している大きなイベントの開催状況について

☎ 各担当部署

### 交野マラソン2021は中止します(従来通りの人が集まる大会は中止となります)

来年4月の開催を慎重に検討した結果、未だ新型コロナウイルスの収束が見通せない状況であるため、ランナーをはじめ、ゲームズメーカー、沿道応援のみなさん等、大会に関わるみなさんの安全・安心の確保が困難と判断し、中止いたします。

この状況を乗り越え、またみなさんの笑顔にお会いできるように取り組んでいきますので、引き続き「交野マラソン」にご協力をお願いします。オンラインでの開催の可・否については、大会ホームページ等で後日発表します。

☎ 社会教育課 ☎892-7721

### 令和3年の消防出初式は中止します

主に屋外で開催されるイベントですが、整列や観覧による「密」を避けることが困難なため、感染拡大のリスクが高いと判断し、中止いたします。

☎ 消防本部総務課 ☎892-0011



# 令和3年度こども園等の入所申込

☎ こども園課 ☎ 893-6407

令和3年4月からの、市内の市立・私立認定こども園、小規模保育施設への入所申込を受け付けます。

申込 12/28(月)17:30までにゆうゆうセンター2階 こども園課

※入所申込者には、令和3年2月中旬に「入所内定」または「入所保留」を通知します。「入所保留」の場合は、内定者の辞退など欠員が生じた場合に、令和3年2月末日までに入所申込をした人とともに再選考を行い、3月中旬に新たな内定者を決定します。

## 提出書類

- ①「施設型給付費・地域型保育給付費等支給認定(変更)申請書兼入所申込書」
- ②「保育の利用を必要とする証明書」

※市ホームページからダウンロードできます。

## 保育を必要とする理由

保育を利用する場合は、以下の保育を必要とする証明が必要となります。

- ▷就労 ▷妊娠、出産 ▷保護者の疾病・負傷・障がい ▷同居または長期入院している親族の介護・看護
- ▷災害復旧 ▷求職活動(起業準備含む) ▷就学(職業訓練含む)
- ▷育児休業中に、すでに保育を利用している子どもがいて継続利用が必要
- ▷その他、前述に類する状態として市が認める場合

		園名	住所	対象児童	
認定こども園	私立	交野保育園	松塚11-10	生後6か月経過後～5歳児	
		わかばこども園	私部1-22-1		
		ふじが丘保育園	藤が尾3-1-1		
		倉治こども園	倉治1-1-12		
		私部保育園	私部1-51-1		
		第2きんもくせい保育園	郡津5-76-1		
	星田こども園	星田3-10-8	生後8週経過後～5歳児		
	あまだのみやちどりこども園 (R3年4月施設移転予定)	現在:私市1-29-1 R3年4月:森南2-259-4			
			ふじがお幼稚園	藤が尾3-1-2	3歳児～5歳児 (H27.4.2～H30.4.1生まれ)
			ひかりの子幼稚園	東倉治4-2-13	
			高岡幼稚園 (R3年4月開設予定)	星田7-26-10	
		市立	あさひ認定こども園	星田5-2-12	生後8週経過後～5歳児
	くらやま認定こども園		幾野3-18-1		
保育所	私立	ほしのまち保育園 (R3年4月開設予定)	星田4-22-1	生後3か月経過後～5歳児	
小規模保育施設	私立	天野が原保育園	天野が原町2-14-23	生後4か月経過後～2歳児	
		にこにこ保育園	私部西2-2-1	生後2か月経過後(要相談)～2歳児	
		ぽっかぽか7丁目保育園	星田7-39-2	生後6か月経過後～2歳児	
		ひかりの子保育園	東倉治4-2-13	1・2歳児 (R3年4月から1歳児受入開始)	
		きらきら保育園	梅が枝44-301	生後8週経過後～2歳児	
		私市保育園	私市4-48-2	生後8週経過後～2歳児	
		さくら保育園	森南1-9-13	生後4か月経過後～2歳児	

# 税に関するお知らせ

☎ 税務室 ☎ 892-0121

## 給与支払報告書の提出をお願いします

令和3年1月1日現在、交野市に居住する人に給与・賃金など(専従者給与・パート・アルバイト代含む)を支払った人(給与支払者)は、交野市宛てに給与支払報告書を提出してください。提出の際は「令和3年度市町村に提出する給与支払報告書等の作成及び提出についての手引書」等を参考にしてください。

**提出書類** 給与支払報告書(総括表と個人別明細書)※eLTAXでの提出も可能です。

**提出期限** 令和3年2/1(月)まで **提出先** 市役所本館1階 税務室市民税係

## 特別徴収をお願いします

特別徴収とは、給与支払者が所得税の源泉徴収と同様に、毎月の給与を支払う際に従業員の市・府民税を差し引いて、納税義務者である従業員に代わって、従業員の居住する市町村に納入する制度です。また、地方税法の規定により、所得税の源泉徴収義務のある給与支払者は特別徴収義務者として、市・府民税の特別徴収を行うことと定められています。

府と府内市町村では、原則全ての給与支払者を特別徴収義務者に指定し、市・府民税の給与からの特別徴収を徹底しています。詳細は、府ホームページをご覧ください。

## 償却資産の申告をお願いします

事業用の固定資産(土地・家屋・自動車を除く)は、償却資産として固定資産税の課税対象となります。市内で償却資産を所有している個人・法人は令和3年1月1日現在の資産状況を申告してください。

**提出書類** 償却資産申告書(および種類別明細書) **提出期限** 令和3年2/1(月)まで

※eLTAXでの提出も可能です。

### 【申告対象資産の例】

- ▷ 舗装路面、門、塀、外構工事、看板、屋外給排水設備など(駐車場・アパート経営)
- ▷ 各種産業用機械および装置(土木・建設・農業・医療用など)
- ▷ 机、椅子、ロッカー、パソコン、エアコンなどの備品

## 住宅の改修工事に伴う固定資産税の減額について

下表の要件を満たす住宅の改修工事を行った場合、申告することで家屋の固定資産税が減額されます。申告は、工事完了後3か月以内に申告してください。

※土地・都市計画税の減額はありません。また、耐震改修工事の減額は、他制度と重複適用できません。

### 申告書等の配布

- ▷ 市役所本館1階 税務室固定資産税係
- ▷ ホームページ(<https://www.city.katano.osaka.jp/docs/2013111300011/>)

		耐震改修工事	バリアフリー改修工事	省エネ改修工事 (熱損失防止改修工事)
対象となる住宅		S57年1月1日以前に建築された住宅	新築後10年以上を経過した住宅(賃貸住宅を除く)	H20年1月1日以前に建築された住宅(賃貸住宅を除く)
改修工事の要件	工事内容など	現行の耐震基準に適合する改修工事	▷ 65歳以上の高齢者等が居住している ▷ 床の段差解消、廊下の拡幅、浴室・トイレの改良、手すりの取付け等の改修工事	▷ 現行の省エネ基準に適合する改修工事 ▷ 窓の断熱改修工事(二重サッシ化、複層ガラス化等)、床・天井・壁の断熱改修工事
	費用	自己負担額50万円以上の工事		
減額の内容		家屋に係る固定資産税額の2分の1が減額(1戸あたり120㎡が上限)	家屋に係る固定資産税額の3分の1が減額(1戸あたり100㎡が上限)	家屋に係る固定資産税額の3分の1が減額(1戸あたり120㎡が上限)
減額の期間		工事が完了した年の翌年度分のみ		

## 新型コロナウイルス感染症の影響で事業収入が減少している中小事業者等に対する軽減措置

令和3年度課税の1年度分に限り、事業用家屋および償却資産に係る固定資産税・都市計画税の課税標準を軽減します。詳細はホームページをご確認ください。

### 申告書等の配布

▷市役所本館1階 税務室固定資産税係

▷ホームページ(<https://www.city.katano.osaka.jp/corona/2020081100015/>)

**対象者** 以下のいずれかの条件に該当する法人・個人

①資本金もしくは出資金の額が1億円以下の法人

②資本金もしくは出資金を有しない法人のうち、常時使用する従業員数が1,000人以下の法人

※①に該当する法人のうち、次に該当する法人は対象外となります。

▷同一の大規模法人に発行済株式または出資の総数または総額の2分の1以上を所有している法人

▷2以上の大規模法人に発行済株式または出資の総数または総額の3分の2以上を所有している法人

**対象資産** ①償却資産 ②事業用家屋(個人が所有する居住用家屋は対象外)

**受付期間** 令和3年1/4(月)～2/1(月) ※期限内に提出できない場合は、理由書が必要になります。

※申告書には認定経営革新等支援機関等の認定を受ける必要がありますので、ご注意ください。

## 小型特殊自動車の登録

フォークリフト等作業用車両、トラクター等農耕車両は公道走行の有無を問わず軽自動車(小型特殊自動車)の登録(ナンバープレート設置)が必要です。早めに登録を行ってください。

登録に必要なもの

▷販売証明書又はカタログ等車両の性能、仕様、販売の事実を示すもの

▷車台番号(製造番号)の拓本、製造番号が書かれている標板の写真等

▷所有者の印鑑、本人確認書類

**税額** ①フォークリフト等作業用車両 年5,900円 ②トラクター等農耕車両 年2,400円

※「軽自動車税種別割」は毎年4月1日時点の軽自動車等所有者に課税されます。4月2日以降に廃車した場合の月割の還付はありません。

## 消費者相談

### 未成年の子どもが親のクレジットカードで課金、対処法は？

**Q** クレジットカード会社からの翌月分支払額が高額だったので、利用履歴を確認するとアプリストアでの使用が繰り返されていた。確認すると、同居の子どもがゲーム課金に利用していたことがわかった。支払いを止めることは可能か？

**A** カード会社に相談してみるしかありません。カード規約では、カード名義人は家族や同居人利用分の支払いを免れないことが原則となっております。

**助言** 未成年者が親権者の承諾なく行った行為は未成年取消が可能です。この場合は、アプリストアや実際に課金を行ったゲームサイトに未成年取消を申し入れることとなります。子どもにゲーム機やスマホの利用をさせる場合は、事前に親がコントロールできるサービスなどを設定しておきましょう。



## event-information

# イベント情報

## アウトドア

### 観光 交野降星伝説と星田三山巡り

あまり知られていない星田古道を歩き星田三山を巡ります。

日時 12/12(土)9:00～15:00(雨天中止)

集合 星田駅

コース 星の森→星田古道→星田三山→  
星田妙見宮→光林寺→星田会館→星田駅

※岩場が多いので不慣れな人、健脚でない人はご遠慮ください。

定員 50人(先着) 費用 500円

持ち物 弁当(予約は700円)、水筒、雨具

申込・問 星のまち観光協会 ☎070-2838-9690



### 自然 里山保全推進委員養成講座

日時 12/19(土)9:00～15:30

場所 倉治・滝町集会所

内容 竹林の間伐、竹のクラフト作り

対象 18歳以上 費用 1,000円(保険・資料代)

持ち物 弁当、筆記用具、歩きやすい服装・靴

申込・問 交野里山ゆうゆう会 ☎892-0121

### 環境 かたの環境講座2020「竹伐り体験」

竹伐り体験と竹工作の紹介を通じて、里山保全と竹の有効活用について学びましょう。

日時 12/26(土)10:00～12:00(9:45受付)

場所 星田ふれあいの森(星田6丁目)

対象 小学4年生以上の市民(小学生は保護者同伴)

定員 20人(先着) 費用 無料

講師 交野みどりネット自然環境部会

持ち物 飲み物、タオル、帽子(必要な道具は貸与)

服装 長袖、長ズボン、作業しやすい靴

問 12/1(火)から環境衛生課 ☎892-0121

## いきいきランド交野

### 産業 交野いきいきマルシェおりひめの駅 「クリスマス☆マルシェ」

日時 12/13(日)10:00～15:00(雨天中止)

場所 いきいきランド交野

内容 季節の野菜・交野の美味しいもん販売、アマノンガーショー、ステージなど

問 交野いきいきマルシェおりひめの駅運営委員会  
☎892-0121



### スポーツ ホリデーバドミントン交流会

優勝・準優勝ペアには景品もあります。

日時 12/12(土)12:00～18:00

場所 いきいきランド交野 メインアリーナ

内容 ラリーポイント制21点3ゲーム、デュースなしのリーグ戦(各ペア4試合保障)

定員 初級ダブルス(男女各16ペア)

費用 1ペア3,000円

持ち物 バドミントン用具一式

申込 web予約(QRコード)

問 いきいきランド交野 ☎894-1181



### スポーツ 冬休み短期水泳教室

経験豊富なスタッフがサポートします。クリスマスプレゼントもあるかも…。

日時 12/24(木)16:00～17:00と

12/25(金)～27(日)8:30～9:30(計4日間)

場所 いきいきランド交野 わくわくプール

対象 3歳～中学生 定員 60人

費用 5,500円

持ち物 水着、水泳キャップ、バスタオル、ゴーグル(任意)

申込 web予約(QRコード)

問 いきいきランド交野プールフロント

☎894-1187



## 星の里いわふね

### 式典 令和3年度成人式 (午前・午後の2部制で開催)

今回は、新型コロナウイルス感染症対策のため、2部制(入替制)で開催します。なお、感染状況により式典が変更・中止になる場合は、ホームページでお知らせします。

**日時** 令和3年1/11(祝)

**対象** 平成12年4/2～13年4/1生まれの人

▷午前の部 10:30～11:00(受付10:00～)

第一・第二中学校区居住者

▷午後の部 13:30～14:00(受付13:00～)

第三・第四中学校区居住者

※市外からの転入者等は、市ホームページ「交野市立小・中学校校区表」をご確認ください。

※対象者には案内はがきを送りますので当日持参してください。転入・転出等で届かない人も参加できますので直接ご来場ください。

※危険物・酒類の持ち込み不可。

※募金コーナーも設置予定。ご協力お願いします。

※当日参加できない人には、青年の家で記念品をお渡しします。1/13(水)～30(土)に案内はがきをご持参ください。

☎ 青少年育成課 ☎892-7721



### 自然 竹クラフト教室

竹を使った味わいのある作品を作ります。

**日時** 12/20(日)、令和3年2/6(土)、3/6(土)  
13:00～16:00

**場所** 星の里いわふね **対象** 高校生以上

**定員** 10人(先着) **費用** 500円

**講師** 岡田実さん

**持ち物** 小刀、ナタ、竹のこぎり

(いずれもあれば持参可)

**申込・☎** 星の里いわふね ☎893-3131

### 文化 桂南天の会 其の二十

間近で生の落語をお楽しみください。

**日時** 令和3年1/23(土)13:30開場、14:00開演

**場所** 星の里いわふね **対象** 小学生以上

**出演者** 桂南天

**費用** 前売券1,500円、当日券2,000円

**券の販売** (窓口)12/3(木)9:00～

(電話予約)12/3(木)10:00～

☎ 星の里いわふね ☎893-3131

### 子育て 親子教室冬の部

リトミック教室・プレリトミック教室・あかちゃん教室、ベビーマッサージ教室などがあります。

**対象** 0歳～就園前の乳幼児親子

※詳細はチラシ・ホームページをご覧ください。

**申込・☎** 12/10(木)10:00から、星の里いわふね

☎893-3131

## ゆうゆうセンター

### 健康 生活習慣病予防教室 ～健康な血管は一番の財産～

**日時** 12/23(水)13:00～15:30

**場所** ゆうゆうセンター2階 体験学習室

**対象** 16歳～74歳で、血圧が130/85mmHg以上、中性脂肪150mg/dl以上、LDL120mg/dl以上、HDL40mg/dl未満、空腹時血糖100mg/dl以上、HbA1c5.6%以上(NGSP値)の人

**内容** なぜ血管が傷つくのか? 健康的な食生活のポイント、正しいウォーキングフォームなど

**定員** 10人(先着)

**講師** 健康運動指導士・保健師・栄養士

**持ち物** 筆記用具、みそ汁などの汁物100cc程度(塩分測定用)、飲み物、健診結果

**服装** 動きやすい服装

**申込・☎** 12/16(水)までに、電話・FAX・Eメールで

健康増進課 ☎893-6405 ☎892-0525

✉kenkou@city.katano.osaka.jp

### 相談 特設人権相談

職場・近所・家庭等での問題や、困りごとをご相談ください。

**日時** 12/5(土)10:00～12:00

**場所** ゆうゆうセンター2階 集団指導室

**費用** 無料

☎ 人権擁護委員会事務局 ☎817-0997

新型コロナウイルス対策のため、催し等の開催を中止・延期する可能性があります。また、催し等に参加する場合も、事前検温、マスク着用、身体的距離確保等の配慮をお願いします。

## ゆうゆうセンター

### 相談 行政書士による日曜無料相談会

日時 12/20(日)13:00~15:00  
場所 ゆうゆうセンター2階 集団指導室  
内容 遺言・相続、成年後見、内容証明の作成等  
申込 直接会場  
☎行政書士会枚方支部 ☎814-9920

### 仕事 創業スタートアップセミナー

日時 令和3年1/23(土)10:00~12:00  
場所 ゆうゆうセンター3階 展示活用室1  
内容 新しい時代に創業するあなたへ成功のポイント、ゲストによる体験談  
講師 ストアオペレーションサービス(株)  
堀越昭夫さん  
ゲスト MOSキッチン 榮田しのぶさん  
定員 20人 費用 無料  
※無料保育があります。希望者12/28(月)までにお申し込みください。  
申込・☎ 令和3年1/15(金)までに電話・FAX・Eメールで地域振興課 ☎892-0121 ☎ 891-5046  
✉sinkou@city.katano.osaka.jp

### 福祉 認知症サポーターステップアップ講座

地域で活動できる認知症サポーター上級者の育成を目的とした講座です。  
日時 1/29(金)・3/24(水)13:30~16:30  
(両日とも同内容)  
場所 ゆうゆうセンター4階 多目的ホール  
対象 認知症サポーター養成講座を受講したことがあり、今後、認知症の人や介護者家族の支援活動に協力できる(活動者登録できる)人  
定員 100人 費用 無料  
申込・☎ 令和3年1/22(金)までに地域包括支援センター ☎893-6426

### 福祉 手話ステップアップ講座(後期)

市の意思疎通支援者(手話通訳者)として活動できる人材の育成を目指します。  
日時 全8回。初回は12/10(木)13:30~15:30  
※2回目以降の日程は開講時に調整します。  
場所 ゆうゆうセンター3階 団体共用ルーム1・2  
対象 市内在住・在勤・在学の、手話を用いて聴覚障がい者と日常会話が可能で、市の意思疎通支援者として登録を目指す人(すでに登録している人を除く)  
定員 10人(最低催行5人)  
費用 無料(教材費は実費)  
申込 12/8(火)〈必着〉までに①講座名②住所③氏名(ふりがな)④電話・FAX番号⑤手話の学習経験(どこで・受講内容)を電話・FAX・郵送で障がい福祉課 ☎893-6400 ☎ 895-6065  
〒576-0034 天野が原町5-5-1  
☎障がい福祉課 ☎893-6400



### 健康 元気度知ろう会「口腔機能測定」

①12/14(月):口腔機能測定、実技等  
②12/21(月):結果の返却、口の機能アップに関する取り組み紹介等  
時間 10:00~11:30  
対象 65歳以上の市民  
場所 ゆうゆうセンター1階 審査会室  
定員 10人(先着) 費用 無料  
持ち物 飲み物、②は歯ブラシ  
申込・☎ 12/1(火)から高齢介護課 ☎893-6400

#### 【広告】

60歳以上の交野市民の皆さまへ

# シルバー人材センター 会員募集

交野市内にお住まいで、健康で働く意欲のある60歳以上の方、ぜひご登録ください

毎月第2木曜日 説明会開催中!  
※日時が変更になる場合がございます。

<参加申し込み方法>  
事務局にお立ち寄りください

住所 交野市天野が原町5丁目5-1  
受付時間 月~金 9:00~17:00  
(土・日・祝日及び年末年始を除く)

活躍の場は様々

- 襖、障子、網戸
- 植木の剪定
- 除草、ヘルパー
- 清掃 など
- 家事サービス
- 便利屋 (まごのて、すみれ)

公益社団法人 交野市シルバー人材センター ☎072-893-0430

E-mail: katanosc@wonder.ocn.ne.jp  
URL: http://katanosc.server-shared.com/

交野市シルバー 検索



## 健康 介護予防・高齢者スポーツ講習会「気功」

心身のバランスや自然治癒力、免疫力を活性化するといわれる気功を学んでみませんか。

日時 令和3年1/18(月)・19(火)・20(水)・22(金)  
14:00～15:30

場所 ゆうゆうセンター 団体共用ルーム1(初日)  
※場所は日によって変わります。

対象 65歳以上

定員 20人(先着)

講師 市スポーツ推進委員 まつだきょうこ 松田京子さん

申込・☎ 12/1(火)から高齢介護課 ☎893-6400

## その他施設(市内)

### 図書 星田会館図書室1周年記念イベント

オープン1周年を記念したイベントを開催します。  
ぜひお越しください。

場所 星田会館

費用 いずれも無料

☎ 星田会館図書室 ☎895-2103

### 記念講座「星田会館周辺の文化財とその魅力」

日時 12/16(水)10:00～11:00(9:30受付)

場所 2階 第2会議室

定員 30人(先着)

申込 12/1(火)13:00から、星田会館図書室

### おたのしみ会

日時 12/9(水)10:30～11:15

場所 2階 第4会議室B

定員 20人(先着)

内容 絵本の読み聞かせ、工作「ふしぎな部屋」等

申込 当日10:00から、星田会館図書室窓口で整理券配布

### 読書の木を育てよう

おすすめの本の紹介・感想を木の実の形の紙に書いて応募してください。図書室内に貼りだします。

日時 12/1(火)13:00～

対象 市内在住の小・中学生

用紙の配布・回収 12/27(日)までに市内各図書施設

### 本の重さ当てクイズ

設置した本の重さを予想して投票しましょう。ピタリ賞には景品をプレゼント！

投票期間 12/1(火)～20(日)

結果発表 12/22(火)から図書室内で掲示

### 「貸出ゼロ本」特集

星田会館図書室オープン以降、1度も借りられていないかわいそうな本たちの展示・貸出をします。最初の読者になってみませんか。

日時 12/1(火)～27(日)

## 健康 お酒健幸塾



日時 令和3年1/30(土)13:30～16:30

場所 山野酒造(私部7-11-2)

※駐車場は要相談

対象 20歳以上で飲酒習慣がある人

内容 健康的な飲酒に関する講義、酒蔵見学、アルコールパッチテスト、飲酒のときに好ましい食べ物紹介等

※新型コロナウイルス感染症予防のため、試飲・試食はありません。

※当日、納豆を食べた人は酒蔵見学ができません。

費用 無料 持ち物 筆記用具

講師 山野酒造社長 やまのひさゆき 山野久幸さん、  
保健師、栄養士

申込・☎ 12/1(火)から健康増進課 ☎893-6405



## 健康 元気アップ体操クラブ

健康づくりに役立つ市オリジナルの体操です。

①12/2・16(水) 定員 各部40人

1部:10:00～10:45 2部:11:00～11:45

ゆうゆうセンター4階 多目的ホール

②12/10・24(木)13:30～14:15 定員 50人

青年の家武道施設

③12/11・25(金)10:30～11:15 定員 60人

いきいきランド交野2階 サブアリーナ

対象 おおむね65歳以上の市民

費用 無料 持ち物 飲み物、②③は上履き

申込 直接会場

☎ 高齢介護課 ☎893-6400

## 子育て 里親制度パネル展&個別相談会

事情により、家庭から離れて暮らす子どもたちを自宅に迎え入れ、一緒に生活するのが「里親」です。制度に興味のある人はお越しください。

### 青年の家

▷パネル展:12/8(火)9:30～12/13(日)16:30

▷相談会:12/13(日)13:00～16:00

### いきいきランド交野

▷パネル展:12/16(水)9:30～12/21(月)16:00

▷相談会:12/21(月)13:00～16:00

☎ (社福)大阪水上隣保館里親支援機関おひさま

☎072-380-3455

## その他施設(市内)

### スポーツ ピラティス第3期

心と体を整えるエクササイズです。

日時 12～3月の毎週木曜日(祝日・年末年始除く)

①星田西体育施設 15:40～16:40

②星の里いわふね 20:10～21:10

対象 市内在住・在勤の16歳以上

定員 ①20人②30人(いずれも先着順)

費用 9,000円(全15回)

講師 和田紗織さん

持ち物 上靴、飲み物、タオル、バスタオルまたは  
ブランケット、ヨガマット(貸出あり)

申込開始日 ①12/1(火)10:00～

②12/2(水)10:00～

申込 参加費を添えて各窓口

☎星田西体育施設 ☎893-7721

星の里いわふね ☎893-3131

### スポーツ ZUMBA第3期

ラテン系の音楽とダンスを結合したダンスフィット  
エクササイズです。

日時 12～3月の毎週木曜日(祝日・年末年始除く)

①星田西体育施設 14:30～15:30

②星の里いわふね 19:00～20:00

対象 市内在住・在勤の16歳以上

定員 ①25人②30人(いずれも先着順)

費用 7,500円(全15回)、1回600円

講師 和田紗織さん

持ち物 上靴、飲み物、タオル

申込開始日 ①12/1(火)10:00～

②12/2(水)10:00～

申込 参加費を添えて各窓口

☎星田西体育施設 ☎893-7721

星の里いわふね ☎893-3131

## その他施設(市外)

### 仕事 保育士就職・復職セミナー

保育の現状や職場体験を案内します。保育士資格  
の有無は問いません。

日時 12/14(月)13:30～15:10(要予約)

場所 枚方ビオルネ6階 ハローワーク枚方  
セミナールーム

定員 25人 費用 無料

申込・☎ハローワーク枚方人材確保対策コーナー

☎841-3363(44#)

notice

## お知らせ

### 制度・業務

#### 報告 パブリックコメントの結果

「星田北6・7・8・9丁目の望ましい学校区について  
(素案)」に関するパブリックコメントの結果は次の  
とおりです。結果概要は市役所本館2階情報公開  
コーナー、市ホームページ、青年の家1階まなび未  
来課で公開しています。

意見の募集期間 9/1～9/30

意見の件数 522件

☎まなび未来課 ☎810-8010



#### 教育 教育に関する事務の 点検・評価報告書を作成しました

教育委員会は、教育行政を効果的に推進するため、  
教育委員会の活動状況やその権限に属する事務の  
管理及び執行状況について、自己評価と学識経験  
者からの意見を盛り込んだ報告書として、令和元  
年度の点検・評価をとりまとめました。

報告書は、市役所本館2階情報公開コーナー、市  
ホームページ、青年の家2階教育総務室で閲覧でき  
ます。

☎教育総務室 ☎810-0530

#### 福祉 重度障がい者医療助成

対象 次のいずれかに該当する人

①身体障がい者手帳1・2級を持っている

②療育手帳Aを持っている

③療育手帳B1と、身体障がい者手帳3～6級を持っ  
ている

④精神障がい者保健福祉手帳1級を持っている

⑤難病等の受給者証を持っており、障がい年金(ま  
たは特別児童扶養手当)1級に該当する

※所得制限があります。助成開始は申請月から。

☎障がい福祉課 ☎893-6400

## 申請 マイナンバーカード土・日曜日受付・交付

交付通知書や有効期限通知書を持ち、平日来庁できない人は、手続きにお越しく下さい。また、申請時来庁方式による受付も行っていますので、必要な持ち物を確認の上、ご利用ください。

**日時** 12/5(土)・13(日)9:00~12:00

**場所** 市役所本館1階 市民課

※電子証明書の有効期限が過ぎた場合は、e-Tax等の電子申請やコンビニ交付等に使用できなくなりますが、有効期限後であっても発行手続きはできます。

※必ず本人がお越しく下さい。

※大変混み合う状況が続いています。時間に余裕を持ってお越しく下さい。

※申請時来庁方式については、ホームページまたは市民課までお問い合わせください。

**☎** 市民課 ☎892-0121

## 申請 入札参加資格審査の新規申請

「建設工事」「建設コンサルタント等」「一般委託(役務提供)」「物品購入等」の4業種にかかる新たな入札参加資格審査の申請を郵送で受け付けます。

市と市水道局が発注する工事の入札に参加を希望する業者は、この入札参加資格審査を受け、名簿に登録される必要がありますので、12月初旬に、市ホームページで公開を予定している申請要領等をご確認ください。

※現在の登録は、4業種とも令和3年3/31をもって終了しますので、引き続き登録を希望する場合は、必ず新規申請を行う必要があります。

**☎** 財務課 ☎892-0121

## 税・保険・年金

### 保険 保険料納付確認書を発行します

国民健康保険・介護保険・後期高齢者医療保険制度の加入者で、年末調整などで令和2年中に支払った保険料の総額が必要な人は、各保険料納付確認書を発行しますので各担当課に申請してください。

なお、普通徴収により納付した方には、確定申告用の納付済額確認書を1月下旬に送ります。

※特別徴収(年金天引)で納付した保険料は含まれていません。特別徴収分は、日本年金機構から送られる年金の源泉徴収票でご確認ください。

**☎** (国民健康保険・後期高齢者医療保険)医療保険課 ☎892-0121

(介護保険)高齢介護課 ☎893-6400

## 税 小学生の「税に関する習字」優秀作品

税を考える週間に募集した、小学生の税に関する習字展の優秀作品が決まりました。受賞者は次のとおりです。

**市長賞** 柴田映里さん(藤が尾小6年)

**金賞** 岡島瑠香さん(交野小2年)

安達唯花さん(私市小4年)

**銀賞** 篠原愛椛さん(星田小3年)

巽明日香さん(郡津小6年)

坂田梨緒さん(倉治小5年)

黒田芽衣さん(旭小2年)

鳥居しずくさん(私市小4年)

**銅賞** 岸田紋奈さん(交野小1年)

藤生太郎さん(交野小5年)

猪家彩音さん(交野小5年)

小野壘さん(岩船小2年)

原田雷蔵さん(倉治小2年)

丸山恵奈さん(倉治小3年)

塩見幸太郎さん(妙見坂小3年)

植竹謙志さん(長宝寺小6年)

川部駿さん(私市小1年)

**☎** 枚方税務署 ☎844-9521



### 年金 年金事務所からのお願い

年金相談や手続きの際は、必ず予約の上お越しく下さい。

**予約相談** 月曜日8:30~18:00

火~金曜日8:30~16:00

第2土曜日9:30~15:00

※月曜日が祝日の場合は、翌日以降の開所日初日に18:00まで実施しています。

**予約期間** 希望日の1か月前~前日

**予約電話番号** 0570-05-4890

(月~金曜日8:30~17:15)

※予約時は、基礎年金番号のわかるもの(年金手帳等)をご準備ください。

**☎** 枚方年金事務所 ☎072-846-5011



## 税・保険・年金

### 税 市税の納期限

市・府民税第4期分の納期限は12/25(金)です。  
期限までにお納めください。

☎ 税務室 ☎892-0121

### 納付 滞納徴収重点月間

#### 滞納徴収重点月間

市は、市税や保険料の負担の公平性の確保を図るため、12月を「滞納徴収重点月間」と定め、市税・保険料の滞納者に対して、催告を強化するとともに、休日開庁を実施します。

市へ納付に対する連絡のないまま滞納すると、差し押さえなどの滞納処分を行いますので、早急に税務室、医療保険課まで連絡してください。

なお、市税(市・府民税、固定資産税、都市計画税、軽自動車税)や保険料の納付には、便利で確実な口座振替(自動払込)をご利用ください。

#### 市税・保険料の休日納付相談

平日、仕事などで納付・相談に來れない人はご利用ください。

日時 12/20(日)10:00～15:00

場所 市役所本館1階

▷市税＝税務室

▷国民健康保険料・後期高齢者医療保険料＝医療保険課

☎ 税務室 ☎892-0121

医療保険課 ☎892-0121

## 募集

### 求人 会計年度任用職員募集 (延長保育時間保育士等)

勤務内容 保育補助業務

募集人数 5人程度

対象 保育士資格・幼稚園教諭免許の所持者または保育士資格のみの所持者

#### 勤務時間

▷月～金曜日7:30～9:00(うち60～90分)

▷月～金曜日17:00～18:30(うち60～90分)

▷土曜日9:00～19:00(うち4～7時間)

※時間帯は相談に応じます。

勤務場所 市内の市立認定こども園

時給 1,151円(条件を満たす場合、賞与あり)

申込 会計年度任用職員登録用紙をこども園課に提出

☎ こども園課 ☎893-6407

### 求人 会計年度任用職員募集(保育士)

令和3年4月から勤務する人を募集します。

勤務内容 保育補助業務

募集人数 5人程度

対象 保育士資格・幼稚園教諭免許の所持者

#### 勤務時間

▷月～金曜日8:45～17:00

▷土曜日(月1回)9:00～13:00

勤務場所 市内の市立認定こども園

時給 1,040円(別途賞与あり)

申込 会計年度任用職員登録用紙をこども園課に提出

☎ こども園課 ☎893-6407



### 福祉 2021年度大阪府高齢者大学校 受講生募集

地域でのまちづくり・コミュニティづくり等の社会参加活動や、新しい知識・技術の獲得により、豊かな生活を実現しようとするシニアを支援します。

期間 令和3年4月～4年3月

講座内容 歴史、大阪再発見、語学、美術、パソコンなど63科目

費用 6万円(本科・シルバーアドバイザー養成講座・実践科)

※運営協力金500円を含む

※科目により、教材費や校外学習・実習・自主活動等に要する費用などは別途負担となります。

申込期間 12/1(火)～令和3年1/20(水)15:00

※申込方法等の詳細はお問い合わせください。

☎ 認定NPO法人大阪府高齢者大学校・募集委員会  
☎06-6360-4400

## お知らせ

### くらし 学校給食費納付に関するお願い

学校給食費の口座振替は、27日が振替日(振替がない月を除く。休業日の場合は翌営業日)です。

未納とならないよう、振替日前日までに入金しましょう。

☎ 給食センター ☎810-8012

## 選挙

### 明るい選挙啓発ポスターコンクール 優秀作品

明るい選挙推進協議会は、市内小・中学校から応募のあった作品の中から、次のとおり最優秀賞と優秀賞を選出しました。これらの作品は、府で行われる2次審査に進みました。

**最優秀賞** 柴田映里さん(藤が尾小6年)

**優秀賞** 大塚遥さん(藤が尾小6年)

柴田鈴菜さん(藤が尾小6年)

田中悠貴さん(藤が尾小6年)

南郷ななみさん(藤が尾小6年)

藤岡結衣さん(一中1年)

山際美優さん(一中2年)

山口愛さん(一中2年)

☎ 選挙管理委員会事務局 ☎892-0121

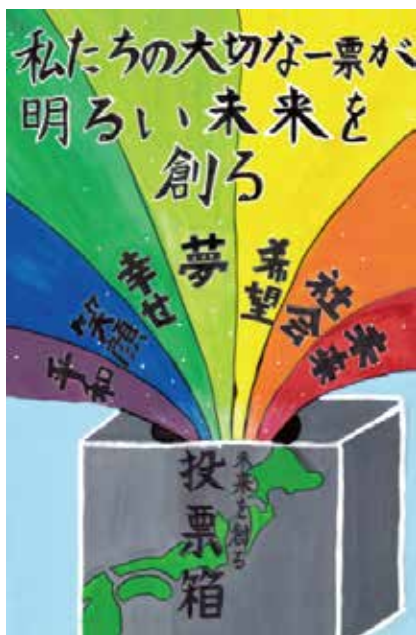

## 福祉

### 歳末たすけあい運動にご協力ください

12/1(火)から「つながり ささえあう みんなの地域づくり」をスローガンに、歳末たすけあい運動を市内で展開します。

みなさんからの募金は、地域福祉の推進活動に活用します。

☎ 交野地区募金会 ☎895-1185

## 消防

### 年末年始の消防特別警戒

12/27(日)～30(水)の夜間は、市内を巡回して火災予防を呼びかけるなどの重点特別警戒を実施します。

年の瀬は、暖房器具を使用する機会も多くなり、年末年始の忙しい時期には注意力が低下して火災の発生要因が増加しますので、火気や暖房器具の使用には十分注意してください。

☎ 消防本部予防課 ☎892-0012

## 教育

### 新小・中学生の就学説明会と 就学届の提出

詳細は、1月上旬に郵送予定の就学通知書をご覧ください。

#### 新小学生の就学説明会

**日時** 令和3年2/26(金)

**場所** 各就学予定校

**対象** 平成26年4月2日～27年4月1日生まれの  
子どもの保護者

#### 新中学生の就学説明会

▷第一・三・四中学校 令和3年1/20(水)

▷第二中学校 令和3年1/27(水)

**場所** 各就学予定校

**対象** 平成20年4月2日～21年4月1日生まれの  
児童の保護者

#### 就学届の提出

**期限** 令和3年2/1(月)

※市立以外の学校へ就学する場合や、入学までに転出予定の場合はその旨を記入してください。

#### 提出方法

▷小学校: 郵送される就学届を返信

▷中学校: 通学中の市立小学校(市立以外の小学校に通学している場合は返信用封筒で郵送)

#### 入学指定校について

変更の申し立てが可能です。申し立てがあった場合、教育委員会が定める要件に基づいて検討し、可否を決定します。

**申立期限** 令和3年1/29(金)

☎ 学務保健課 ☎810-8011

## 【広告】

医療法人  
医翔会

**おがわクリニック**

こどもフロア

小児科・乳幼児健診・予防接種

診療時間	月	火	水	木	金	土
9:00～12:00	●	●	●	▲	●	●
14:00～16:00	※	※	※		※	
16:00～20:00	●	●	●		●	

※予防接種 ▲9:00～13:00

休診日 木・土曜日午後、日曜日、祝日

☎072-808-6553

〒576-0041 交野市私部西2-6-1  
メディカルテラスかたの2F

**WEB予約受付  
サイトはこちら▶**



※広告の掲載については(株)ホープ(☎092-716-1404)へ、広告の内容については各広告主へお問い合わせください。

新型コロナウイルス対策のため、催し等の開催を中止・延期する可能性があります。また、催し等に参加する場合も、事前検温、マスク着用、身体的距離確保等の配慮をお願いします。

## お知らせ

### 教育 就学時健康診断(内科検診)

10～11月に各学校で実施した歯科検診に加えて、市内各医療機関で各自受診してください。子どもの健康状態を把握する大事な機会です。

受診期限 12/25(金)

※期限を過ぎると保護者負担となります。

受診場所 市内医療機関(郵送時に同封した一覧のとおり)

持ち物 就学時健康診断票、母子健康手帳、健康保険証等

☎学務保健課 ☎810-8011

### 子育て 子育てに関する臨時特別給付金の申請はお済みですか？

コロナ禍の影響を受けた子育て世帯・ひとり親世帯を支援するために臨時特別給付金を支給しています。まだ申請をしていない人は、期日までに申請してください。

申請が必要な人

【令和2年度子育て世帯への臨時特別給付金・おひめ子育て支援臨時特別給付金】

▷児童手当の受給者が公務員で、所属庁から臨時特別給付金の申請書を受け取っており、市に未提出の人

【ひとり親世帯臨時特別給付金】

▷公的年金を受給しており、令和2年6月分の児童扶養手当が全額停止となっている人

▷新型コロナウイルス感染症の影響を受けて家計が急変するなど、収入が児童扶養手当を受給している人と同じ水準となっている、ひとり親世帯の人

※いずれも児童扶養手当の要件に該当する場合に限ります。また、児童扶養手当が全部停止となっている人も対象となる場合があります。その他、対象になるか不明な場合はご相談ください。

申請期限 12/28(月)〈必着〉

☎子育て支援課 ☎893-6406

### くらし 国保カレンダーを配布します

12/1(火)から、医療保険課窓口で令和3年国保カレンダーを配布します。

対象 国保加入者1世帯に1冊(先着450世帯)

持ち物 国民健康保険被保険者証

☎医療保険課 ☎892-0121

### くらし 中小企業者等事業継続支援金の申請期限を延長

新型コロナウイルス感染症に関する制度融資を活用し、事業の継続に取り組む市内事業者に10万円の支援金を支給する市独自の事業です。この支援金の申請期限を12/28(月)から、令和3年2/12(金)まで延長します。

対象・要件等の詳細はホームページをご覧ください。

<https://www.city.katano.osaka.jp/corona/2020060200026/>

☎地域振興課 ☎892-0121



### 福祉 障がい者週間

12/3(木)～9(水)は「障がい者週間」です。この週間は、障害者基本法の原則である「地域社会における共生等」「差別の禁止」「国際的協調」の3原則について、みなさんの関心と理解を深め、障がい者があらゆる分野の活動に参加することを促進するために設けられています。

☎障がい福祉課 ☎893-6400

【広告】

# 四條畷学園 園児募集中

2021年4月入園

先着順にて受付中

詳細はこちらでご確認いただけます！

入園のしおり



対象 0歳児：2020年4月2日～生後8ヶ月から入園可(定員6名)  
1歳児：2019年4月2日～2020年4月1日生まれ(定員12名)  
2歳児：2018年4月2日～2019年4月1日生まれ(定員12名)  
【開園時間】7:00～19:00 【休園】日曜日・祝日・年末年始  
★2022年4月入園も受付中(出産予定日にて申込可)

お問合わせ ☎072-813-2709 ✉nursery@shijonawate-gakuen.ac.jp

アクセス: JR学研都市線 四條畷駅下車徒歩1分 所在地: 大東市学園町6番45号  
☎072-813-2709(直) ☎072-876-1321(代表) Fax:072-813-2710 ✉nursery@shijonawate-gakuen.ac.jp  
併設園: 認定こども園 四條畷学園大学附属幼稚園 ☎072-876-2420 ✉info@kg.shijonawate-gakuen.ac.jp

保育園HP





## くらし 年末年始の犬・猫の引取り業務

### 年末引取り最終日

▷犬:12/24(木)10:00~12:00

▷猫:12/25(金)10:00~12:00

### 年始引取り開始日

▷犬:令和3年1/5(火)10:00~12:00

▷猫:令和3年1/6(水)10:00~12:00

※引き取りには事前相談と予約が必要です。

☎府動物管理指導所四條畷支所 ☎862-2170

## 健康

### J:COMで健康寿命延伸企画を放映します

今年の健康福祉フェスティバルは中止となりましたが、市民のみなさんの健康増進のため、J:COMチャンネルで健康寿命の延伸と題した企画を12月に放映予定です。J:COMテレビ加入者はぜひ、ご覧ください。

※放映日時の詳細は、福祉総務課ホームページをご覧ください。

内容 元気アップ体操の実演

☎福祉総務課 ☎893-6400

## くらし 自筆証書遺言書保管制度

今年7月から、法務局で自筆証書遺言の保管が可能になりました。

自筆証書遺言書は、相続をめぐる紛争を防止するために有効な手段であり、自書さえできれば遺言者本人のみで作成でき、手軽で自由度が高いものですが、遺言者の死後、相続人に発見されなかったり、改ざんされるおそれなどの問題点がある上、家庭裁判所での検認が必要でした。

「自筆証書遺言書保管制度」は、法務省で自筆証書遺言書を保管することにより、自筆のメリットを損なわずに改ざん等の心配を解消し、検認を不要とする利用しやすい制度として創設されました。

制度の詳細はお問い合わせください。

☎大阪法務局 ☎06-6942-9482

## 健康

### 風しんの抗体検査・予防接種

風しんは、妊娠初期の女性がかかると生まれてくる赤ちゃんに障がいや起ることや、大人がかかると重症化することがあります。

下記に該当する人は、過去に公的な予防接種が行われていないため、風しんにかかって家族や周囲の人に広げてしまうおそれがあります。令和2年3月に送付したクーポン券を使って抗体検査・予防接種を受けましょう。転入や紛失等でクーポン券を持っていない人はご連絡ください。

対象 昭和37年4/2~54年4/1生まれの男性

※昨年度、クーポン券を使って抗体検査・予防接種を受けた人は除きます。

場所 全国の協力医療機関 費用 無料

期間 令和4年3月まで

☎健康増進課 ☎893-6405



## 健康

### HPVワクチン(子宮頸がん予防ワクチン)

HPVワクチンは、接種後にワクチンとの因果関係が不明な痛み等、多様な症状の報告があったことから、現在は積極的な推奨をしていません。定期接種としての位置付けは変わっていませんので、対象者は無料で接種を受けることができます。希望者は直接医療機関へ予約してください。

対象 小学6年生~高校1年生の女性

※平成16年4/2~21年4/1生まれの女性

接種回数 3回

※ワクチンは2種あり、接種間隔が違います。

持ち物 母子健康手帳

※詳細や実施医療機関は「わが家の健康管理」またはホームページ参照。

☎健康増進課 ☎893-6405

## 【広告】

<b>認定こども園</b> <b>四條畷学園大学</b> <b>附属幼稚園</b> 令和3年度入園 園児募集 ●満3歳児(月~金) ●2歳児教室(週1日または週2日コース、1回3時間) ヨコミネ式教育法	<b>満3歳児</b> 1号認定のみ 説明会(WEB予約) 令和2年 12月4日(金) 説明会の予約はこちらから▶	募集人数 約25名/1クラス ●対象/平成30年4月2日~平成30年10月31日生 ●その他/送迎(京橋駅~松井山手駅の各駅など)・毎日給食・預り保育実施 出願 12月4日~ 12月17日 出願はこちらから▶	<b>2歳児教室</b> ひよこ組 親子分離 募集人数 45名 ●各コース15名:3コース、週1日または週2日コース/1回3時間 ●オンライン入会相談会:11月27日(金)12月9日(水) 各日10:00~11:00 詳細はHPをご参照ください QRコード
---	--	--	---

所在地:大東市学園町6番45号 JR学研都市線 四條畷駅下車徒歩1分  
☎072-876-2420(直) ☎072-876-1321(代表) Fax.072-876-3001 info@kg.shijonawate-gakuen.ac.jp  
併設園:四條畷学園保育園[定員:0~2歳児30人] ☎072-813-2709 nurse@shijonawate-gakuen.ac.jp

※広告の掲載については(株)ホープ(☎092-716-1404)へ、広告の内容については各広告主へ問い合わせください。

新型コロナウイルス対策のため、催し等の開催を中止・延期する可能性があります。また、催し等に参加する場合も、事前検温、マスク着用、身体的距離確保等の配慮をお願いします。

## お知らせ

### 健康 保健所だより

- ▷肝炎検査(無料、予約制)
- 日時 第2火曜日9:30~10:30
- ▷HIV・梅毒即日検査(無料・結果は即日、要確認検査の場合は1週間後。希望者には梅毒即日検査も実施)
- 日時 第1・3月曜日9:30~10:15
- ※新型コロナウイルス対策のため変更することがあります。事前にお問い合わせください。
- ▷骨髄ドナー登録(無料・予約制)
- 日時 第1・3月曜日9:30
- ▷こころの健康相談(予約制)  
統合失調症、うつ病、依存症(アルコール、薬物、ギャンブル等)等の精神的な病気、ひきこもり等
- ▷結核相談(随時、予約制)
- ▷指定難病・小児慢性特定疾病等の相談(随時、予約制)
- ▷飲料水(井戸水)等の検査(有料)・検便(腸内細菌)(有料)・ぎょう虫卵(有料・予約制)
- 日時 12/8・22(火)9:30~11:30  
詳細は茨木保健所検査課 ☎072-620-6706
- ▷医療機関等に関する相談
- 日時 毎週月~金曜日(祝日を除く)  
9:15~12:15、13:00~16:00
- ☎四條畷保健所 ☎878-1021
- ※犬、猫の相談は、「大阪府動物愛護管理センター 四條畷支所」☎862-2170

### 健康 12月分センター健(検)診追加募集



- 日程 12/21(月)
- 場所 ゆうゆうセンター1階 休日診療所
- 内容 大腸・乳がん検診
- 定員 若干名(先着順)
- ※対象・費用等は、「わが家の健康管理」参照。
- 申込・☎ 12/1(火)から健康増進課 ☎893-6405

### 健康 市民健(検)診を受け忘れていませんか

市内実施医療機関での個別検診は1月末が申込期限です。また年度末は大変混み合います。今年度の受診がまだの方は、早めにお申し込みください。

内容 特定健診(国保加入者のみ)、ぴちぴち健診、各がん検診(胃・肺・大腸・前立腺・乳・子宮頸)、肝炎ウイルス検診、結核検診

※胃がん検診受診者のみ、胃リスク検診が受診可能です。

※乳がん・子宮がん(2年に1回)以外は全て年度内1回の受診です。

※肝炎ウイルス検診、胃リスク検診は過去に受けたことがない方対象です。

※ぴちぴち健診、結核検診は集団検診のみ実施。

※特定健診の個別健(検)診は3月末まで受診可。

※対象・費用は「わが家の健康管理」参照。

☎健康増進課 ☎893-6405

### 健康コラム

## 「男性の育児参加」

コロナ禍により、リモートワークが急速に普及したこともあり、今まで以上に積極的に家事・育児に取り組んでいる男性も多いのではないのでしょうか。父親が育児を行うことで子どもに良い影響をもたらすことを「お父さん効果」と呼び、母親だけでなく父親の感性や視点に触れることで、子どもの思考力や精神力が育ちます。

市は、男性の育児参加を応援しています。これから生まれる赤ちゃんのために、「家事も育児も頑張りたい」「夫婦で協力して子どもを育てたい」という男性はぜひマタニティー教室(詳細は29頁)をご利用ください。

☎健康増進課 ☎893-6405

### 【広告】

大切な故人さまを、まごころを込めてお送りいたします。  
~心あふれるハーモニイの演出を~

**飛天苑 かなでホール**

告別式のみを行う **一日葬プラン** (税別) **23万円** (会員価格)

見学歓迎

既存のプラン以外にも、ご要望に応じてフリープランをご用意しております。

**無料会員募集中!!**

相談・見積無料 故人さまの搬送・安置 **24時間対応**

☎ **0120-38-7676** 携帯電話からもアクセスできます

https://kanade-hall.co.jp かなでホール 検索

京阪交野線「郡津」駅徒歩1分 駐車場完備

〒576-0053 大阪府交野市郡津5丁目5-1



hosinoaman ...



#昭和ヘタイムスリップ

ishikoroen ...



#お誕生日会 #切り株ケーキ

kikuppe ...



#おにぎりアクション #星のブランコ

suzuki\_micka ...



#霧の風景 #星のブランコ

sae.7387 ...



#彫紙アート #星のあまん

manami\_\_81 ...



#トーマス電車





10/25

## いきいきランド交野が大にぎわいの1日

かたの里山フォトログ大作戦&パンマルシェ

市内の名所を巡る「フォトログ大作戦」がいきいきランド交野からスタートし、参加者たちが自分なりの攻略ルートに向けて出発していきました。



今回の目玉は市内外のパン屋さんの出店。お目当てのパンを買い求める人たちににぎわっていました。

マルシェの会場で「おりひめの里かたの観光大使」の任命式が行われ、新たに3人の観光大使が任命されました。写真左から池田輝世さん、梅谷星菜さん、福永愛莉さん。

10/18

## 大きなお芋が掘れました

農とのふれあいツアー

たくさんの家族連れでにぎわい、稲刈りやサツマイモ掘りを体験しました。子どもたちは大きなお芋が掘れたことに大興奮。掘ったばかりの芋を持ってカメラの前でポーズを取ってくれました。



## スポーツ振興への貢献を称えて

交野市体育協会スポーツ功労者のみなさん

永年にわたり体育協会の運営発展に尽力し、市のスポーツ振興に貢献した功績が評価され、体育協会より表彰状が授与されました。



10/25

## 未来を担う、子どもの主張

子ども議会inかたの

実際に市議会が開かれる市役所内の議場で、市内の小・中学生29人がグループに分かれて質問や提案を行いました。子ども議員たちからは新型コロナの問題やいじめ対策など、大人顔負けのしっかりとした意見が述べられていました。

9/27

## 第64回関西実業団陸上競技選手権大会男子招待小学生リレー第3位

KATANOスポーツランナーズクラブ

全国から実業団選手が集まる大規模な大会が、ヤンマースタジアム長居で開かれ、前年度に優秀な成績をおさめたチームとして、市内で活動を続ける「KATANO スポーツランナーズクラブ」が招待されました。大会では、府内の強豪11チーム中の第3位と、練習の成果を発揮した快走を見せてくれました。

写真左から篠崎碧斗さん(藤が尾小6年)、川添颯太さん(倉治小5年)、大羽健斗さん(交野小6年)、川勝真生さん(倉治小6年)



10/8

## 大規模災害に備えて

災害時におけるドローンを活用した支援協定

市は、(株)ピッコロ社および(一社)ドローン撮影クリエイターズ協会との三者で「災害時におけるドローンを活用した支援協定」を締結しました。

この協定により、ドローンによる救助や被災状況把握などの幅広い活用ができ、災害時に市民生活への影響が出ないように努めます。

## 大阪府体育連合から表彰

ながおだしげお のだすなお  
長小田茂夫さん、野田直さん

長小田さん(左写真)は、20年以上に渡る大阪府軟式野球連盟交野支部学童部への指導に尽力したことが認められ、優秀指導者表彰が授与されました。

また、野田さん(右写真)は、20年以上に渡る剣道への指導を通じた成人および青少年の健全育成・健康増進への取組が評価され、功労者表彰が授与されました。







# 子育て通信

参加費の記載がない場合は、全て無料です。対象は原則、未就園児です。

## ●交野市立地域子育て支援センター ☎810-8270

遊戯室・お庭の開放	月～金曜日 ①10:00～12:00②14:30～16:30	2部制。予約優先・人数制限あり。前日～当日受付。水曜日のみ1歳6か月まで。12/7(月)は②のみ。12/29～1/3はお休み。	
SP企画	12/10(木)10:30～11:00	心を育むおもちゃ。先着12人。〈要申込〉12/1(火)9:30～	
子育て講座 ベビーマッサージ	12/14(月)10:30～11:30	2～5か月。先着6組。きょうだいの入室はできません。持ち物：バスタオル、オイル代300円。〈要申込〉12/1(火)9:30～	
マタニティヨガ	12/16(水)10:00～11:30	開催日現在、妊娠20週以降で医師・助産師の許可を得た人、切迫早産の兆候がない人対象。定員5人。子どもの入室はできません。〈要申込〉12/1(火)9:30～	
ほっこりおしゃべり 広場	12/22(火)10:30～11:00	最近ググったことをおしゃべりしませんか？	
わくわく ランド	こりす組	1/13(水)10:00～11:00	3か月～9か月
	うさぎ組	1/12(火)10:00～10:45	10か月～1歳3か月
	こあら組	1/8(金)10:00～10:45	1歳4か月～1歳11か月
	らいおん組	1/15(金)10:00～10:45	2歳～
		先着6組。 〈要申込〉12/21(月)9:30～	

## ●ぽらりすひろば ☎893-1414 第1児童センター1階 子育て支援室 ※駐車場に限りがあります。

お部屋の開放	火～土曜日 ①10:00～11:30②13:00～14:30③15:00～16:30	3部制。予約優先・人数制限あり。前日～当日受付。0歳～おおむね3歳。プレママ&パパもどうぞ。祝日と第1児童センター休館日、12/27～1/5はお休み。
つくってあそぼ	12/4(金)①10:30～②13:30～③15:30～	きらきらステンドグラス
うたおう あそぼう わらべうた	12/11(金)10:30～	講師：田中由紀さん、由里純子さん。 先着4組。〈要申込〉12/2(水)9:30～
おしゃべり会	12/22(火)①10:30～②13:30～③15:30～	思い出に残るクリスマスプレゼント

## ●星田地域子育て支援センター ☎860-7193 星田こども園内

お部屋の開放	月～金曜日 ①9:00～11:00②13:00～15:00	2部制。予約優先・人数制限あり。前日～当日受付。金曜日のみ1歳6か月まで。土日祝日・星田こども園休園日、12/29～1/3はお休み。
親子教室 「クリスマス制作」	12/15(火)10:00～11:00	先着6組。〈要申込〉12/1(火)～
子育て講座「クリスマス会 親子で一緒に音楽会を楽しもう」	12/17(木)①10:30～10:50②11:15～11:45	①歩行前②歩行後対象。各先着9組。きょうだいの入室はご遠慮ください。〈要申込〉12/2(水)～
戸外遊び(園庭開放)	12/7・14(月)9:30～11:30	雨天や地面の状態が悪い場合は中止。各先着10組。〈要申込〉12/1(火)～

## ●つどいの広場(子育て支援課) ☎893-6406 ゆうゆうセンター 3階運動療法室

お部屋の開放	水・金・土曜日 ①10:00～12:00②14:00～16:00	2部制。予約優先・人数制限あり。前日～当日受付。0歳～おおむね3歳。祝日、ゆうゆうセンター休館日、12/27～1/5はお休み。
おもちゃ作り	12/9(水)①11:00～②15:00～	でんでんだいこ
スクラップ ブック	12/15(火)10:00～11:30	子どもの写真を可愛くデコレーション。場所：展示活用室。1歳以上。持ち物：子どもの写真2枚とはさみ。〈要申込〉12/1(火)～
クリスマスイベント	12/23(水) ①11:00～②15:00～	「アンパンマンジングルベル」



新型コロナウイルス感染防止対策のため、催し等の開催を中止・延期等をする可能性があります。また、催し等に参加する場合は、検温等、事前の体調チェックやマスク着用等の配慮をお願いします。



●一時預かり保育 ※事前に登録が必要です。詳細は各施設。

認定こども園 交野保育園 ☎891-6203	半日2,000円 1日3,000円 ※食事代含む	市内在住の6か月～就学前
星田こども園 ☎891-1793		
星の子ルーム ☎893-6408		
	半日1,200円 1日2,400円	

●病児保育 交野病院 ☎891-0331 ※受入れ基準は、交野病院ホームページをご覧ください。

交野病院内 病児保育室ふたば	月～金曜日8:00～18:00 土曜日8:00～13:00	半日1,000円 1日2,000円 保護者が働いている1歳～小学4年生
-------------------	----------------------------------	--

●園庭・室内開放・イベント ※対象は原則、未就園児と保護者です。

あさひ認定こども園 ☎892-0206	〈園庭〉12/15(火)9:30～11:00 〈室内〉12/3(木)9:30～11:00	園庭開放は雨天中止。 保育ではありません。駐車場はありません。
くらやま認定こども園 ☎892-8433	〈園庭〉12/8(火)9:30～11:00 〈室内〉12/11(金)9:30～11:00	
ほしだ幼稚園 ☎891-3856	〈園庭〉12/9(水)10:30～11:45	雨天中止。
	〈ぴよぴよ教室〉 12/17(木)11:15～12:30	クリスマス製作。2018年4/2～2019年4/1生まれ。先着15組。〈要申込〉12/4(金)10:30から ☎894-2697
あまだのみや ちどりこども園 ☎892-1351	〈園庭〉12/9(水)10:00～11:00	雨天中止。駐車場はありません。
開智幼稚園 ☎892-3488	〈園庭・室内〉 12/2(水)10:50～11:40	2016年4/2～2018年4/1生まれ。 登録時に1,000円が必要です。
ひかりの子幼稚園 ☎891-9000	〈クリスマスアドベント・冬のひよこクラス〉 12/19(土)10:00～12:00	「リズムで遊ぼう!」。定員20組。 講師:久本和美さん 〈要申込〉12/1(火)から電話にて

●乳幼児の健診と相談、教室・講座 健康増進課 ☎893-6405

※対象児または同居のきょうだいが通う学校・園・施設等が休校・休園の場合は参加できません。  
また、開催日当日に37.5℃以上の熱や咳等の風邪症状がある人も参加できません。

4か月児健診	2020年8/11～9/10生まれの乳児に医療機関で受診できる受診券をお送りします。	持ち物:母子健康手帳
1歳6か月児健診	対象者に案内を送ります。1歳6か月児健診は1歳10か月前後、3歳	
3歳6か月児健診	6か月児健診は3歳10か月前後に送付予定です。	
ミルキィベビー 教室	1/6(水)9:20～11:50 ゆうゆうセンター2階 プレイルーム	1組15分の個別相談。助産師による授乳相談、赤ちゃんの身長・体重測定、保健師・栄養士の個別相談。1～3か月の赤ちゃん対象。先着8組。持ち物:母子健康手帳、タオル。 〈要申込〉12/3(木)～※年間通じての参加は1人1回です。
パピママ☆ マタニティー 教室	①赤ちゃんを知ろう 1/6(水)9:20～11:30 ②妊娠中も健康に! 1/14(木)9:20～11:30 ③家族で赤ちゃんを迎えよう! 1/23(土)9:20～12:00 ゆうゆうセンター2階 体験学習室	①赤ちゃん人形を使っての実習、産前・産後の体の変化、ケアについて、赤ちゃん和妈妈が知って得する情報 ②知って得する妊婦ごはんのススメ、お口の健康教室 ③パパも一緒に沐浴・妊婦体験(祖父母もご参加ください) 持ち物:母子健康手帳、筆記用具、パピママ学級テキスト(ない人は200円で販売)、②はみそ汁(100cc程度) 定員先着7組程度。〈要申込〉12/3(木)～



児童書



オオハシ・キング

とうはらたまき  
当原 珠樹 PHP研究所



せとうちたいこさん  
ふじさんのぼりタイ

ながの  
長野 ヒデ子 童心社

しあわせなときの地図

フラン・ヌニョ ほるぷ出版

動物たちが教えてくれる 海の中の暮らし

さとうかつふみ  
佐藤 克文 福音館書店

まどのむこうの くだもの なあに？

あらいまき  
荒井 真紀 福音館書店

中高生の悩みを「理系センス」で解決する40のヒント

たけうちかおる  
竹内 薫 PHP研究所

一般書



作りおきできる。  
がっつり！ごはんの友

かみしまあき  
上島 亜紀 主婦と生活社



「グレート・ギャツビー」  
を追い

ジョン・グリシャム 中央公論社

スター

あさい  
朝井 リョウ 朝日新聞出版

こうきゆう

孔丘

みやぎたにまさみつ  
宮城谷 昌光 文藝春秋

脳はすこぶる 快樂主義

いけがやゆうじ  
池谷 裕二 朝日新聞出版

発達障害最初の一步

まつながただし  
松永 正訓 中央公論社

いっしょに読んで 赤ちゃんの絵本

いろいろお世話になりました

作：やぎゆう げんいちろう 福音館書店

向かい合わせで大なわを跳びながら歌う「なわとび歌」が題材の絵本。巻頭に譜面が紹介されていますので、歌いながら楽しんでみてください。

登場人物はなわとびは跳ばず、誰かと出会っては「おちやをのみにきてください」「はい こんにちは」「いろいろお世話になりました」「はい さようなら」の繰り返し。何をお世話になったのかしら？とよく見ると、こっそり何かを交換しています。ページをめくるたびに少しずつ変化する絵に子どもたちは気づいてくれるでしょうか。



家庭などのパソコンや携帯電話からも、交野市立図書館所蔵の本の検索ができます。https://www.katanotoshokan.jp  
 岡倉治図書館(☎891-1825) 青年の家図書館(☎893-4881)



お家で作ろう学校給食メニュー

「きんぴらごぼう」

材料(4人分)

- ・豚肉…………… 80g
- ・つきこんにやく…………… 80g
- ・ごぼう…………… 120g
- ・みりん…………… 小さじ1
- ・砂糖…………… 大さじ1
- ・濃口しょうゆ…………… 大さじ1
- ・油…………… 適量



準備

1. 豚肉は食べやすい大きさに切り、ごぼうはさがぎにする。
2. つきこんにやくは、下茹でする。



- ① フライパンに油を熱し、豚肉を炒める。
- ② つきこんにやくとごぼうを加え、さらに炒める。
- ③ 調味料を加えて味つけしたら、できあがり。

Cooking!

# ごみ捨てが変わる！ 読んでもらう前と後

ペットボトルってどう捨ててる？

洗って、キャップ外して、ラベルはがして、からポイ。

でも、結局同じ袋に入れてるでしょ？  
全部プラだしその作業無駄じゃない？って思うんだけど。

## 無駄じゃありません！その作業には意味があるんです。

ペットボトル、キャップ、ラベルは分けてリサイクルしますが、外したりせずにそのまま捨てるとパッカー車の中で圧縮され、取り分けることが難しくなるのです。結果、作業効率下がらただけでなく、リサイクルできないと判断された廃プラは、「燃やすごみ」として焼却されてしまいます。

- きちんとリサイクルするためにも、ペットボトルを捨てる際は、
- ①容器を洗う
  - ②キャップをはずす
  - ③ラベルをはがすの作業をお願いします。

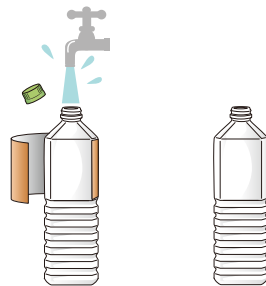

洗っても中身や油汚れ等が取れない場合は燃やすごみに出してください。



## ごみ収集日

粗大ごみ予約受付センター (TEL 891-5374 <sup>ごみなし</sup> 9:00~17:00)  
※収集日の1か月前から、1週間前の水曜日まで申し込みができます。

地 区	曜 日					
	燃やすごみ	廃プラ	缶・びん・乾電池等	新聞・雑誌・段ボール等	粗大ごみ・有料粗大ごみ	
幾野	月・木	火	第1・3水	第1・3金 ※1月は第2・4金	第2水	
青山、私部(一部除く)、向井田				第2・4金 ※1月は第3・5金	第4水	
私部4丁目77~80番、郡津			第2・4水	第1・3金 ※1月は第2・4金	第3水	
倉治、東倉治			金	第1・3水	第1・3火	第2水
私部8丁目12・14・18・19・32番					第2・4火	第4水
神宮寺、寺、寺南野、森、森北、森南					第2・4火	第2水
私部南					第2・4火	第4水
天野が原町					第2・4水	第3水
私部西					第2・4水	第3水
私市、私市山手			火・金	月	第1・3木	第4水
星田北	第2・4木	第4水				
梅が枝、松塚	第1・3木	第1水				
藤が尾	第2・4木	第3水				
南星台1丁目・2丁目1~5番、星田	第1・3月	第1水				
南星台(一部除く)、星田西、星田山手、妙見坂、妙見東	第2・4月	第1水				
傍示	木	木	第1・3木	第2・4木	第2水	

※定時収集は行っていません。ごみはきっちり分別し、決められた日の「午前8時45分まで」に決められたところへ出してください。



# 星ノ町 レジェンド

大河ドラマで注目を集めている松永久秀は、戦国時代に活躍した武将のひとりで戦国三大梟雄きょうゆうの一人とされています。久秀は、徳島県から近畿地方へ勢力を伸ばした三好長慶みよしながよしに仕え頭角を現し、奈良市ならに多聞城たもんじょうを建て、拠点としました。また、河内の実力者である安見右近やすみうこんと手を組み、私部城を建てさせました。長慶の死後、三好三人衆なぐやす そうい いわなりともみち(長逸、宗渭、岩成友通)とともに三好政権を支配しましたが、関係の悪化により三人衆と対立し、戦いに敗れてしまいます。永禄11年(1568年)に織田信長おだのぶながが上洛した際、久秀は名物茶器なづくもかみなすの九十九髪茄子を差し出して同盟関係を結び、安見右近らとともに織田方につきました。

しかし、元龜2年(1571年)に主君である信長を裏切り、そのことを知らず関係を深めていた安見右近を多聞城へ呼び出し自害に追い込みました。その直後に久秀は私部城を攻めますが、守りが堅く攻め落とすことができませんでした。翌年にも、津田や私部に砦を築き私部城を攻めましたが、やはり守りは堅く、なかなか攻め落とせないでいるところを、信長の大军に砦を囲まれ、拠点としていた多聞城にも攻め込まれて降伏したのです。



信長を裏切り私部城を落とそうとした戦国武将

まつながひさひで  
松永久秀

1508~1577

久秀は、信長と対立関係にあった石山本願寺攻略の役割を命じられますが、天正5年(1577年)に再び信長を裏切り石山本願寺しぎさんじょうらと手を組みます。そして奈良県王寺町の信貴山城しぎさんじょうに立てこもり、信長が送り込んだ使者に会おうとせず、その後自害しました。

当時の交野は京都、奈良、大阪の中間地点にあり、勢力拡大を図っていた久秀にとって私部城は重要な城でした。もし、久秀が私部城を攻め落とせていたら、信長との戦いは全く違う結果となっていたかもしれません。私部城は久秀の命運を定めた場所だったと言えるでしょう。



私部城本郭写真



私部城想像復元鳥瞰図 (山本ゾンビ氏作)

2月号の締め切りは12/28(月)



当コーナーに掲載している内容は市民・団体が主催しています。

## 仲間募集

### マジックでストレス解消を

高齢者大歓迎。少人数で丁寧な指導。第1・3水曜13:00～15:00。青年の家。3か月3,000円。

☎新田 090-7873-0971



### かたの写真同好会・会員募集

初心者・ベテラン共に歓迎。写真を楽しむ。例会毎月第3日曜9:30～12:00。青年の家。年3,000円。

☎松本 891-2998

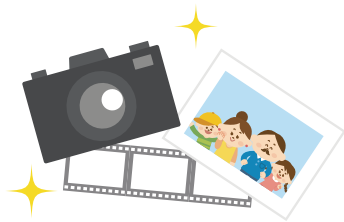

## 中小企業者等経営相談・給付金等申請支援相談

経営改善や補助金等の申請を支援する特別相談窓口を、令和3年3月末まで設置しています。

日時 火曜13:00～17:00  
水曜13:00～17:00  
木曜9:00～13:00

※祝日・年末年始を除く。要予約。

費用 無料

場所 北大阪商工会議所交野支所

☎☎北大阪商工会議所交野支所 892-6700

新型コロナウイルス対策のため、催し等の開催を中止・延期する可能性があります。また、催し等に参加する場合も、事前検温、マスク着用、身体的距離確保等の配慮をお願いします。

## 催し

### カリスゆったりストレッチ体操

体をのばして姿勢矯正。持ち物バスタオル。毎週月曜10:30～11:30、いきいきランド交野。木曜14:00～15:00、青年の家。金曜10:30～11:30、交野会館。1回500円(体験無料)。

☎ペレイラ美起 090-9612-2154

### 体育リトミックぴょんぐりら

保育士と一緒に音楽・体育知育遊びを楽しむ。毎月第2・4金曜①9:45～10:45②10:45～11:45。青年の家。①2歳以上②2歳未満対象。1回500円。

☎坂本 090-9091-5621



### 第12回ラベンダー水彩画会展

水彩画多数展示。活動の見学・体験入会歓迎。12/1(火)～6(日)9:30～16:30(最終日は16:00まで)。青年の家ロビー。

☎講師の春木 893-7012

### 毛筆年賀状・丑の色紙絵

①毛筆の年賀状。12/4(金)10:00～12:00。②墨彩画で干支の丑を。12/11(金)10:00～12:00。青年の家。18歳以上対象。各日5人。800円。

☎大西 080-1434-5276

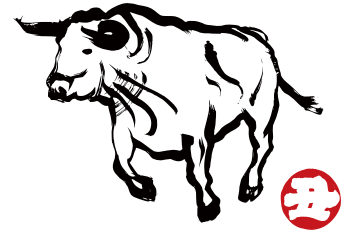

### 心の病を抱えた家族の方々集合

心の病で悩んでいる家族の方々、参加を。12/9(水)13:30～16:00。ゆうゆうセンター。精神障がい者の家族対象。無料。

☎雲川 891-0884

### あしたへ!

発達障がい等気になる人お話ししませんか。12/10(木)10:00～12:00。いきいきランド交野。発達障がい児等の家族対象。100円。

☎中野 891-9040

### 交野着物着付教室

特別な道具は使いません。要申込。12/12(土)・13(日)10:00～12:00。武道館。2,000円(2日間)

☎築田 893-0134(19:00以降)

## 点字カレンダーを 進呈します

ボランティアグループ点訳「虹の会」が令和3年版の点字カレンダーを作りました。希望者に無料で進呈します。

※受取は金曜日のみ。

☎ボランティアセンター 894-3737

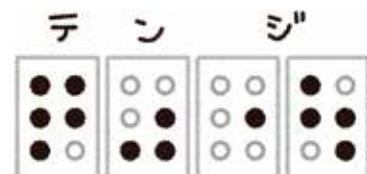

## 催し

### 聞いてみたいインドの話

インド人女性が日本語で語るあれこれ。12/13(日)13:30~15:30。交野会館。先着20名。500円(高校生以下無料)。

問 交野市国際交流協会  
☎894-1113

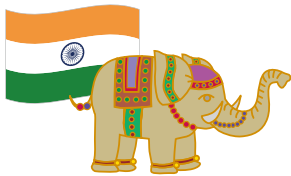

### 童謡を歌って元気アップしよう

楽譜が読めなくても大丈夫。声を出して楽しく。12/14(月)13:00~14:30。いきいきランド交野。1,000円。

問 小澤 <sup>おざわ</sup>☎090-7103-4793

### カイリーの英語絵本読み聞かせ会

先着10人。やさしい英語で楽しく読み聞かせます。12/16(水)15:00~15:45。交野会館。幼稚園児~小学2年生対象。500円。

問 交野市国際交流協会  
☎894-1113

### 包丁・ハサミ研ぎ

切れなくなった包丁・ハサミの研ぎです。12/16(水)・17(木)10:00~14:00受付。私部会館。品物により300~800円。

問 代永 <sup>よなが</sup>☎892-8568

### 廃食油回収

使い終わった家庭用油の回収です。12/19(土)9:30~10:30。市内15ヶ所。無料。

問 代永 <sup>よなが</sup>☎892-8568

### 交野山初もうで

早くコロナ終息しますように。1/9(土)9:00~。河内磐船駅。200円。

問 鶴園 <sup>つるぞの</sup>☎891-6002



新型コロナウイルス対策のため、催し等の開催を中止・延期する可能性があります。また、催し等に参加する場合も、事前検温、マスク着用、身体的距離確保等の配慮をお願いします。

## ハロウィン イラスト・フェス作品展

市内在住・在学者による作品の数々を見に来てください。特に模写の作品展は、「キッズ・ハロウィン」ならではの展示です。

日時 12/15(火)~20(日)9:00~17:00

初日は12:00から。最終日は15:00まで。

場所 青年の家1階 ロビー

問 キッズ・ハロウィンかたの実行委員会の秋山 <sup>あきやま</sup>  
☎090-3976-9092



## 高次脳機能障がい当事者・家族会 「あまのがわ」

お茶を飲みながら気軽にお話できる場です。

日時 偶数月第3日曜と奇数月第3木曜

時間 13:00~15:00

場所 ラポールひらかた

対象 高次脳機能障がい者・家族

費用 初回無料、年会費2,000円

問 長谷川 <sup>はせがわ</sup>☎090-2105-9379



## 塗り絵おりひめちゃん

作 泉 麗香 <sup>いずみ れいか</sup>



ホームページでA4サイズ版を公開しています。完成した塗り絵を送っていただくと、ホームページへの掲載や、イベント等で掲示することがあります。  
【申込】〒576-0850 秘書広報課広報担当  
<https://www.city.katano.osaka.jp/docs/2019030600058/>





# みなさんからいただいた塗り絵おりひめちゃん

みなさんからいただいた塗り絵作品です。  
 幼児～小学生、毎月欠かさず投稿してくれる人、デイサービス利用者のみなさんなど、いろんな人たちからの投稿です。  
 塗り絵の投稿は郵送だけでなく、写真を撮ってそのデータを送る方法でもOKです。

✉kouhou@city.katano.osaka.jp

ホームページには、他にもみなさんからの作品を掲載していますので、ぜひご覧ください。左ページ塗り絵横のURLやQRコードまたは検索サイトで「塗り絵おりひめちゃん」で検索してください。

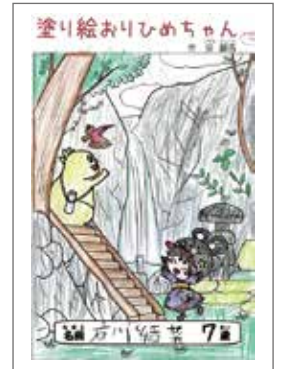
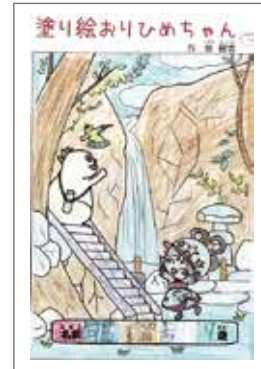





# 交野空撮



## きさいち植物園の メタセコイア

紅葉で色づくきさいち植物園のメタセコイアを撮影しました。燃えるように鮮やかな葉が、園内を彩り、秋の到来を感じさせます。なお、紅葉しているのがメタセコイア、していないのがセコイアです。

右はメタセコイアを真上から撮影したものです。背が高く、細長い印象の木ですが、上から見るとずんぐりとした形で、新たな一面を発見した気分になります。



動画は「かたのスイッチ」公式  
YouTubeチャンネルで

[https://youtu.be/2wOb\\_XSnBLw](https://youtu.be/2wOb_XSnBLw)



※人口集中地区外で、管理者の特別な許可を得て撮影しています。



交野市ホームページ  
<https://www.city.katano.osaka.jp/>



かたのスイッチ  
<https://katanoswitch.jp/>



人口と世帯(10月末時点)：世帯：33,101世帯  
人口：77,651 男：37,510人 女：40,141人



発行：2020年12月1日 編集：企画財政部秘書広報課 〒576-8501  
大阪府交野市私部1丁目1番1号 ☎ 072-892-0121 FAX 072-891-5046

