



5月から、高齢者への 新型コロナウイルスワクチン接種が 段階的に始まります

対象人数約23,000人、ワクチンの数680人分でスタート

国からの
ワクチン供給量が
ごくわずかな中での
スタートです



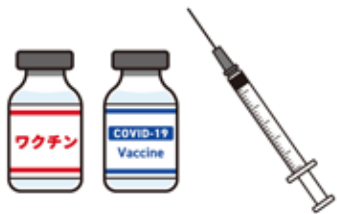

高齢者への新型コロナウイルス 接種が始まります

※令和3年3月15日現在の情報です。今後、国の動向等により、情報が変わる可能性があります。

国からのワクチン供給が遅れています 当初は予約人数が、ごくわずかな中での接種開始となります

今回の接種券送付対象者(高齢者)約23,000人に対し、接種スタート時に交野市に供給されてくるワクチンの数が680人分しかありません。当初はごく限られた人数しか接種できず、希望しても接種できない人が多くでることが予想されますが、ご理解・ご協力をお願いいたします。

市はワクチンが供給されれば、すぐに市民のみなさんに接種を受けていただけるよう体制を整えています。また、国は6月末までには高齢者全てが2回接種を完了できるだけのワクチン供給見通しを発表していますので、落ち着いた対応をお願いいたします。

初回の接種は680人分ですが、その後は、ワクチン供給量が確定し次第、随時受付を開始します。最新の情報は、次でご確認ください。

- 交野市新型コロナウイルス予約サイト
- 交野市ホームページ
- 交野市新型コロナウイルスコールセンター

4月12日(月)

高齢者(※)に接種券を郵送します

※令和3年度中に65歳に達する、昭和32年4月1日以前生まれの人。

接種券にあわせて
同封されているもの

- ①接種のお知らせ
- ②予診票
- ③ワクチン説明書

必ず中身をご確認ください

接種や予約方法の詳細は、接種券にあわせて同封されている「接種のお知らせ」に記載しています。接種券がお手元に届きましたらご確認ください。

- ▷接種券は、対象者1人につき1通、住民票の住所に送ります。
- ▷4/16(金)になっても接種券が届かない場合は、コールセンターまでご連絡ください。

4月26日(月)

9:00から接種の予約がスタートします

接種は
完全予約制
です!

予約方法は
2種類

予約サイト
(Web)
から予約



コールセンターへ
電話予約
☎050-3646-7837



※コールセンターは、回線が混雑してかかりにくくなる場合があります。

5月8日(土)・9日(日)

集団接種(ゆうゆうセンターで接種)がスタートします

初回接種人数:各60人

所在地 天野が原町5-5-1
会場 4階 多目的ホール



5月10日(月)

個別接種(医療機関で接種)がスタートします

初回接種人数:560人

かかりつけ医や、お近くの医療機関で接種できます。
予約は予約サイト・コールセンターのみで受け付けています。
医療機関へのお問い合わせはご遠慮ください。

医療機関名	所在地
大山医院	森北1-22-6
おがわクリニック	私部西2-6-1
交野病院	松塚39-1
きただ整形外科リウマチクリニック	私部3-9-17
清田医院	星田西3-12-1
こさか内科クリニック	郡津4-39-13
小林診療所	星田5-17-27
さくらクリニック	幾野1-29-8
多々内科クリニック	森南1-9-5
田中診療所	私部7-48-3
寺嶋・塚田子どもクリニック	天野が原町5-14-2
中村クリニック	私市5-1-5

医療機関名	所在地
西本内科医院	藤が尾3-16-2
野村医院	倉治3-50-1
はと産婦人科	藤が尾4-3-16
ひびきクリニック	森北1-22-6
藤の街クリニック	藤が尾4-3-15
宝田クリニック	私部8-3-5
星田南病院	藤が尾3-5-1
松吉医院	天野が原町2-29-3
みやそう耳鼻咽喉科	私部西1-33-25
山添医院	私部1-16-13
山本整形外科	森北1-37-6

※個別接種できる医療機関は、変更になる可能性があります。予約サイト・コールセンターで改めてご確認ください。

高齢者以外の人に関する情報は、詳細が決まり次第お知らせします

高齢者以外の人(64歳以下)への接種は、6月以降となる見込みです。接種時期や接種券の送付については、決まり次第広報紙やホームページでお知らせしますので、お待ちください。

案内チラシの送付に関するおわび

広報3月号で、案内チラシを3月中旬ごろに全戸配布予定とお知らせしましたが、国のワクチン供給の遅れから、案内チラシが作成できず、市民のみなさんにお配りできていないことをおわびいたします。

ワクチンの有効性や安全性等の詳しい情報

厚生労働省ホームページ

厚生労働省 コロナワクチン

検索



厚生労働省 新型コロナワクチンコールセンター

☎0120-761770(フリーダイヤル)

受付時間 9:00~21:00(土・日・祝も受付)

厚生労働省 聴覚障害者相談窓口

☎03-3581-6251

✉corona-2020@mhlw.go.jp

交野市でのワクチン接種に関すること

交野市ホームページ

交野市 コロナワクチン

検索



交野市新型コロナワクチンコールセンター

☎050-3646-7837(日・祝を除く9:00~18:00)

✉yoyaku@katanocity.jp

聴覚障がい者専用連絡先(FAX)

☎050-3457-4766

施政方針

令和3年度

2月24日、令和3年第2回議会定例会が開会され、冒頭、黒田市長が新年度の施政方針を発表しました。

新型コロナウイルスの感染拡大の中、感染拡大防止にご協力いただいている市民の皆様、福祉・子育て・教育現場の皆様にご改めて心より感謝いたします。また医療従事者の皆様には心より敬意を表します。

本市ではこれまで、感染拡大防止に努めるとともに、子育て世帯や中小企業の支援、テレワーク導入支援、学校教育におけるICT環境整備などを実施してまいりました。

令和3年度も引き続き、感染拡大防止および暮らし・経済への支援、新しい生活様式に向けた取組を進めてまいります。

ワクチン接種については、円滑に接種を行えるよう準備を進めております。スケジュール等が決まりましたら広報紙やホームページで順次お知らせします。

命、暮らしを社会全体で守るために、市民の皆様には、引き続き感染予防と感染拡大防止へのご協力をお願いいたします。



私が市長に就任してから6年が経過しましたが、この間も高齢化は確実に進んでいます。

一方、昨年本市は98人の転入超過であり、特に14歳以下の子どもと30歳代の転入が多く、子育て世代の流入傾向は、しっかり維持されています。また、合計特殊出生率も、2013年には1.24人であったものが直近の2018年には1.46人に上昇しています。

安全・安心な環境で子ども達が元気に育ち、若い世代が定着し集う、また現役世代と高齢世代が支え合うまちを目指して引き続き取り組んでまいります。

幼児保育・教育においては、民間幼稚園の認定こども園化、新たな私立保育園の開園などにより、令和3年4月には134人の定員増加が見込まれます。

学校教育においては、第一中学校区における施設一体型の小中一貫校の建設に向け、交野小学校と長宝寺小学校の統合校準備を進めております。幅広い年齢の子ども達が、多様な交流の中で相互に触発され、新たな発見や考えが生まれる交野型小中一貫教育の実現に向け、全市的に取り組んでまいります。

まちづくりの分野では、星田北エリアにおける都市基盤整備が進んでいます。令和3年度には、星田駅前ロータ

リーの供用開始が予定されています。

このエリアには、身近な雇用の場となる企業の進出も予定されており、若い世代が流入し、まちが成長することにより、本市全体の地域活力の維持につながるものと期待しております。

環境分野では、国が「カーボンニュートラル」「脱炭素」を打ち出したことを踏まえ、地球規模での持続可能な社会という視点で環境基本計画の改定作業を進めてまいります。

本市は、11月3日に市制施行50周年を迎えます。

昭和46年(1971年)の市制施行当時、本市の人口は36,952人でした。市制施行以降、人口増加とそれに伴うインフラ整備が進みました。

現在は、人口減少と公共施設の老朽化の時代となりましたが、これまで市民の皆様とともに築き上げてきた暮らしを支える都市機能や自然・文化等のまちの魅力は、未来に引き継いでいかなければなりません。

今後も社会変化を踏まえ、市政課題や方向性を絶えず更新しながら、国・府と連携し、安全・安心で健康な暮らしや地域の活力維持、まちの成長に向けた市政推進に、市役所一丸となって取り組んでまいります。

令和3年度予算の概要

コロナ禍により経済活動が停滞し、市税収入等の落ち込みが予想される中、増加する社会保障関連予算やインフラの老朽化対策等の財源を確保するとともに、将来への投資など、市の魅力を高め、まちを持続的に成長させるための配分となるよう編成しました。

一般会計	269億4,010万2千円
国民健康保険特別会計	79億9,000万5千円
介護保険特別会計	60億8,150万7千円
公共用地先行取得事業特別会計	2億6,096万4千円
後期高齢者医療特別会計	14億5,506万7千円
水道事業会計	22億8,083万3千円
下水道事業会計	19億9,191万円
総額	470億38万8千円

1. 子どもが元気に成長する環境づくり

子育て

- **保育定員拡大**
待機児童解消に向け、民間幼稚園の認定こども園への移行促進等により保育定員の拡大に取り組みます。
- **自然保育補助金**
子ども達が交野の豊かな里山の自然に触れる機会を増やすために、「自然保育補助金」を新設します。
- **病児保育**
民営化した「あまだのみやちどりこども園」にて、市内の園で初となる体調不良児を対象とした病児保育を実施します。
- **児童発達支援センター**
機能支援センター(こどもゆうゆうセンター)を拡充し、従来の児童発達支援事業に加え、「障がい児相談支援事業」、「保育所等訪問支援事業」を行う地域の中核的な療育支援施設としての運営を開始します。
- **放課後児童会**
放課後児童会の開会時間の延長を目指します。



学校・教育

- **小中一貫教育**
「交野市は9年間で育てます」をキャッチフレーズに、児童・生徒の情(こころ)と確かな学びを育む交野型小中一貫教育の実現を図ります。
- **第一中学校区魅力ある学校づくり**
〔(仮称)交野市立交野みらい学園〕の整備に取り組むとともに、令和4年4月の小中統合に向け、長宝寺小学校校舎の改修・仮設校舎の整備を進めます。
- **小中学校の適正配置**
引き続き第三・第四中学校区の学校の規模適正化・適正配置を進めます。

2. 支え合う健康・福祉のまちづくり

地域福祉

- **外出支援策**
既存の公共交通機関や、ドアツードアの個別移動手段を活用した支援策の利便性向上を進めるとともに、引き続き効果検証を行い、必要かつ効果的な事業の実施に取り組みます。
- **認知症対策**
認知症に対する理解促進や予防、見守り体制の充実を推進します。
- **障がい者の相談体制**
相談支援のワンストップ窓口である「基幹相談支援センター」を、市で運営し、ライフステージを通じた総合的、専門的な相談支援体制の構築を図ります。
- **成年後見制度**
利用促進を図るため、地域連携の仕組みとして中核機関と協議会の設置に向けて取り組みます。



文化・スポーツ活動

- **施設の指定管理**
市民がスポーツ活動、文化活動を楽しむ場としての文化・スポーツ施設の管理運営を、適切かつ計画的に行える次期指定管理事業者の選定に取り組みます。
- **星の里いわふね**
今後のあり方について利用団体との協議と併せ専門家等の意見を伺いながら検討します。
- **図書館システムの更新**
利用者の利便性やサービスの向上を目指すため、図書館システムの更新を行います。

3. みんなで安全・安心なまちづくり

新型コロナウイルス感染症対策

- **ワクチン接種**
医師会・医療機関等との連携を密にし、多くの市民が円滑・速やかに、かつ、安全に接種を受けられるよう体制整備や市民周知等に取り組みます。
- **救急活動**
コロナ禍での救急活動を充実させるため、高規格救急自動車の更新と感染症対策資機材の充実を図ります。
- **シトラスリボンプロジェクト**
感染者や医療従事者の方に対する偏見や差別をなくすため愛媛県内の有志グループが立ち上げた「シトラスリボンプロジェクト」に賛同し、偏見・差別の解消に取り組みます。
※その他、令和3年度のコロナ対策事業については、広報5月号で案内します。



安全・安心

- **防災無線**
土地区画整理事業が進む星田北エリアに、新たに防災無線を設置します。
- **防災協力農地**
災害時に活用できる防災協力農地の登録を増やすため、制度の周知に取り組みます。
- **男女共同参画**
第3次男女共同参画計画の策定や人権施策を更に推進するための指針づくりに着手します。

4. 地域の活力と雇用を生む基盤づくり

まちづくり

- **星田北エリア**
星田北地区が今年度にまちびらきする予定です。また、星田駅北地区ではまちびらきに先行し、駅前ロータリーの供用開始を6月に予定しています。
- **「天の川磐船線」**
都市計画道路「天の川磐船線」の早期事業化に向け、大阪府など関係機関との協議を進めます。
- **空き家対策**
空き家の活用や流通に関する相談体制の充実を図り、新たな移住のきっかけ作りとして、「移住・定住促進事業」をはじめ、金融機関等と連携した移住・定住促進の仕組みづくりを進めます。

魅力の向上・発信

- **市制施行50周年**
11月3日に迎える市制施行50周年を一つの契機とし、記念事業に取り組むとともに本市の魅力を市内外に発信します。
- **おいしい水**
7月から自己水割合を7割から8割に引き上げ、よりおいしい水の給水に取り組みます。



5. 未来へつながる環境づくり

行政の環境整備

- **新庁舎整備**
「市民の役に立つところであり、防災マネジメントの拠点」という方向性等を踏まえつつ、さまざまな可能性についても再検討します。また、課題となる事業費の縮減に加え、ICT活用や感染症対策等、これからの庁舎のあり方の検討など、課題解決に向け取り組みます。
- **行政デジタル化**
行政サービスの利便性向上や行政事務の効率化のため、さらなるデジタル化に取り組みます。
- **マイナンバーカード**
市民の利便性向上のため、窓口体制の増強や交付予約サイトの立ち上げ、公共施設や商業施設での出張申請サポート等に取り組みます。
- **総合計画基本構想**
次期総合計画基本構想の策定作業に着手し、具体的な調査・検討を進めます。



環境保全

- **環境基本計画**
第二次環境基本計画の策定を行い、中長期的なビジョンのもと、2050年までに温室効果ガスの排出をゼロにするための取組を検討します。
- **天野川緑道桜回廊事業**
市制施行50周年記念事業の一環として、天野川緑地にて桜を補植する「天野川緑道桜回廊事業」を実施します。



4月1日から、
スマートフォンの決済アプリで
税金や保険料などの
支払いができます

利用方法や最新情報はホームページをご覧ください。
<https://www.city.katano.osaka.jp/docs/2021020400012/>



支払できるアプリ



LINE Pay

請求書支払い



請求書払い

Rakuten
楽天銀行

コンビニ支払いサービス

ファミペイ

請求書支払い

支払できる税・料金

市府民税(普通徴収)

固定資産税・都市計画税

軽自動車税(種別割)

上下水道料金

国民健康保険料

後期高齢者医療保険料

介護保険料

主な注意点

- ▶ 納期限を過ぎた納付書、バーコード表示がない納付書、バーコードを読み取れない納付書、金額が30万円を超えている納付書は利用できません。ただしFamiPayは10万円まで、LINE Payの水道料金は5万円未満の支払いのみ利用できます。
- ▶ スマートフォン決済アプリを利用した納付では領収書が発行されません。支払い後も領収印のない納付書が残るため、二重払いにご注意ください。
- ▶ 軽自動車の車検などで納税証明書や領収書が必要な人は、市役所指定の金融機関・コンビニでお支払いください。

市府民税(普通徴収)、固定資産税・都市計画税、軽自動車税(種別割)	問 税務室 ☎892-0121
国民健康保険料、後期高齢者医療保険料	問 医療保険課 ☎892-0121
介護保険料	問 高齢介護課 ☎893-6400
上下水道料金	問 水道局 ☎891-0016

「節酒チャレンジ」がスタートしました

☎健康増進課 ☎893-6405

健康的な生活のために取り組む「かたのチャレンジ」の1つとして、「節酒チャレンジ」がスタートしました。「ついお酒を飲み過ぎてしまう」「いつまでも健康でお酒を楽しみたい」という人など、20歳以上でお酒の飲み方を見直したい人は誰でもチャレンジに参加できます。

節酒チャレンジは、飲酒量の単位を理解し、飲酒日記をつけて自分自身の傾向を知ることをステップ1とし、ステップ2では飲酒に対する具体的な目標を立てるなど、各ステップごとにチャレンジ内容が変わります。最終ステップまで達成した人には景品をプレゼントしますので、がんばって取り組んでください。

他にも「食事・運動・睡眠・禁煙」の取組もありますので、自分の生活習慣を見直したい人はぜひチャレンジしてみてください。

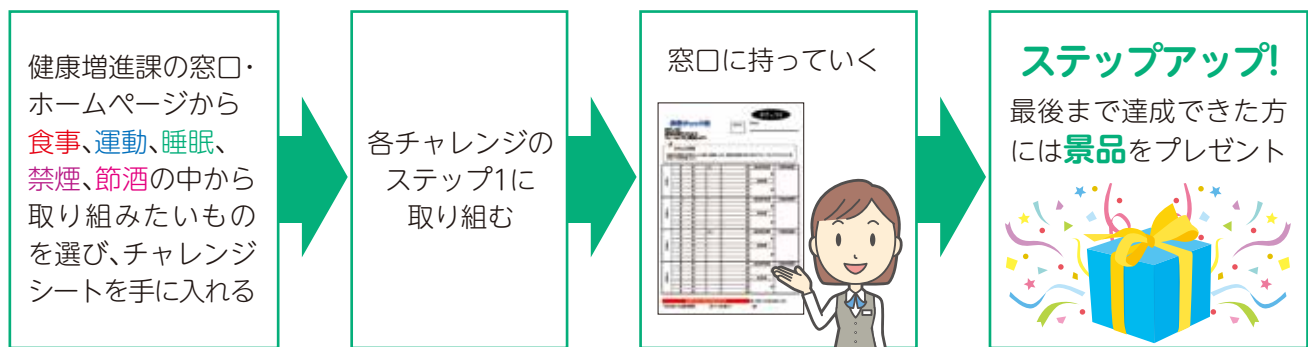

きさいち植物園のサクラ山が 装い新たになりました

大阪市立大学附属植物園では、昨年从今年3月にかけて、12品種30株の桜を植栽しました。

新しくなったサクラ山の特徴は「緑の桜」です。当園のみが保有する「新錦」や、存在感の強い「鬱金」などの以前からあった人気品種に加え、「園里黄桜」「園里緑龍」などの21世紀になってから生まれた品種が楽しめるようになり、いずれも緑色(薄黄色・黄緑含む)の花を咲かせる品種です。将来的には同じ様な桜を充実させ、緑色系の桜が主役のエリアを作りたいと考えています。

もちろんピンク色の花を咲かせる桜も多数植栽されています。ぜひ、装い新たに生まれ変わったサクラ山を見に来てください。



新錦



鬱金



園里黄桜



園里緑龍

☎大阪市立大学附属植物園 ☎891-2059
(4月1日より、名称変更しています。)

自動車文庫「ブンブン号」の巡回日程

☎ 倉治図書館 ☎891-1825

4月から、「藤が尾」の時間が「15:45～16:30」から「15:50～16:30」に変更になります。

ステーション名	時間	曜日	4月	5月	6月	7月	9月	10月	11月	12月	2月	3月
郡津駅前(松塚公園)	14:00～14:45	水	7日	19日	2日	14日	8日	6日	17日	1日	2日	2日
星田西体育施設前	15:30～16:30		21日	16日	30日	22日	20日	15日	16日	30日		
ゆうゆうセンター前	14:00～14:30		14日	12日	9日	7日	1日	13日	10日	8日	9日	9日
磐船駅北1号公園	14:45～15:30		28日	26日	23日	21日	15日	27日	24日	23日		
藤が尾	15:50～16:30		29日									
フレンドタウン交野 (北側出入口前)	13:30～14:15	木	8日	6日	3日	1日	9日	7日	4日	2日	10日	10日
妙見坂 (松下中央児童公園)	14:45～15:15		22日	20日	17日	15日	21日	18日	16日	24日	24日	
南星台公園	15:30～16:30		1日	13日	10日	8日	2日	14日	11日	9日	3日	3日
妙見東(中公園北)	13:30～14:00		15日	27日	24日	16日	28日	25日	17日	31日		
星田山手自治会館前	14:30～15:15		30日									
星田山手1丁目	15:30～16:30											

※8月と1月は運休です。

第4期交野市地域福祉計画(案)に関するパブリックコメント

☎ 福祉総務課 ☎893-6400

この計画は、地域の福祉課題を、住民ニーズを踏まえ、地域・行政等が協力して解決に取り組み、さらなる地域福祉の推進を図るものです。

この度、案を公表し、みなさんからの意見を募集します。

募集期間 4/12(月)～5/12(水)

案の閲覧場所 市ホームページ、市役所本館2階 情報公開コーナー、ゆうゆうセンター1階 福祉総務課

意見を提出できる人 次のいずれかに該当する個人・法人・団体

- ▷市内に在住・在勤・在学している
- ▷市内に事業所(事務所)がある
- ▷市税の納税義務がある
- ▷その他、案件に利害関係がある

意見の提出方法 意見書(様式自由)に住所・氏名(団体名)を記入し、募集期間内(消印有効)に持参・郵送・

FAX・Eメールで福祉総務課

〒576-0034 天野が原町5-5-1 ☎ 895-6065 ✉ hukusi-soumu@city.katano.osaka.jp

計画に関する市民説明会

日時 ①4/16(金)18:30～

②4/17(土)10:00～

※質疑応答を含め、90分程度を予定。

場所 市役所別館3階 中会議室

※感染症対策のため、入場制限をする場合があります。なお、市民説明会終了後、説明動画をホームページに掲載予定です。

予防接種を受けましょう

☎健康増進課 ☎893-6405

令和3年度予防接種の一部を紹介します。実施の詳細やその他の予防接種は、この広報に折り込みしている「わが家の健康管理」をご覧ください。

子どもの予防接種

費用 無料 **持ち物** 母子健康手帳

申込 実施医療機関へ直接申込

※定められた接種期間を過ぎると公的な費用助成が受けられず、任意で接種するとワクチンに応じた費用がかかります。

麻しん・風しん混合(MR)ワクチン

麻しんは感染力が強く、免疫がないとほぼ100%感染します。また、麻しん・風しんとも特別な治療薬はなく、対症療法しかありません。

第1期対象・接種期間 1歳～2歳の誕生日前日

※1歳の誕生日を迎えたら、早めに接種してください。

第2期対象 幼稚園年長児相当年齢の幼児
(平成27年4/2～28年4/1生まれ)

第2期接種期間 4月～令和4年3月末

※第2期対象者には個別通知をします。5月になっても届かない場合はご連絡ください。

HPVワクチン(子宮頸がん予防ワクチン)

接種との因果関係が不明な疼痛等の症状報告があるため、現在は積極的な勧奨はしていませんが、定期接種になりますので対象者は無料で接種できます。

対象 小学6年生から高校1年生相当年齢の女性
(平成17年4/2～22年4/1生まれ)

接種回数 3回

日本脳炎2期

現在、ワクチンの出荷量が安定しておらず、1期の接種と接種期限が近い2期の人が優先されます。希望してもすぐに接種できない場合がありますので、ご理解ください。

対象 9歳～13歳未満

※平成20年4/1以前に生まれた20歳未満の人は、特例で接種が受けられます。詳細は「わが家の健康管理」をご覧ください。

接種回数 計4回

高齢者の予防接種

高齢者肺炎球菌ワクチン

対象者には個別にはがきを送ります。5月になっても届かない場合はご連絡ください。

なお、コロナ禍で肺炎予防に対する意識が高まり、ワクチンの需要が増加して予約が取りづらい状況です。ご注意ください。

対象 令和3年度中に65・70・75・80・85・90・95・100歳になる人で初めて肺炎球菌ワクチン(®ニューモバックス)を接種する人

接種期間 4月～令和4年3月末

費用 2,000円

持ち物 個別通知はがき(水色)、本人確認書類(マイナンバーカード、介護保険証等)

※過去に自己負担で任意接種した人は、助成制度の対象外になりますが、市で接種履歴が確認できないため案内はがきを送付されます。2回目の接種のため、自己負担になりますのでご注意ください。

大人の予防接種

これから生まれてくる赤ちゃんを先天性風しん症候群から予防するために、抗体価の低い人は予防接種を受けましょう。

風しん第5期追加的対策

対象者には令和2年3月にクーポンを送付しています。転入や紛失等で持っていない人は、健康増進課で交付手続きが必要です。

対象 昭和37年4/2～54年4/1生まれで、抗体検査を受け、抗体価が低い人

接種期間 令和4年3月末まで **費用** 無料

先天性風しん症候群予防対策

対象 風しん抗体検査の結果、抗体価が低く接種時に19歳以上の男女で①～③に該当する市民

- ①妊娠を希望する女性
- ②妊娠を希望する女性の配偶者
- ③妊娠をしている女性の配偶者

接種期限・申請期限 令和4年3月末まで

助成方法 償還払い(1回限り)

助成額 MRワクチン 上限8,000円

風しんワクチン 上限4,000円

申請に必要なもの 予防接種済証、領収書(接種を受けた人の氏名、ワクチン名、医療機関名、接種日、金額が明記された原本)、抗体検査の結果、振込先口座が確認できるもの、印鑑

飼い犬登録と狂犬病予防接種

問 環境衛生課 ☎892-0121

新型コロナウイルス感染症拡大防止のため、開催を中止する可能性があります。開催の可否等については、事前に市ホームページで確認またはお問い合わせください。

4月	10:00～11:30	13:30～14:15	15:00～15:45
13(火)	倉治公民館	リニアパーク北公園 (星田西体育施設北側)	私市会館
14(水)	市役所別館東	南星台4丁目西公園	星田山手自治会館
15(木)	星田会館	森区民ホール	ゆうゆうセンター西側駐車場
16(金)	ドッチボール広場(向井田)	郡津駅西口前(松塚公園内)	郡津公民館
19(月)	天野川緑地西側広場(藤が尾)	第1児童センター(幾野)	さくら丘自治会館 (天野が原町)
20(火)	市役所別館東	妙見東自治会館	カンガルーちびっこ広場 (妙見坂1丁目公園)
21(水)	星田会館	教育文化会館	倉治公民館

※雨天決行。駐車場はありません。

対象 生後91日以上の子犬(室内犬も同様)

※次に該当する犬は接種できませんので、事前に獣医師へ申し出てください。

▷妊娠中(最近交配させた犬を含む)または、病気療養中 ▷1か月以内に他の予防接種を受けた

▷過去に注射等によるアレルギー症状が出た ▷下痢・嘔吐・咳等の症状がある

▷体調不良、食欲異常がある ▷他市で登録されている犬(交野市へ登録変更する場合を除く)

内容 狂犬病予防注射および注射済票の交付、飼犬登録(未登録者のみ)、各種変更届、死亡届

※転入届は、転出元の市町村で交付される鑑札を持参してください。鑑札を紛失した場合は再交付(手数料1,600円)になります。

※飼い犬が死亡したときは、必ず届け出をし、登録時の鑑札を返却してください。

※既登録者には「令和3年度春の集合注射のお知らせ」を送っています。予診票を記入のうえ持参してください。忘れると手続きに時間がかかります。

費用 ▷飼犬登録手数料(未登録者のみ) = 1頭3,000円

▷狂犬病予防注射・注射済票交付手数料 = 1頭3,300円

注意事項 ▷犬は十分制御できる人が連れ、首輪・リードは安全なものを装着し、噛みぐせのある犬は口輪等をつけてください。

▷集合注射に来られない人は、動物病院などで注射を受けてください。費用等は、事前に動物病院などへご確認ください。

消費者相談

塾広告の合格実績は信用できますか？

Q 大学受験を控えた子どもと塾を選ぶ中、志望校の合格実績が高いと広告している塾にしようかと思いますが、信用できますか？

A 広告に表示されている合格実績の根拠、例えば短期集中講習や模擬テストだけの受講者もこの実績に含まれているのか、同じ大学の複数学部合格者のカウントはどうしているのかなどを契約前に確認しておきましょう。

助言 以前から塾広告の合格実績や講師、満足度などについて、消費者庁が何度か塾に景品表示法に基づく処分を下したことがあります。
(公社)全国学習塾協会では合格実績に関する自主基準も作成しており、気になるようなら、こうした基準も調べてみましょう。

ゆうゆうセンター1F 人権と暮らしの相談課 消費生活センター ☎891-5003

event-information

イベント情報

アウトドア

自然 渡ってきた夏鳥を見よう

野鳥を観察し、さえずりなどの特徴を学びます。

日時 4/11(日)9:00～15:00(雨天中止)

集合 私市駅前 費用 無料

コース くらんど園地→傍示の里→天田神社

持ち物 弁当、飲み物、雨具、あれば双眼鏡・野鳥図鑑

指導 交野野鳥の会 申込 当日集合場所

☎ いきものふれあいセンター ☎893-6520

自然 れんげ畑で遊ぼう

れんげ畑で花の冠や草笛作りを楽しみましょう。

日時 4/18(日)9:30～12:00(雨天中止)

集合 いきいきランド交野 正面広場

※れんげ畑まで徒歩で移動します。

定員 20人(先着順。小学生以下は保護者同伴)

費用 無料 持ち物 飲み物、タオル、帽子等

申込・☎ 4/1(木)から交野みどりネット事務局

☎892-0121

自然 里山を楽しもう

竹伐りや簡単な竹工作を体験しましょう。

日時 4/25(日)10:00～14:00(雨天中止)

場所 星田ふれあいの森(星田6丁目)

対象 小学4年生以上の市民(小学生は保護者同伴)

定員 20人(先着)

費用 無料

持ち物 飲み物、昼食、敷物、タオル、帽子等

服装 長袖、長ズボン、動きやすい靴

申込・☎ 4/1(木)から交野みどりネット事務局

☎892-0121

青年の家

文化 青年の家展示室の一般公開

日本南画院副理事長であった故清水要樹しみずようき氏の南画の展示を定期的で開催しています。

日時 毎月第1水曜日と第3土曜日10:00～12:00、

12:45～16:00(7月は第3水曜日)

場所 青年の家1階 展示室

☎ 社会教育課 ☎892-7721

いきいきランド交野

産業 交野いきいきマルシェおりひめの駅

交野産の野菜販売、おいしい食べ物の販売など楽しさいっぱいです。ぜひお越しください。

日時 4/11(日)10:00～15:00(荒天中止)

場所 いきいきランド交野

テーマ 健康☆マルシェ

おりひめの駅応援隊(ボランティア)募集

定員4人。お弁当の支給があります。

☎ 交野いきいきマルシェおりひめの駅運営委員会事務局 ☎892-0121

スポーツ フィットネス会員入会キャンペーン

4月入会者の入会金2,000円を無料にするキャンペーンです。

会員になると時間に限りなくトレーニングやプールを利用できるほか、スタジオプログラムへの無料参加等、多数の特典があります。

☎ いきいきランド交野フロント ☎894-1187

星の里いわふね

文化 陶芸教室

①5/19(水)9:30～ ②5/20(木)9:30～

③5/21(金)9:30～ ④5/31(月)9:00～

⑤6/2(水)9:30～ ⑥6/3(木)9:00～

⑦6/7(月)9:30～

場所 星の里いわふね

定員 12人(先着)

費用 5,000円

持ち物 筆記用具、タオル(古いもの)、エプロン、軍手、昼食、飲み物

申込・☎ 4/8(木)～30(金)に星の里いわふね

☎893-3131



文化 竹クラフト教室

竹を使った味わいある作品作りを体験します。
日時 4/3・5/8・6/5・7/3・9/4・10/2・11/13・
12/25・2/5・3/5(土)13:00～16:00
場所 星の里いわふね
対象 高校生以上 **定員** 10人(先着)
費用 1回500円 **講師** 岡田実さん^{おかだみのる}
持ち物 あれば小刀・ナタ・竹のこぎり
申込・☎ 星の里いわふね ☎893-3131

ゆうゆうセンター

相談 行政書士による日曜無料相談会

日時 4/18(日)13:00～15:00(要予約)
場所 ゆうゆうセンター3階 研修室
内容 遺言・相続・成年後見、内容証明の作成等
申込・☎ 行政書士会枚方支部 ☎814-9920

福祉 手話体験講座(初心者)

あいさつや自己紹介等、簡単な手話を学びます。
日時 ①4/21(水)19:00～21:00
②4/23(金)10:00～12:00
場所 ゆうゆうセンター3階 団体共用ルーム1
対象 市内在住・在勤・在学で手話に興味がある人
定員 10人(抽選。最低催行5人) **費用** 無料
申込・☎ ①講座名②住所③氏名④電話番号⑤参加
希望日を、郵送・電話・FAXで、4/13(火)までに障
がい福祉課 ☎893-6400 ☎895-6065
〒576-0034 天野が原町5-5-1

福祉 交野市手話講習会

①金曜朝コース:5/7(金)10:00～12:00
②水曜夜コース:5/12(水)19:00～21:00
※いずれも初回開催日。各全40回。
場所 ゆうゆうセンター3階 団体共用ルーム1
対象 市内在住・在勤・在学で手話を初めて習いた
い人
定員 各10人(抽選。最低催行5人)
持ち物 全国手話研修センター発行「手話を学ば
う手話で話そうDVD付き」(無い人は購入が必要。税別3,000円)
申込・☎ ①希望コース②住所③氏名④電話番号⑤
手話学習の経験を、郵送・電話・FAXで、4/28(水)
までに障がい福祉課
☎893-6400 ☎895-6065
〒576-0034 天野が原町5-5-1

その他施設(市内)

健康 元気アップ体操クラブ

4月から当分の間、ゆうゆうセンター分は場所・時
間が変更になります。

①4/7・21(水) **定員** 各部40人
1部:13:30～14:15 2部:14:30～15:15
星田会館体育館(受付は本館2階)
②4/1・15(木)13:30～14:15 **定員** 50人
青年の家武道施設
③4/9・23(金)10:30～11:15 **定員** 60人
いきいきランド交野2階 サブアリーナ
対象 おおむね65歳以上の市民
費用 無料
持ち物 飲み物、上履き、①は靴を入れる袋
申込 直接会場
☎ 高齢介護課 ☎893-6400



その他施設(市外)

福祉 大阪府点訳・朗読奉仕員中級養成講座

日時 5/27(木)～11/25(木)(全24回)
①点訳:13:30～15:30(11/25は10:00～12:00)
②朗読:10:00～12:00
場所 福祉情報コミュニケーションセンター
対象 府在住・在勤で、市町村等の初級養成講座修
了者または同等と認められる人(初心者不可)
定員 各25人程度
費用 無料(教材一部実費)
※受講判定試験あり。5/13(木)実施予定。
申込 4/30(金)〈必着〉までに受講申込書を郵送・FAX
で(一財)大阪府視覚障害者福祉協会 大阪府点
訳・朗読奉仕員中級養成講座担当
〒537-0025 大阪市東成区中道1-3-59
☎06-6748-0631
※府HPから申込もできます。「大阪府点訳・朗読奉
仕員中級養成講座」で検索。
☎ (一財)大阪府視覚障害者福祉協会
☎06-6748-0611

その他施設(市外)

消防 甲種防火管理新規講習会

消防法令により防火管理者の選任が必要な事業所で、異動等で防火管理者が不在となる場合には必ず受講してください。

日時 ①5/17(月)・18(火) ②5/19(水)・20(木)

場所 枚方寝屋川消防組合消防本部5階
多目的ホール

対象 市内在住・在勤の防火管理資格取得希望者

定員 各3人(先着) **費用** 4,000円

持ち物 甲種防火管理新規講習受講申込書兼受講票

申込・問 ①は4/12(月)～16(金)に、②は4/19(月)～23(金)に消防本部予防課 ☎892-0012

福祉 大阪府要約筆記者養成講座

日時 6/19(土)～12/4(土)(全21回)

場所 福祉情報コミュニケーションセンター

対象 府内在住・在勤・在学者

コース ①手書きコース ②パソコンコース

定員 各12人 **費用** 無料(教材費実費)

※受講判定試験あり。5/29(土)実施予定。

申込 5/10(月)〈必着〉までに、受講申込書を郵送で(特非)大阪府中途失聴・難聴者協会

〒562-0023 箕面市栗生間谷西2-2-6 きったか 橘高方

※府HPから申込みできます。「大阪府要約筆記者養成講座」で検索。

問 府民お問い合わせセンター ☎06-6910-8001



notice

お知らせ

制度・業務

福祉 訪問理美容サービス

理美容院に行くことが困難な人に、自宅で理美容サービスを受ける出張費を助成する利用券を発行します。

対象 おおむね65歳以上で介護保険の「要介護3」以上の認定を受けている人

利用方法 市と契約している理美容店に予約し、訪問時に利用券を渡す(理美容代は自己負担)

利用回数 年度内4回(昨年度の残った利用券がある場合は返還してください)

問 高齢介護課 ☎893-6400

福祉 高齢者家族やすらぎ支援事業

家族に休息が必要なときに、「やすらぎ支援員」が家庭を訪問し、要介護者の話し相手や見守りをを行います(直接の介護は行いません)。

対象 在宅で生活しているおおむね65歳以上の認知症高齢者等で、一時的な見守りが必要な人

時間 平日9:30～17:00

費用 1時間80円

問 社会福祉協議会 ☎895-1185

福祉 寝具類の丸洗いサービス

寝具類の丸洗い、乾燥消毒等の費用を助成します。

対象 心身の障がいおよび傷病等の理由により寝具類の衛生管理が著しく困難な、おおむね65歳以上の一人暮らしや高齢者のみの世帯

利用回数 年度内2回

(1回の利用につき、寝具類は2枚以内)

問 高齢介護課 ☎893-6400

福祉 緊急通報システム

一人暮らしや寝たきりの高齢者の安全確保のために、緊急通報装置を貸与します。

装置の概要 急病などの時に、緊急ボタンを押すことでナースコールセンターの相談員と会話ができ、緊急時には協力員や警備員が駆けつけたり、消防署へ連絡を行う。また、相談ボタンを押すことで健康相談もできる

対象 おおむね65歳以上の一人暮らしの人など
※昼間のみ独居の世帯も対象(条件あり・有料)
※高齢者のいる世帯で必要な場合は、世帯状況などにより費用が異なります。

☎ 社会福祉協議会 ☎895-1185

福祉 重度障がい者医療助成

対象 次のいずれかに該当する人

- ①身体障がい者手帳1・2級を持っている
- ②療育手帳Aを持っている
- ③療育手帳B1を持っており、身体障がい者手帳3～6級を持っている
- ④精神障がい者保健福祉手帳1級を持っている
- ⑤難病等の受給者証を持っており、障がい年金(または特別児童扶養手当)1級に該当する

※所得制限があります。助成開始は申請月から。

☎ 障がい福祉課 ☎893-6400

福祉 福祉医療費助成制度の一部改正

4月から、府の福祉医療費助成制度が一部改正され、重度障がい者医療・ひとり親家庭医療・子ども医療を持つ全ての人について、精神病床への入院が助成の対象となります。

その他の詳細は市または府HPをご覧ください。

※老人医療は令和3年3月末で終了です。

☎ 障がい福祉課 ☎893-6400

環境 森林を新たに取得した人は届け出が必要です

平成24年4月以降に森林を新たに取得した人は、森林法に基づき、その旨を土地所在地の市町村に届け出をする必要があります。

対象 売買や相続等により森林の土地を新たに取得した人(個人・法人問わず)

※国土利用計画法に基づく土地売買契約の届出を提出している人は対象外です。

※制度の詳細等は、ホームページをご覧ください。

<https://www.city.katano.osaka.jp/docs/2020072100024/>

☎ 環境衛生課 ☎892-0121

子育て 児童扶養手当・特別児童扶養手当

児童扶養手当

父母の離婚や死亡等により、父または母と生計が異なる児童(18歳になって最初の3月31日まで。一定の障がいがある場合は20歳未満)を監護する母、監護し生計を同じくする父、父母以外の養育者(児童と同居・監護・生計維持をする人)に支給されます。
※婚姻等、受給資格がなくなった時は、すぐに届け出をしてください。

特別児童扶養手当

20歳未満で、政令に指定される障がいのある児童を監護している父母(主として生計を維持する1人)または父母以外の養育者(児童と同居・監護・生計維持をする人)に支給されます。

※障がいの程度や住所・氏名に変更があった場合は届け出をしてください。

手当の支給額・条件

両手当とも、今年度は支給額の変更はありません。また、両手当とも、所得制限、支給要件等の条件があります。

児童扶養手当(月額)		
	全部支給	一部支給
本体額	43,160円	43,150円～10,180円
第2子加算額	10,190円	10,180円～5,100円
第3子以降加算額	6,110円	6,100円～3,060円

特別児童扶養手当(月額)	
等級	月額
1級	52,500円
2級	34,970円

定例払い

特別児童扶養手当は4/9(金)に支給します。児童扶養手当は奇数月の支給になります。

☎ 子育て支援課 ☎893-6406

仕事 就職希望者高等学校卒業程度認定試験受験支援事業

この試験に合格すると、高校卒業と同程度と認定され、就職活動の幅が広がります。補助には就労支援相談を受けていることなどが条件となりますので、事前にご相談ください。

※試験の詳細は文部科学省HPをご覧ください。

https://www.mext.go.jp/a_menu/koutou/shiken/

相談時間 平日10:00～12:00、12:45～17:30
(祝日除く)

相談場所 ゆうゆうセンター1階
人権と暮らしの相談課内

☎ 人権と暮らしの相談課 ☎817-0997

制度・業務

申請 マイナンバーカード土・日曜日受付・交付

交付通知書・有効期限通知書を持っている人や更新手続き(有効期限3か月前から可)で、平日来庁できない人は、手続きにお越しください。また、申請時来庁方式による受付も行っていますので、必要な持ち物を確認の上、ご利用ください。

日時 4/3(土)・11(日)・17(土)・25(日)9:00~12:00

場所 市役所本館1階 市民課

※電子証明書の有効期限が過ぎた場合は、e-Tax等の電子申請やコンビニ交付等に使用できなくなりますが、有効期限後であっても発行手続きはできます。

※必ず本人がお越しください。

※大変混み合う状況が続いています。時間に余裕を持ってお越しください。

※申請時来庁方式については、市ホームページまたは市民課までお問い合わせください。

☎市民課 ☎892-0121



申請 住民票の写し等本人通知制度

この制度は、不正請求抑止のため、事前登録により、登録者の住民票や戸籍謄本等を代理人を含む第三者に交付した時に、交付の事実を本人に通知する制度です。外国人住民の人でも利用できます。

事前登録できる人

▷本市の住民基本台帳に記載されている人

▷本市の戸籍に記載されている人

必要書類

▷本人申込:マイナンバーカード(通知カード除く)、パスポート、運転免許証等の本人確認書類

▷法定代理人申込:法定代理人である資格を証明する書類(戸籍謄本等関係がわかるもの)と本人確認書類

▷代理人申込:委任状と代理人の本人確認書類

申込 市民課窓口または郵送申込

※郵送時の申請書は市ホームページからダウンロードできます。

通知内容・方法 住民票の写し等の種類、交付日・枚数を記載した通知書を本人宛に郵送

☎市民課 ☎892-0121

仕事 改正高年齢者雇用安定法が施行されます

4月から、今までの65歳までの雇用確保(義務)に加えて、70歳までの就業確保措置の実施が「努力義務」になります。

詳細は、厚生労働省ホームページをご覧ください。

対象

▷定年を65歳以上70歳未満に定めている事業主

▷65歳までの継続雇用制度(70歳以上まで引き続き雇用する制度を除く)を導入している事業主

☎ハローワーク枚方・事業所サービス部門

☎841-3363(31#)

税・保険・年金

年金 ご存知ですか?国民年金の各種制度

任意加入制度

老齢基礎年金(65歳から受け取る年金)は、40年間保険料を納めなければ、満額の年金を受け取ることができません。納付済期間が40年に満たない場合は、60~65歳の間に任意加入し保険料を納めることで、満額に近づけることができます。

なお、老齢基礎年金を受ける資格は原則10年以上ですが、この要件を満たしていない場合は、70歳になるまで任意加入することができます。

※対象は、昭和40年4/1以前生まれの人に限りです。

付加保険料制度

申請により、国民年金の保険料に加えて付加保険料(月々400円)を納めることで、老齢基礎年金に付加年金が上乗せされます。

産前産後保険料免除制度

出産予定日または、出産日が属する月の前月から4か月間、国民年金保険料が免除になります。出産予定日の6か月前から申請できます。

申請書のダウンロード

<https://www.nenkin.go.jp>

☎枚方年金事務所 ☎846-5011

医療保険課 ☎892-0121

おわび おわびと訂正

広報3月号18頁、「固定資産の価格等の閲覧・縦覧と審査の申し出」に誤りがありました。

誤りは「固定資産価格の審査申し出」内の「4/1(木)から起算して3か月以内」で正しくは、「4/1(木)から、納税通知書の交付を受けた日の翌日から起算して3か月以内」です。

おわびし訂正いたします。

☎税務室 ☎892-0121

納付 滞納徴収重点月間

市は、市税や保険料の負担の公平性の確保を図るため、4月を「滞納徴収重点月間」と定め、市税・保険料の滞納者に対して、催告を強化するとともに、休日開庁を実施します。

市へ納付に対する連絡のないまま滞納すると、差し押さえなどの滞納処分を行いますので、早急に税務室、医療保険課まで連絡してください。

なお、市税(市・府民税、固定資産税、都市計画税、軽自動車税)や保険料の納付には、便利で確実な口座振替(自動払込)をご利用ください。

市税・保険料の休日納付相談

平日、仕事などで納付・相談に來れない人はご利用ください。

日時 4/18(日)10:00～15:00

場所 市役所本館1階

▷市税:税務室

▷国民健康保険料・後期高齢者医療保険料:医療保険課

☎税務室 ☎892-0121・医療保険課 ☎892-0121

募集

求人 会計年度任用職員登録者募集(選挙事務)

登録者の中から、選挙ごとに勤務可否・希望日等を確認の上、採用します(18歳未満・高校生不可)。

募集期間 4/1(木)～令和4年1/31(月)

登録期間 登録日～令和4年3/31(木)

賃金 時給987円(4/1現在)

申込書の配布 市役所別館3階 選挙管理委員会事務局、市ホームページ

申込 申込書を、持参・郵送・Eメールで選挙管理委員会事務局 〒576-8501(住所記入不要)

✉senkan@city.katano.osaka.jp

☎選挙管理委員会事務局 ☎892-0121

期日前投票事務

勤務内容 期日前投票所事務

勤務時間 8:30～14:30と14:30～20:00(交代制)

勤務場所 市内期日前投票所

対象 期日前投票期間中、複数日勤務できる人

当日投票事務

勤務内容 当日投票所事務等

勤務時間 6:30～20:30

勤務場所 当日投票所(市内20か所)

開票事務

勤務内容 開票所事務(投票用紙の分類作業等)

勤務時間 20:30から1～3時間程度

勤務場所 いきいきランド交野

環境 交野市環境基本計画策定 ワーキンググループ委員を募集

2022年以降の中長期的な環境ビジョンを示す計画を策定するための市民委員を募集します。

対象 市内在住・在勤の18歳以上

開催時期 5～12月で5回程度。1回2時間程度

定員 若干名 報酬 無し

申込 未来の交野の環境(CO2削減等)についての考え(様式自由)を持参・FAX・郵送・Eメールで環境衛生課 ☎893-2636 〒576-8501(住所記入不要)

✉kankyoeisei@city.katano.osaka.jp

☎環境衛生課 ☎892-0121



環境 太陽光パネル・蓄電池の 共同購入参加者募集

府は、太陽光パネル・蓄電池のお得な共同購入の参加者の募集をしています。

生活に使う電気を発電できる太陽光パネルと、発電した電気を夜間も活用でき、災害時にも役立つ蓄電池を、この機会にお得に購入しませんか。

登録期間 4/1(木)～7/19(祝)

☎おおさか みんなのおうちに太陽光事務局

(固定電話)0120-758-300

(携帯・PHS)0570-075-300

環境衛生課 ☎892-0121

<https://group-buy.jp/solar/osaka/home>

※オンライン説明会を実施します。



求人 令和3年度国税専門官採用試験

第一次試験日 6/6(日)

対象 次のいずれかに該当する人

①平成3年4/2～12年4/1生まれ

②平成12年4/2以降生まれで大学を卒業した人(令和4年3月卒業見込みを含む)または、人事院が同等の資格があると認める人

申込 4/7(水)までに専用アドレスで申込

<http://www.jinji-shiken.go.jp/juken.html>

☎大阪国税局人事第二課 ☎06-6941-5331

枚方税務署総務課 ☎844-9521

募集

文化 青少年音楽団体団員募集

少年少女合唱団

対象 小学1年生～高校2年生 **募集人数** 20人
練習 毎週土曜日13:00～16:00、青年の家
費用 入団1,000円、育成会費月700円、
 制服貸与金1,100円

※4/17(土)13:30～15:00に体験練習あり。

ジュニア吹奏楽団

対象 小学4年生～中学3年生
 (在団期間は高校3年まで)

募集人数 若干名

練習 毎週日曜日13:00～16:00、青年の家
費用 育成会費月800円

※ユニフォームは実費。楽器は貸与します。

チアリーディングクラブ

対象 小学生(在団期間は中学3年まで)

募集人数 若干名

練習 毎週土曜日9:30～11:30、青年の家
費用 育成会費月800円

※ユニフォーム・シューズ代等で実費5万円程度。

申込・問 4/19(月)12:00までに

電話または右のQRコードから
 青少年育成課 ☎892-7721



教育 夜間中学校で勉強しませんか

いろいろな事情で小学校や中学校を卒業していない人や、十分な教育を受けられないまま中学校を卒業した人が入学できます。

①2021年度の入学受付は、4月30日まで行っています。

ただし、学校の休業日(土・日・祝)は除きます。

②「あいうえお」から勉強できます。

③4月1日現在で、15歳以上の方が入学できます。

④授業料はいりません。

⑤大阪府内に住んでいる方が入学できます。

⑥外国籍の方も入学できます。

問 さつき学園夜間学級 ☎06-6991-0637

市民活動 交野市まちづくり市民提案型事業の募集

地域で身近に起こるさまざまな課題を、市民活動団体ならではの発想や地域特性を生かして解決を図る事業に、初期費用の一部を助成します。

詳細は市ホームページをご覧ください。

募集期間 4/12(月)～5/7(金)

問 地域振興課 ☎892-0121

お知らせ

教育 施設一体型小中一貫校の基本設計書が完成しました

市は、第一中学校区に市で初となる施設一体型小中一貫校の整備を目指して魅力ある学校づくり事業を進めています。この施設一体型小中一貫校〔(仮称)交野みらい学園〕(令和7年4月開校予定)の基本設計書が完成しました。

市ホームページで概要版を公開していますのでご覧ください。また、この概要は広報5月号でもお知らせします。

問 まなび舎整備課 ☎810-8010

仕事 超簡易版BCP「これだけは!」シートを作成しました

中小企業の事業継続計画(BCP)策定を推進するため、事業継続で最低限決めておくべき項目に絞り込んだ『超簡易版BCP「これだけは!」シート(新型コロナウイルス感染症対策版)』を作成し、府ホームページで公開しました。

同ホームページ内に掲載の「中小企業における新型コロナウイルス感染症対策」も策定への理解を深めるためにご活用ください。

http://www.pref.osaka.lg.jp/keieishien/bcp/tyoukannibanbcp_2.html

問 府経営支援課経営革新グループ
 ☎06-6210-9494



消防 春の山火事予防運動

4/18(日)～5/5(祝)の日曜・祝休日、消防本部と消防団合同で山林パトロールや駅前広報を実施し、ハイカーにたばこの投げ捨て禁止などを呼びかけます。山火事の原因は、人のうっかりミスによるものが大半です。また、山火事は世界的に多発し、一度発生すると大火になりかねません。山火事予防にご協力をお願いします。

問 消防本部予防課 ☎892-0012

交通安全

春の全国交通安全運動

4/6(火)～15(木)、春の全国交通安全運動が行われます。ドライバーのみなさんは、自分の運転を見直し、命の大切さと安全運転の重要性を考え、事故のない安全な社会をつくりましょう。

重点

- ▷子供と高齢者を始めとする歩行者の安全の確保
- ▷自転車の安全利用の推進
- ▷歩行者等の保護を始めとする安全運転意識向上
- ▷信号遵守の徹底

スローガン

▷交差点 青でも左右 確認を

☎ 危機管理室 ☎892-0121

交野警察署 ☎891-1234

防犯

春の地域安全運動

4/19(月)～28(水)、春の地域安全運動が実施されます。この運動は、地域のみなさんと一体となって犯罪を無くし、安全を守っていこうとするものです。

重点

- ▷女性の犯罪被害防止
- ▷子供の犯罪被害防止
- ▷特殊詐欺の被害防止
- ▷自動車盗難・車上ねらい・部品ねらい被害防止

☎ 危機管理室 ☎892-0121

交野警察署 ☎891-1234

防犯

還付金詐欺の被害が発生しています

還付金詐欺とは、公共機関の職員等になりました犯人が電話をかけてきて、医療費等の還付金が受け取れるとの話でATMを操作させ、犯人の口座にお金を送金させる詐欺のことです。

還付金はATMでは受け取れません。不審な電話があれば、一度電話を切り、警察に通報してください。また、携帯電話で話をしながらATM操作をしている高齢者を見かけたら「詐欺ではないですか」と声をかけてあげてください。地域ぐるみで特殊詐欺の被害をなくしましょう。

☎ 交野警察署 ☎891-1234



防犯

列車内の痴漢被害はご相談ください

痴漢の被害に遭ったときや目撃したときは、一人で悩まないでご相談ください。24時間相談を受け付けています。一緒に対応方法を考えましょう。

※詳細は「列車内防犯」と検索。

☎ 大阪府警察鉄道警察隊 ☎06-6885-1234

くらし

灯油は適切に処分してください

市内で不要となった灯油を下水道に流す事例が発生しています。

灯油等の揮発性の可燃物を下水道に流すと、火災などの重大な事故を引き起こす原因となり、また、少量であっても広い範囲に刺激臭をもたらします。また、これらの油類が下水処理場に流入すると汚水の処理をしている微生物が死滅し、下水処理ができなくなります。

不要な灯油は絶対に下水道へ流さず、必ず販売店や専門業者に引き取ってもらってください。

☎ 下水道課 ☎892-0121

くらし

四交クリーンセンターへの粗大ごみ持ち込みが変わります

最近、事業者等が粗大ごみを有料で回収し、委任状を持参してそのごみを四交クリーンセンターに持ち込むケースが増加し、問題となっています。

その防止策として、4月から、粗大ごみを四交クリーンセンターへ電話予約し持ち込む場合、申込者本人または同居家族のみ(要本人確認書類等の提示)となり、委任状での代理持ち込みはできなくなります。

なお、遺品整理等で同居でない親族等が粗大ごみを処分する場合は、四交クリーンセンターへ電話予約する前に環境事業所までご相談ください。

☎ 環境事業課 ☎892-2471

選挙

大字私部財産区議会議員選挙の結果

任期満了に伴う大字私部財産区議会議員選挙を令和3年1/26に告示しましたが、立候補者が定数を超えなかったため無投票となり、選挙会で次の当選者が決定されました。

当選者(届出順・敬称略)

- | | |
|-------------|-------------|
| ▷ 中野敏雄(私部) | ▷ 柴坂弘機(私部西) |
| ▷ 櫻井秀治(私部) | ▷ 祢宜悟(私部) |
| ▷ 谷恒雄(私部西) | ▷ 川村定勝(向井田) |
| ▷ 青木英和(私部西) | ▷ 大崎春茂(青山) |
| ▷ 足立晃司(私部) | ▷ 阪長敏(私部) |

☎ 選挙管理委員会事務局 ☎892-0121

お知らせ

福祉 お店や施設に認知症サポーターステッカーを貼りませんか

認知症の正しい知識を学ぶ「認知症サポーター」の養成講座を受講したお店・施設にステッカーを交付しています。

このステッカーは、認知症の人や家族が安心して利用できるお店・施設の目印となります。講座の受講やステッカー交付を希望する場合はお問い合わせください。

なお、ステッカーが交付されたお店の一覧は社会福祉協議会ホームページで見ることができます。

☎ 地域包括支援センター ☎893-6426



福祉 児童発達支援センターを開所します

今までの「交野市立機能支援センター(こどもゆうゆうセンター)」を変更し、4月から「交野市立児童発達支援センター(こどもゆうゆうセンター)」を開所します。

ここでは、子どもたち一人ひとりの発達状況や障がい特性に合わせた専門的な保育・療育を行い、医療機関や障がい児に関わる事業所などの関係機関と連携することで、市全体で障がい児や発達上支援の必要な子どもの家庭・地域での育ちや暮らしを支えます。

☎ 児童発達支援センター ☎892-3077

相談 4月から障がいに関する 基幹相談支援センターを開設

障がい者手帳等の有無に関わらず、障がいがある人の困りごとの相談等を、ワンストップで受付します。まずは、気軽にご相談ください。

☎ 障がい福祉課 ☎893-6400

健康 後期高齢者医療加入者の健診



健康診査・歯科健診

4月下旬～5月上旬、大阪府後期高齢者医療広域連合が被保険者に「健康診査受診券」と「歯科健診のお知らせ」を送ります(今年度中に75歳になる人には、誕生月の翌月上旬に送ります)。

健康診査では、糖尿病をはじめフレイルのチェック等、歯科健診では歯や歯茎の状態だけでなく口の機能もチェックします。年度内1回無料で受診できますので、ぜひご利用ください。

受診に必要なもの

▷健康診査 受診券と被保険者証

▷歯科健診 被保険者証のみ

※新型コロナウイルス感染予防のため、事前に希望医療機関にお問い合わせの上、受診してください。

※6か月以上の入院や施設に入所・入居している人は対象外です。

人間ドック受診費用の一部助成

助成には申込が必要ですので、領収書・報告書等を大切に保管してください。

対象 (公財)日本人間ドック学会が掲げる1日人間ドック基本検査項目を満たす人間ドックを受診した被保険者

申込に必要なもの 領収書、検査結果報告書の写し、被保険者証、口座情報が分かるもの、代理人申請の場合は委任状と代理人の身分証明書

助成額 上限2万6,000円

助成回数 年度内に1回 **申込先** 医療保険課

☎ 医療保険課 ☎892-0121

後期高齢者医療広域連合事務局給付課

☎06-4790-2031

福祉 4月から外出支援制度を拡充します

高齢者・障がい者(児)・妊婦への外出支援制度を、4月から拡充します。

詳細は広報に折り込みしているリーフレットをご覧ください。

☎ 福祉総務課 ☎893-6400

健康 国民健康保険加入者の特定健診



4月上旬に、対象者に受診券を送ります。受診券は健診当日に必ず持参してください。

今年度中に75歳になる人には誕生月の翌月に後期高齢者医療での健康診査受診券を送ります。誕生日以前に受診を希望する人はお問い合わせください。

地区健診

詳細は、広報でお知らせします。

健診項目 基本項目+追加項目
(貧血検査・心電図検査等)

実施場所 星田・私部・倉治地区、市役所別館

費用 500円

申込 医療保険課

医療機関健診

健診項目 基本項目のみ

実施場所 府内の実施医療機関

費用 無料

申込 医療機関へ直接申込

人間ドック補助金交付制度

特定健診を受診せずに人間ドックを受診する人への補助制度です。

対象 40歳以上の国民健康保険加入者で、年度内に特定健診を受診していない人

助成額 上限2万円

申込期間 受診日から6か月以内

申込に必要なもの 領収書、受診結果、特定健診の受診券、国民健康保険世帯主の振込口座が分かるもの、印鑑、保険証

申込・☎ 医療保険課 ☎892-0121

保健所 保健所だより

▷肝炎検査

※新型コロナ対策のため当面の間休止。

▷骨髄ドナー登録(無料・予約制)

日時 第1・3月曜日9:30

▷結核・指定難病・小児慢性特定疾病等の相談
(随時、予約制)

▷HIV・梅毒即日検査(無料・結果は即日、要確認検査の場合は1週間後。希望者には梅毒即日検査も実施)

日時 第1・3月曜日9:30~10:15

※新型コロナ対策のため変更の可能性あり。

▷こころの健康相談(予約制)

統合失調症、うつ病、依存症(アルコール、薬物、ギャンブル等)などの精神的な病気、ひきこもり等

▷医療機関等に関する相談

日時 毎週月~金曜日(祝日を除く)

9:15~12:15、13:00~16:00

▷飲料水(井戸水)等の検査(有料)・検便(腸内細菌)
(有料)・ぎょう虫卵検査(有料・予約制)

日時 4/6・20(火)9:30~11:30

☎▷肝炎、骨髄ドナー、指定難病等(母子・難病)

☎878-1042

▷HIV、結核等(感染症) ☎878-1090

▷こころの健康相談(精神) ☎878-2477

▷医療相談(総務) ☎878-1021

▷飲料水等の検査 茨木保健所検査課

☎072-620-6706

※犬、猫の相談は、「大阪府動物愛護管理センター
四條畷支所」 ☎862-2170



お知らせ

健康

おおさか健康マイレージ 「アスマイル」をご利用ください

アスマイルは、府内在住の18歳以上を対象とした健康サポートのアプリです。

アプリをインストールして会員登録すると、ウォーキングや健診の受診、健康イベントへの参加等の健康活動を行うことでポイントが貯まり、コンビニで利用できるクーポンや電子マネーが当たる抽選に参加できます。さらに国民健康保険加入者は特定健診の受診で初回3,000円(2年目以降1,000円)相当の電子マネーと交換できるポイントがもらえます。

ぜひ活用して、お得に楽しみながら健康活動に取り組みましょう。

※スマホを利用していない人は、専用の歩数計を購入することで参加可能です。市では購入費用の一部助成も行っていますので、詳細はお問い合わせください。

☎健康増進課 ☎893-6405

☎医療保険課 ☎892-0121



健康

成人歯科健診

歯周病は口の健康を損なうだけでなく、糖尿病や心筋梗塞等、さまざまな疾患とも関連します。そのため、定期的な健診が重要です。

期間 令和4年3月末まで 費用 500円

場所 市内実施歯科医院

(個別通知はがきまたはホームページ参照)

対象 令和3年度中に、40・50・60・70歳になる市民
受診に必要な物 個別通知のはがきか、年齢・住所が確認できるもの(マイナンバーカード等)、あれば健康手帳

☎健康増進課 ☎893-6405

健康

がん検診を受けましょう

令和3年度内に1回(乳がん・子宮頸がんは2年に1回)がん検診を受診しましょう。

ゆうゆうセンターを新型コロナウイルスワクチン接種会場として使用するため、当面の間、センター健(検)診は休止します。再開する体制が整い次第、広報紙やホームページでお知らせします。早期受診を希望する人は、医療機関での受診をおすすめします。

※対象や費用、実施医療機関等の詳細は、広報に折り込みしている「わが家の健康管理」をご覧ください。

※各部位のがんで治療中・経過観察中の人は対象外です。

※検診の結果、精密検査が必要になった人は必ず受診してください。

※検診で必ずがんが発見できるわけではありません。

※原則、交野市に住民票がある人が対象ですが、震災やDV等で住民票を移さず交野市に居住している人は、事前申請により受診可能です。

医療機関健(検)診

期間 4月～令和4年1/31

場所 市内実施医療機関

申込 実施医療機関に直接申込

☎健康増進課 ☎893-6405

健康コラム

子どもや子育ての悩み、 ご相談ください

近年、子ども・親・家族を取り巻く環境や家族形態が多様化しています。そのため、妊娠期から子育て期の不安や悩みをひとりで抱え込み、孤立化した子育てになる人がいます。市では、子育て世代包括支援センターを設置し、妊娠期から子育て期の不安や悩みを聞き、安心して妊娠・出産・子育てできるようにさまざまな相談に応じています。

また、「切れ目ない支援」として地域の専門機関と情報を共有し、連携することで一人ひとりに合った情報、サービス、場所などを提案・提供します。顔の見える窓口への来所や、気軽に電話でご相談ください。

☎健康増進課 ☎893-6405

circle_cucumber ...



#星のブランコ #週末ハイカー



bu.hi.mi ...



#なんか吸い取られたんか吸い取ってるんか



moyarengo ...



#散歩 #あぜ道



syyatera ...

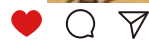

#仲良しキツネ #住吉神社オリジナル



yucoyuco813 ...



#メジロ #椿 #私市植物園



rockypapa ...



#散歩写真 #flowers





子育て通信

参加費の記載がない場合は、全て無料です。対象は原則、未就園児です。

●交野市立地域子育て支援センター ☎810-8270

遊戯室・お庭の開放	月～金曜日 ①10:00～12:00 ②14:30～16:30	2部制。予約優先・人数制限あり。前日～当日受付。水曜日のみ1歳6か月まで。	
ほっこりおしゃべり会	4/20(火)10:30～11:00	ファミサポを知ろう。	
子育て講座 ベビーマッサージ	4/26(月)10:30～11:30	2～5か月対象。きょうだいの入室はできません。持ち物：バスタオル、オイル代300円。〈要申込〉4/1(木)9:30～	
マタニティヨガ	4/21(水)10:00～11:30	開催日現在、妊娠20週以降で医師・助産師の許可を得た人、切迫早産の兆候がない人対象。子どもの入室はできません。〈要申込〉4/1(木)9:30～	
たまたま箱	4/9(金)10:30～11:00	松塚公園でからだを使って遊ぼう。雨天中止。現地集合・解散。	
わくわくランド	こりす組	5/12(水)10:00～11:00	3か月～9か月 10か月～1歳3か月 1歳4か月～1歳11か月 2歳～ 〈要申込〉4/20(火)9:30～
	うさぎ組	5/13(木)10:00～10:45	
	こあら組	5/10(月)10:00～10:45	
	らいおん組	5/18(火)10:00～10:45	

●ぽらりすひろば ☎893-1414 第1児童センター1階 子育て支援室 ※駐車場に限りがあります。

お部屋の開放	火～土曜日 ①10:00～12:00 ②14:30～16:30	2部制。予約優先・人数制限あり。前日～当日受付。0歳～おおむね3歳。プレママ&パパもどうぞ。祝日と第1児童センター休館日はお休み。
つくってあそぼ	4/20(火)①②部	足型de鯉のぼり。定員6組。
パラバルーンであそぼ	4/13(火)①②部	定員6組。
おしゃべり会	4/28(水)①②部	「最近100均で買ってよかったもの」。定員6組。

●星田地域子育て支援センター ☎860-7193 星田こども園内

お部屋の開放	月～金曜日 ①9:00～11:00 ②13:00～15:00	2部制。予約優先・人数制限あり。前日～当日受付。金曜日のみ1歳6か月まで。土日祝日・星田こども園休園日はお休み。
親子教室	4/20(火)10:00～11:00	こいのぼり製作。開催日当日1歳半以上。先着5組。〈要申込〉4/6(火)～
子育て講座	4/15(木)10:00～11:00	ベビーマッサージ。開催日当日2～6か月の未就園児。オイル代300円。先着5組。〈要申込〉4/1(木)～
戸外遊び(園庭開放)	①4/5(月)15:00～16:30 12・26(月)9:30～11:30 ②5/10・24(月)9:30～11:30、 5/17(月)15:00～16:30	雨天や地面の状態が悪い場合は中止。先着各15組。〈要申込〉①4/1(木)～②4/27(火)～

●つどいの広場(子育て支援課) ☎893-6406 ゆうゆうセンター 3階運動療法室

お部屋の開放	水・金・土曜日 ①10:00～12:00 ②14:00～16:00	2部制。予約優先・人数制限あり。前日～当日受付。0歳～おおむね3歳。祝日、ゆうゆうセンター休館日はお休み。
ふれあい遊び	4/14(水)・16(金)・17(土) ①11:00～②15:00～	〈要申込〉前日～当日予約。
こどもの日の工作	4/21(水)・23(金)・24(土) ①11:00～②15:00～	〈要申込〉前日～当日予約。

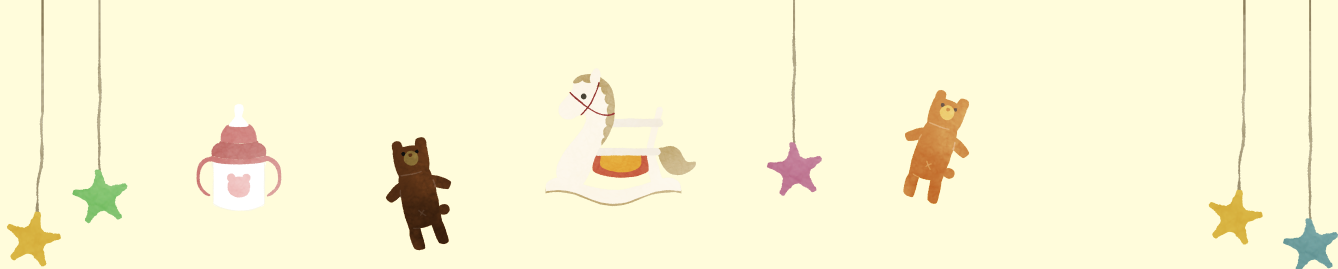

新型コロナウイルス感染防止対策のため、催し等の開催を中止・延期等をする可能性があります。また、催し等に参加する場合は、検温等、事前の体調チェックやマスク着用等の配慮をお願いします。

●認定こども園 交野保育園 ☎891-6203

いきいき親子体操	4/20(火)13:00~13:40	おおむね2歳以上。定員6組。場所:交野会館。〈要予約〉
----------	--------------------	-----------------------------

●一時預かり保育 ※事前に登録が必要です。詳細は各施設。

認定こども園 交野保育園 ☎891-6203	半日2,000円 1日3,000円 ※食事代含む	市内在住の6か月~就学前
星田こども園 ☎891-1793		
星の子ルーム ☎893-6408	半日1,200円 1日2,400円	

●病児保育 交野病院 ☎891-0331 ※受入れ基準は、交野病院ホームページをご覧ください。

交野病院内 病児保育室ふたば	月~金曜日8:00~18:00 土曜日8:00~13:00	半日1,000円 1日2,000円 保護者が働いている1歳~小学4年生
-------------------	----------------------------------	--

●園庭・室内開放・イベント ※対象は原則、未就園児と保護者です。

あさひ認定こども園 ☎892-0206	〈園庭〉4/20(火)9:30~11:00 〈室内〉4/15(木)9:30~11:00	園庭開放は雨天中止。 保育ではありません。駐車場はありません。
くらやま認定こども園 ☎892-8433	〈園庭〉4/13(火)9:30~11:00 〈室内〉4/9(金)9:30~11:00	
ほしだ幼稚園 ☎891-3856	〈園庭〉4/20(火)10:30~11:45	雨天中止。駐車場あり。
	〈遊ぼう会〉4/26(月)10:30~11:30	親子ふれあい体操とリトミックほか。 2016年4/2~2019年4/1生まれ。先着15組。 〈要申込〉4/15(木)10:30から ☎894-2697
倉治こども園 ☎891-1116	〈園庭〉月1回10:30~11:30	利用には登録が必要です。 〈要申込〉4/6(火)10:30~11:00に来園

●乳幼児の健診と相談、教室・講座 健康増進課 ☎893-6405

※対象児または同居のきょうだいが通う学校・園・施設等が休校・休園の場合は参加できません。
また、開催日当日に37.5℃以上の熱や咳等の風邪症状がある人も参加できません。

4か月児健診	5/11(火)	2020年12/11~2021年1/10生まれの乳児に案内を送ります。	持ち物:母子健康手帳
1歳6か月児健診	5/18(火)	対象者に案内を送ります。1歳6か月児健診は1歳8か月前後、3歳6か月児健診は3歳8か月前後に送付予定です。	
3歳6か月児健診	5/12(水)		



2/12

教壇机用飛沫防止パーティションの寄贈

交野ロータリークラブ

全市立小・中学校の各教室分となる250セットが寄贈されました。

新型コロナウイルス感染防止対策として、各学校で活用いたします。



2/12

女性活躍推進優良事業者を表彰

パナソニック交野株式会社

休暇制度や職場環境の改善など、幅広い年齢層のニーズに対応し、障がいの有無や性別、年齢に関係なく、働きやすい職場作りを実践した事業者として表彰されました。

2/21

無観客でも白熱の演奏

星の里いわふね
和太鼓フェスタ～fuyusai～

「継ぐ」をテーマに市内の小学校や和太鼓チーム等8チームが参加して行われました。コロナ禍により無観客での開催となりましたが、各チームとも日頃の練習の成果を発揮し、白熱の演奏を繰り広げました。

※フェスタの映像はYouTubeで配信しています。

「冬祭チャンネル」で検索



1/21・22

平和の大切さを伝えて

青年の家 人権と平和のパネル展

紛争から逃げる子どもたちや、兵士から食べ物をもらうために集まる子どもたちなどの写真を展示し、子どもたちの人権を守る大切さを、訪れた人たちに伝えていました。



2/19

交野に東京2020オリンピックの聖火トーチ

青年の家 聖火トーチ展示

東京2020オリンピックに向けたみなさんの気持ちを高めるため、府内各市町村に展示されました。交野では2/19に青年の家、2/20・21にいきいきランド交野で展示されました。

3/1~7

交野の特産品が枚方に出店

枚方T-SITE おりひめの里特産市

交野の魅力が詰まった交野ブランド「カタノのチカラ」の品々が、市の垣根を越えて、枚方市駅前の人気スポット「枚方T-SITE」に出店しました。普段は星の里いわふね等、屋外での販売が多い特産市ですが、おしゃれな店内でも変わらず存在感を見せていました。



児童書



きみのなまえ

あんず ゆき 佼成出版社

ぼくに色をくれた真っ黒な絵描き

きたがわかな 北川 佳奈 学研プラス

しりとり

あんのみつまさ 安野 光雅 福音館書店

ぱくぱくはんぶん

わたなべてつた 渡辺 鉄太 福音館書店

名文に学ぶ授業に役立つ書くコツ! ①読書感想文

岩崎書店



かいじゅうごっこ

ルーシー・カズンズ 偕成社

一般書



鼠、十手を預かる

あかがわじろう 赤川 次郎 KADOKAWA

刑事の枷

どうぼしゆんいち 堂場 瞬一 KADOKAWA

図書館の外は嵐

ほむらひろし 穂村 弘 文藝春秋

明日死んでもいいための44のレッスン

しもじゅうあきこ 下重 暁子 幻冬舎

「腸内細菌」が健康寿命を決める

べんのよしみ 辨野 義己 集英社インターナショナル



はじまりの24時間書店

ロビン・スローン 東京創元社

なかつじえつこ 中辻 悦子 福音館書店

なかつじえつこ 中辻 悦子 福音館書店

なかつじえつこ 中辻 悦子 福音館書店

なかつじえつこ 中辻 悦子 福音館書店

なかつじえつこ 中辻 悦子 福音館書店

なかつじえつこ 中辻 悦子 福音館書店

なかつじえつこ 中辻 悦子 福音館書店

なかつじえつこ 中辻 悦子 福音館書店

なかつじえつこ 中辻 悦子 福音館書店

なかつじえつこ 中辻 悦子 福音館書店

なかつじえつこ 中辻 悦子 福音館書店

なかつじえつこ 中辻 悦子 福音館書店

なかつじえつこ 中辻 悦子 福音館書店

なかつじえつこ 中辻 悦子 福音館書店

なかつじえつこ 中辻 悦子 福音館書店

なかつじえつこ 中辻 悦子 福音館書店

なかつじえつこ 中辻 悦子 福音館書店

なかつじえつこ 中辻 悦子 福音館書店

なかつじえつこ 中辻 悦子 福音館書店

なかつじえつこ 中辻 悦子 福音館書店

なかつじえつこ 中辻 悦子 福音館書店

なかつじえつこ 中辻 悦子 福音館書店

なかつじえつこ 中辻 悦子 福音館書店

なかつじえつこ 中辻 悦子 福音館書店

なかつじえつこ 中辻 悦子 福音館書店

なかつじえつこ 中辻 悦子 福音館書店

なかつじえつこ 中辻 悦子 福音館書店

なかつじえつこ 中辻 悦子 福音館書店

なかつじえつこ 中辻 悦子 福音館書店

なかつじえつこ 中辻 悦子 福音館書店

なかつじえつこ 中辻 悦子 福音館書店

なかつじえつこ 中辻 悦子 福音館書店

なかつじえつこ 中辻 悦子 福音館書店

なかつじえつこ 中辻 悦子 福音館書店

なかつじえつこ 中辻 悦子 福音館書店

なかつじえつこ 中辻 悦子 福音館書店

なかつじえつこ 中辻 悦子 福音館書店

なかつじえつこ 中辻 悦子 福音館書店

なかつじえつこ 中辻 悦子 福音館書店

なかつじえつこ 中辻 悦子 福音館書店

なかつじえつこ 中辻 悦子 福音館書店

なかつじえつこ 中辻 悦子 福音館書店

なかつじえつこ 中辻 悦子 福音館書店

なかつじえつこ 中辻 悦子 福音館書店

なかつじえつこ 中辻 悦子 福音館書店

なかつじえつこ 中辻 悦子 福音館書店

なかつじえつこ 中辻 悦子 福音館書店

なかつじえつこ 中辻 悦子 福音館書店

なかつじえつこ 中辻 悦子 福音館書店

なかつじえつこ 中辻 悦子 福音館書店

いっしょに読んで 赤ちゃんの絵本

まるてんいろてん

赤い丸がページの真ん中に一つ、「まる てん」。次に青と黄の丸が二つ、「まる てん てん」。赤、青、黄の丸が横に並んで「まる てんてんてん」。原色の○を並べ替え、そのレイアウトに呼応する言葉が付いています。内容に深い意味はありませんが、ボードブックであること、表紙から目に飛び込んでくる色、形、言葉は乳幼児を意識した絵本作りになっています。言葉の大きさに強弱があるように、抑揚をつけて読むとより楽しめるカラフルな一冊です。

なかつじえつこ 中辻 悦子 福音館書店



祝日開館(室)のお知らせ 倉治図書館・青年の家図書館は4/29の祝日を閉館(室)します。開館時間は午前10時～午後5時です。どうぞご利用ください。 倉治図書館 ☎891-1825 青年の家図書館 ☎893-4881



手話ではなそう

☎ 障がい福祉課 ☎893-6400

こんばんは

おめでとう

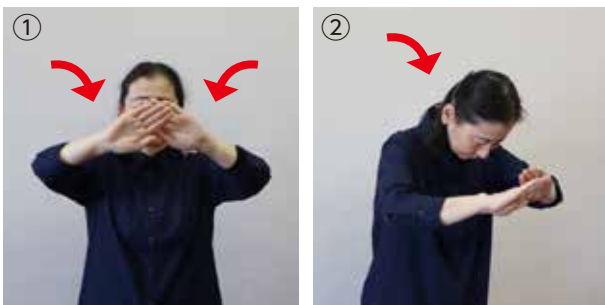

- ① 耳の横で両手を開き、顔の前で交差させます。
- ② 両手を交差させたまま、おじぎをします。
(深くおじぎをすると、より丁寧になります)
※両手で顔の前を暗くすることで「夜」を表現。
そのままおじぎをすると挨拶になります。



- ① 胸の前で両手の指先をすぼめます。
- ② 両手を上に挙げながら勢いよく指先を開きます。
※お祝いでクラッカーや花火が上がる様子を表しています。

いつかは指定登録されたい

文化財予備軍

「指定文化財」とは、各種文化財のうち特に重要で保存の必要があるものを、国・府・市が指定・登録し、保護・活用を図るものです。

では、指定・登録されていない文化財が大切ではないのかといえば、決してそんなことはありません。どの文化財も交野の歴史を知る上で欠かせない大事なものです。

今月から始まる「いつかは指定登録されたい文化財予備軍」では、今まであまり紹介されてこなかった指定登録されていない文化財にスポットを当てて紹介していきます。

滝が広遺跡の埴仏

今回紹介するのは、私市たきひろの滝が広遺跡から昭和45年に発見された「埴仏」です。

埴仏とは、粘土板の表面に半肉掘りされた小型の仏像のことです。埴仏は寺院の壁を装飾するのに使われることが多いのですが、この埴仏は滝が広遺跡で1点のみしか見つかっていないので、個人的に所有されたものと見られています。この埴仏は、教育文化会館で常設展示されています。



滝が広遺跡って？

この遺跡も今まであまり広報紙では紹介したことのない遺跡です。私市の山中、月の輪の滝近くの斜面にある遺跡で、埴仏の他に平安時代の銅銭「富寿神宝」とお骨を納めた土師器などが発見されています。



発掘当時の遺跡

西遊記と交野を結ぶ重要な文化財！？

この紹介だけでは、単に個人が持っていた仏像が見つかっただけですが、実はこの埴仏と極めて似ている仏像が、中国西安にある大慈恩寺の大雁塔周辺で見つかっているのです。

大雁塔は、有名な物語「西遊記」の主人公、三蔵法師さんざうほうしのモデルである玄奘げんじょうが、旅で入手した経典や仏像を収めるために建てられた塔です。

私市と西安、ここをつなぐキーマンが奈良時代の道昭どうしやうというお坊さんです。彼は遣唐使として唐に渡り、玄奘に直接教えを受け、経典や仏像等を日本に持ち帰っています。帰国後も布教に務めた道昭が、活動した範囲の中に交野も入っているのです。

これらのことから、この埴仏は、玄奘が入手したものを、道昭を経由して私市にもたらされた可能性があるのです。

道昭の埴仏は他にも

この埴仏とそっくりなものが、京都府の法観寺ほうくわん、奈良県の阿弥陀谷廃寺あみだたにほいじ、滋賀県の穴太廃寺あなのうほいじなどで見つかっています。

いずれも道昭が布教によりもたらされたものと考えられています。

ポテンシャルは充分

玄奘のような世界的な有名人とも関わりがある可能性のある埴仏が、なぜ指定・登録されていないのかというと、紹介したエピソードは、ここ数年の間に分かった話であり、指定・登録にかかるもっと掘り下げた調査や審議をするには、まだまだ時間が必要なのです。

十分に指定・登録のポテンシャルを秘めた文化財です。



当コーナーに掲載している内容は
市民・団体が主催しています。

仲間募集

ことば会会員募集

皆で言葉と飲み込みの体操をやり
ましょう。月1~2回木曜10:00~
12:00。ゆうゆうセンター。65歳
以上対象。月300円。

☎井原 ☎893-9473



せつゆうかいこうなんぶんかい 撮友会交南分会同好会会員募集

俳句。和歌も詩吟教室で歌えてス
ローライフ。毎月第1・2・3火曜
13:00~16:00。青年の家。入会
1,000円。月1,000円。

☎中村 ☎090-1716-6855

新型コロナウイルス対策のため、催し等の開催を中止・延期する可能性が
あります。また、催し等に参加する場合も、事前検温、マスク着用、身体的距
離確保等の配慮をお願いします。

陶芸協会会員募集

5月には初級教室も始まります。ぜ
ひ参加ください。毎月12回程度。
星の里いわふね。入会7,000円。

☎新田 ☎090-4037-3978

心を豊かにするマジックを

年齢に関係なく、高齢者の方大歡
迎。毎月第1・3水曜13:00~15:00。
青年の家。3ヶ月3,000円。

☎新田 ☎090-7873-0971



エアロビクス会員募集

初心者大歓迎、体験あります。毎週
木曜13:30~14:30。いきいきラ
ンド交野。入会1,000円。月3,500
円。

☎花田 ☎090-7876-2132

交野古文化同好会会員募集

皆さんと共に勉強会および歴史健
康ウォークを。毎月第2・4土曜。青
年の家他。年2,000円。

☎村田 ☎892-2326

俳句を発表し残しませんか

全員の全句に選評あり。隔月で俳
誌発行中。毎月第1金曜13:00~
16:00。ゆうゆうセンター。月
1,000円。

☎キマタ ☎892-2544

童謡を歌って元気アップしよう

懐かしい歌で笑顔いっぱい。皆で
楽しく。4/26(月)13:00~14:15。
いきいきランド交野。月1,000円。

☎小澤 ☎090-7103-4793

ラージボール卓球会員募集

和気あいあいと楽しく汗を流しま
しょう。毎月月・木13:00~17:00。
いきいきランド交野。65歳以上対
象。入会500円。1回200円(10回
分チケット制)。

☎木原 ☎892-3257



ヨガで女性の日常を快適に

女性の心身を大切に楽しく体を動
かします。毎週火曜10:30~。星田
会館。月4,000円。

☎竹口 ☎090-9213-3929

投稿はふりがなをつけ(名前含む)、楷書で記載してください。なお、投稿さ
れたものは必ず掲載されるものではありません。次回の掲載は7月号です。

<p>■俳句■ 交野俳句会 白雪や幸せすこしあればよき 大根煮で疫禍に今日も家籠 幟梅に月のあかりや裏通り 淡雪や宿の下駄借り露天湯へ ハンガーにタグ付きの服春を待つ 音もなく我が肩ぬらす春の雪 パートナーは喜寿と申さる初鏡 発掘の調査の一角下萌ゆる 初鏡母と見紛ふ我が容姿 鉢植の場所移しけり日溜に 一般 氏神の土手に今年も露の臺 花が舞い風も舞いたり傍小川 松過ぎて春が訪る若緑 ■短歌■ 一般 ふたちゆでしゆ小さい指を二本出し にっこり笑うかわいさ増して 島文字</p>	<p>山田洋美 五百旗頭慶子 細田玲子 西村一子 藤原晴美 松田豊子 竹廣信之 安田勝 齊藤晴美 齋清子 土井正臣 大西武 伴和美</p>	<p>■川柳■ 交野川柳会 句題「さっぱり」 御身拭い終え大仏も深呼吸 さっぱりや言いつつ馬券数えてる 頑固者さっぱり見えぬ妥協案 寝正月さっぱり減らぬメタボ腹 さっぱりと忘れた筈の人と会う すべての役さっぱり辞して隠居道 ありがとう憎む心が消えていく プロの道諦めさせた大差負け 川柳さくらの会 題「成人、くしやみ」 酔いづれ私も大人の仲間入り 五〇歳ですがいまだに自立不可 八十路過ぎ二十の誓い夢かすむ 父さんが呑むかと言ってくれた夜 晴れ着集うコロナ世代の一期生 ハクシヨクソツとじいちゃんのくしやみ くっさめに色も香りもありまして 嶋澤喜八郎</p>	<p>山崎かず子 長崎八重子 勝山ち多子 浅野幸子 内田好子 福井隆子 長谷川玉枝 世古正二 阪長敏 桑原宏子 加藤仁朗 村山敦子 村山紀子 藤本克子</p>
--	---	---	---



ヨガ春の無料体験

ヨガで体も心もスッキリ。初心者歓迎。毎週金曜13:00～14:00。青年の家。無料。

☎鈴木 080-1490-1482

体育リトミックぴょんぐりら

保育士と一緒に音楽、体育知育遊びを楽しむ。毎月第2・4金曜①9:45～10:45②10:45～11:45。青年の家。①2歳以上②2歳未満対象。1回500円。

☎坂本 090-9091-5621

童謡唱歌懐かしい歌を歌おう会

楽しく歌えば気分も晴れて免疫力アップ。4/8(木)10:00～11:30。青年の家。500円(要予約)。

☎前田 090-2282-0054

心の病を抱えた家族の方々集合

心の病で悩んでいる家族の方々、参加を。4/14(水)13:30～16:00。ゆうゆうセンター。精神障がい者の家族対象。無料。

☎雲川 891-0884

カリスゆったりストレッチ体操

免疫力アップイスとタオルを使って姿勢矯正。毎週月曜10:30～、いきいきランド交野。木曜14:00～、青年の家。金曜9:20～と10:30～、交野会館。各1時間。1回500円(体験無料)。

☎ペレイラ美起 090-9612-2154

日本さくら草の 展示会・栽培講習会

展示会 4/13(火)～18(日)
10:00～16:30
青年の家ロビー

※初日は13:00から、最終日は15:00まで。

講習会 4/18(日)
13:00～14:00
青年の家学びの館

費用 500円(花苗、用土、植木鉢代等)

☎交野さくら草の会の櫻井 892-0050

※会員募集中。詳細はお問い合わせください。

住吉神社と私部城・私部編

参加自由、古文化同好会の勉強会。4/17(土)10:00～12:00。青年の家。講師は高尾秀司氏。200円。

☎村田 892-2326

デジカメ同好会 春の写真展

交野にまつわる楽しい写真も展示します。4/20(火)～25(日)9:00～17:00(最終日は16:00まで)。青年の家ロビー。無料。

☎菅野 891-4170



包丁・ハサミ研ぎ

切れなくなった家庭用の包丁、ハサミ研ぎ。4/21(水)・22(木)10:00～14:00受付。私部会館。品物により300円～800円。

☎代永 090-3357-4089

第51回市民ソフトテニス大会

締め切りは4/18(日)。5/9(日)9:00～(予備日無)。私部公園テニスコート。中学生以上対象。中学生1ペア800円。一般1ペア1,200円。

☎青年の家 892-7721

☎飯塚 892-7464

廃食用油回収

時間厳守。水や天かすなど入らないようにし、空き容器は各自持ち帰り。

日時 4/17(土)
9:30～10:30

回収場所 右表

☎代永 090-3357-4089

市役所(北側)	天野が原町自治会館
青山集会所	倉治公民館
寺集会所	幾野集会所
梅が枝集会所	松塚集会所
藤が尾集会所	妙見坂自治会館
星田会館	星田西体育施設
私市山手自治会館	青葉台自治会館
私市2-31-5(杉本宅前)	

塗り絵おりひめちゃん

作 泉 麗香

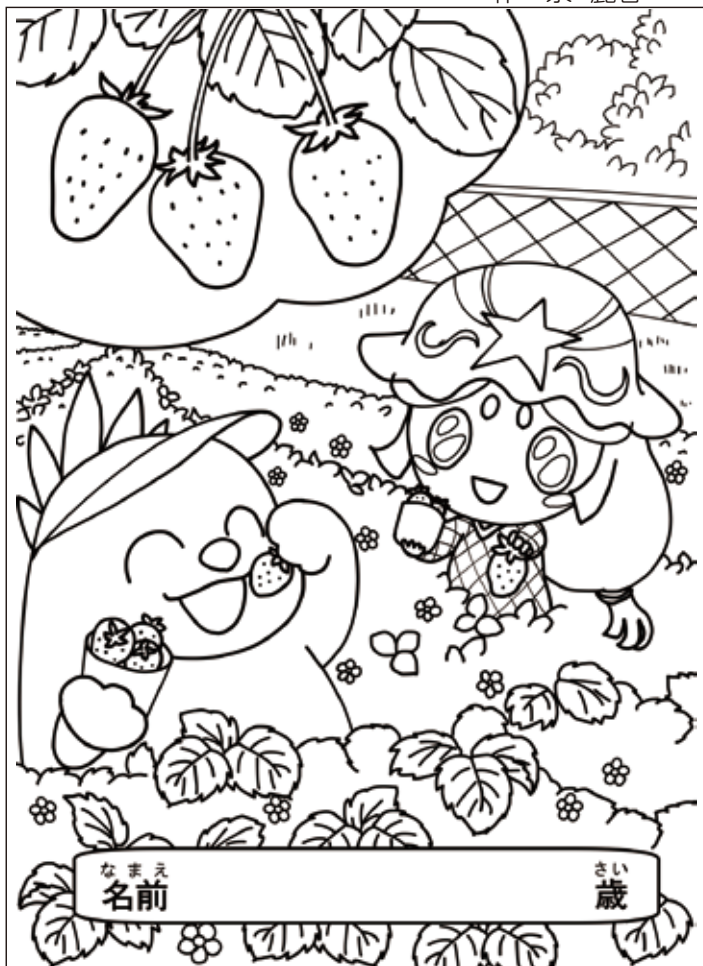

ホームページでA4サイズ版を公開しています。完成した塗り絵を送っていただくと、ホームページへの掲載や、イベント等で掲示することがあります。
【申込】〒576-0850 秘書広報課広報担当
<https://www.city.katano.osaka.jp/docs/2019030600058/>



交野半世紀

Katano half a century



市制施行50周年を迎える今年度は、交野が市になった前後数年間に撮影した写真と、現在の姿を紹介し、みなさんに交野の半世紀の移り変わりを体感してもらおうと考えています。

初回は、交野市駅の東側、市役所方面へ続く道の昔と今です。上の写真は昭和40年代前半に撮影されたもので、まだ舗装されていない道路に時代を感じます。道の左側にある建物の屋根が、上下とも同じ形に見えます。当時から続く建物なののでしょうか。

交野市駅東側



交野市ホームページ
<https://www.city.katano.osaka.jp/>



かたのスイッチ
<https://katanoswitch.jp/>



人口と世帯(2月末時点) : 世帯 : 33,148世帯
人口 : 77,511人 男 : 37,440人 女 : 40,071人

