

広報 交野の

56年
2

昭和56年 2月10日 通巻211号 毎月10日発行 編集と発行 - 交野市役所総務部 ☎ 92 - 0121



交野八景シリーズ

石仏の道を

こおのさん
交野山

豊かな風土と歴史をまもり

- いつまでも伝えよう——交野八景…………… 2・3
- 自転車置場にごみを捨てないで
`星田駅有料自転車置場、申込受付……………5
- 家族関係の問題・児童の問題などで悩んでいる人は
民生委員・児童委員へ気軽に……………6
- 2月16日から3月16日まで
住民税（府・市民税）の申告受付……………7
- 各種お知らせ・スナップ……………9～11
- ひろば
交野市史発行・講演会・隊員募集など……………12・13

をまもり も伝えよう 交野八景



市では、豊かな風土と自然環境にめぐまれた交野の歴史をいつまでもまもり、将来子孫に伝えることを目的に「交野八景」（8コース）を次のように選定しました。

この選定については、昨年11月1日から12月5日まで、体育文化センターと市役所1階ロビーでおこないました。あなたが選ぶ交野八景の投票をもとに、選定会議を開きいろいろ検討した結果によるものです。

交野山の来光
石仏の道を交野山—交野山、石仏の道、白旗池、開元寺遺跡

源氏の清涼
織姫さんと源氏の白糸—機物神社、源氏の滝

かいがけの錦繡
歴史を語るかいがけの道—かいがけの道、傍示の里、寺遺跡、竜王山

獅子窟の青嵐
天田の宮からししの岩屋へ—天田神社、獅子窟寺、王の墓

尺治の翠影
尺治の溪流 金剛（月の輪）の滝—金剛（月の輪）の滝、尺治の清流、府民の森

天の樟船溪谷の朝霧
天の磐船 峠が峰—峠が峰、磐船溪谷、磐船神社

妙見の観桜
星の古里 妙見さん—星田妙見さん、妙見川原

星の森の寒月
旭遺跡と星の森—星の森、傍示川緑道、旭遺跡

市では、今年11月の市制10周年を記念し、交野八景を主題とした作品を広く市民から集めます。

あなたの作品をお寄せください。

あなたがあなながえがく

交野八景作品募集

名を記入
▼和歌・俳句・詩—半紙（白色）を横に二つ折りし、開いたさい。

▼その他八景に関する作品
応募作品の点数は制限ありませんが、1人各部門1点とし未発表のものに限りません。

▼応募資格
市内在住の住者

▼応募作品・大きさ
10号以内、油絵、日本画等、裏に住所、氏名（本名）を記入

▼写真—4つ切り、白黒またはカラー、裏に住所、氏名を記入

▼賞
各部門別に3点を選び表彰状と記念品をわたします
詳細は市役所広報係まで。

育文化センターへ直接もってきてください。

提出期限 9月20日から30日までの間に、

豊かな風土と歴史

いつまで

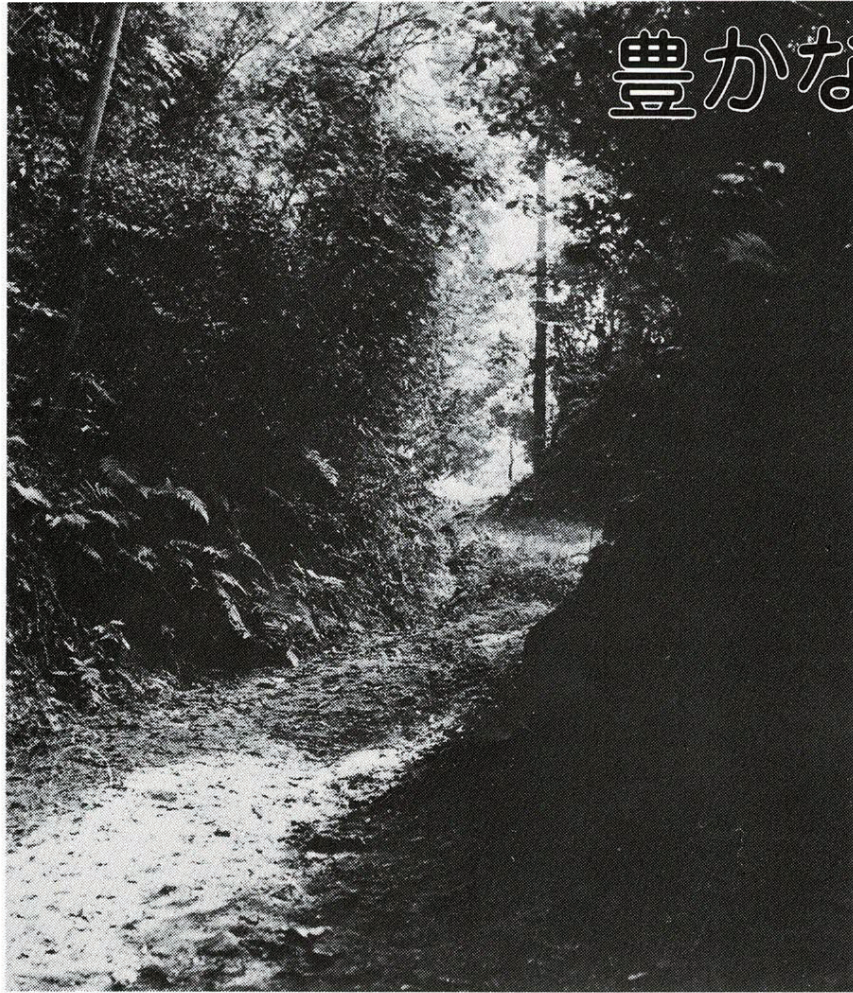

かいがけの道

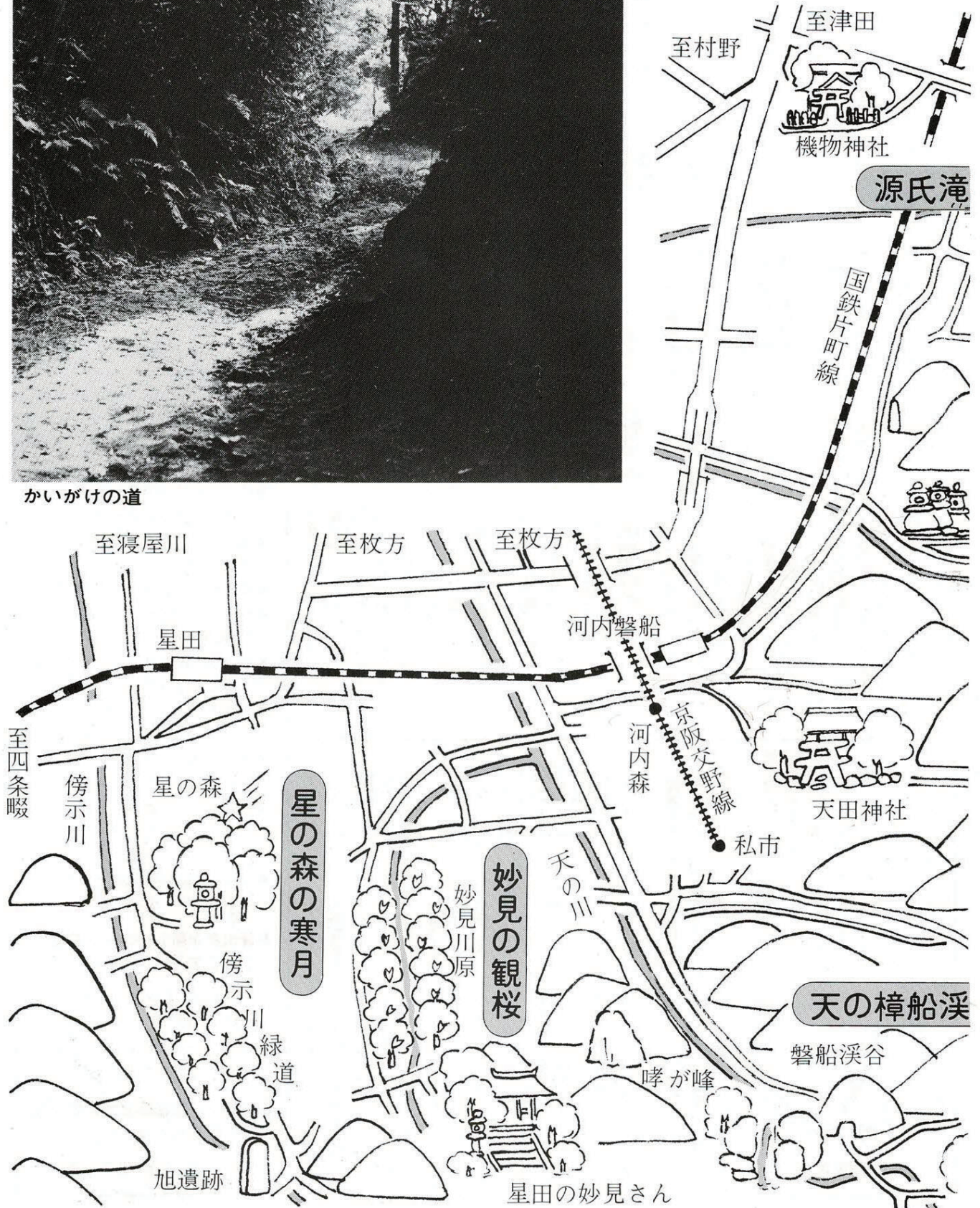

天の樟船溪

磐船溪谷

哮が峰

妙見の観桜

妙見川原

星の森の寒月

傍示川緑道

旭遺跡

星田の妙見さん

天田神社

私市

京阪交野線

河内森

河内磐船

至枚方

至枚方

至寝屋川

星田

傍示川

至四条畷

至村野

至津田

機物神社

源氏滝

国鉄片町線



新着書 紹介

図書室

▶一般書

- 小説 日米自動車戦争 (宗田理、祥伝社)
- 盗みは人のためならず (赤川次郎、徳間書店)
- ひとあしづつ (山崎朋子、主婦の友社)
- 共働きの人間学 (三枝佐枝子、TBSブリタニカ)
- 女の魅力 (川上源太郎、読売新聞社)
- 滅びざる大河 (西村寿行、双葉社)
- 老年期入門 (中村崧雄、日本放送出版協会)
- 長男の本 (斉藤茂太、情報センター出版局)
- シルクロード独り旅 (和田幸雄、昭和出版)

▶児童書

- 川くんだり大冒険 (ジュリイ・ウェスト、読売新聞社)
- ぼたもちさかさま (鈴木喜代春、ポプラ社)
- 薫は少女 (中島信子、岩崎書店)
- そらをとんだくじら (松田司郎、太平出版社)
- 金の瓜と銀の豆 (チャオ エンイ、ほるぷ出版)
- カモメがくれた三かくのうみ (やましたはるお、秋書房)
- きりの中のまほう (マーガレット・M・キンメル、偕成社)
- スーザンの不思議な世界 (エドワード・オーモンドロイド、TBSブリタニカ)
- ほらふき船長航海記上 (A・ネクラソフ、理論社)

▶貸出券が新しいカードに変わっています.....

登録手続きをまだされていない人は早く手続きをしてください。手続きは図書室と自動車文庫の受付でおこなっています。

▶あなたの家に図書室の本が眠っていませんか.....

本を返す日を守りましょう。

同和問題と私たち

部落の歴史と解放運動 (13)

明治政府の発布した「解放令」により四民平等の社会になつたといわれています。

しかし、本質的には封建的身分の再編成でしかなかったのです。

部落民は、新平民とか新民という名でいちだんと低くみられいやしめられたということです。

また政府は、封建時代の特権階級であった武士には生活の保障ということで、国家的補償があつたにもかかわらず、最大の被害者である部落にはまったくありませんでした。

今日は、封建的身分の再編成と部落になつた国家的補償について学習しましょう。

天皇を最高とする 封建的身分の再編成

明治になつて四民平等の世となつたといわれていますが、じつさは本当の平等が実現されたわけではありません。

天皇を最高の身分として、その平民身分がつけられたわけだけ

部落民も平民にされまし

たが、社会的には、新平民とか新民という名でいちだんと低くみられていやしめられました。封建的身分はなくなりましたが、新しい身分がふたたび再編成されたわけです。

皇族・華族という「人の上の人」の身分がつけられ、不当な尊敬と特権のあたえられるような非民主的なきみの社会のもとは、不当にけい視される「人の下の人」のこるわけでした。

新平民にはほとんどなかった 経済的な保障

つぎに経済的な面からみると、解放令では、部落の人々の職業も平民なみに自由にするといっているだけで、政府は部落の人々の生活が実質的に向上しうだけの経済的な保障はほとんど施しませんでした。

政府は、維新によって廃止となつた武士身分に対しては2億円にちかい金を与えて、その生活の保障をはかりました。明治7、8年の職人の手間賃を平均20銭とみて、現在のその4

国際障害者年 五つの目的

「国際障害者年」のテーマは、障害をもつ人の社会への完全参加と平等と

共建築物や交通機関を利用しやすくすること。

④ 障害をもつ人の経済活動や社会活動などへの参加の促進について広くPRすること。

⑤ 障害の発生の防止およびリハビリテーションのための対策を推進すること。

国際障害者年のシンボルマーク

シンボルマーク

① 障害をもつ人が、身体的にも精神的にも社会に適応することができるよう援助すること。

② 障害をもつ人に、援助、訓練、医療および指導をおこなうことによって、適切な仕事につき、社会生活に十分参加することができるようにすること。

③ 障害をもつ人が社会生活に実際に参加できるように、公



〈テーマ〉完全参加と平等

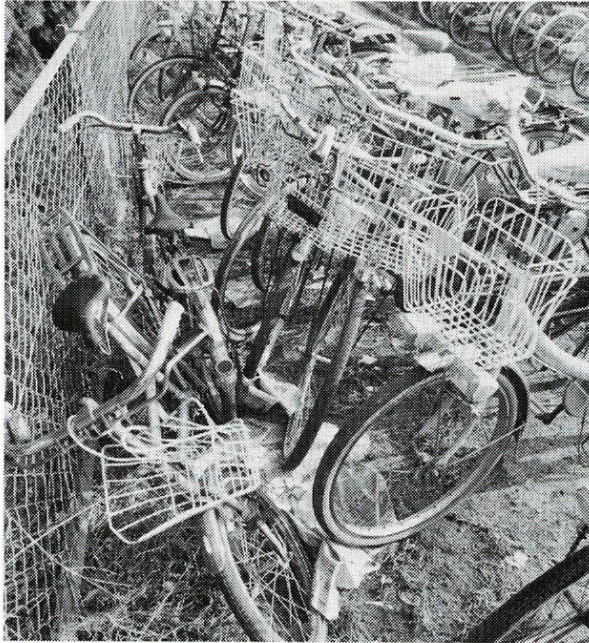

自転車置場に ごみを捨てないで

本市は、通勤、通学などに自転車を利用されている市民の利便をはかるべく、駅付近に自転車置場を設けています。

これらの自転車置場は、付近住民のみならず、皆さんの理解と協力のもとにつくることができたものです。

最近これらの自転車置場は、交野市障害児者親の会が運営しますが、オープンにあたり利用申込みの受付を次のとおりおこないます。

○とき 2月23日(月)から午後

星田駅有料自転車置場

申込受付2月23日から

3月1日オープン

- 国鉄星田駅東の高架下に「星田駅有料自転車置場」が3月1日オープンします。
- この自転車置場は、交野市障害児者親の会が運営しますが、オープンにあたり利用申込みの受付を次のとおりおこないます。
- とき 2月23日(月)から午後7時から
- ところ 国鉄星田駅前
- 受付台数 600台(先着順)
- 協力金 月ぎめ900円 その他

利用者のみなさんは、ごみなどを捨てないで正しく利用していただくようお願いいたします。

また、このような良識のない人を見かけたときは、注意していただくか、近くの派出所または市役所交通防災係まで連絡してください。

市民交通傷害保険出張受付日程表

月	日	曜	1:30~3:30	月	日	曜	1:30~3:30
3	2	月	森集会所	3	11	水	天野が原会館
3	3	火	松下集会所	3	12	木	藤が尾会館
3	4	水	倉治公民館	3	13	金	幾野集会所
3	5	木	私市会館	3	16	月	私市山手3丁目集会所
3	6	金	郡津公民館	3	17	火	星田山手集会所
3	9	月	南星台集会所	3	18	水	寺集会所
3	10	火	交野会館	3	19	木	梅が枝希望の家

星田駅有料自転車置場位置図

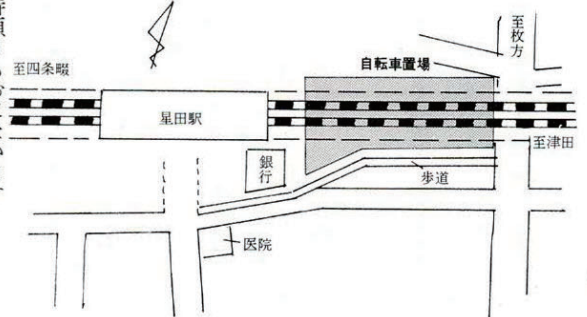

不慮の事故に備え
家族そろって
市民交通傷害保険
出張受付 3月2日から

市役所と星田出張所で56年度分「市民交通傷害保険」の加入申込みを受け付けています。

保険料は1年間で360円です。

また、上表のとおり出張受付をおこないますのでご利用ください。

時預りもおこないます

○申込方法 当日印鑑をもって受付場所へ

郵便料金 (56.1.20改正)		
定形封書	25gまで	60円
	50gまで	70円
定形外封書	50gまで	120円
郵便書簡 (ミニ・レター)	50円	[交換手数料10円]
通常はがき	30円 (40円)	[交換手数料5円]
往復はがき	60円 (80円)	[交換手数料10円]
小包はがき	30円 (40円)	[交換手数料5円]
()内は4月1日以降の料金です		
書留料金	賠償額1万円まで	350円
	簡易書留	250円
速達料金	通常(250gまで)	200円
	小包(2kgまで)	300円

年賀状など官製はがきの書き損じたのを破いてしまったことはありませんか。

また、あいさつ状として印刷した官製はがきが多すぎて、家の中で眠っていませんか。

郵便切手に相当する部分(料額印面といいますが)がきれいであれば、新しいはがきと取り換えてくれます。

手数料は通常はがき1枚5円 往復はがき1枚10円です。切手も交換できますから郵便局でたずねてください。

もし不足していると、受取る人が不足料金と手数料30円を支払わなくてはなりません。

○料金不足は相手に失礼 切手のはり忘れや重量超過などのないように、確かめてからしましょう。

郵便を上手に利用するために

局でたずねてください。

○はがきの表面の利用法 はがきは表面の下半分、横長に使うときは左側半分範囲内に、通信文を書いたりスタンプを押すこともできます。

(注意) この範囲をこえると封書扱いの料金になります。

○郵便物を取りもどしたいとき 郵便物を差した後で、何らかの理由でとりもどしたいときは、すぐ郵便局へ申し出てください。

○転居のときは郵便局にも届を郵便局に転居届をだしておく と、1年間は旧住所あてに來た郵便物を新住所に転送してもらえます。

家族関係の問題 児童の問題 などで悩んでいる人は

民生委員・児童委員へ気軽に

民生委員・児童委員は、生計上の問題、家族関係の問題、保健衛生上の問題や児童の問題等について相談に応じたり、指導などをおこなっています。

これらの問題で悩んでおられる人は、担当区域の民生委員・児童委員に気軽に相談してください。

(順不同、敬称略)

倉治(1丁目を除く)

- ▼7、8丁目 小路美智(倉治 7-33-11 ☎91-5007)
- ▼4、5、6丁目 酒井美代子(倉治 6-21-11 ☎91-1165)
- ▼2、3丁目 野入典子(倉治 2-17-7 ☎92-8207)
- ▼1、2丁目 東倉治1、2丁目(田中玉光(神宮寺1-26-10 ☎91-1079))
- ▼郡津(幾野6丁目を含む)
- ▼3、4丁目 谷龍太郎(郡津 3-37-22 ☎91-2757)
- ▼1、2丁目 中悟子(郡津 1-1-1)

神宮寺(東倉治1、2丁目を含む)

- ▼1、2丁目 東倉治1、2丁目
- ▼田中玉光(神宮寺1-26-10 ☎91-1079)

郡津(幾野6丁目を含む)

- ▼3、4丁目 谷龍太郎(郡津 3-37-22 ☎91-2757)
- ▼1、2丁目 中悟子(郡津 1-1-1)

東倉治(1、2丁目を除く、倉治1丁目を含む)

- ▼3、4、5丁目 下村太郎(東倉治 3-18-5 ☎91-1714)
- ▼1丁目 倉治1丁目 真田勝見(東倉治 1-7-403 ☎91-8314)

向井田

- ▼1丁目から3丁目まで 山下千鶴子(向井田 1-28-15 ☎91-1768)
- ▼私部(青山1丁目から5丁目までを含む)
- ▼谷畑中町、三賀町 願野平治(私部 3-15-1 ☎93-1115)
- ▼西崎北町、西崎南町、西崎中町 井戸桂一(私部 1-25-4 ☎91-3114)
- ▼馬場浦町、青山1丁目から5丁目まで 北田卷子(私部 3-17-3 ☎91-5441)
- ▼出屋敷町、長砂町 梶富士枝(私部 2-9-67 ☎91-1329)
- ▼市場北町、市場南町、市場東町 北田佳子(私部 2-8-65 ☎91-0943)
- ▼中町、札之辻町、市場西町 大矢光治(私部 3-0-60 ☎91-146)
- ▼西口町、天野川町、第二、三柴野 端野佐恵子(私部 847 ☎91-4275)
- ▼行殿井置友代(私部 2-0-70、4-314 ☎91-6126)
- ▼駅前住宅 山本武雄(私部 1-6-02)

天野が原町

- ▼1、3、4丁目 谷口美代子(天野が原町 1-36-6 ☎92-5918)
- ▼2、5丁目 白藤春子(天野が原町 2-24-11 ☎91-5476)
- ▼森南・森北
- ▼森南1丁目から3丁目まで、森北1、2丁目 大門敏乃(森南 2-20-2 ☎91-1216)
- ▼寺・寺南野・傍示
- ▼寺1丁目から4丁目まで、寺南野 笠井竹雄(寺 2-30-1 ☎92-11251)

星田(妙桜地区、南星台1、2丁目を含む)

- ▼1、2丁目 齊藤美枝子(幾野 1-35-15 ☎91-0064)
- ▼3丁目から5丁目まで 小池利江(幾野 1-23-2 ☎91-174)
- ▼星田(妙桜地区、南星台1、2丁目を含む)
- ▼星田乾西線から西側府道まで

幾野

- ▼1、2丁目 齊藤美枝子(幾野 1-35-15 ☎91-0064)
- ▼3丁目から5丁目まで 小池利江(幾野 1-23-2 ☎91-174)

星田(妙桜地区、南星台1、2丁目を含む)

- ▼1、2丁目 齊藤美枝子(幾野 1-35-15 ☎91-0064)
- ▼3丁目から5丁目まで 小池利江(幾野 1-23-2 ☎91-174)

星田(妙桜地区、南星台1、2丁目を含む)

- ▼1、6丁目 坪田英夫(藤が尾 1-4 15-401 ☎92-6115)

藤が尾

- ▼1、6丁目 坪田英夫(藤が尾 1-4 15-401 ☎92-6115)

私市

- ▼1、2丁目 山本千代一(私市 6-31-9 ☎91-5123)
- ▼3丁目から5丁目まで 野田忠雄(私市山手 3-1-12 ☎91-2277)
- ▼1、2丁目 三井和子(私市山手 2-6-27 ☎92-0278)

献血の輪を広げよう 献血に協力を

「献血を通して人と人が助け合い、つながり合う」という精神にそって、献血の輪を広げましょう。

移動車による献血を次の日程でおこないます。

みなさんの協力をお願いします。

○とき・ところ

▶3月4日(水) 午前10時30分から正午、午後1時から3時——福祉センター

▶3月5日(木) 午前10時30分から正午、午後1時から3時——京阪郡津駅西 交野会館(松塚)

- ▼明石貞子(星田 4-9-78 ☎91-2173)
- ▼星田乾東線から星田乾西線まで 奥田直子(星田 2-8-76 ☎91-2549)
- ▼星田神社付近、中川から妙見川まで 堂野喜美子(星田 1-3-79 ☎91-5798)
- ▼上奥、滝、妙桜地区 柳本清子(星田 1-4-25 ☎93-0353)
- ▼京阪住宅、大池町、内藤社宅、螢が町、今池町、南星台1、2丁目 田中正造(星田 2-9-36 ☎91-2901)
- ▼駅周辺、旭本町、旭町、東旭町、新栄町 山本次郎(星田 3-2-4-1 ☎91-2566)
- ▼大谷、交見町、星の森、高岡町、南旭町、平和台 平井一夫(星田 3-5-30 ☎91-2304)
- ▼臨港社宅、乙の辺、星田北線北側 楠田一雄(星田 4-1-77 ☎91-1503)
- ▼星田山手
- ▼1丁目から5丁目まで 林孝雄(星田山手 5-1-12 ☎91-9539)
- ▼南星台(1、2丁目を除く)
- ▼3丁目から5丁目まで 久本昭子(南星台 4-2-27 ☎92-0221)
- ▼妙見坂(妙桜地区を除く)
- ▼1丁目から7丁目まで 茅原利(妙見坂 1-27-4 ☎91-935)
- ▼1番から28番まで、35番から38番まで、43番から52番まで 橘順一(松塚 28-10 ☎91-4566)
- ▼29番から34番まで、39番から41番まで 片山芳信(松塚 29-303 ☎91-6373)
- ▼梅が枝
- ▼31番から36番まで 沖中弘子(梅が枝 36-404 ☎91-6709)
- ▼1番から29番まで 久山春雄(梅が枝 6-2 ☎91-4684)
- ▼42番から67番まで 新免弘美(梅が枝 61-1 ☎91-4533)
- ▼37番から41番まで 岩里全康(梅が枝 39-109 ☎91-7011)
- ▼私市
- ▼2、3、5丁目 仲谷茂(私市 3-1-15 ☎92-3232)
- ▼1、4、6丁目 南サヨ(私市 3-6-10 ☎91-2841)
- ▼7、8、9丁目 山本千代一(私市 6-31-9 ☎91-5123)

(7) 昭和56年2月10日

表1 住民税の申告受付と納税相談日程表

と	き	と ころ
2月16日～3月6日 (土曜日の午後と日曜日を除く)	9:00～5:00	市役所市民税係
3月7日～16日 (土、日曜日を含む)	9:00～4:00	福祉センター
2月	25日	交野会館
	26日	郡津公民館
	27日	倉治公民館
3月	2日	森集会所
	3日	寺集会所
	4日	私市会館
	5日	藤が尾会館
	6日	星田市民センター

表2 住民税または所得税の申告の仕方

申告をされる人	所得税の確定申告	住民税の申告
一般の人で 事業所得等(自営業・農業・自由業・利子・配当など)の所得が所得控除を超える場合	必要	確定申告をすれば不要
事業所得等(自営業・農業・自由業・利子・配当など)の所得が所得控除を下回る場合	不要	必要
給与所得(給料・賃金・恩給・年金等)のほかに、20万円を超える所得のある場合	必要	確定申告をすれば不要
給与所得(給料・賃金・恩給・年金等)のほかに所得が20万円以下の場合	不要	少額でも必要
医療費、雑損控除などにより税金の減額還付を受けたい場合	必要	確定申告をすれば不要
昭和55年中に退職した人で、昭和56年1月1日現在、就職されていない場合	確定申告をすれば、多くの場合税金はもどってきます	確定申告をすれば不要

住民税(市・府民税) 申告受付

2月16日から3月16日まで

市では、56年度分の住民税(市・府民税)の申告を、2月16日から3月16日まで受付けます。

申告の必要な人

- ① 昭和55年中に事業所得等(自営業、農業、不動産収入、利子配当など)のある人
- ② 給与所得のある人で次のいずれかに該当する人
勤務先から、給与支払報告書が市役所あてに提出のない人
給与所得のほかに、地代、配当などの給与以外の所得のある人
- ▼ 昭和55年中に退職した人のうち、昭和56年1月1日現在就職されていない人
- ▼ 昭和55年中に源泉徴収されなかった大工、左官など日かせぎ

資金収入のある人 申告と個人相談

住民税の申告受付と個人相談を表1の日程でおこないます。

申告のときに必要なもの

- ① 申告書
- ② 収入金額や必要経費の明細書
がある人は持参してください

固定資産課税台帳の縦覧

3月1日から20日まで

56年度の固定資産課税台帳の縦覧を3月1日から20日までおこないます。

この課税台帳は、今年1月1日現在、本市にある固定資産(土地

③ 次のような控除を受けるとき

- ▼ 火災や盗難の雑損控除
その事実を証明する書類と損害のあった資産の名称、時価、損害額などの明細書
- ▼ 医療費控除 領収書
- ▼ 生命保険控除 領収書
- ▼ 領収書または証明書(1口年額9千円までは必要ありません)
- ④ 印鑑

これが、56年度固定資産税の基礎となります。

○場所 市役所1階税務課
○時間 午前9時から午後5時
まで(土曜日の午後と日曜、祝日は除く)

所得税の確定申告受付

2月16日から枚方税務署で

住民税の申告用紙を受け取られた人や、申告の必要のある人は、表2を参考にしてください。

ただし、所得税の確定申告書を税務署へ提出された人は、住民税の申告をする必要はありません。

確定申告は枚方税務署で受け付けており、市では受付けていません。

無料税務相談所の利用を...

税金のことがよくわからない人や、所得税の確定申告の手続きが後4時まで

特別控除 住宅取得控除 説明会

居住用財産を売った場合は、申告手続きをすれば3千万円の特別控除が受けられます。

枚方税務署では、この特例を受けようとする人を対象に申告説明

還付申告が 簡単に

今年から新たに、所得税の還付申告が簡単な申告書でできるようになりました。

サラリーマンの人で、医療費控除や住宅取得控除などを受けようとする人は、記載例を参考に申告書を書き、なるべく2月中に提出してください。

郵送による提出もできます。

還付金の受取りは、「預金口座振込」を利用してください。

この場合、金融機関名、預金の種類のほか、預金口座番号を必ず記入してください。

申告用紙は市役所市民税係の窓口にもあります。

納税証明書は 2月初めか4月に

枚方税務署

税務署の窓口は、2月16日から3月16日まで確定申告のために大変混雑します。

納税証明書を請求される人は、この期間をさけて請求してください。

なお、昭和55年分申告所得の納税証明を請求される場合は、確定申告書(控)と納税された領収書を持参すれば、交付が早く受けられます。

会をおこないます。

○とき 2月13日(金) 午後1時から

○ところ 福祉センター
また、新たに住宅を取得された人を対象とする「住宅取得控除」の申告説明も同時におこないます。

春の全国火災予防運動

“春は危ない” 火災が最も多い季節です

春の全国火災予防運動が2月28日から3月13日までおこなわれま
す。
市では火災予防のために、危険物を貯蔵しているところを立入検査したり、市民参加の消防訓練、幼児や小学生への火のこわさの指導、山林パトロールなどをしてきました。が、昨年1年間で28件の火災がありました。

- 1、水を入れない
 - 2、栓をしめない
 - 3、確かめない
- 春一番という言葉が待たれるころ

住宅の火災防止

3月7日～3月13日

54年(57件)に比べると約半分の減少をみましたが、焼けたされた

54年の火災による死者は全国で2千72人このうち約11%、231人が10歳以下の子供でした。
しかも判断の乏しい5歳以下の乳幼児が170人も含まれていました。乳幼児はいつも保護者のそばにおくようにしましょう。
子供は火に対して強い興味をも

つ方面、火のおそろしさはよくわかっていません。
やむを得ず子供を残して外出する時には、ストーブなどを消してマツチ、ライターなども子供の手の届かないところに保管して出かきましょう。
また、日ごろから次のことに心をくばりましょう。
○病人、老人、幼児を避難させやすいところに寝かせる

○避難通路を通りやすくしておく
○寝る前にはもう一度火の元の安全を確認する
○寝たばこをやめる
○幼児、老人を残して外出するときは隣り近所に一声かける
○バケツに水をくんでおく

くみ取り作業に 協力をお願いします

設置しないで！ 水洗くみ取り便所

し尿のくみ取り収集には、市民みなさんの協力が必要です。
たとえば、作業員がみなさんの家庭へうかがったとき、くみ取り口付近やホースの通路に植木鉢や自転車、飼犬、プロパン等を置かれていたことがよくあります。
植木鉢などのこわれやすいものには十分注意して作業をしています。が、時にはホースがふれたりしてこわれてしまうこともあります。収集がスムーズにできるようによく取り口付近やホースの通路に

普通にくみ取り便所を、水洗くみ取り便所に改造される家庭がありますが、収集量が普通の3、4倍にもなり円滑な収集ができません。
設置しないようにお願いします。

あたる場所は通りやすいようにしておいてください。
また、留守にされるためにくみ取りのできない家庭もふえています。

市長表彰

普通にくみ取り便所を、水洗くみ取り便所に改造される家庭がありますが、収集量が普通の3、4倍にもなり円滑な収集ができません。
設置しないようにお願いします。

市長表彰

○功労章 奥野保(郡津分団班長) 山添勝(寺分団副分団長)、松本貞(星田分団分団長)

○精勤章 新庄幸雄(倉治分団班長)、大門喜雄(本部分団部長) 北尾忠一(私部分団員)、奥西忠(私部分団員)、乾正紀(星田分団部長)、上殿勝(私市分団部長)

優良分団

○功労章 秋山勲(郡津分団員)、佐古田正美(倉治分団分団長)

市長・団長連名表彰

○退団消防員(感謝状) 30年以上勤続 尾亀義春、梶利光

10年以上勤続 栗田秀雄、北尾栄明、金澤清、中野稔、津熊喜代一、島中赶

5年以上勤続 奥義隆、松田仁

団長表彰

本市では、年末年始の急病人対策として、交野病院の協力を得て診療にあたりました。
12月30日から1月4日までのあいだに受診された市民は、内科139人、小児科157人、外科154人、あわせて450人でした。

優良分団・団員などを表彰

1月11日の消防出初式で

1月11日、寒い曇り空の下で、交野市消防本部・消防団主催の出初式が、私市小学校でおこなわれました。

式では、消防本部、署、団に昨年と同様、市内のボーイスカウト、ガールスカウトが加わり、約350人が

よる分列行進がおこなわれました。その後、消防車によるいっせいの放水がおこなわれ、日ごろの訓練の成果をひろうしました。
なお、出初式で次のみなさんが表彰されました。

(順不同、敬称略)

市長表彰

○功労章 奥野保(郡津分団班長) 山添勝(寺分団副分団長)、松本貞(星田分団分団長)

年末・年始の急病診療450人が受診

本市では、年末年始の急病人対策として、交野病院の協力を得て診療にあたりました。
12月30日から1月4日までのあいだに受診された市民は、内科139人、小児科157人、外科154人、あわせて450人でした。



消防出初式 (私市小学校)

あんない いろいろ

車の登録は

早めに

陸運事務所でおこなっている自動車登録申請は、毎年会社の決算期や自動車税の賦課期日の関係などで3月末の一週間に集中します。このため窓口が大変混雑します。自動車の登録申請はなるべく早めにしてください。

問い合わせは大阪府陸運事務所
(0720-215501) まで。

子供とお年寄り

福祉作品展

保育園児の絵や工作、老人ホームのお年寄りがクラブ活動やリハビリを兼ねて作られた作品を展示

○**展示日** 2月18日(水)午後1時から4時まで
19日(木)午前10時から正午まで
○**即売日** 19日(木)午後1時から4時まで
○**ところ** 山西福祉記念会館3階
(大阪市北区神山町11番12号)

合同講演会 幼児家庭教育学級 お母さん教室

子どもの心を 育てるには、

幼児家庭教育学級とお母さん教室を合同して講演会を開きます。

対象は0歳児から5歳児までの幼児をもつお母さんです。

参加費は無料、直接会場へおこしください

○**とき** 2月23日(月) 1:30~3:30

○**ところ** 福祉センター

○**テーマ** 「子どもの心を育てるには」

○**講師** 大阪大学教授(教育社会学)

二関隆美さん

問い合わせは幼児対策室まで。

アレルギーの 話を聞いて

郡津 上床 善子

アレルギーの話があるというので飛んでゆきました。

倉治公民館の一室はお話を聞いて相談したいことがあるお母さんやおばあちゃんといっぱいになりました。

大阪市立小児保健センターの村上勉先生が来られ、子供のアレルギーの病気のいろいろや、原因となるアレルゲンの根本治療と対症療法のことなどを話されました。

その中で私が来てよかったと思ったことはぜんそく発作がおきている時の気管支の状態を図に書いて説明して下さったことです。

幸か、不幸かその話を聞いた2日後の夜に子供が発作をおこし、自分の意志に関係なく出てくるせきに、「お母ちゃん、くるしいよおー」と言って泣き出しました。

薬はないし、このままではいけない！お話の図が頭に思い浮かびます。

「薬を飲むとき多量の水と一緒に飲ませなさい」と言われていたので、とにかく、せきのちよつとの合い間に水を飲ませました。

お話を聞いていなかったら背中をさすってやるくらいしかできなかったでしょう。

ぜんそくは、母親の病気に対する正しい理解と、気長に病気と戦っていく心構えが大切のように思います。

今回のお話はおおいにその理解の一助となりました。

(昨年9月26日に幼児対策室が開いた「お母さん教室——子供の健康とアレルギー」に参加されて、寄せられた感想文です。)

06-315-1868)

し、一部即売もします。
○**とき** ▼こども絵画展 3月3日から8日
▼わてが作りまし展 3月10日から13日
時間はいずれも午前10時から午後4時まで
即売は13日(お年寄りの作品のみ)
○**ところ** 大阪社会福祉指導センター
(06-762-9471 地下鉄谷町線谷町6丁目下車南出口)

○**主催** 大阪府社会福祉協議会

府職業訓練校

作品展示即売会

大阪府の職業訓練校の訓練生が製作した優秀作品を展示、即売します。

展示即売品は、下駄箱、本箱、飾棚、紳士服、屏風、園芸鉢物等です。

○**展示日** 2月18日(水)午後1時から4時まで
19日(木)午前10時から正午まで

○**即売日** 19日(木)午後1時から4時まで

○**ところ** 山西福祉記念会館3階
(大阪市北区神山町11番12号)

住宅金融公庫

融資申込み

55年度第4回個人向け融資の申込みは2月26日まで受け付けます。

住宅改良・中古マンション購入資金等の申込みは引き続き2月28日まで受け付けます。

問い合わせは、住宅金融公庫業務取扱店と表示した金融機関、または公庫大阪支所・住宅相談所
(06-943-5300) まで。

老人大学

学生募集

修業年限は1年、週1回(火または金曜日)の授業で、午前中は一般教養、午後は専門科目(福祉、園芸、陶芸、手芸のうち一科目)、入学金、授業料は無料です。
入学願書は、福祉事務所にあり

○**ところ** 大阪総合行政相談所
大阪市南区心斎橋 大丸大阪店南館6階

だれでも買える

競売不動産

競売不動産の入札に「期間入札」の方法が採用され、郵送(書留郵便)でも入札できるようになりました。

入札はだれでも参加できます。「日本経済新聞」紙上に物件の公示があり、大阪裁判所第14民事部書記官室(5階530号室)で明細や評価書の写しなどを自由にみる事ができます。

希望する物件があれば、執行官室(1階西北隅)で入札用紙等の交付を受け、一定の保証を添えて期間内に入札してください。

詳しくは大阪地方裁判所執行官室(大阪市北区西天満2-1-10)
(06-363-1281) まで。

簡易保険

新加入運動

郵政省では、簡易保険を1人でも多くのおみなさんに理解していただくために、

※届出用紙は提出期限の約1か月前に社会保険庁から送付されます。

年金受給者の 現況届は誕生日

現況届の提出時期が次のとおり変更されました。

○**年金の種類**
厚生年金、船員保険、老齢年金、通算老齢年金、遺族年金、通算遺族年金

○**提出期限**
誕生日の末日が提出期限となりました。
(障害年金は7月からです)

だき、この保険に加入してもらおうと、3月31日まで「明るいくらしの設計、簡易保険新加入運動」をおこなっています。

簡易保険の保険料は地方公共団体などに融資され、住宅、学校、道路などの充実に活用されています。

豊かな明るいくらしづくりに、簡易保険をお加えください。

問い合わせは近くの郵便局まで

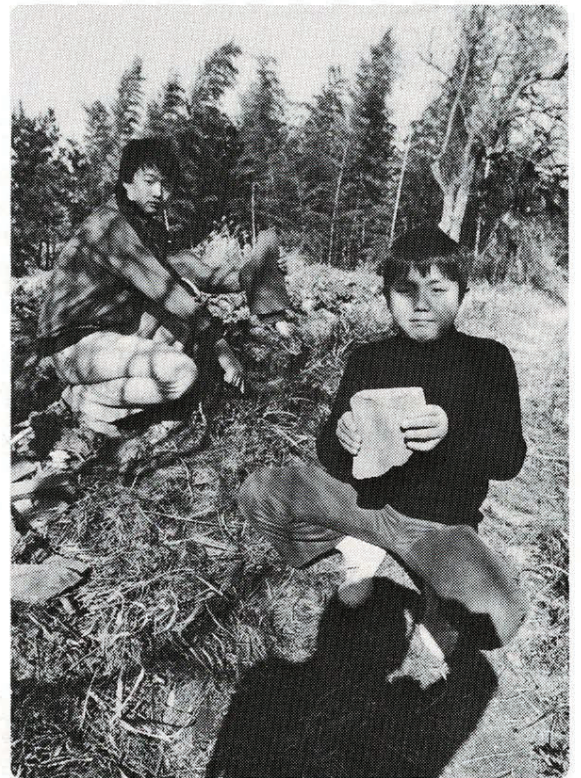

⇒ 「私部城跡から瓦発見」…戦国時代にあつた私部城の跡から小学
生が瓦を発見しました。

発見したのは、西江章君（交野小5年）です。
市教育委員会は、京都の平安博物館に鑑定してもらつたところ奈
良時代から平安時代にかけてのものとなり、同城の歴史を知る貴
重な手がかりとなりました。

⇩ 交野歴史かるた大会に209人……交野古文化同好会が昭和52年に作製した「交野郷土史かるた」を使って、1月25日体育文化センターでかるた大会を開きました。
市内の小学生209人が参加し、真剣にかるたを追っていました。
1位は低学年の部に勝山義博君（岩船小2年）、中学年の部に勝山雅裕君（同小4年）、高学年の部に古神子雅己君（交野小6年）が入りました。



お知らせ

廃油・空ビン回収

○とき 2月28日(土) 午前9時から10時30分まで
○ところ ▼交野市役所 ▼倉治公民館 ▼倉治希望の家 ▼青山集会所 ▼向井田集会所 ▼さくら丘自治会館 ▼天野が原町1丁目15-9 ▼私市2丁目31-5 ▼私市会館 ▼松の実広場 ▼幾野集会所 ▼郡津公民館 ▼藤が

尾1丁目4-103 ▼南星台4丁目6-25 ▼私部834 ▼星田市民センター ▼星田山手集会所 ▼行殿免除川橋付近 ▼梅が枝集会所
なお、梅が枝集会所は廃油だけ回収

○主催 交野市消費生活問題研究会、使い捨て時代を考える会

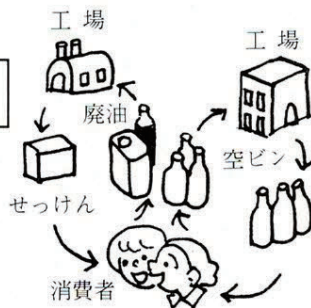

奨学金の申込みは
3月31日まで

市教育委員会では、56年度の奨学生の受付を3月31日までおこなっています。
○対象 市内在住の生活に困っている家庭の高校生、大学生
○申込み・問い合わせ先 奨学金の貸付を希望される人は学校教育課まで

ごみ収集変更地区

収集曜日	地 域
月・木	梅が枝
火・金	柴野(第1)、星田山手、南星台、妙見東、星田駅裏(全部)

粗大・不燃物ごみ収集日程表

月 日	地 域
2月18日(水)	松塚、梅が枝、妙見東
2月25日(水)	藤が尾、妙見坂、南星台
3月4日(水)	星田、星田山手
3月11日(水)	天野が原町、私市、私市山手
3月18日(水)	行殿、駅前住宅(私部長砂町を含む)、森北、森南、寺、寺南野
3月25日(水)	私部、青山、向井田

※上記以外の地区は終了しました。

変わりました
ごみ収集日

2月1日から、左表の地区のごみ収集日が変わっています。曜日を十分注意してごみを出してください。
ごみについての問い合わせは環境事業部第1課まで。

粗大・不燃物ごみ収集
粗大・不燃物ごみを左表のとおり収集します。
ごみは収集日当日の午前中、各地区の指定場所に出してください。
オイル等の廃油は、かんに入れて出されても収集できませんので購入した店へ返すようにしてください。

家庭用品修理会

○とき 2月17日～19日 10:00～3:00
○ところ 福祉センター横
○修理品目 包丁とぎ、クツの底張り、かさの修理、いかけ等

人 □	
・ 1月末現在	・ 1月の動き
人口 61,928人	出生 80人
男 31,167人	死亡 28人
女 30,761人	転入 332人
世帯数 17,463	転出 246人
火災と救急	
火災出動 4件	救急出動 85件
交通事故	
人身事故 12件	自転車事故 2件
死亡 0人	死亡 0人
重傷 2人	重傷 0人
軽傷 13人	軽傷 2人



市の花 (つつじ)

◀ 火災から文化財を守ろう……1月26日は文化財防火デー、この日午前10時、私部にある無量光寺本堂から出火という想定で、防火訓練をしました。
久野住職が119番すると3分後には消防車やポンプ車が到着、署員たちが同寺の防火水槽、消火栓から一斉放水し、5分間で消し止め、訓練を終えました。



お知らせ

体育文化協会では、児童健全育成に熱意のある女性を募集します。
○資格 教諭(小・中学校・幼稚園)免許、保母資格のいずれかを持つており、実務等の経験のある35歳までの女性
○勤務先 松の実広場(松塚)、私市母子憩いの家(私市)、星田希望の家(星田)
○申込み・問い合わせ先 履歴書を持って2月25日から28日までの間に、体育文化センター内の体育

福祉金の申請は

2月16日～28日

身体障害者(児) 精神薄弱者(児) 原爆被爆者(児) 福祉金(2千円から8千円)の申請を済ませられていない人はありませんか。
まだの人は、申請受付期間内に福祉事務所へおこしください。
申請がないときは、福祉金をお支払いできませんので、注意してください。

▼療育手帳A、B₁、B₂をもっているかIQ75以下の精神薄弱者(児)
▼被爆者健康手帳をもっている人ただし、55年10月1日現在、市内に6か月以上居住し住民基本台帳または外国人登録簿に登録されている人(施設入所者も該当)
○申請受付期間 2月16日から28日まで
○申請方法 印鑑、身体障害者手帳または療育手帳が判定書、被爆者手帳をもって福祉事務所までおこしください。

これは55年10月31日までに申請していただかなければならない福祉金で、55年9月号広報でお知らせした分です。
○対象者
▼身体障害者手帳1級から4級をもっている人

非常勤嘱託員

児童健全育成指導員

女性 募集



善意銀行

私市山手の林信子さんから恩給の一部1万円
私部の木野猛さんから10万円
星田の田中仙太郎さんから2千円
星田の富井進一さんから1万1千円

寄贈

幾野の大西聡明さんからあさひ幼児園にエレクトーン1台
寺の中野克彦さんからあまたのみや幼児園にオルガン1台を寄贈していただきました。
ありがとうございました。

東倉治の松葉ラボパーティーから7千300円
一市民から5千円
青山の高橋千鶴子さんから5千円
藤が尾の立正佼成会東北支部から5万5千500円
松塚のインテリア松屋その他から50円
寝屋川市の千成ヤクルト販売から2万円
私部のかたの健康会館から社会福祉バザー売上金3万5千円
私市の吉田朝夫さんほか2人から11万5千円
臨港製鉄(株)労働組合から1万8千円
郡津駅前デパート内みすみ生花から2万7千333円
私部の穂元奈津代さんから千円
星田のグレル喫茶ヒノデのみなさんから3千500円
郡津の蔵谷伍男さんから義父の香典の一部2万円
私市の皆田武美さんから5千円
星田の大同着付教室のみなさんから3万円
幾野の富士硝子工業(株)から1万2千600円をそれぞれ預託していただきました。
ありがとうございました。

城部私

奥野平次

交野を
歩く



土塁のあいだが、南から北に切通し(おほり)をつくっている(左のくぼみ)

交野郵便局のすぐ東に南から北に伸びた土塁がある。さらにその東に二つ合計三つの土塁が、おの

おの切通しをつくって区分している。しかし二つ目と三つ目の切通しは、最近残土で土盛されたので道路からは解らない。土塁は西が長く東に行くほど短く出来ているが原形は解らない。

天主と呼ばれる土塁から西より道をほさんだ南に鍵状の池が残っていて、本丸と呼ばれていたが、鍵状の短い部分が池として残り、長い部分は土盛されて戦国の夢も残土の中に埋まってしまった。

『北河内史蹟史話』にこんなことが書いてある。…城郭の構えは知るに由なきも平城であつて、天守閣の名は存しているけれど、実際は無かつたものであろう。恐らく高櫓の所在地を、後人が指したものでなからうか。本城は交

から6年生(新学年)から活動内容▼清掃活動と啓蒙活動▼山自然、名勝、文化遺跡の保護▼その他

○定員 50人(定員になり次第締め切ります) ○申込み・問い合わせ先 3月1日(日)から20日(金)までに体育文化センター内社会教育課まで電話でも受付けます。

交野市史発刊

3月1日から受付

交野市史編纂室では、市制施行10周年記念の今年11月3日、交野市史を発刊する予定です。

今回の発刊は、昭和46年に発刊された交野町史改訂増補版以来はじめての交野市史となります。

交野市史は、町史I巻の通史復刻版、そして新しく編集します民俗編、考古編、自然編、社会編の

野城とも言い足利時代に畠山長政系(畠山氏は応仁の乱後も長政系と弟義就系とが互いに河内において抗争を続けた。これを河内においての両畠山の争いと言った)に属する家臣安見氏の居城であつて、元亀のころ、城主直政は南河内高

屋城の畠山昭高、中河内なる若江城の三好義次と共に摂津国野田福島の三好衆に対抗したこともある。織田信長が天下を統一するころには飯盛などとともに廢城となつたと書かれている。

『信長公記』『日本中古治乱記』『年代記抄節』等に短く私部城の様子がうかがえるが、『日本中古治乱記』(巻の五十四)には、次のように書かれている。

畠山高政と三好一族とは仲が悪かつた。そのころ、三好長慶は將軍家の権を勝ち取らんばかりに伸びていた。そうした状況の中で畠山高政も京都に居られない危機にまでなつていた。

三好長慶は飯盛城にいて、大和河内を攻め將軍義輝を遂に殺害し武威を近隣に誇つた。次の足利義昭は織田信長が推していた。こうした動きの中で織田信長は三好長慶を攻めようとし、畠山もうつぶ

そうと知つた三好長慶は、まず畠山の安見新七郎のいる私部城に三好右京大夫義継、松永弾正久秀を將として2万余騎で攻めた。た遊佐河内守長教と子信教を長として畠山方が2万余騎を私部城に差し向け、織田信長は柴田勝家外

を將として3万余騎、將軍よりの加勢の3千余騎を加える戦場となつた。この戦いは元龜3年壬申4月17日ごろ、今から409年前のことである。

しかし私部に城があつたり、こんな戦いのあつたことを知らない人が多い。昭和44年、土塁の東の端近い路中で、弥生時代(約2千年前)の遺跡を発見している。(交野古文化同好会)

こんど西江章君(交小5年)が、『縄目叩きめ文』(奈良→平安)丸瓦と平瓦(南北朝)を大切に保存してきてくれて、古い私部城に光がさしてきた。このあたりは、私部の先祖が語りかけてくれるようなどころだ。

(現代文にしてください) (矢寺頼彦先生)

編の購入希望の有無も書いてください。返信用の表には必ず左図のとおり10円の郵便切手(4月以後の分は不用)を貼り、申込者本人の住所、氏名、郵便番号を書き、裏は空白にしてください。10月以後に、申込者本人に連絡します。

3月1日から市史編纂室で受付けますので官製往復ハガキで申し込みください。往信用の表には「〒576交野市私部1147-11 体育文化センター内市史編纂室」、裏には「交野市史復刻版(第1巻)、民俗編(第2巻)」の予約申し込みの巻を明記し、また、今後発刊を予定しています考古編、自然編、社会



市の木(さくら)

少年少女クリンパトロール隊

新入隊員を募集

受付は3月1日から

交野市少年少女クリンパトロール隊では、4月から活動できる。対象 市内に住む小学4年生

交野市少年少女クリンパトロール隊では、4月から活動できる。対象 市内に住む小学4年生

交野市少年少女クリンパトロール隊では、4月から活動できる。対象 市内に住む小学4年生

交野市少年少女クリンパトロール隊では、4月から活動できる。対象 市内に住む小学4年生

交野市少年少女クリンパトロール隊では、4月から活動できる。対象 市内に住む小学4年生

日本郵便	30
返信	
日本郵便	10
切手	

譲ります

カワイ電子オルガン(指導者用) 約2年使用安く譲ります

☎91-5654 斎藤

きもの着付教室

申込みは2月20日から

体育文化協会ではきもの着付教室をひらきます。

あなたも着物物を一人で早く簡単に着るコツを学びませんか。

○とき 2月27日から毎週金曜日(16回コース)

6月12日までに終了予定 毎回午前10時から正午まで

○ところ 体育文化センター

○参加費 1か月(4回分) 2千500円

○定員 30人

○申込方法 2月20日から体育文化センターで直接受け付けます。

電話での申込みはできません。

13回から16回出席された人には免状がでます。

子供づれの参加はご遠慮ください。



先日、家で漬けた漬け物をもろてもらいましたら、ほんまにええかげんでおいしかったです、と嬉しいお返しの言葉をいただきました。少し以前までは、各家庭に家の味がありました。

しかし今では、主婦までが勤めに出かける時代となり、保育所から学校、会社と給食、外食時代に変わり、家庭の食卓も調理したものを買ってきて、そのまま盛りつけるだけとなりました。

そのため味覚の表現も、若い人たちはおいしい、まずい、年配の人たちもうまい、あじないと言っただけの人が多いようです。

しかし、家庭調理の味を知っている人は、ええかげんでですね、塩かげんがちよっと、と一味違った

(交野(の(こ(と(ば

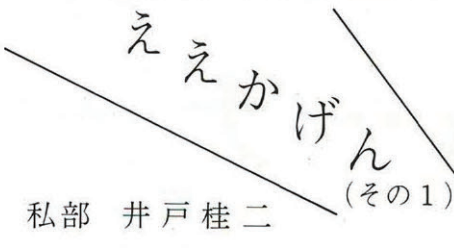

言い方をされます。味をつくるためには、材料のもの

子育て、教育が大きな問題としてみんなの関心事になっていきます。いま親(大人)は子供たちに何ができるのか、女性評論家樋口恵子さんを迎え講演会をひらきます。

○とき 2月28日(土) 午後2時から4時まで

○ところ 福祉センター

○テーマ・講師 「子どもの自主性を育てるには」 女性評論家 樋口恵子さん

○参加費 300円

○主催 交野市教職員組合 かつたの子ども文庫連絡会

○後援 交野市教育委員会 保育(実費200円)を希望される

子どもの自主性を育てるには

2月28日に講演会

子育て、教育が大きな問題としてみんなの関心事になっていきます。いま親(大人)は子供たちに何ができるのか、女性評論家樋口恵子さんを迎え講演会をひらきます。

○とき 2月28日(土) 午後2時から4時まで

○ところ 福祉センター

○テーマ・講師 「子どもの自主性を育てるには」 女性評論家 樋口恵子さん

○参加費 300円

○主催 交野市教職員組合 かつたの子ども文庫連絡会

○後援 交野市教育委員会 保育(実費200円)を希望される

交野青年会議所

2月15日に

設立

交野市在住の青年たちが集い、設立の運びとなりました。

青年会議所は、「修練、奉仕、友情」の三原則を基盤に「明るく豊かな社会」「住みよい地域社会づくり」さらに「近代福祉国家をつくりだす」ために、青年としての英知と勇気と情熱をもって市民運動の先頭に立ち活動しております。

私たち60余人の会員は、「高めよう英知と友情築こう明日の交野」をスローガンに、栄えるわが交野のために、そして明日の交野のために市民の皆様と共に努力したいと念願しています。

どうか皆様の深いご理解とご協力をうけたまわりますよう、そして多くのご参加をお願いします。

迷い犬

迷い犬をさがしています。

大事に飼っている「さくら」(犬の名)が1月11日からいなくなりました。

見かけられた人は連絡してください。

交野俳句会

句会案内

車椅子寄せ合ひ患者日向ぼこ

佐藤 花子 ○とき 3月1日(日) 午後1時から

数え日や夫待ち合す地下茶房

山本 富子 ○ところ 福祉センター

一陣の風枯芦を奏でけり

中村 郁子 ○兼題 探梅

初句会年に一度の帯しめて

林 万智子 連絡は竹村(☎91-1569)まで。

掛大根生駒澄む日のつづきけり

小倉 和臣

墨の香に身の清めらる二日かな

正田 尚子 元且や神の火照りに黒き梁

ただ一つ願あるゆえ初詣

大矢 芳子 逞ましき芽を蓄えて樹々落葉

木の葉髪佐渡をはなれてはや六年

土屋 フジ 虻蜂が群れて遊べり花八つ手

初電話つきつき替りみな優し

小宮 君菜 窓下も愉しからずや梅蕾む

年の瀬に拘りもなく留守を寝る

笹井 雅司 練習日

歳末や年内無休と張紙す

今堀フサエ ○とき 毎月第4金曜日 午後1時

福寿草固き蕾の肩寄せて

三村 一枝 ○ところ 松下集会所(妙見坂)

薬塚に少年犬と日向ぼこ

二村 初恵 連絡は高野(☎91-3829)まで。

妙見坂句友会

短歌

喜びは目出度き二つ重なりて二人の娘の新居廻りて

奥野 喜子

平穏を装い暮らすわれなれど娘の受験に落着かぬ日々

藤田真佐子

成人を祝ひし宴の果てし頃道を濡らせし雨に写る灯

佐々木晃証

もろもろの過し昔の駆け廻る脳裏に久々飲む祝酒

森 敏江

○犬の種類 チン メス2歳

○特徴 体長50~60cm 白と黒

赤い首輪 鈴をしている

連絡は中村(星田山手3丁目 ☎92-11133)まで。

主要施設の電話番号

交野市役所 (福祉事務所・農業委員会)	92-0121
星田市民センター (星田出張所)	91-2031
福祉センター	91-6241
体育文化センター (保健センター・日曜診療)	92-7721~2
	91-8124
水道局	91-0016
環境事業部	92-2471
消防本部・署	92-0011

表紙

石仏の道を交野山

27年前の昭和29年、神宮寺で奈良時代(天平年間)の礎石が発見されました。この発見は、山岳仏教の栄えた平安時代のまえから、この地に立派な寺院が建立されていたことを教えてくれました。

この寺が開元寺です。

神宮寺の山腹には、信心深い人たちの通われた参道が今も残っています。この道ぞいに鎌倉時代にできた彌勒菩薩の石仏、室町時代にできた阿彌陀三尊の磨崖仏(写真)があります。

石仏の道は神宮寺2丁目から交野山への山道(昔の参道)です。

おしらせコーナー

各種の相談

<p>▷法律相談 2月19日(木) 3月5日(木) 午後1時~3時 福祉センター</p> <p>▷人権相談 2月19日(木) 午後1時~4時 福祉センター</p> <p>▷行政相談 2月18日(水) 福祉センター 2月21日(土) 天野が原会館 3月11日(水) 福祉センター 午後1時~4時</p> <p>▷教育相談日 3月13日(金) 午後2時~4時 福祉センター</p> <p>▷交通事故無料相談 3月10日(火) 午前10時~午後3時 福祉センター</p>	<p>▷園芸相談 2月26日(木) 午後1時~4時 市役所緑地保全課</p> <p>▷心配ごと相談 毎週水曜日 午後2時~4時 福祉センター</p> <p>▷結婚相談 2月25日(水) 3月11日(水) 午後1時~4時 福祉センター</p> <p>▷児童相談 毎週木曜日 午前10時~正午 福祉事務所相談室</p> <p>▷家庭児童相談 毎週火・木曜日 午前10時~午後3時 毎週土曜日 午前10時~正午 福祉事務所相談室</p>
--	---

ブンブン号のじゅんかい日

▷2月15日(日) 3月1日 ・15日(日) 10:00~11:30 星田山手3丁目 1:30~3:00 私市山手B集会所前 1:30~3:00 水道局正門前 3:30~4:30 私市会館前 3:30~4:30 妙見口(バス停前)	▷2月24日(火) 3月10日(火) 1:30~2:30 妙見坂W-3棟前 1:30~2:30 倉治法務省宿舎 3:00~4:30 郡津3丁目 3:00~4:30 森南3丁目
▷2月19日(木) 3月5日(木) 1:30~2:30 妙見東(中公園前) 3:00~4:30 南星台公園 3:00~4:30 星田山手1	▷毎週水曜日 1:30~4:30 藤が尾会館
	▷毎週土曜日 1:30~4:30 交野会館

国民健康保険税 国民年金保険料

▷2月26日(木)	▷2月27日(金)
9:30~10:15 寺集会所	9:30~10:15 郡津公民館
10:45~11:30 私市会館	10:45~11:45 教育文化会館
1:30~3:00 星田市民センター	1:30~3:00 福祉センター

2月の納税

固定資産税 第4期分 納期限 2月28日(土)
都市計画税

保健衛生だより

▷妊婦教室 3月4日(水)……映画『新うぶ声高く』 妊娠中の栄養と日常生活の注意 産後の家族計画 3月11日(水)……妊娠中の精神衛生 妊娠の知識 出産準備 映画『安産教室』 3月18日(水)……妊娠中の歯科衛生 赤ちゃんの保育衣類ともく浴 時間……いずれも午後1時30分~3時 場所……保健センター	▷3か月児検診 2月24日(火) 星田市民センター 3月10日(火) 保健センター 午後1時30分~3時 母子健康手帳必要 ▷健康相談 3月3日(火) 午後1時30分~3時 保健センター ▷日曜診療 毎日曜日 午前10時~正午 保健センター ▷夜間急病センター 毎土曜・日曜日 祝日 午後6時~9時 交野病院内急患用診療室
---	--