

広報 **かりたこの**

57年
3

市民憲章
和
(自然と・文化と・人と)

昭和57年3月10日 通巻224号 毎月10日発行 編集と発行 - 交野市役所総務部 ☎ 92・0121



草木シリーズ

ははこぐさ

夢がふくらむ ふれあいの場	2・3
市民農園 申し込みは3月26日・27日	7
お知らせ・スナップ	8・9
体育協会章 図案を募集、その他参加者募集	10・11
ひろば	12・13

体育文化センターは交野のカルチャーセンター

夢がふくらむ ふれあいの場

教室の申し込みは3月20日から

体育文化協会では、市民のみなさんに文化・体育活動に親しんでいただくことと次の教室の参加者を募集しています。
申し込みは、三月二十日(土)から体育文化センターで受け付けます。
電話での申し込みはできません。
なお「婦人健康教室」は、はがきで申し込みてください。

リボン

フラワー教室

○とき 4月6日(火)から58年3月15日(火)までの毎月第一、第三火曜日 午前9時30分から正午まで

○ところ 体育文化センター

○対象 一般市民

○定員 二十人

○参加費 一カ月千円(材料代実費負担、一つの作品に千五百円程度が必要です)

○持ち物 はさみ、筆記用具

くみひも教室

○とき 4月13日(火)から9月28日(火)までの毎月第一、第四火曜日 午前10時から正午まで

○ところ 体育文化センター

○対象 一般市民

○定員 二十人

○参加費 一カ月千円(材料代実

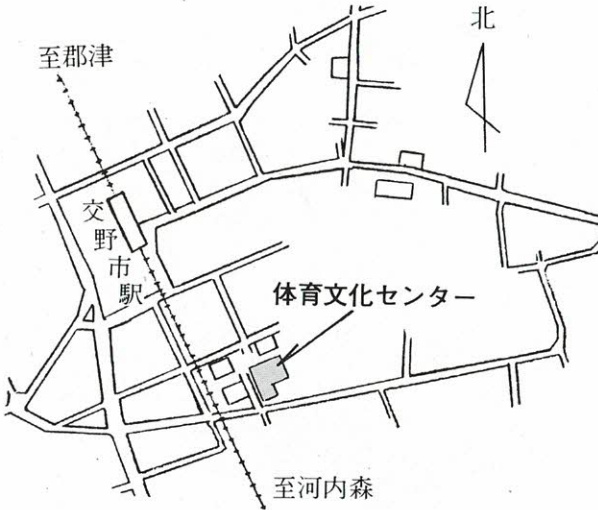

住所 交野市私部1147-1
☎ 92-7721~2

(京阪交野市駅下車 南徒歩約5分)

費負担、その他用具一式二万円程度が必要ですが)
○持ち物 第二回は説明会ですので、筆記用具を持ってきてください

絞り染め教室

○とき 4月2日(金)から58年

3月18日(金)までの毎月第一、第三火曜日 午前10時から正午まで

○ところ 体育文化センター

○対象 一般市民

○定員 三十人

○参加費 一カ月千円(材料代実費負担)

○持ち物 鉛筆、はさみ、ものさし、綿のハンカチ三枚

なお、針と糸は指定のものを使用しますので、講師が準備されます。当日購入してください。

お作法

お茶教室に親しんで

私部 木下佐知子(11歳)

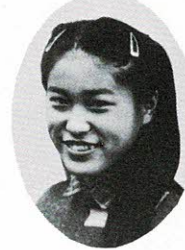

私は、この教室に入りとても良かったと思います。

近所の方たちとのあいさつにしても二年前の私なら、はずかしくてなかなか言葉が出ませんでした。でも今は、そのはずかしさも消え積極的にお話ができるようになったと思っています。習っていると、いろいろなこ

とがわかりとてもおもしろく次のおけいこ日が待ち遠しかったこともあります。私がこんなに熱心になるのは先生方が精いっぱい教えてくださる姿に心を打たれたことがあったからです。たくさんの行事もありました。夏休み信貴山での夏期研修会。涼しくて気持ちの良いお部屋で練習したこと、食事のマナー、お茶せんの見学。種々学びました。

また、夕食後の肝だめし大会で先生方と大騒ぎしたこと。とても楽しくうれしい思い出です。初釜や文化祭では大勢の方たちに練習成果を見ていただき励みになりました。正しい礼儀作法が身に着くほど指導してください。先生方に巡り合え、本当に良かったです。これからも続けたいです。

さみ、手ふき

はり絵教室

子供作法・お茶に親しむ教室

○とき 4月1日(木)から58年3月17日(木)までの毎月第一、第三火曜日 午後1時30分から4時30分まで(8月は休講します)

○ところ 体育文化センター

○対象 一般市民

○定員 三十人

○参加費 一カ月千円(一回の教室に四百円から六百円程度必要です)

○持ち物 のり(洗濯のり)、は

○とき 4月3日(土)から58年3月19日(土)までの毎月第一、第三火曜日 午後3時から5時まで

○ところ 交野武道館二階作法室

○対象 新小学三年生から六年生までの男女

○定員 お茶、作法各三十人

○参加費 入会金千円(年間の茶菓子代)、一カ月五百円

お好きな「教室」を選んでください。

普及指導員
○定員 男女各三千人
○参加費 一カ月五百円

○参加費 一カ月五百円

きる家庭婦人
○定員 各班三十人(申込者多数の場合は抽選)
○参加費 一カ月千円
○申し込み 3月25日(木)までに往復はがきに参加希望班、住所、氏名、年齢、電話番号を記入し、体育文化センター婦人健康教室係(〒576 交野市私部一四七ノ二)まで郵送してください。

トランポリン教室

教室

壮年健康教室

婦人健康教室

○とき ▼男子 4月1日(木)から毎月第一、第三木曜日 ▼女子 4月8日(木)から毎月第二、第四木曜日 男女とも午後4時から6時まで 十回シリーズ
○ところ 体育文化センター
○対象 小学四年生から六年生の男女(前回受講者は除く)
○講師 日本トランポリン協会

○とき 4月から毎週水、土曜日(第二土曜日は除く) 午後1時から3時まで
○ところ 体育文化センター
○対象 五十歳以上の男女
○定員 三十人

○とき ▼第一班 4月から毎週火、木曜日 午前10時から正午まで ▼第二班 4月から毎週木、土曜日(第二土曜日は除く) 木曜日は午後2時から4時まで 土曜日は午前10時から正午まで
○ところ 体育文化センター
○対象 各班とも週二回参加で

これからの教室

孫たちとボール遊びができる現在の「若さと健康」を維持したいですね。
楽しいですね。
教室では何もかも忘れて、すがすがしい良い気持ちになれます。



孫へのプレゼント

手仕事の楽しさ

おもしろいですよ。
孫が成人するときには帯締めをプレゼントしたいと思っています。
「ちよつといいな」と思っている縫い絞りを中心に手仕事の楽しさを知っていただけたら」と話しておられます。



壮年健康教室 (2月24日 体育室)

ちよつと一言

すがすがしい気分

天野が原町 浅野タネ子

壮年健康教室に入ったのは「おなかをひっこめる」ためだったのです。
この教室に入るには五十歳以上



という制限がありますが、練習をしているとみんな女学生にかえり

星田 住江喜代

組みひもを始めて三カ月、若い人についていくのが精いっぱいですが、なんとか五、六本を作りました。

精神統一が必要ですが、足が悪いで座ってできるのがなにより

私市山手 金子

「ちよつといいな」と思っている縫い絞りを中心に手仕事の楽しさを知っていただけたら」と話しておられます。

でした。

最初は誰も知らないばかり、そのうえ、運針もできなかったので逃げて帰ろうと思いましたが、一年間で仕上げた作品は、ハンカチとテーブルセンター、日傘、ネクタイ、エプロンそれに座布団。見る楽しみもあります。

勇気を出して入会して良かったと思っています。講師の岸野さんは、有松絞りを指導されます。正倉院に伝わる絞りの一つ交纏(こうけち)の流れをひいているそうです。

財団法人体育文化協会は昭和五十一年十一月一日、市民の体育の向上と文化の向上等をめざして設立しました。
以来、市内にある施設を十分に活用して、みなさんがいつでも気軽にスポーツができ、文化活動ができるようお手伝いしています。
五十七年度に予定している教室は、座禅教室(新)、柔道教室(新)、剣道教室(新)、着物着付教室、テニス教室、パドミントン教室、ジュニアスポーツ教室、水泳教室、サマースクール、ジュニアスキースクール、お正月着付教室等です。
募集要領はそのつど広報でお知らせします。
※(新)は初めてできる講座です。



図書室 だより

ブンブン人形劇場
1周年記念

静岡市の 子供人形劇団来演

- とき 4月1日(木) 午前11時から午後0時30分まで
- ところ 体育文化センター
- 演題 『水の精ネック』ほか
- 出演 人形劇団「ボッチ」
- 入場料 無料
- 申し込み 図書室へ直接申し込むか、往復はがきで体育文化センター内図書室「ブンブン人形劇場」係(〒576 交野市私部1147-1)まで

新着書紹介

一般書

- 巨大古墳の世紀(森浩一、岩波書店)
- 氷輪上・下(永井路子、中央公論社)
- 炎の女(永畑道子、新評論)
- 旅路(藤原てい、読売新聞社)
- 戦雲の夢(司馬遼太郎、講談社)
- 北の国から 前・後編(倉本聰、理論社)
- エベレスト ママさん(田部井淳子、山と溪谷社)

児童書

- 前畑ガンバレ(兵藤秀子、金の星社)
- しかられなかった子のしかられかた(灰谷健次郎、童心社)
- おかあさんあっちむいてて(岩本敏男、偕成社)
- ぶな屋敷のなぞ(コナインドイル、学習研究社)
- とどろく雷よ私の叫びをきけ(ミルドレッド・D・テラー、講論社)
- 白鳥の帰る湖(竹野栄、旺文社)
- ベンのトランペット(レイチェル・イサドラ、あかね書房)

同和問題と私たち

部落の歴史と解放運動

(25)

差別待遇を撤廃し、職業、居住、結婚など一切の市民的自由を獲得し、差別観念を助長する低い生活水準を引き上げることが目的とされていました。

部落委員会活動 文化的 経済的 施設の獲得

部落委員会活動は、水平社の結束を強め、生活上の諸権利を獲得してこうとうという考えから生まれたものです。

それでは、委員会はどんな活動をしたのでしょうか。

活動の形態は、「原始的な粗野と文明の悲惨下にある部落を、封建的な身分的圧迫から解放し、部落民の生活権を確立しようとする日常のかつ大衆的なものでした。そのため闘争は、身分的偏見による就職差別や賃金、その他の

具体的には、全額国庫負担による共同浴場・共同作業場・集会場・公営質屋・公営住宅・託児所・保育所・トラホーム治療所・無料診療所・産院などの設置、道路・河川・上下水道の新設改修、失業者救済事業の推進、生活資金・低利資金の貸与などです。

さらに、払い下げ米の無料支給地主の小作田地取り上げ反対、小作料の減免、労働賃金値上げなどの要求でした。

これを要約すれば部落民の生活擁護伸張のための文化的・経済的施設を獲得するというものです。

このようにして水平社運動は、

かつての部落排斥

主義的な考え方や階級闘争偏重の考え方のいずれもの行きすぎを是正克服し、いわば生活と権利を守る運動

近代的市民権利の要求、いいかえれば基本的な人権尊重を柱とする民主主義運動として新たな展開をみるにいたりました。

水平社の解散 差別を温存

政府の部落対策は、大正に引き続いて昭和に入っても、水平社を中心とする部落を治安行政の主要対象としていました。

一方では、部落の貧困は部落民がなまけてのらくらし、働かないからであるという発想のもとに、部落に対して、あわれみを施すという方針でのぞんでいました。

そして、水平運動に対する緩衝装置として、運動に参加しない部落内の融和団体を育成する方策を

とりました。

ところが、昭和十二年の日華事変の勃発による戦時体制への転換という社会情勢の変化は、部落にもまた著しい影響をあたえました。戦争による国民生活の一般的窮乏とともに、部落民の生活もまた低下しましたが、国家総動員法の発令により、戦争遂行に協力させられることになりました。

解放運動はもともと、人間の尊厳と自由を主張し、人間の平等と権利を正しく実現しようとする、基本的人権尊重の運動でした。

しかし戦時体制が強化され、ファシズムが狂暴化するにつれ、解放運動も民主主義運動と同じように圧殺されることになりました。

水平社は、昭和十五年に挙国一致、国民融和、大政翼賛の美名のもとに解散を命ぜられました。

部落においても、大和報国運動同和奉公会など右翼的な国家主義運動に参加するものもふえました。

こうして、第二次大戦への突入、戦争の激化とともに、社会的差別が温存されたままに敗戦を迎えました。

部落差別をなくすための標語 入賞作品きまる

第三十三回入賞作品のうち優秀賞五点を紹介します。

- 差別をしないさせないみんなの誓い 羽曳野市 藤永 保男
- 差別せぬ心が築くよい社会 枚方市 君島 明
- 差別する心が人権踏みじる 東大阪市 森本 巳祥

委員連合会が主催して入賞作品のうち優秀賞五点を紹介します。

- とき 3月11日(木) 4月8日(木) 両日とも午前10時から午後4時まで
- ところ 京阪ショッピングモール六階会議室(京阪電車京橋駅下車)
- 相談員 人権擁護委員 大阪法務局人権擁護部職員
- 主催 大阪第二人権擁護委員協議会、大阪法務局



特設 人権相談所

第三十三回入賞作品きまる
第三十三回入賞作品きまる
第三十三回入賞作品きまる

○次代に残す差別の根

豊中市 宮脇富士雄

○見つめよう心の奥の差別の目

泉南市 向井やえこ

山地自然を守る運動

啓発やパトロールを展開

交野の貴重な自然や史跡・文化財を守る
うと、交野市山地対策協議会では、二月二
十四日に第四回総会を開き、自然愛護の啓
発やパトロールを中心に、五十七年の山地
自然を守る運動を展開することを決めまし
た。

○春の山地自然を守る運動

三月中旬から五月末日まで

○秋の山地自然を守る運動

十月初旬から十一月末日まで

各運動期間中は、「ごみ捨てぬ心が育てる
豊かな自然」「焼かない捨てない手折らない」
「知ろう守ろう文化財、愛そう誇ろう緑の
交野」をスローガンに、

① 駅頭啓発活動

② ごみ持ち帰り運動の展開

③ 山林防火パトロール

④ 不法投棄防止パトロール

⑤ 宅地防災パトロール

⑥ 植樹活動の促進

などを主な活動内容とし、秋にはこれらの
活動の他に、「ふるりの自然を守る クリ
ングリーン作戦」と題したごみ持ち帰り
運動実践キャンペーンを展開します。

春の山地自然を守る運動

パトロール活動

○不法投棄防止パトロール

不法投棄による自然破壊を防止
するために、投棄物の排除および
防止パトロールをします。

○宅地防災パトロール

宅地造成および土石採取によっ
て生ずる宅地への災害を未然に防
止するために、パトロールをし、
必要に応じて指導など適切な措置
をします。

○山林防火パトロール

消防団と消防署が、運動期間中
ハイカーに山火事防止を呼びかけ
るとともに、パトロールをします。

啓発活動

期間中、日・祝日ごとに京阪私
市駅前と東倉治の源氏の滝でハイ
カーにごみ袋を渡し、ごみ持ち帰
り運動を呼びかけます。

○ハイキングをしようとする団体

備が自らできてくるでしょう。
○規則正しい生活をしましょう
朝、目を覚ましたらさつさと

に、ごみ袋を無償配布

ハイカーの自主的な「ごみ持ち
帰り運動」を広げるために、ハイ
キングをしようとする団体から連
絡があればごみ袋を無償で配布し
ます。

特に、小・中学校ならびに各種
サークルなどの野外学習の機会を
利用し、年少時から自然を保護す
る心を養っていただくために、教
育関係者、青少年指導者の理解と
協力を求めます。

▽申し込み 市教育委員会か市役 所企画室

ごみかご・看板設置
山地部および市内にごみかごを
設置するとともに、既存のコンテ
ナやごみかごの修理、清掃をしま
す。

また、ハイカーの多いハイキン
グコースに自然愛護・環境保全を
です。

○目的をはっきり持って、外出 しましょう

繁華街やスーパーマーケット
などを目的もなく、うろつくこ
とはやめましょう。
休みに入ると子供の万引き件

呼びかける立看板を設置します。
植樹活動
自然環境を保護育成し、良好な
生活環境を創造するために、市民
に植樹を呼びかけます。
また、市民団体などによる植樹
活動に対し、積極的に後援します。

○植樹

▽とき 4月4日(日)

▽ところ 私部公園を中心に南川
周辺

▽木の種類・本数 ひらどつつじ
(二百本)、さるすべり(二十本)

少年少女クリーン・パトロール隊

新入隊員を募集

交野市少年少女クリーン・パト
ロール隊では、四月から活動でき
る隊員を次のとおり募集します。

○対象 市内に住む新小学四年 生から六年生まで

○活動内容 ▼清掃活動と啓発活 動 ▼山地自然、名勝、文化遺跡 の保護 ▼リーダー意識の向上

○定員・対象地区 ▼第一分隊 十五人(私部、向井田、青山、天 野が原町、駅前住宅、柴野行殿)

▼第二分隊 十六人(星田、星田 山手、南星台) ▼第三分隊 十

七人(私市、私市山手、藤が尾、 妙見坂、妙見東、森北、森南、寺 寺南野、傍示) ▼第四分隊 二

十人(松塚、梅が枝、郡津、幾野 一・二丁目) ▼第五分隊 十九

人(倉治、東倉治、神宮寺、浜の 池、幾野三・四・五・六丁目)

各分隊とも定員になり次第、受け 付けを締め切ります。

○申し込み・問い合わせ 3月23 日(火)から28日(日)までに、体育 文化センター内社会教育課まで

電話でも受け付けます。

数が増えるそうです。欲しい物
は際限なく、思わぬことから最
初つまづきをしないう心をも
引き締めましょう。

○金銭の出納を記録しましょう
自分の労働と責任でお金を手
に入れることのできない子供ど
うしが、お金のやり取りや貸し
借りをしてはいけません。

どんなことにお金を使えばよ
いのか、どんな品物を選べばよ
いのかを家の人たちが常に相談
してほしいものです。記録をも
とに、反省を加えながら、有効な
使い方を覚えていきましょう。
○仲間と共に自然の中で……
お金やおもちゃを媒介にして
ほんとうの友を得ることはでき
ません。自然の中で仲間と工夫
しながら活動することによって、
楽しみも増し、体も鍛えられる
のです。

時にはおも事も起こります。
そのたびに他人の気持ちへの理
解が深まり、その中からほんとう
の友を見いだすことができる
のです。

春休みの過ごし方

交野市小中学校生活指導研究協議会

非行対策 ④

春休みは、夏・冬の休みと違っ
て、学年の変わり目にあたりま
す。子供たちは、一つの学年を
終えて、大きな解放感と、次の
学年への期待や不安のまじった
落ち着かない気持ちで過ごし
ます。

学校から課せられる宿題の少
ない休みです。自分が自分の先
生になったつもりで、前学年の
反省をもとに、学習や生活上の
課題を考えてみましょう。見つ
けたら、少々苦しくてもやり抜
くことです。新学期への心の準

寝床を離れる習慣は、一日の最
初のけじめをつけるという意味
で、とても大切です。
規則正しい生活は健康の基本

規則正しい生活は健康の基本

春の全国交通安全運動 4月6日～15日

交通ルールを親子で語ろう

新入学児童の交通安全

新学期までとわずが。

新入学児童をお持ちの家庭では、期待に胸をふくらませながら、入学の準備になにかと忙しいことでしょう。

お子さんの入学にあたって忘れてはならないことの一つに、交通ルールの「しつけ」があります。

いままでは、家の近くで遊んでいた子供たちも、学校に通うようになると、その行き帰りを初め、新しい友達もできるなどして、行動範囲はしだいに広がっていきます。

ここで気をつけなければならないのが、交通事故です。毎年、この時期は、新入学児童の交通事故が目立ちます。入学を前に、正しい交通ルールについて、いま一度親子でよく話し合ひましょう。

子供の行動特性を

知ろう

道路へいきなり飛び出してくる子供にハッとさせられることがよくあります。

子供は、時として大人が想像もつかないような行動をとり、事故につながることも少なくありません。

子供を交通事故から守っていくためには、まず、次のような子供の特性を十分理解する必要があります。

○ 子供は、一つのこと

ねをします

○ 子供の視点は大人よりも低い

駐車中の車などがある場合、大人には先を見とおせても、子供には見えないことがあります

実例をあげ

具体的に

指導

子供の交通事故を防止するには、子供の特性を理解した上で、次の点を具体的に指導していくことが大事です。

○ 実際の通学(園)時間に合わせ、保護者と児童が実際にその通学(園)路を何回か通って、信号機、道路標識の見方、横断歩道の正しい渡り方を指導する

○ 寝る前に翌日の準備を済ませよう習慣づける
また、登校時間に余裕を持たせ、忘れ物がないかどうか登校前に必ず点検するよう習慣づける

○ 帰宅後、遊びに行つてよい範囲や帰宅時間などを、自宅からの距離や交通環境を考えて決め、子供にしっかり守らせるよう指導する

導する

○ 子供に自転車を利用させる場合には、子供の年齢、体力、能力などを考えて体に適した自転車を選び、また、乗る場合は必ず点検するように指導する

○ 自転車を安全に利用させるには、まず、空き地や公園など安全な場所ので、安全な乗り方、特に正しい止まり方と交差点の安全な渡り方を十分に教えてから、徐々に道路になじませるようにする

また、道路環境や交通量を考慮して、自転車に乗ってもよい区域、時間などを指定して利用させる

そして、決めたことについては必ず守らせるとともに、子供がふだんどのくらい自転車を利用しているかを把握して、事故

朝・夕に気をつけて

56年中の交通事故

中しています。

特に、午後二時から六時までは子供たちの下校時にもあたり、六十七件の内、二十三件が幼児や児童をまき込んだ事故です。

年々、ミニバイクの人氣が高まるのに伴い事故件数も増加し、五十六年には前年より十四件多い六十七件発生しました。

事故原因は、ミニバイクの特徴である機動性に起因するの、一位が車との出合頭の十六件、二位が左折や右折時のまき込みで十二件、三位が自転車との出合頭で五件となっています。

安全運転講習会

下表の日程で安全運転講習会を開きます。受講される人は「受講者カード」を持ってきてください。なお、自動車での来場はご遠慮ください。

とき	ところ
3月23日(火)	交野会館
24日(水)	私市会館
25日(木)	星田会館
26日(金)	福祉センター
29日(月)	倉治公民館

受付はいつでも午後6時30分から

56年の事故発生(185件)の時間帯内訳表

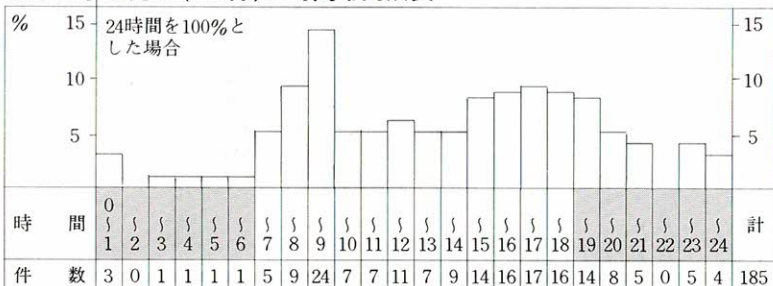

ミニバイクを利用されている人は、交通信号を守り前後、左右の安全に十分注意してください。

市民農園位置図

市民農園

申し込みは3月26日・27日

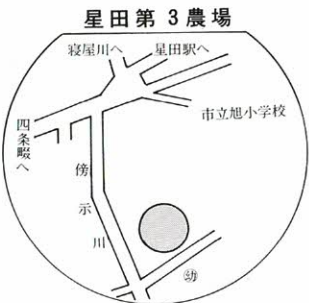
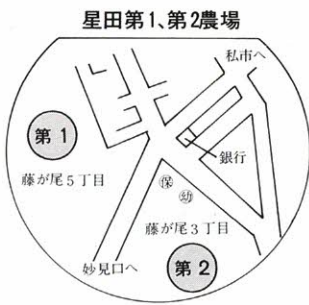
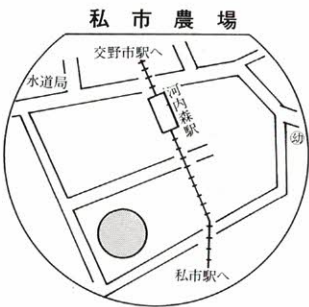

市民農園の受付日程表

受付日	時間	場所
3月26日(金)	10:00~12:00	福祉センター
	1:00~4:00	
3月27日(土)	9:00~12:00	市役所1階 緑地保全課

市民農園の申し込みを三月二十六日、二十七日の両日に受け付けます。家族そろってのレジャーの一つに、野菜作りを取り入れてみてはいかががでしょうか。

○開園期間 4月20日から58年3月31日まで

同一区画を二年間継続して利用したいときは、受付場所まで申し出て下さい。

○ところ 市民農園位置図を参照

○入園資格 市内在住の人

○利用区画 原則として一世帯一区画ただし、受付後に空いている区画がある。

留守がちな家庭は 水道料金の自動支払いを

水道局では、水道料金の支払いを口座振替制による自動支払いにしていたらどうか呼びかけています。

集金員による料金徴収は、特に留守がちな家庭の場合、夕暮れ時の忙しいときや、夜遅く尋ねることもあり、大変迷惑をかけることがあります。

また、集金員の確保も困難になってきました。

口座振替制による自動支払いの手続きは簡単です。

手続きの方法は、担当の集金員に気軽にたずねてください。

水道料金の口座振替を取り扱っているのは次の金融機関です。

▼大和銀行 ▼大阪銀行 ▼三

申込用紙、誓約書は受付場所です。渡します

誓約事項をよく読んでから、利用料を添えて申し込んでください。印鑑が必要です。

○問い合わせ先 緑地保全課

和銀行 ▼太陽神戸銀行 ▼京都銀行 ▼住友銀行 ▼東海銀行 ▼泉州銀行 ▼近畿相互銀行 ▼幸福相互銀行 ▼関西相互銀行 ▼枚方信用金庫 ▼協和銀行 ▼第一勧業銀行 ▼福徳相互銀行 ▼富士銀行 ▼三井銀行 ▼三菱銀行 ▼兵庫相互銀行 ▼阪神相互銀行 ▼住友信託銀行 ▼交野市農業協同組合 (順不同)

なお、二月から水道料金の口座振替日が、八日から二日が変わっています。

振替日が早くなっていますので、引落日に預金不足にならないよう、残高の確認と補充をよろしくお願いします。

大学を卒業されたみなさんへ 国民年金に加入しましょう

現在わが国では誰もがどれかの年金制度に入ることになっています。大学を卒業されるあなたが、自営業や自由業、農林漁業に従事されたり家事手伝いをされるときは、国民年金に加入しなければなりません。

この国民年金というのは、歳を

とったとき、身体が不自由になつたとき、母子家庭になつたときなどに、年金を支給して生活を保障することを目的としてできました。あなたが安定した生活を営む上で欠くことのできないものです。

○保険料 一カ月四千五百円(四月から五千二百二十円)

○給付の種類・年金額 右表参照

○手続き 印鑑をもって年金額へ

給付の種類と年金額

給付の種類	年金額
老齢年金	25年納付 543,300円
障害年金	1級 675,900
	2級 540,700
母子年金	子が1人のとき 540,700
準母子年金	弟・妹・孫などが1人のとき 540,700
遺児年金	遺児が1人のとき 540,700
寡婦年金	夫が老齢年金を受けずに亡くなったとき 夫が受ける老齢年金の半額

母子(準母子)年金は、夫等の死亡で他の制度から遺族年金を受けられない時は180,000円が加算されます。

↓ 森古墳群の測量はじまる……森古墳群は55年1月22日、岩船小学校の歴史好きの子供たち3人によって発見された埴輪や壺の破片が糸口となり、前方後円墳5基と円墳3基が見つかりました。北河内でも古い古い古墳に属し、現在の推定では4世紀ごろとなっています。測量は今年2月中旬から始められ、徐々に古墳の外観が明らかになりつつあります。



↑ 初めての校外演奏会……2月9日、市立第3中学校のブラスバンド部(30人)は、星田小学校で文化部の紹介をしようとして初めての校外演奏会をしました。お姉さんたちの演奏を楽しみに待っていた子供たちは、おなじみの「ハイスクールララバイ」など親しみのある曲に大きな拍手を送りました。

お知らせ

大阪府の最低賃金

最低賃金の種類		最低賃金の額	一般労働者(日額)	時間労働(時間額)	給者(時間額)
大阪府(地域)最低賃金			3,182円	402円	
産業別	繊維産業最低賃金		3,258円(3,210円)	410円(405円)	
	機械・金具製造業最低賃金		3,592円	450円	
	電気機械器具製造業最低賃金		3,220円	405円	
	卸売業最低賃金		3,530円	445円	
	卸売業小売業最低賃金		3,390円	425円	
	塗料製造業最低賃金		3,900円	490円	

※備考 中卒後1年以内の雇入で、雇入後1年未満の人は()内

最低賃金を守りましょう。問い合わせは労働基準監督署または大阪労働基準局賃金課(☎06・942・6231)まで。

○加入者の負担金 一人につき年額三百六十円
 ○保険期間 四月一日から五十八年三月三十一日まで
 ○問い合わせ 交通防災係

市民交通傷害保険
申し込みはお早めに

五十七年度分を受け付けていますので、まだの方は早めに加入されるようおすすめてします。
 ○とき 随時(土曜日の午後、日曜、祝日を除く)
 ○ところ 市役所一階 交通防災係、星田出張所
 ○加入できる人 市内に住み、住民基本台帳または外国人登録をしている人
 ○保険金 死亡八十万円、後遺傷害五十万円、けが五万円から十二万円まで

交通防災

税務

固定資産課税台帳



縦覧は4月10日～30日

午前9時から午後5時まで
 ただし土曜日は正午まで、日曜祝日は休みです
 ○ところ 市役所一階 税務課
 ○問い合わせ 資産税係

労働基準

最低賃金を守ろう

最近の大阪府の最低賃金は上表のとおりです。

最低賃金は、常用、臨時、パート、タイマー、アルバイト等を含む働くすべての労働者に適用されます。最低賃金を守りましょう。

社会教育課では、大学生以上の男女を対象にヘルパーを募集しています。
 仕事内容は、野外活動センターで夏休み期間中に利用されるキャンプの生活指導とレクリエーション指導を担当していただきます。詳細は直接、体育文化センター内社会教育課青少年対策係まで問い合わせてください。

野外活動センター

ヘルパー

募集

職業訓練生

大阪総合職業訓練校(東大阪市新上小阪五八六)では、三月十九日まで訓練生を募集しています。高卒コース(情報処理科、機械設計科、公害検査科、港湾荷役科)と転職コースがあります。詳しくは訓練校(☎06・721・7631)まで。

市の人口

2月末現在	月の動き	
人口 62,954人	出生 67人	
男 31,647人	死亡 26人	
女 31,307人	転入 180人	
世帯数 18,075	転出 174人	

2月の火災と救急

火災出動 1件 救急出動 98件

2月の交通事故

	発生	死亡	けが
2月	14	0	18
57年累計	26	0	35
56年同期	21	0	24

↓ 駅伝競走に91チーム参加……

2月21日、曇り空の下、藤が尾小学校周辺で「子ども会駅伝競走大会」(主催 子ども会育成連絡協議会)が催され、各子供会の代表91チーム(小学生の各学年2人、計12人で1チーム 男子57チーム、女子34チーム)が参加。優勝をめざして、3年生までは約1キロ、4年生からは約2キロを力走しました。

優勝は、男子藤が尾Aチーム、女子梅が枝Bチームでした。

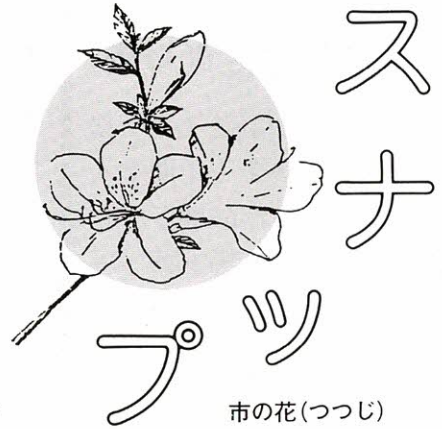

お知らせ

福祉事務所では、身体障害者手帳をもっている人に、バス割引証を随時発行しています。希望される人は、次のものを持ってきてください。

- 身体障害者手帳
- 印鑑
- 本人の写真一枚(上半身脱帽、縦四角、横二寸)

五十六年のバス割引証は三月三十一日で期限が切れますので、五十六年に交付された人も再度、手続きをしてください。

本人がこられないときは代理の人でもかまいません。

身体障害者にバス割引証

福祉

衛生

飼犬登録と狂犬病予防注射

4月1日～7日

狂犬病予防注射と飼犬登録を下表の日程で行います。

手数料は四月一日から次のとおり改定されます。

- 飼犬登録手数料……二千円
 - 予防注射手数料……千三百円
 - 注射済票手数料……三百六十円(合計二千七百六十円)
- 会場が混雑しますので、飼主は住所、氏名、犬の種類、年齢、性別を記入したメモを用意してください。

犬が疾患中、妊娠中、事前に獣医師に申し出てくださいます。

飼主は次のことを守らないと罰せられます。

- 犬はいつもつないでおかねばなりません。
- 犬は捨ててはいけません。
- 公園や道路をフンなどで汚してはいけません。
- 不用犬は四条畷保健所では、不用犬を次のとおり引き取っています。
- とき 毎週火、木曜日 午前9時30分から午後5時まで

進学資金

国の進学ローン

国民金融公庫では、四月まで国の進学ローンの融資申込みを受け付けています。

高等学校、高等専門学校、大学などに進学するときに必要な資金は、まず相談してください。

- 融資額 五十万円
- 利率 年利八・三%
- 貸付期間 修業年限内(最長四年、一年以内の据え置きを含む)
- 返済方法 月賦払い(ボーナス時増額併用もできます) 問い合わせ

飼犬登録・狂犬病予防注射日程表

月日	10:00~11:30	1:00~2:00	2:30~3:00
4月1日(木)	教育文化会館	郡津駅西口	郡津公民館
4月2日(金)	星田会館	星田市民センター	2:15~3:00 星田山手集会所
4月5日(月)	農協磐船支店	私市会館	私市山手B集会所
4月6日(火)		さくらが丘自治会館	妙見坂1丁目公園
4月7日(水)	福祉センター	南星台3丁目と4丁目の境界の公園	妙見東中公園

離職・求職中の人に

貸し付け

会社の倒産・合理化などで離職した求職中のみなさん、職場に労働組合のない事業所で働いているみなさんを対象に、進入学資金等、臨時的に必要な資金を貸し付けます。

○申し込み・問い合わせ 大阪労働金庫枚方支店(☎0720・44・4511) 関西労働金庫枚方支店(☎0720・46・8851) 大阪府枚方労働事務所(☎0720・45・2520) 大阪府労働福祉課(☎06・941・0351 内線2872)

せは国民金融公庫守口支店融資相談係(☎06・993・6121)まで。

体育協会会章

図案を募集

体育協会は今年で発足十年になりました。

当協会では、十周年を記念していろいろな行事を予定しています。

その一環として、体育協会にふさわしく永年使用できる「体育協会章」の図案を次のとおり募集します。

- 資格 市内在住在勤者
- 締め切り 6月30日(水)
- 発表 一席を採用して記念誌

化センター内体育協会事務局まで 作品はお返ししません。なお、作品は体育協会の帰属となります。

に掲載するとともに、記念式典にて発表
○申し込み 作品の裏面に住所、氏名、電話番号を記入し、体育文化センター内体育協会事務局まで

交野フットボールクラブ 少年少女サッカースクール生募集

○練習目 第一、二、四日曜日の午前8時から10時まで

- 規定 交野市章(現形のもの)を入れること、色は三色まで
- サイズ B5版の紙(百八十二×二百五十七)に一図案を記す。
- 練習目 第一、二、四日曜日の午前8時から10時まで
- ところ ▼北校—第二中学校
- ▼南校—旭小学校
- 対象 市内在住の小学生男女
- 入会金 二千元
- 会費 一カ月七百円(三カ月単位で徴収)
- ただし、サッカー用具・遠征・合宿などの費用は個人負担
- 後援会費 父兄一カ月百円(三カ月単位で徴収)
- 申し込み 3月15日から4月3日までに、印鑑を持って体育文化センターまで
- 説明会 4月4日(日) 体育文化センターで午後1時から

交野市卓球連盟 57年度部員を募集

○練習日 ▼毎週水曜日 午前9時30分から正午まで ▼毎週日曜日(第三日曜日を除く) 午後1時から4時30分まで

- 対象 市内在住在勤者と高校生
- 会費 ▼市内在住在勤者の部 年間四千円 ▼高校生の部 年間二千円
- 申し込み 3月17日から4月28日までの間に直接練習会場へ

絞り染め展

300年の伝統をもつ有松絞りの技法を1年間学んだ教室生の作品展です。多数のご来場を待っています。

- とき 3月24日(水)~31日(水)
- ところ 体育文化センター1階ロビー
- 主催 交野市体育文化協会、絞り染め教室

交野小学校に新しい体育館が完成

交野小学校です。められていました体育館新築工事が、三月十日に完了しました。この工事は、昭和三十四年に建築された講堂兼体育館が、今の体育活動に支障をきたしていたため、新たに体育館としての機能を備えた施設に、と五十六年八月末から始めていたものです。総工費は一億三千百万円、建築延面積は七百五十五平方メートルです。



春のテニス大会を開催

申し込みは4月3日まで

- とき ▼硬式の部 4月11日(日) ▼軟式の部 4月18日(日)
- 両部とも午前9時から
- 雨天のときは4月25日(日)に順延します。
- ところ 私部公園テニスコート
- 対象 市内在住在勤者
- 試合方法 硬式、軟式ともダブルス(混合とシングルスはありま
- 申し込み 4月3日(土)までに体育文化センターへ
- 主催 交野庭球連盟

幼児家庭教育学級 お母さん教室

- 幼児対策室では、「幼児家庭教育学級」と「お母さん教室」の受講生を募集しています。受講希望者は幼児対策室まで申し込みください。
- とき 3月17日(水) 午後2時から3時30分まで
- ところ 福祉センター 第一研修室
- テーマ 三歳児までの教育として
- 講師 蒲生医院院長 蒲生達三さん
- 参加費 無料

- 開校式 両校とも4月11日(日) 午前8時から
- 当日、入会金・会費・後援会費を集めます。
- 申し込み 3月15日から4月3日までに、印鑑を持って体育文化センターまで
- 説明会 4月4日(日) 体育文化センターで午後1時から
- 練習日 ▼毎週水曜日 午前9時30分から正午まで ▼毎週日曜日(第三日曜日を除く) 午後1時から4時30分まで
- ところ 体育文化センター体育室
- 対象 市内在住在勤者と高校生
- 会費 ▼市内在住在勤者の部 年間四千円 ▼高校生の部 年間二千円
- 申し込み 3月17日から4月28日までの間に直接練習会場へ

文化教室の参加者募集

星田市民センター

星田市民センター管理運営委員会では、籐細工教室と和紙ちぎり絵教室の参加者を次のとおり募集しています。
 参加希望者は、三月二十日(土)から二十一日(水)(当日消印有効)までに往復はがきに参加教室名、住所、氏名、電話番号を記入し、星田市民センター(〒576 交野市星田四〇四六番地ノ一)まで郵送してください。
 応募者多数の場合は抽選します。

籐細工教室

- とき 4月9、16、23、30日
- 5月7、14、21、28日、6月9、11日 午前9時30分から午後0時30分まで
- ところ 星田市民センター三階
- 対象 市内在住者
- 定員 二十五人

和紙ちぎり絵教室

- とき 4月14、21、28日、5月12、19、26日、6月2、9、16、23日 午前9時30分から午後0時30分まで
- ところ 星田市民センター三階
- 対象 市内在住者
- 定員 二十五人
- 参加費 五千元(初日に徴収)

○参加費 五千元(初日に徴収します。材料費は実費販売で一回に約八百円いります)
 ○持ち物 ニッパー、メジャー、目打ち、エプロン

善意銀行

幾野の富士硝子工業(株)から一万六千八百円。
 私部の杉村敏郎さんから一万一千五百七十三円。
 藤が尾の石井賢了さんから五千元。

寄付

体育文化協会加盟団体の女性コーラス「コーレディレッタント」から五千元。
 中央観光バス労働組合から五万円をそれぞれ「社会福祉事業基金」として寄付していただきました。
 ありがとうございます。

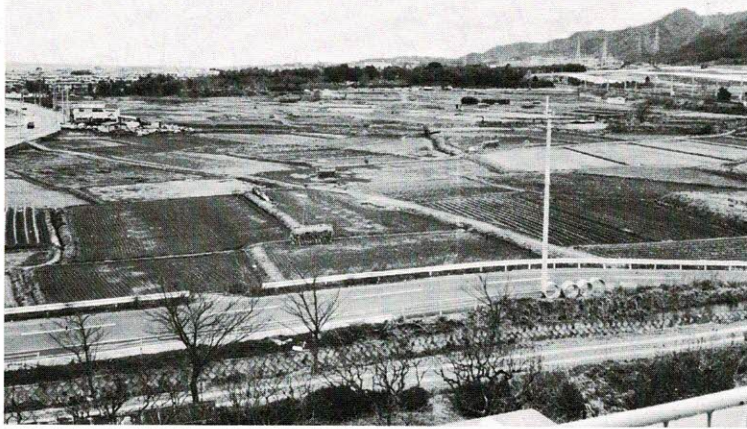

交野高校から「いまい」を見る

いまい(寺)

奥野平次

交野を歩く

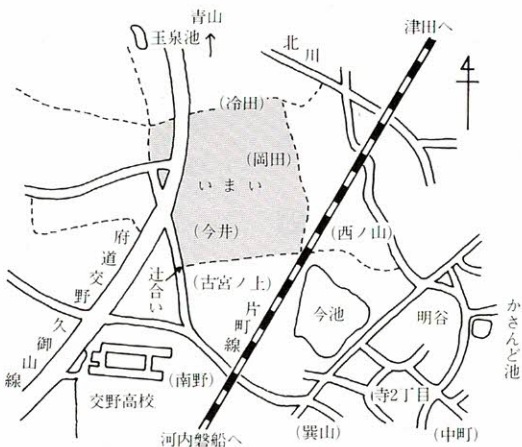

「昔、寺という村は『いまい』にあつてな、水が出るたびに困ったあげく、こんな所にいまい、いまいといつて今の寺の位置(と)ころ)にうつったんや」こんなことを教えてくださったお元氣

なごころの畠山吉太郎、石田光太郎さんのお二人が懐しい。昭和五十二年ごろ、奥野和夫君が大阪府文化財保護課から航空写真のフィルムをもらつてきた中に、今池の片町線をこした西北に二町(二百八・二丁)四方の区画のあつたことを知つた。その区画は館(やかた)のあとではなからうかと云うことだつた。この区画は府道交野久御山線を北から南に青山を通り抜ける少し上り坂になる。その下が北川で、ここから南に下り坂になつて百五十層

はあつたのだろうか、左側に植木の列があつてすぐ、西の地蔵の辻から東北東の畦がバイパスを越して東に伸びる。畦は普通の畦とは広い。この畦が南に折れ鉄道敷に接する所だつた。ここからいまい川に沿つて西に伸び、交野高校の北の堤から北に伸びた野道がいまい川で一つになる。ここが辻合いで、ここから北に伸びバイパスを越して玉泉池の南(地蔵の辻)で区画は終わる。

ここで交野市全図(二万分の一)を見てほしい。いまいの区画の東南の角から片町線を越すと今池がある。この池から東に明谷(みよだに)があつて「かさんど池」に伸びる。この谷水は「かさんど池」と「今池」でうけているが、この池でうけていなかったころの古い「いまい」は困つた所であつたであろう。

現在の交野高校の南野・巽山の地名(寺二丁目丘の上の住宅)はどこに生活していた人たちがつけた地名だろう。二町四角の区画の中には北から冷田(ひえた)、岡田、今井の三つの小字名でまとまつているのだが、おもわれない所に歴史の真実は秘まつているものである。

「今井にあつた集落が大出水で崩壊して、その昔『はたやま村』があつた尾根筋に、安全を求め住んだのが今の寺の集落である。その中心が中町であつた。それが人口の増加によつて上町、下町、浦町とふくれ上がった」が、地名というものは古い歴史を覚えてくれる。

『交野市史』(民俗編)の地名に、中光司さん(枚方高校教諭)はこのように書いてくださった。



市の木 (さくら)

余暇を活かそう

会員募集

交野 ラグビースクール

○練習日 毎週日曜日(第三日曜日は除く) 午前10時から正午まで

○対象 小学一年生から六年生まで

○参加費 一カ年三千元

○説明会・申し込み 4月11日(日)午後1時から体育文化センターで筆記具、印鑑、参加費を持ってきてください。

問い合わせは江田(☎072040・0132)まで。

軟式野球 カタノライオンズ

小学生のみなさん、軟式野球を楽しみませんか。

○練習日 毎週土曜日(午後2時から日没まで)と日曜日(午前8時から正午まで)

○対象 小学一年生から六年生まで

○入会金 三千元(ボール代その他)

○会費 一カ月千円(土地代、遠征費)

○申し込み 4月30日までに川本(☎91・3356)まで。

ママさん ソフトボール ヤングレディス

伝統のあるチームですが、部員は初心者ばかりです。

春の日さしの下でスポーツに汗を流しませんか。

○練習日 毎週月・木曜日 午前中

○対象 女性

○会費 一カ月五百円

○申し込み 恵羅(☎92・1257)・久保(☎92・6948)

なまなま ながい くが 大きな 子供 「下垂体バンク」への 登録

脳下垂体から分泌する成長ホルモンの不足が原因で、大人になっても身長が百三十センチ以下でしか伸びない「下垂体性小児症」という病気があります。

この小児症の子の背を伸ばす特效薬は、現在、人の脳下垂体からできる成長ホルモンだけです。

大きくなれない子供たちのために、「下垂体バンク」へ死後の提供を希望するみなさん

労働保険に加入されましたか

労働保険とは、国がおこなう「雇用保険」と「労災保険」を総称した言葉です。

労働保険に加入していると、労働者が失業したときには失業者給付が受けられるほか、業務上あるいは通勤途上で災害にあったとき

に労災給付が受けられます。

労働者を雇用する事業主には、農林水産の一部の事業を除き、労働保険の加入が法律上、義務づけられています。

加入手続きなど詳しいことは、枚方公共職業安定所(☎072041・3363)まで。

(交野の(こ)と(は

つくたん

私部 井戸 桂二

までくるむ意味は、弘法大師の徳を称える数々の伝説にあることとく、姿は粗末な黒い衣をまとっておられても、心は人々の幸せを願う黄金のような徳を表わしたものと考えられます。

総合しますと「弘法大師さまが私たちに示された、姿は黒い粗末な形でも心は黄金のような徳を秘められたことを思んで、いまここに、私たちが真心をつくして積みあげたものをお供えします」ということを表わしたお供え物だと思われます。



いちばん上段はお大師さんに、いちばん下段はお参りの人のために、つくたんがお供えされます。

みなさんの声を



広報紙に

心あたたまる話や地域の話題、催し物、ご意見、写真、イラストなどを広報にお寄せください。

紙上匿名は自由ですが、住所・五日です。

四月号の原稿締め切りは三月十五日です。

氏名・年齢・職業・電話番号を明記してください。

原稿は添削することがあり、お返しはしません。

送り先は、〒576交野市私部三〇五四番地 交野市役所広聴広報課です。

なお、広報紙は、発行月の15日から翌月の15日までの催し物を広報している関係上、この期間以外の催し物は掲載できないことがあります。

引っ越しは 早めに計画・準備

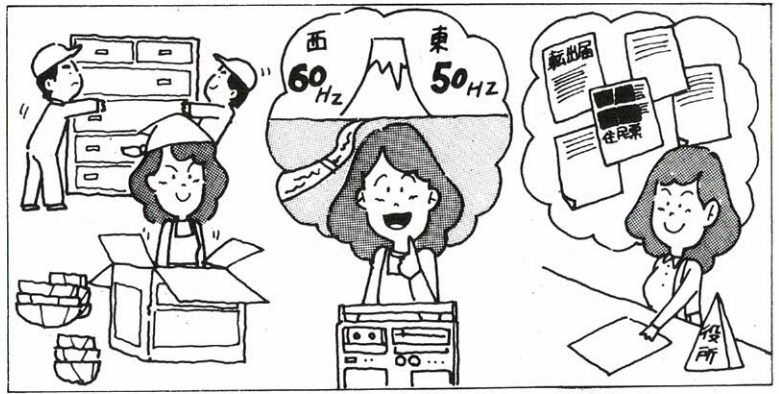

三月、四月は転勤のため引っ越しをする家庭が増えます。引っ越し先と移動日が決まったら、メモをとりながら早めに手続きをとりましょう。

荷造りは新居での収納計画に従って。

引っ越しにともなう届け出・手続き

- 市役所 ▼市民課 転出・転入届、印鑑登録 ▼社会課 国民年金、国民健康保険 ▼教育委員会 転校 ▼福祉事務所 児童、心身障害、老人、母子等の福祉関係
- 電気 (関西電力枚方営業所 0720・41・1131)

妙見坂、妙見東、星田山手、南星台地区の転出・転入届、印鑑登録、転校届等を扱っています。(福祉関係など取り扱っていないこともありますので注意してください)

- 水道 開・閉栓届(水道局)
- し尿 くり取り開始、停止の届け
- ごみ 収集日以外に引っ越しの粗大ごみができたとき(環境事業部)
- 電話 移転工事、譲渡など(交野電報電話局 ☎91・00000 または92・0000)

粉失、破損の際は、事故証明書

0720・41・1131
大阪と東京では周波数が違います。静岡県の富士川を境に東側が50ヘルツ、西側が60ヘルツです。モーターを使う器具や蛍光灯、電子レンジなどは、電気店で調整してもらいましょう。

- ガス (大阪ガス枚方営業所 ☎0720・41・1251)
- 郵便 転居届(交野郵便局 ☎91・0834または最寄りの局) 転居届を出しておくとも一年間は新しい住所地に郵便物を転送してもらえます。
- その他 各種保険(特に火災保険)の移管、預貯金の移管、自家用車の登録変更申請、新聞や牛乳クリーニングの配達店などへの連絡、借りたもの貸したものの処置、免許証その他の住所変更と届出、**輸送方法は荷物の量と距離に応じて選ぶ**

業者に頼まず自分で運ぶとか、少量の荷物なら鉄道便の「小口混載扱い」やトラック便の「路線扱い」(他の荷物と混載、荷造りはいわいに)という方法もあります。

量が多い場合は運送業者に頼むか国鉄コンテナを利用することになります。

運送業者に頼むとき

前もって下見してもらい、必ず見積書ももらいます。

荷作り、積み込み、荷ほどきなどの料金は業者によって違います。日曜、祝日、深夜、早朝は割高です。(チップは原則として不要)

短歌

つきぬける程美しき青空に銀色につばき光らせ鳩の飛び交う
見上ぐるる吾子の背高し足早やに詣での道は歩を合わし難ね
神妙な顔で入試に出掛ける子無事に終われと見送り祈る
霜かこいされし右近の橋はみどり葉に映え実たわわなり
ひさびさに孫の居る家にぎわいぬ心満ちたり帰る坂道
木枯のふきすすぶ中を水仙の揺らぎて今年も年くれにけり
小雨降る朱ぬりの宮に橘のここだくの実色よく映えて
観梅は南部の里へと添書のなつかしき賀状くりかへし読む
元日の宮居清しき境内の燃ゆる篝火に夫とよりゆく
美しき南紀の山の賀状あり消息絶えいし友の手描きの
義母なくも集えるはらからふるさとの暖炉かこみて幼日語る
春日さすわが広縁に孫来たり「パアチャンすもうしようよ」と云う
如月の日々の晴れたり春日満つ春もうそこにと心はづみぬ

星田 田中 道子
幾野 登 順子
星田 藤田眞佐子
星田 笹島 絹余
私市 南 敏子
星田 切畑 雪子
星田 平野 雪子
星田 中野 清野
私部 北村多嘉子
天野が原町 辰己 幸子
郡津 中 悟子
星田 住江 喜代
郡津 森 敏江

俳句

山動くこと新雪の降りしきる
私市山手 正田 尚子
悴みて煙草火もらふ老土工
天野が原町 福地 豊
癖のなき少女の髪や水仙花
幾野 水原 吟子
民宿の炉辺に習ふや銭太鼓
倉治 厚主 ナカ
淀川の水ゆるやかに日脚のぶ
青山 北岡みつお 9)

日向ぼこするかに神馬目をつむり
郡津 佐藤 花子
笹酒の振舞のあり宮とんど
倉治 厚主 一江
韻づけぬ話しに外らず目に椿
天野が原町 田中 靖子
暖越ゆるまで冬の川音立てず
幾野 水原 康尾
夕刊にスケートの券添えてあり
私市 三村 一枝
盆梅の香に掃除機を暫しおき
向井田 木村喜代子
末黒野や散歩に犬を連れ出して
私部 二村 初恵
寒の水一氣に飲むや朝厨
東倉治 野村八千代
咲ききらぬままに色褪せ冬のバラ
幾野 高瀬 紀子
句会案内
お待ちしています。
初めの方もどうぞお越しください。
とき 毎月第二金曜日 午後1時から4時まで
ところ 松下集会所(妙見坂) 9)まで。

妙見坂句友会
会員募集
寄せ鍋に気のおけぬ顔揃いけり 家田 久治
野鳥にも餌蒔きおかん寒きびし 吉川 春枝
軒に吊る種唐辛子牡丹雪 土屋 フジ
寄せ鍋や懐旧談は国訛り 笹井 雅司
向井田 木村喜代子 寄せ鍋や小唄上手の友を持ち 松岡 澄子
末黒野や散歩に犬を連れ出して 凍てし道ことば少なに別れけり 吉田 信枝

主要施設の電話番号

交野市役所、福祉事務所、農業委員会	92・0121
星田市民センター(星田出張所)	91・2031
福祉センター	91・6241
体育文化センター(青年の家)、保健センター、日曜診療	92・7721~2
	91・8124
交野武道館	92・1700
教育文化会館	91・1825
水道局	91・0016
環境事業部	92・2471
消防本部・署	92・0011

表紙 ははこぐさ

母子草は七草の「おぎよう」です。三月三日のお節句に、母は我が子の無事を祈って母子(ははこ)という紙人形(後の雛人形)を作り、餅を供えました。

その餅に入れるのがこの草です。だから母子草とか「ほうこ草」といい、人形に供えるので御形(おぎよう)ともいいます。

本草学の古書『本草綱目啓蒙十一』に「鼠鞠草、ははこ草、母子草とかく今はほうこぐさというおぎよう御形とかく後世誤り唱えてごぎようとす古書にはみなおぎようといえり」とあります。

おしらせコーナー

各種の相談

<p>▷法律相談 3月18日(木) 4月1日(木) ・15日(木) 午後1時~3時 福祉センター</p> <p>▷人権相談 3月18日(木) 星田市民センター 4月15日(木) 福祉センター 午後1時~4時</p> <p>▷行政相談 3月27日(土) 交野会館 4月14日(水) 福祉センター 午後1時~4時</p> <p>▷税の相談 3月18日(木) 午後1時~4時 福祉センター</p> <p>▷教育相談日 4月9日(金) 午後2時~4時 福祉センター</p> <p>▷交通事故無料相談 4月13日(火) 午前10時~午</p>	<p>後3時 福祉センター</p> <p>▷園芸相談 3月25日(木) 午後1時~4時 市役所緑地保全課</p> <p>▷心配ごと相談 毎週水曜日 午後2時~4時 福祉センター</p> <p>▷結婚相談 3月24日(水) 4月14日(水) 午後1時~4時 福祉センター</p> <p>▷児童相談 毎週木曜日 午前10時~正午 福祉事務所相談室</p> <p>▷家庭児童相談 毎週火・木曜日 午前10時~ 午後3時 毎週土曜日 午前 10時~正午 福祉事務所相談 室</p>
--	--

国民健康保険料 国民年金保険料

▷3月30日(火)	▷3月31日(水)
9:30~10:15 寺集会所	9:30~10:45 教育文化会館
10:45~11:30 郡津公民館	
1:30~3:00 星田市民センター	1:30~3:00 福祉センター



ブンブン号のじゅんかい日

▷3月18日(木) 4月8日	10:00~11:30 妙見東(中公園)
3:00~4:30 南星台公園	1:30~3:00 私市山手B集会所
3:00~4:30 星田山手1丁目	1:30~3:00 水道局正門
▷3月30日(火) 4月13日(火)	3:30~4:30 私市会館
1:30~2:30 妙見坂W-3棟前	3:30~4:30 妙見口(バス停)
1:30~2:30 倉治法務省宿舍	
3:00~4:30 郡津3丁目	
3:00~4:30 森南3丁目	
▷4月4日(日)	
10:00~11:30 星田山手3丁目	

藤が尾図書分室

▷毎週水曜日
1:30~4:30 藤が尾会館

郡津図書分室

▷毎週土曜日
1:30~4:30 交野会館

保健衛生だより

<p>問い合わせ ▶印は四条囃保健所 ☎0720・78・1021</p> <p>▷印は社会課</p> <p>各教室、健診を受けられるときは母子健康手帳を持ってきてください。</p> <p>▶離乳食講習会 3月24日(水) 午後1時30分~3時 保健センター</p> <p>▶妊婦教室 4月7日(水)……映画『人間誕生』 妊娠中の栄養と日常生活 産後の家族計画 妊娠中の精神衛生 4月14日(水)……正しい妊娠の知識 出産準備 映画『安産教室』 4月21日(水)……妊娠中の歯科衛生 赤ちゃんの保育衣類ともく浴</p>	<p>時間……いずれも午後1時~4時30分</p> <p>場所……保健センター</p> <p>▶3カ月児健診 4月13日(火) 受付時間一午後1時30分~2時30分 星田市民センター</p> <p>▶健康相談 4月6日(火) 受付時間一午後1時30分~2時30分 保健センター</p> <p>▷1歳6カ月児健康診査 3月16日(火) 午後1時~2時30分 保健センター</p> <p>▷日曜診療 毎週日曜日 午前10時~正午 保健センター</p> <p>▷夜間急病センター 毎週土・日曜日・祝日 午後6時~9時 交野病院内急患用診療室</p>
--	---