

広報 交野の 58年 10

市民憲章

交野は、古くから多くの
人々に愛されてきました。
私たちは、このまちの良
さをいかしつつ、さらによ
りよい交野を求めて、こ
に市民憲章を定めます。

和

(自然と・文化と・人と)

昭和58年10月10日 通巻243号 毎月10日発行 編集と発行 - 交野市役所総務部



自然を守ろう.....

交野の野鳥

モ

ズ

11月3日～6日 文化祭.....	2・3
大阪城博覧会 11月13日「交野市の日」.....	7
市立幼稚園の願書交付 10月24日・25日.....	8
教室 講座 募集案内.....	16・17
ひろば.....	18・19

11月3日 ~ 6日

文化祭

交野市文化連盟では、十一月三日から六日まで、体育文化センター・武道館・交野市農協本店で文化祭を開きます。



日ごろの練習成果を披露する子供たち (57年文化祭)



各サークルの力作がならぶ展示場 (57年文化祭)

会場へは

徒歩か
自転車

会場の駐車場は狭く、自動車
で来場されても、駐車する

場所がほとんどありません。
また、会場周辺は混雑する
ことが予想され、事故のもと
にもなります。
会場へは、徒歩か自転車で
おこしください。
市民みなさんの協力をお願
いします。

文化祭日程表

とき	ところ	内容	
11月3日(木) 9:00 ~	▶体育文化センター	小・中学生作品、菊花、園芸、手工芸、各種陶芸、写真展、俳句展、茶華道、手作りコーナー、ミニわらざうり作りほか	
11月6日(日) 17:00	▶交野市農協本店		
11月3日(木)	9:00 ~ 18:30	体育文化センター	各種団体発表会
	10:00 ~ 12:00	武道館	子供お茶作法教室の生徒による抹茶と煎茶のおてまえ
	13:00 ~		
	15:00		

とき	ところ	内容	
11月4日(金) 13:00 ~	武道館	成人作法教室の生徒による抹茶と煎茶のおてまえ	
11月5日(土) 15:00			
11月6日(日)	10:00 ~ 12:00	武道館	交野市茶華道協会による抹茶と煎茶のおてまえ
	13:00 ~ 15:00		
	10:00 ~	私部会館	交野交謡会 素謡会
	17:00		

(3) 昭和58年10月10日

文化祭に伴う施設利用案内

施設名	10月		11月						
	31日 (月)	1日 (火)	2日 (水)	3日 (木)	4日 (金)	5日 (土)	6日 (日)	7日 (月)	
体育文化センター	休館 (文化祭準備のため)		文化祭					休館 (文化祭後始末のため)	
武道館	休館		平常通り	開室					
体育文化センター	休館		13:00	10:00					
図書室	休館		17:00	17:00					

文化祭会場位置図

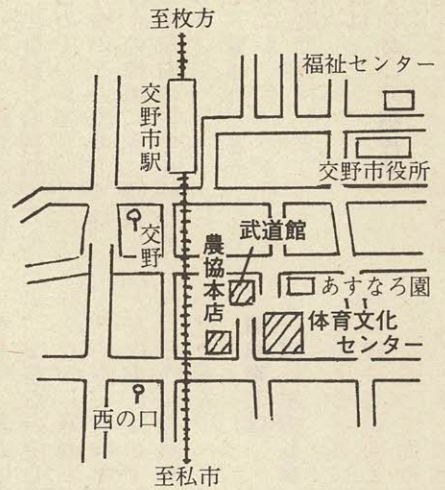

11月3日 各種団体発表プログラム (会場 体育文化センター内体育室)

時間	内容	内容
9:00	吹奏楽 (交野市ジュニア吹奏楽団)	○りんごの谷 ○ばらの謝肉祭
	合唱 (交野市少年少女合唱団)	○幸せの黄色いりボン ○烏かねもん勘三郎 ○ちゃっきりふし ○よろこびの歌
	合唱 (軽費老人ホーム明星コーラスクラブ)	○植生の宿 ○野バラ ○菊
	合唱 (コールデイレット)	○矢車草 ○神の小羊
10:00	合唱 (交野市女声合唱団)	○あたらしい季節 ほか
	民謡 (軽費老人ホーム明星民謡クラブ)	○生保節 ○下津井節 ○沢内甚句 ○花笠音頭
	新舞踊 (交野民舞三交会)	○高砂の舞 ○夕鶴の舞 ○長崎ぶらぶら
	着付ショー (交野着付同好会)	○四季折々の着付
12:00	箏曲 (菊陽会)	○みずうみの詩
	民謡踊 (寿幸会)	○ボンポコニヤ節 ○宇目の唄げんか ○江差餅つき囃子
	邦楽 (交野邦楽鹿六会)	○民謡祇園小唄、よさこい節 ○荒城の月抄
	邦楽 (交野市邦楽同好会)	○祝いの曲
13:00	民謡 (交野民謡三味線同好会)	○長者の山 ほか5曲
	詩吟 (交野市詩吟研究会)	○スライド構成吟 交野之四季
	詩吟 (関西吟詩翠川グループ)	○交野八景
	民謡踊 (民謡同好会)	○さんさ時雨 ○新祇園小唄 ○鶴亀 ○五郎
14:00	着付ショー (和装技術研究会)	○装いを結ぶ

時間	内容	内容
14:00の 続き	民謡 (星田民謡グループ)	○最上川船唄 ○新庄節 ○秀子節 ○外山節 ○大黒舞
	舞踊 (寿美典福会)	○京の四季 ○菊の盃
	着付ショー (体育文化協会着付教室)	○着付と帯結び
15:00	民舞 (梅ノ会)	○祝賀の舞 ○王将 ○相川音頭
	民謡 (交野民謡会)	○秋田船方節 ○広島木遣 ○秋田おぼこ ○波声音頭
	詩吟 (交野吟詠会)	○構成吟 国破れ山河有り
	民謡 (日本民謡秋水会)	○さくらさくら ○秋田船 方節 ○津軽たんと節 ○新庄節 ○津軽三下り
16:00	民謡 (日本民謡秋水会付翠会)	○倭つみ唄 ○大漁ソーラン ○ちゃっきり節 ○隠岐祝い音頭
	民謡 (交野喜藤会)	○大漁ソーラン節 ○しの のめ節 ○タント節
	民謡 (歌謡民謡研究会)	○大阪しぐれ ○あなたの 女 ○さざんかの宿 ○水雨 ○雨に咲く花 ○二人ぐらし
17:00	舞踊 (藤照会)	○黒田節 ○花しぐれ ○祝賀の舞
	民謡 (交野民謡会)	○さざんかの宿 ○花しぐれ ○明治一代女
	詩吟 (関西吟詩文化協会交野分会)	○川中島 ○武田節 ○春日山懐古
	民謡 (若葉会)	○大阪ごころ ○草津節 ○江州音頭
	邦楽 (生田流菊池操紋社中)流	○水面
	体操 (3B体操会)	○火の国太鼓 ○フラッシュ ユダンス ○ラインワルツ
	18:00	着付ショーと民謡 (交野市連合婦人会)

(注) プログラムは一部変更する場合があります。

事故だけはミニではすまぬミニバイク

交差点が最も危ない

二輪車の事故防止

五十七年、交通事故で亡くなった人のおよそ五人に一人は、二輪車乗車中の事故によるものでした。なかでも、ミニバイク（第一種原動機付自転車）による事故死者の増加が目立ちます。

自動二輪車やミニバイクなどの二輪車は、四輪自動車に比べ不安定なうえ、運転する人は全身がすっきり「外部」にさらされており、いわば裸同然です。ひとつ間違えると命とりになりかねません。

それだけに、交通ルールを守り正しい運転を常に心がけたいものです。二輪車の事故防止——特に事故の多い交差点での安全な運転・走行について見てみましょう。

いつでも止まれる速度で走ろう

交差点での二輪車の死亡事故は、出合頭と右折時で六七%を占めています。信号機のない交差点では、一時停止の標識に従い確実に停止して左右の安全を確かめましょう。

また、見通しが悪かったら、標識がなくてもいつでも止まれる速度で徐行しましょう。

右折はゆずりあいの精神で

右折するときは、方向指示

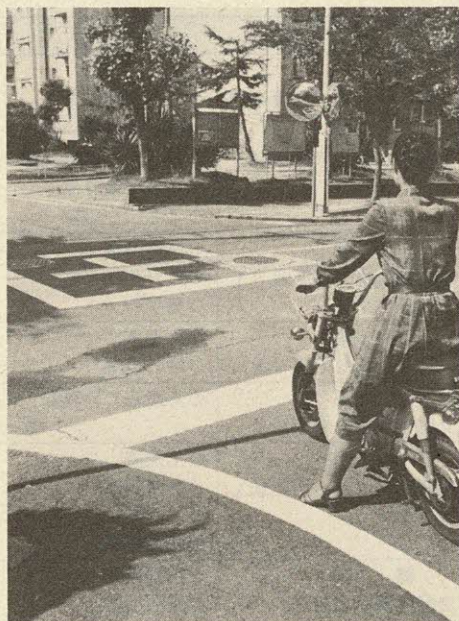

停止線の手前で止まろう

とは並んで左折しないようにしましょう。

内輪差（後輪は前輪の通った所よりずっと内側を通る）があるため、四輪車の後輪に巻き込まれる恐れがあるからです。

前後左右をよく確かめよう

を出して、緩やかに中央線寄りに進路を変え、中央線に沿って直進します。そして、左右の安全を確かめ、交差点の中心の内側を徐行しながら通過します。その際、対向車線の直進車と左折車には必ず進路をゆずり、その前を斜めに通ってはいけません。

四輪車とは一緒に左折しない

左折するときには、進路を左に緩やかに変え、交差点のはしに沿って徐行します。このとき、四輪車や大型車

と交差点を通過するときは、スピードを落とし、他の車や歩行者の動きに気をつけましょう。また、二輪車は車体が小さく、大型車の「死角」に入っ

てしまうと運転席から全く見えなことがあります。大型車の死角——バックミラーにもサイドミラーにも映らない、左後方の窓枠にさえ

ぎられた部分や真後ろ、運転席の反対側——を走るのは避けましょう。

気配り運転が大切

信号待ちから交差点を直進する場合、加速性のよいのを自慢に飛び出したりすると、左折する四輪車の左前部に衝突する危険があります。また、対向右折車は、直進して右折するときがあります。いつでも止まれるように、常にスピードを控えるように、気配りを持ち続けてください。

応急手当

発熱

静かな部屋で寝かせる

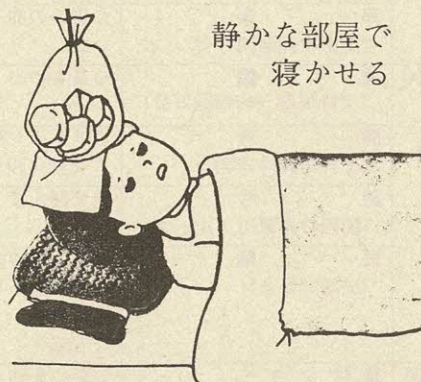

発熱の原因は数えきれないほどあります。

吐く、けいれんする

単なる「かぜ」によるものから、流行性の病氣、また治療が遅れば生命にさしつかえるような脳の炎症、肺炎、脱水症、熱射病によるものなど、さまざまです。小児は、自分で症状を訴えることが少なく、病気の経過も早いので注意してください。

応急手当

熱があつても元気であれば、静かな部屋に寝かせて安静を保たせます。

食欲があれば、果物（みかん、りんごなど）、天然ジュースなどと消化されやすいカロリーに富んだものを食べさせます。

乳幼児は、発熱により脱水症になりやすく、特に食物を吐いたり、下痢をしている場合はそうなりやすいので、水分を多くあたえてください。

- 呼吸が苦しそうで、鼻がピクピクしている
- 頭痛、胃の中の食物を
- 顔色が悪く、くちびるが紫色（チアノーゼ）をしている
- 頭痛、胃の中の食物を

カギかけは 家族みんなの合言葉

わが家の空き巣対策

全国防犯運動 10月11日〜20日

十月十一日から二十日までは「全国防犯運動」ドロボー（侵入盗）にもいろいろありますが、手口別にみて最も多いのが空き巣ねらいです。

行楽の秋を迎えて、家族そろって出かける機会も多くなります。カギかけは家族みんなの合言葉——これを機会に「わが家の空き巣対策」について考えてみましょう。

玄関には

CPマークつきの

カギを

カギは性能の良いものを選

安心して選べます。

びましょう。

そんなときに役に立つのが「CPマーク」です。

このマークは、警察庁の厳しい検査に合格し、優良防犯機器として認定されたカギにだけつけられるものですから、



必ず 留守」でも

戸締まりを

大丈夫か、もう一度確認しましょう。

「ちよつとの

必ず

空き巣ねらいは、家に侵入し四、五分もあれば「ひと仕事」を終えるといわれているほど素早い犯罪です。

短時間の外出でも必ず戸締まりを、空き巣ねらいの被害の約四分の一は、買い物などで留守になりがちな午後二時から四時の間に発生していま

カギをかけたかどうか もう一度確認を

空き巣ねらいの被害のうち約四割は、カギをかけたままのところから侵入されています。

玄関や勝手口ばかりでなく、応接間をはじめ浴室の窓、トイレの高窓や二階の窓もよくねらわれます。

「まさか、こんなところから……」といった勝手な思い込みは禁物です。

出かける前には必ず見回り、カギはかけたか、戸締まりは

新聞や牛乳 そとに

ためないように

洗濯物が出しっぱなしだったり、新聞や牛乳が新聞受けなどにたまっているのは、留守であることを告げているようなものです。

一日以上家を空けるときは、配達を断るか、取り片づけを近所に頼んでおきましょう。

青少年のために ⑨

こんなことが

交野小学校校長 森 嘉 三

だしく、人を押しつけてまで乗車してくる多くの大人たちの姿を見せつけられます。

このような事例はほんの一部であり、みなさんもすでにご存じでしょう。

しかし、口を大にして子供たちの非行を憂うことがこの大人たちにできる資格があるでしょうか。

本人は、「こんなことが、子供の非行につながるなどあり得ない」と考え、習慣的にしていることが案外根深いところで影響を与えているものも多いです。定められていることを、無視する大人を見るたびに「規則は、厳しく守らなくても良いもの」だと勝手に判断し行動することが、将来どんな型で、自分の性格形成に影を落とすかは子供たちは分かっています。

家庭でできる 非行防止のポイント

- 家庭でできる非行防止のポイントとして
- いかかわしい雑誌を家庭に持ち込まない
- 子供を育てる責任を自覚し、決して放任しない
- 生活の基本マナーをしっかり身につけさせ、子供に善悪のけじめをつけさせる

また、いたるところの駅で電車が到着するやいなや、こちらが下車を始めてもいないのにどやどやとあわ

など、よく言われているが忘れてはいないでしょうか。「うちの子に限って」ではなく、家庭のちよつとして、たスキ間が、非行のもとになることを、よく承知しておいてほしいものです。

市議会議員一般選挙結果

市政をになう

新議員誕生

市議会議員一般選挙の投票が九月十八日市内11カ所で行われました。

投票率は八一・六八%でした。開票は、九月十九日午前八

時から福祉センターで行われ二十人の新議員が決まりました。市選挙管理委員会では、九月二十日午後二時から市役所で、各当選者に当選証書の付与を行いました。投・開票結果は別表のとおりです。

投票者数・率

投票区	区 域	当日有権者数	投票者数	投票率
第1投票区	倉治、東倉治、神宮寺、大字倉治、青山の一部(旧倉治)	5,277	3,997	75.74
第2投票区	郡津、幾野	4,438	3,621	81.59
第3投票区	私部、私部西、私部南、大字私部、向井田・青山の一部(旧私部)	7,661	6,439	84.05
第4投票区	大字星田、星田山手、南星台	6,824	5,623	82.40
第5投票区	私市、大字私市、私市山手	3,627	3,074	84.75
第6投票区	森南、森北、大字森	875	719	82.17
第7投票区	寺、大字寺、寺南野、大字傍示、向井田・青山の一部(旧寺)	673	587	87.22
第8投票区	梅が枝、松塚	3,452	2,720	78.79
第9投票区	天野が原町	2,298	1,863	81.07
第10投票区	妙見坂、妙見東	2,753	2,259	82.06
第11投票区	藤が尾	2,709	2,249	83.02
合 計		40,587	33,151	81.68

開票結果 (敬称略)

当落	氏 名	党 派	年 齢	得 票 数
当	奥西 正彦	無 所 属	57	2,272
〃	白岩陽太郎	無 所 属	37	1,877
〃	大門 至	無 所 属	63	1,843
〃	堀 憲治	無 所 属	37	1,813
〃	吉村 太一	民 社 党	45	1,806
〃	有井 貞登	無 所 属	34	1,779
〃	根本 武雄	無 所 属	65	1,636
〃	天野幸次郎	公 明 党	61	1,599
〃	益田 正	公 明 党	56	1,587
〃	浅田 一介	無 所 属	59	1,577
〃	山口 幸三	公 明 党	37	1,383
〃	大中 寛次	無 所 属	57	1,382
〃	中西益治郎	無 所 属	60	1,266
〃	中田 仁公	無 所 属	36	1,243
〃	岡本捷治男	日本社会党	57	1,239
〃	吉井 治海	日本共産党	39	1,193
〃	横田 重信	無 所 属	51	1,070
〃	林 正治	無 所 属	63	1,065
〃	善光 健	日本共産党	46	1,031
〃	笠井 嘉一	日本共産党	48	979
次	中 種一	無 所 属	57	941
	亥埜 良雄	無 所 属	58	784
	中尾 義弘	無 所 属	49	674
	池埜 忠久	無 所 属	43	565
	藤本 安男	無 所 属	35	227
	森迫 博美	無 所 属	49	111

なお投票の内訳は、当日有権者数四万五千八十七人、投票者数三万三千五百一十一人、有効投票数三万二千九百四十二票、無効投票数二百九票でした。

交野市の選挙啓発ポスター きまる 白井真理子さん (倉治小6年)



「明るい選挙啓発ポスター」の作品募集に、小学校の部三百二十四点、中学校の部三点、計三百二十七点の応募がありました。九月二十二日に開かれた第一次審査の結果、次の人の作品が入選、佳作に選ばれました。

小学校の部
 ○入選 ▼大月寛郎(倉)

- 中学校の部
- 入選 ▼森山綾子(第三中三年)
 - ▼高橋常緑(第三中三年)
 - ▼市村秀雄(第三中三年)
 - また、交野市の「明るい選挙啓発ポスター」には、白井真理子さんの作品が選ばれました。
 - 治小四年 ▼本石綾(倉)
 - 治小五年 ▼萩井敬子(倉)
 - 治小五年 ▼白井真理子(倉治小六年)
 - ▼佐々木久江(倉治小六年)
 - 佳 作 ▼佐々木忍(倉)
 - 治小四年 ▼金沢佳子(倉)
 - 治小四年 ▼大石佳明(倉)
 - 治小五年 ▼早川至(倉)
 - 治小五年 ▼前田晴美(倉)

大阪築城400年まつり

大阪城博覧会

11月13日(日) 「交野市の日」

交野音頭を中心に歌や踊りなどを披露

大阪二十世紀協会が主催する大阪築城四百年まつりの催し物の一つ、大阪城博覧会の「都市の日」に交野も参加します。

「交野市の日」は十一月十三日です。大阪築城四百年まつりは、一五八三年(天正十一年)大阪の城とまちづくりが始まってから、ちょうど四百年になるのを契機に展開するものです。

二千一年まであと十八年、築城工四百年を機会に、歴史と文化をふりかえり、先人の知恵と進取の気性に学び、そして、二十一世紀に向けてのまちづくりをみんな考えてようという意義のあるまつりです。

大阪築城四百年まつりの催し物の一つ、大阪城博覧会は、「世界に開かれた都市へ——歴史と文化を未来の活力に——」をテーマに、十月一日から十一月二十三日まで開催されます。

博覧会は、大阪城本丸と西の丸庭園を中心に、歴史と文化のいきいきした展示、みんなが楽しめる科学技術、未来の展示などが、会場いっぱいにひろがります。

市では、協会の呼びかけに答えて、より多くの府民に交野のまちを知ってもらおうと、参加するものです。参加にあたって市では、企画委員会を設置し、民謡・詩吟・女声合唱・婦人会・子供会・少年少女合唱団などをはじめ市内の同好グループが協力しあい具体的な企画について検討しました。

結果、この日を「交野市の日」とし、交野音頭を中心に歌や踊りなどを披露することになりました。

みなさん、隣近所や家族をろって、この「交野市の日」に参加し、一緒に交野音頭を踊りませんか。

〈都市の日〉

交野市の日

○とき 11月13日(日) 雨天中止 午後1時開演 午後3時30分閉会

○ところ 大阪城西の丸公園 イベント広場

○内容 下表プログラム

○入場料 ▼大人 千八百円、▼学生(高・中学生) 千二百円、▼小人(小学生・幼児) 六百円

○問い合わせ 体育文化センター 内交野市大阪城博覧会催物参加企画委員会

交野市の日プログラム

時間	場所	ステージ	広場
13:00		○交野市の日(開演) ○交野市少年少女合唱団 ▶曲目 ①幸せの黄色いりボン ②鳥かねもん勘三郎 ③ちゃっさりぶし ④よろこびの歌	大阪城西の丸公園 イベント広場 、京阪天満橋駅下車 徒歩約20分
13:20		○21世紀協会行事	
13:30		○合同女声合唱 (みどりの風星田コーラス、草の実コーラス、コールディレタント、交野市女声合唱団) ▶曲目 ①小さい秋見つけた ②この広い野原いっぱい ③翼をください	
13:45		○合同女声合唱 ▶交野音頭	→ 広場へ歌放送
13:53		○民謡連 (交野民謡秋水会、交野民謡会、寿美典福会、交野喜藤会、交野民謡三味線同好会、軽費老人ホーム明星民謡クラブ) ▶交野音頭	○交野音頭を踊る(全員) ト・ガールスカウト・文化連盟ほか
14:07		○交野市ジュニア吹奏楽団 ▶交野音頭	
14:15		○交野市ジュニア吹奏楽団 ▶曲目 りんごの谷	
14:30			

時間	場所	ステージ	広場
14:30		○交野を吟じて 一詩吟とともに— (交野市詩吟研究会 交野市茶華道協会) ▶構成吟 ①交野之四季 ②交野八景	
14:50		○21世紀協会行事	
15:00		○民謡大会 — 唄と踊り — (民謡連) ▶演奏と踊り ①ドンパン節 (交野喜藤会) ②木更津甚句 (交野民舞会) ③さんさ時雨 (寿美典福会) ▶三味線合唱 (民謡連) ①広島木遣唄 ②齊太郎節 ③貝殻節	
15:25		○交野市の日(閉会)	
15:30			

参加団体
交野市少年少女合唱団、みどりの風星田コーラス、草の実コーラス、コールディレタント、交野市女声合唱団、交野市ジュニア吹奏楽団、交野市詩吟研究会、交野市茶華道協会、交野市連合婦人会、ボーイスカウト交野一団・二団・三団、ガールスカウト大阪百七団、交野市子供会育成連絡協議会、交野民謡秋水会、交野民謡会、寿美典福会、交野喜藤会、交野民謡三味線同好会、軽費老人ホーム明星民謡クラブ、交野民舞会、交野市農協婦人部、交野市青年会連絡協議会、交野市少年少女クリートロール隊

就学前一年保育児を募集

市立幼稚園の願書交付

10月24日・25日

市立幼稚園では五十九年度五歳児（就学前一年保育児）

の園児を募集します。

○資格 昭和五十三年四月二日から昭和五十四年四月一日までに生まれ、現在幼児および保護者の住所（住民登録）が市内にある人

○定員 表1

○申し込み 通園地域表（表2）を参照のうえ、願書交付

日程表（表3）・願書受付日程表（表4）にしたがって申し込んでください
申し込みは一園限り
で、入園は受付順位に
関係なく、書類審査に
より決定します。
ただし、当該幼稚園
の定員をこえるときは、
抽選または地区別に調
整することもあります
○問い合わせ 幼児対
策室

表1 募集人員表

幼稚園名	募集人員	所在地
市立第1幼稚園	120人	私市1丁目29番1号
市立第2幼稚園	120人	大字星田3983番地
市立第3幼稚園	120人	幾野3丁目18番2号

表2 通園地域表

幼稚園名	地域
市立第1幼稚園	私市、私市山手、寺、寺南野、森南、森北、傍示、天野が原町、向井田、青山、私部南
市立第2幼稚園	星田、南星台、妙見坂、妙見東、藤が尾、星田山手
市立第3幼稚園	梅が枝、松塚、倉治、東倉治、神宮寺、幾野、郡津、私部

（注）私部西は調整区域とする

表3 願書交付日程表

と	き	ところ
10月24日(月)	9:30~16:00	星田市民センター
10月25日(火)	9:00~16:00	市役所1階 幼児対策室

表4 願書受付日程表

と	き	ところ
11月1日(火)	9:30~16:00	星田市民センター
11月2日(水)	9:00~16:00	市役所1階 幼児対策室

明るく住みやすい社会づくり

行政相談週間

10月16日～22日

十月十六日から二十二日まで「秋の行政相談週間」がおこなわれます。

行政相談の重要性

私たちが毎日の生活の中で行政に対して持っている苦情や意見、要望などを聞き、公平・中立な第三者的立場でその一つひとつの問題の解決を図り、行政の改善に役立てていく、それが「行政相談」です。

制度が発足したのは昭和三十年、特に昭和四十二年度からは毎年度「行政相談週間」がおこなわれています。

今では、私たちの生活に欠かせないものとなりました。ことに最近のように社会構造が複雑になると、さまざまな問題が新たに生まれ、その

解決を「行政相談」に求める例が増えています。これからも、行政相談の果たす役割の重要性は、ますます高まっていくといえるでしょう。

明日のより良い社会のために

行政は、私たちの日常生活のいろいろな分野で密接にか

かわっています。道路や公園、駅など公共の場での安全の問題、騒音や悪臭など環境の問題、公共交通機関に対する苦情、社会保険、福祉にかかわる要望、公共施設の窓口事務に対する注文。これらにこたえ、行政運営に反映させることが、明日のより良い社会へとつながるのです。

相談される人の名前や相談内容についての秘密は守られます。

気軽に「行政相談」を利用し、明るく住みやすい社会づくりに参加しましょう。

行政相談

- とき・ところ
- ▼10月22日(土) 交野会館
- ▼11月9日(水) 福祉センター
- ▼11月19日(土) 倉治公民館
- いづれも午後1時～4時
- ▼定例相談日 毎月第二水曜日
- ▼巡回相談日 毎月第三土曜日

行政相談委員

- 大矢光治さん(私部一丁目一ノ二六 ☎91・1146)
- 仲谷昇逸さん(私市四丁目四〇ノ一四 ☎91・2505)

ゴミ捨てぬ心が育てる豊かな自然

秋の山地自然を守る運動

10月1日～11月30日

交野市山地対策協議会では、積極的な参加と協力をお願い

「ゴミ捨てぬ心が育てる豊かな自然」をスローガンに、十月一日から十一月三十日まで

ふるさとの自然を守る クリーン・グリーン作戦

○と き 11月27日(日) 雨天の場合12月4日(日)に延期

○宅地防災パトロール 宅地造成、土石採取などに

生活環境の維持調節機能を重視し、市民をはじめ関係諸団体とともに、潤いと安らぎを

山地美化 キャンペーン 11月1日～7日



山林火災や不法投棄を防止するために山地部をパトロールします。

交野市山地対策協議会 賛助会員を募集

交野市山地対策協議会では賛助会員を募集しています。

本市は、今なお緑豊かな山地自然と史跡や名勝に恵まれた素晴らしい生活環境を維持しています。

「自然と緑のないところに文化は育たない」ということを言葉に、山地の荒廃を防止し、自然の保全を図るため、昭和53年6月に

日常生活に、また社会活動などにおいてはかりしれない恵みをあたえてくれるこの山地自然を市民一人ひとりの貴重な財産と考え、

この趣旨に賛同していただき同協議会の発展に協力をお願いします。

○会費 1口1ヵ年1万円 ○問い合わせ 交野市山地対策協議会事務局 (☎92・0121)

「身元調査お断り」運動に 協力をお願いします

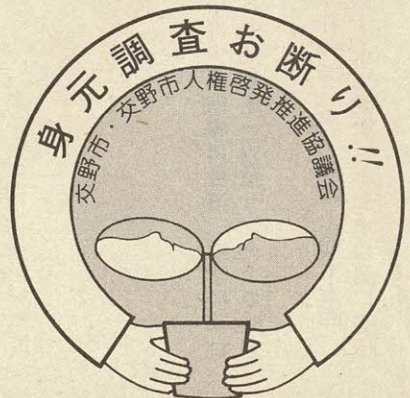

わたしたちは、だれもがしあわせに暮らしたい、人間らしく生きたいと願っています。

しかし、現実には身元調査がされている地域社会において一人ひとりがその意味

しかし、現実の社会生活では、自分のしらないうちに自分に関する情報が集められ、その結果プライバシーが侵害され、人権が侵される可能性が増大しつつあります。

就職、結婚という人生のうちで最も大切な時期に興奮所などを通じて「身元調査」され、前途有望な青年を自殺にまで追いこんでしまっている例が数多く見られます。

このような本人の資質に関係のないことを暴く差別的な「身元調査」は人権の尊重、プライバシーの保護という観点からみても、断

なお、このステッカーは体育文化センター内社会教育課にあります。

断り運動を展開していくことが大切です。

交野市人権啓発推進協議会では、このような主旨にもとづいて、「身元調査お断り」のステッカーを作成しました。

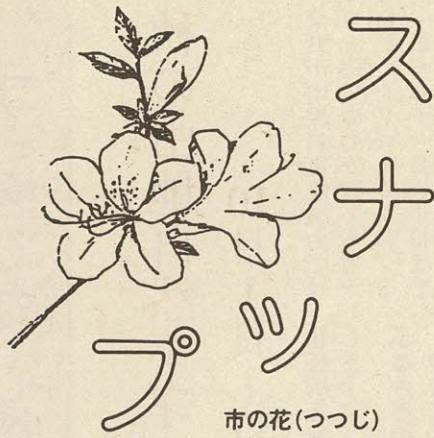

雨にも負けずコーヒー作戦……秋の全国交通安全運動期間中の9月26日、交野駅前交差点で交通安全を訴えるコーヒー作戦を展開しました。あいにく雨が降り出しましたが、「こんな日にこそ気をつけよう」と、区長や婦人会員らが通りがかった主婦やドライバーにティッシュペーパーや冷たいコーヒーを手渡しました。

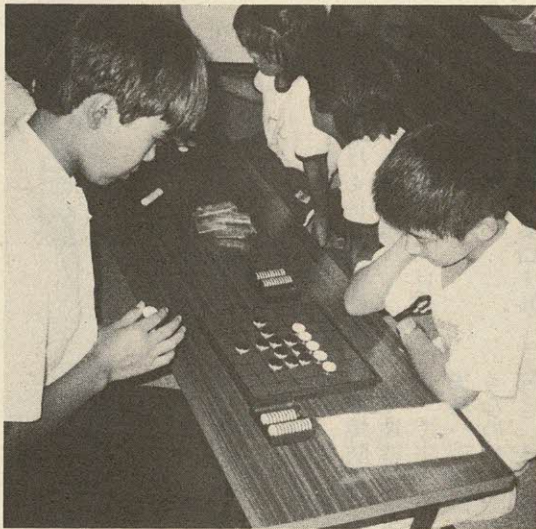

ごみのない美しい町に……9月23日、交野市連合婦人会が企画したごみを拾いながらの歴史散歩に、家族連れや青年たち約150人が参加し、機物神社からハギやヒヨドリバナが咲く山根街道を歩きました。会長の奥村ちか子さんは「みなさんの力をお借りして里のクリーン・グリーン運動を続けていきたい」と言っていました。



ゲーム大会で地区の「和」……交野市青少年指導員会第二中学校ブ
ックは、中学生の卓球、将棋、オセロ大会を第一児童センターで開
きました。
結果は次の通りです。(敬称略)卓球の部 男子優勝―鈴木太郎
女子優勝―佐藤靖子、将棋の部 優勝―永尾健次、オセロの部 優
―井口 堅(八月二十八日)



荷づくりひもでポシェット
……松塚地区連絡協議会の婦人部が、松の実広場で9月26日一日だけの“くらしのアイデア展”を開きました。荷づくりひもで作られたポシェットやリホームのブラウスなど、婦人たちのきめ細かな配慮をした作品85点が展示されました。入場者は約80人、中にはメモを取る人もいました。

長寿にあやかりたい……市内で今年喜寿をむかえた人たちは35人、傘寿は105人、米寿は170人、90歳以上の人は39人です。原田市長は9月21日と22日の両日、90歳以上の人たちに記念品をもって訪問し、「私も長寿にあやかりたい」と言っていました。写真は私部の北尾善七さん(92歳)と。

市の人口

9月末現在		月の動き	
人口	63,987人	出生	75人
男	32,017人	死亡	17人
女	31,970人	転入	264人
世帯数	18,570	転出	585人

9月の火災と救急

火災出動 1件 救急出動 97件

9月の交通事故

	発生	死亡	けが
9月	19	0	21
58年累計	152	3	189
57年同期	143	1	168



表紙

モズ

(百舌)

撮影・文

星田山手

下土居保男

百舌鳥の高鳴き

七十五日

こんなことわざがあります。

秋、モズが高鳴き第一声を聞いてから七十五日も過ぎると、そのころ霜が降りるの意味です。

むかしは、このモズの第一声を聞くと、農作業は大変忙しくなったのではないかと思えます。

今ごろさかんに鳴いていますのは、モズ本来の仕事で、秋から冬、春の繁殖期にむかって、なわばり宣言をしているのです。

なお、モズは「大阪府の鳥」となっています。

健康増進

貧血教室

受付は10月17日から

近ごろの成人にめだつて貧血の人がふえています。貧血は血液の量が不足するのではなく、血液中の赤血球や血色素(ヘモグロビン)の量が不足した状態です。貧血になると酸素の輸送がうまくいけなくなり、体がだるい、めまいがする、といった症状があらわれてきます。

こどもの健康講座

赤十字交野市地区では、お母さんたちを対象に「こどもの健康講座」を開きます。

- とき 10月21日(金) 午後1時30分～3時
- ところ 福祉センター
- 対象 市内在住の主婦
- テーマ こどもの呼吸器疾患
- 講師 大阪赤十字病院 小児科部長 渡辺寛さん
- 定員 約百人
- 受講料 無料
- 申し込み 直接会場へ
- 問い合わせ 社会福祉係

交通

運転免許証

更新のための

特別講習会

- とき 10月20日(木) 午後3時～4時30分
- ところ 福祉センター
- 対象 この講習日から一年以内に免許証の有効期間が満了する人
- 特典 免許更新時の講習免除
- 問い合わせ 交通防災係

貧血教室日程表

とき	ところ	内容
11月9日(水) 13:30~15:30	保健センター	・開講式 ・貧血についての講義(医師) ・貧血を防ぐ食生活について(栄養士)
11月16日(水) 13:30~15:30	福祉センター	・貧血の調理実習(栄養士) (59年3月までの間に、調理実習を2回ほど開く予定)
59年3月	保健センター	・閉講式

十月十七日(月)から保健衛生係で受付

小児マヒ生ワクチンの服用

11月8日～11日

小児マヒ生ワクチンの服用を下表の日程で行います。家で体温を計り、母子健康手帳を持って最寄りの会場で受けてください。この予防接種は個人通知しますが、万一届かないときでも会場に用紙を用意していただきますのでおこしください。

○とき・ところ 下表

○対象 生後三ヵ月以上四歳未満の乳幼児

○問い合わせ 保健衛生係

小児マヒ生ワクチンの服用日程表

月 日	会 場	時 間
11月8日(火)	倉治公民館	13:30 ～ 14:45
	交野会館	
11月9日(水)	私市会館	
	松下集会所	
11月10日(木)	星田市民センター	
11月11日(金)	保健センター	

年金

勤めをやめたら

国民年金に加入しましょう

今まで会社に勤めていて、厚生年金などに加入していた人が、勤めをやめたときはすぐに国民年金に加入しましょう。

国民年金は、農業・商工業などの自営業や自由業に従事する人と、その家族のための年金制度で、二十歳から五十九歳までの厚生年金などの被用者年金に加入していない人が加入することになっています。

加入しますと、今まで加入していた厚生年金などの期間とつながり、将来それぞれの年金制度から加入期間に応じた年金が受けられます。

そのほか、不慮の事故にあった時も、障害年金や母子年金などが受けられます。

国民年金の加入手続きは自分自身でしなければなりません。

○加入手続き・問い合わせ 所へ

そのため「ついウツカリ忘れていた」ということで、加入していたら当然受けられるべき年金が受けられないケースがよくあります。

そんなことのないように今すぐ加入しましょう。

保険料は一ヵ月五千八百三十円です。

なお、経済的な理由で納められないときは、保険料の納付が免除される制度があります。

○加入手続き・問い合わせ 所へ

福祉

身体障害者に

ハリ治療の無料奉仕

交野市身体障害者福祉会では、現在、毎週火曜日の午後一時から四時まで障害者福祉相談を開いています。

十月からは、新たに第三火曜日にハリ治療の無料奉仕を始

めます。

気軽に利用してください。

身体障害者(児)福祉金

申請は10月31日まで

福祉事務所では、十月一日から三十一日まで、交野市身体障害者(児)福祉金の申請を

受け付けています。申請には、印鑑、身体障害者手帳または療育手帳、被爆者手帳を持って来てください。

やさしさを

隣人に

赤い羽根 共同募金

十月一日から赤い羽根の共同募金運動が始まりました。

五十七年は、みなさんのあたたかい協力により本市では二百四十六万六千三百三十三円の実績をあげることができました。

献血に協力を

- 対 象 六十歳以上のお年寄りと同居しようとする人
- 貸付限度額 百三十三万円
- 利 息 一カ年三%
- 締め切り 十一月十五日
- 問い合わせ 福祉センター内福祉事務所

○と き 10月21日(金) 午前10時～正午、午後1時～3時30分
○ところ 福祉センター

○と き 毎月第三火曜日(祝祭日は休み) 午後1時～4時
○ところ 福祉センター

○対 象 身体障害者手帳を持つている人

星田の井出袈裟松さんから廃品の売上げ金五万円
私部の川人 潤さんから報酬二万七千円
私市の野田庄逸さんから五

千円
一市民から三千元
一市民から二万円

私部の笠原阿津子さんから七千円

星田の臨港製鉄労働組合から第五回臨港祭収益金二十六万円

一市民から電気オルガン・ステレオ各一台
をそれぞれ交野市社会福祉協議会の善意銀行に預託していただきました。

10月は

高年齢者雇用促進月間

日本の人口の高齢化は諸外国に例を見ないスピードで進んでいます。

なかでも大阪府は、全国平均を上回る早さで「高齢化」を迎えようとしています。

このような状況のなかで、高齢者の就職問題は今後ますます大きな問題となってきました。

高齢者については、いったん離職すると再就職が容易ではありません。

従って、高齢者の雇用の安定を図るため、当面六十歳への定年延長が緊急の社会的課題であるとともに、高齢者の

ごみ

粗大不燃物ごみ 定期収集

粗大・不燃物ごみの収集は二カ月に一回の定期収集です。ごみは午前九時までに集積場所へ出してください。

粗大・不燃物ごみ収集日程表

と き	対 象 地 区
10月19日(水)	松塚、梅が枝、妙見東
10月26日(水)	藤が尾、妙見坂、南星台
11月2日(水)	星田、星田山手
11月9日(水)	天野が原町、私市、私市山手

枚方公共職業安定所

もつ豊かな技術と経験を生かし雇用の促進をはかることが今最も必要なこととなっています。

このような中で、特に事業主は、事情をさらに認識していただき、定年延長および高齢者の雇用の維持、拡大に協力と尽力をお願いします。

なお、高齢者を雇用されますと、定年延長奨励金などの各種助成金制度があります。

○問い合わせ 枚方公共職業安定所(☎0720・41・3363)の求人企画特別援助部門へ

わたしたちのまち ふるさと交野を清潔なまちに

一人ひとりの小さな取り組み、協力が、清潔なわが町・美しい自然を守る大きな力となります。

国保被保険者証の更新日程表

と き	と ころ
10月25日(火)	9:30~11:30 さくら丘自治会館
	13:30~16:00 星田市民センター
10月26日(水)	9:30~11:30 松下集会所
	13:30~16:00 交野会館
10月27日(木)	9:30~11:30 森集会所
	13:30~16:00 藤が尾会館
10月28日(金)	9:30~11:30 郡津公民館
	13:30~16:00 教育文化会館
10月29日(土)	13:30~16:00 星田市民センター
10月30日(日)	10:00~16:00 福祉センター
10月31日(月)	9:30~11:30 寺集会所
	13:30~16:00 私市会館

国民健康保険

10月25日~31日

被保険者証(水色)を切り替えてください

国民健康保険被保険者証(水色)は、十月三十一日で期限が切れます。十一月一日からは、新しい被保険者証(桃色)を使ってください。

切り替えは、左表の日程でおこないますので、水色の被保険者証と印鑑を持って、最寄りの会場へ来てください。新被保険者証は十月一日現在で発行します。

〔注意事項〕
左表の日程で都合のわるい人は、十一月一日以降に直接市役所内の国保係まで来てください。

出張交付期間中は国保係窓口では交付できません。なお、所得申告をされていない人には、交付当日、簡易申告の受け付けをします。

○問い合わせ 国保係

融資

労働金庫

困ったときの資金づくり

未組織労働者資金融資

労働組合のない工場や商店などで働いている人に、住宅資金と生活資金を融資します。

○対象 府内に在住または勤務し、勤続二年(住宅資金は三年)以上の継続収入がある人で、労働組合がない労働者(労働組合があっても労働金庫を利用できない労働者を含む)

○融資内容 下表

離職者生活安定資金
特別貸付金

会社の倒産、合理化などで

離職し、求職中の労働者に臨時的に必要な資金を貸し付けます。

○対象 次の要件をすべて備えている人

▼大阪府下に一年以上居住していること ▼世帯の生計を維持していたこと ▼自己の責任によらない理由で離職し、求職活動中のこと ▼雇用保険求職者給付を受給中の人、または給付終了後六ヵ月以内に申し込みをした人

○貸付対象資金 冠婚葬祭、医療、進入学、敷金、権利金などの臨時的経費

ただし、借金の肩替りは除く

1 未組織労働者資金融資内容一覧表

	生活資金	生活資金(高額)	住宅資金
貸付金額	50万円以内	500万円以内	2,000万円以内
使途	冠婚葬祭、入進学、医療、敷金、権利金、その他の資金		住宅の購入、新築、増改築等
利率	年9.24% ~10.56%	年 9.6%	
貸付期間	(29回元利均等返済)	15年以内	25年以内
保証人・担保	原則1名、無担保	原則1名、不動産担保	

○利率は貸付時点の労働金庫の利率によります。
○大阪勤労者信用基金協会の信用保証を受けていただきます。

年末資金の準備は

国民金融公庫守口支店

歳末商戦のシーズンが近づいてきました。年末資金の準備はもうお済みでしょうか。国民金融公庫では、次の要領で年末資金の取扱いをしていますので、資金を必要とする人は遠慮なく相談ください。なお、申し込みが遅くとも、すたと窓口が混雑しますので、なるべく十一月も早めのうち

○融資限度額 二千百万円以内、特定設備については三千万円以内

○利率 年八・二%

○融資期間 ▼運転五年以内 ▼設備七年以内(特定設備十年以内)

保証人または担保が必要

○問い合わせ 国民金融公庫守口支店融資相談係(☎06・993・6121内線28)

○大阪労働金庫枚方支店 枚方市岡本町二番六号 ☎0720・44・4511

○関西労働金庫枚方支店 枚方市岡東町一二番 ひらかた

○融資資金 年末商品の仕入、ボーナスの支払、買掛金・支

図書館だより

図書館だより

旧著再見

『大草原の
小さな家』

ローラ・インガルス・
ワイルダー作
恩地三保子訳
福音館

今から百年あまりまえ、ア
メリカが西部開拓時代であつ
たころ、著者はまだ少女で父
母とともにオクラホマの大草
原に移り住んだが、その時の
生活を明るく美しく綴ったも

のです。

花が咲き、小鳥のさえずる
大草原は、また狼が出没した
り、火災や風土病などもある
危険な土地でした。

そんななかで、丸太で家を
組み立て、狩猟や畑づくりで
食料を確保し、また危険から
懸命に家族を守る父親、その
父親はこんな生活の中でも妻
のためにゆりいすを作り、満
天の星空のもとでヴァイオリ
ンを奏でます。

大自然を背景に父親を中心
に信頼と愛情で結ばれた家族、
ここにはわれわれが生活の中
で失いつつあるものが息づい
ています。



新刊抄

『14ひきの
うさごはん』

あさ
ごはん
いわむら
かずお作
童心社

おとうさん、お
かあさん、おじい
さん、おばあさん、
そして十匹のネズ
ミの兄弟たちが、
早起きして森へ野
イチゴをつみにい

新着図書

一般書

- 彩り河(いろどりがわ)上
下 松本清張、文藝春秋
- 新メディアアウォーズ 田原
総一郎 文藝春秋
- 嵯峨野物語 阿部牧郎(あ
べまさお)、文藝春秋
- 東海道360駅 宮脇俊三、
小学館
- 悪魔の飽食 第三部 森村誠

- 一、角川書店
- 娘たちに贈ることば キャ
シー・スベルマン、三笠書房
- 中国への旅 水上勉、平
凡社
- 小学生をもつ両親へ デヴ
イッド・ルイス、三笠書房
- 日本人の質問 ドナルド・
キーン、朝日新聞社
- ジゴロ 森 瑤子(もりよう
こ)、集英社
- お家がだんだん遠くなる
藤本義一、集英社
- 日当りの椅子 佐藤愛子、
文化出版局

- 楽しい欲張り人生 大宅映
子(おおやえいこ)、海童社
- 留学家族物語 小西幸子、
図書刊行会
- 親が知らない娘の本 羽仁
未央(はにみお)、青春出版社
- 困った時のうまい言い方
高島忠夫、ごま書房
- もつと贅沢な女の生き方
俵 萌子(たわらもえこ)、経済
界

- かわうそタルカ ヘンリー・
ウイリアムソン、福音館
- 南極のタロとジロ 藤原一
生、講談社
- 風にもえる雑草 おのちゆ
うこう、講談社
- 先生のおよめさん 大石真
(おおいしまこと)、偕成社
- ゆかりのたんじょうび 渡
辺茂男、理論社
- やつたぞ、ぼくらの卒業論
文 南 晋二(みなみしんぞ
う)、ポプラ社
- 100点が40点にズッコケ
た 鈴木喜代春(すずききよ
はる)、あすなろ書店
- とうさんまいご 五味太郎、
偕成社
- ピカドンたけやぶ はらみ
ちを、岩崎書店
- まいごのまいごのフーとク
ー 神沢利子(かんだわとし
こ)、ポプラ社
- わが家への道 L・I・ワ
イルダー、岩波書店
- ケイコちゃんごめんね 奥
田貞子(おくだていこ)、ポプ
ラ社
- とびねこヘンリー メリー・
カルホーン、佑学社
- けんちゃんとおつばめの子
小林清之介(こばやしせい
のすけ)、佑学社

期限内に返却

借りたままの本はありませんか

みなさんの家に、図書館や
自動車文庫から借りたままに
なっている本はありませんか。
図書館や自動車文庫の本は
市民みんなのものです。

ブンブン人形劇場
10月上演

『ももたろう』ほか

- とき・ところ 10月23日(日)
▶午前の部 11:00~12:00 体育
文化センター
- ▶午後の部 14:00~15:00 幾野
図書館(第1児童センター)
- 演題 『ももたろう』ほか
- 劇団 にんじん
- 入場料 無料
- 申し込み・問い合わせ 各図書
室へ直接申し込むか、往復はがき
で体育文化センター図書館「ブン
ブン人形劇場」係へ(〒576 交野
市私部2丁目29-1)

教室・講座……

募集案内

初心者

硬式テニス教室

一月六日(必着)までに、往復はがきに住所・氏名・年齢・電話番号を記入し、〒576 交野市私部二丁目二九ノ一 体育文化センター「初心者硬式テニス教室」係へ

○とき 11月20日(日)、23日(水)、27日(日)、12月4日(日)、11日(日) 計五回 雨天順延 午前8時30分～10時30分

○ところ 私部公園グラウンド テニスコート

○対象 市内在住の男女(年齢制限なし)

○定員 三十人

○抽選 定員をこえた時

▼とき 11月7日(月) 午前10時開始

○参加費 千円

○持ち物 ラケット、運動できる服装、テニスシューズ

○とき 10月30日(日)(雨天の時は11月3日) 午前9時開始

○対象 市内在住、在勤者

○試合方式 ダブルスのトーナメント(混合はありません)

○参加費 一チーム 千円

○申し込み・問い合わせ 十

市長杯テニス大会

軟式の部

○とき 11月6日(日)(雨天の時は11月13日) 午前9時開始

○対象 市内在住、在勤者

○種目 一般の部四十四歳まで

▼壮年の部四十五歳以上

○試合方式 ダブルスのトーナメント(混合はありません)

○参加費 一チーム 千円

○申し込み 十月三十日まで

○申し込み 十月三十日まで

○申し込み 十月三十日まで

○申し込み 十月三十日まで

○申し込み 十月三十日まで

○申し込み 十月三十日まで

○申し込み 十月三十日まで

○申し込み 十月三十日まで

○申し込み 十月三十日まで

○申し込み 十月三十日まで

○申し込み 十月三十日まで

○申し込み 十月三十日まで

○申し込み 十月三十日まで

○とき・ところ
 ▼旭小学校体育館——11月3日(木)～毎週木曜日 八回コース 午後6時30分～8時
 ▼郡津小学校体育館——11月4日(金)～毎週金曜日 八回コース 午後6時30分～8時
 ○対象 市内在住の小学一

○とき・ところ
 ▼旭小学校体育館——11月3日(木)～毎週木曜日 八回コース 午後6時30分～8時
 ▼郡津小学校体育館——11月4日(金)～毎週金曜日 八回コース 午後6時30分～8時
 ○対象 市内在住の小学一

少林寺拳法教室

硬式の部

○とき 11月6日(日)(雨天の時は11月13日) 午前9時開始

○対象 市内在住、在勤者

○種目 一般の部四十四歳まで

▼壮年の部四十五歳以上

環境大学講座

大阪府では、ともに学ぼう人間性豊かな環境づくりをテーマに、「大阪府環境大学講座」を開講します。公害の防止から、ゆとりと潤いのある町づくりまで、みんなで共に学びましょう。

○とき・テーマ・講師 下表

○ところ 大阪府立労働センター(京阪天満橋駅下車徒歩約五分)

○対象 大阪府民

○定員 二百人(環境保全コース百人、快適環境創造コース百人)

○受講料 無料

○申し込み 十月二十日まで

○申し込み 十月二十日まで

○申し込み 十月二十日まで

○申し込み 十月二十日まで

○申し込み 十月二十日まで

○申し込み 十月二十日まで

○申し込み 十月二十日まで

○申し込み 十月二十日まで

(敬称略)

大阪府環境大学講座日程表

	と き	テ ー マ	講 師
共通講義	11月1日(火)	環境問題の現状と将来方向	筑波大学教授 橋本 道夫
	11月2日(水)	きれいな川や海に	淡水生物研究所専務理事 森下 郁子
保全コース	11月9日(水)	くるま公害のない町に	大阪大学教授 毛利 正光
	11月16日(水)	ごみのない町に	京都大学助教授 高月 紘
創造コース	11月8日(火)	水を生かした町づくり	生活環境文化研究所所長 橋本 敏子
	11月15日(火)	身近な緑づくり	奈良女子大学教授 近藤 公夫
	11月22日(火)	のびのびとした道と広場づくり	大阪大学助教授 鳴海 邦碩
野外学習	11月26日(土)	村野浄水場施設見学	大阪府水道部職員
共通講義	11月29日(火)	快適な大阪の町づくり	大阪大学教授 木村 重信

時間 18:30～20:00 (ただし、26日の野外学習は午前中)

体育文化センター

体育室の

一般開放中止日

体育文化センターでは、体育室を毎月第二土曜日と第三日曜日に一般開放して

います。しかし、次の日はこの一般開放を中止させていただきます。

中止日とその理由

○11月20日(日) 秋期家庭婦人バレーボール大会

○12月18日(日) 市民コーラス発表会

○59年1月14日(土) 成人式準備

○59年1月15日(日) 成人式

○59年3月18日(日) ジュニアバレーボール大会

○問い合わせ 体育文化センター

木版年賀はがき 製作講習会

体育文化協会では、木版年賀はがき製作講習会の教室生を募集しています。
○申し込み・問い合わせ 十月二十日から十一月十日までに、参加費を添えて直接体育文化センターへ

初心者教室

○とき 11月15日(火) 午

前10時〜正午

○ところ 体育文化センター

○対象 市内在住者

○定員 三十人

○参加費 五百円(材料代含む)

○持ち物 木彫刀、鉛筆、はがき(当日印刷できますので持ってきてください)

○経験者教室
○とき 11月17日(木)、18日(金) 二日間 午前10時〜正午

経験者教室

○とき 11月17日(木)、18日(金) 二日間 午前10時〜正午

○ところ 体育文化センター

文野の 仏たち

文・奥野平次

⑩

定着したところで、京阪電車交野線に沿って北に伸びる条里制の一条がここから始まる。
西面した本堂に上ると中央にご本尊の阿弥陀さま。座像五十二・六寸、藤原時代の作。膝前は後補である。
ご本尊の右前が多聞天王。左前が宗門鎮主八幡大王である。

南の厨子(ずし)には元祖聖應大師の木像が収められてあり、北の室の中央には中祖法明上人の木像が同じく祭られている。

中祖上人の右側に十一面観音さま、像高六十四寸、室町時代。蓮華を持っておられる腕、肘から先、鬚(まげ)、耳たぶ等は後補である。左側に阿弥陀さま。像高四十六寸、江戸時代。

○対象 五十七年までの講習会に参加した市内在住者
○定員 二十人
○参加費 五百円(材料代含)

○持ち物 木彫刀、鉛筆、はがき(当日印刷できますので持ってきてください)

よいです
手づくり年賀状!

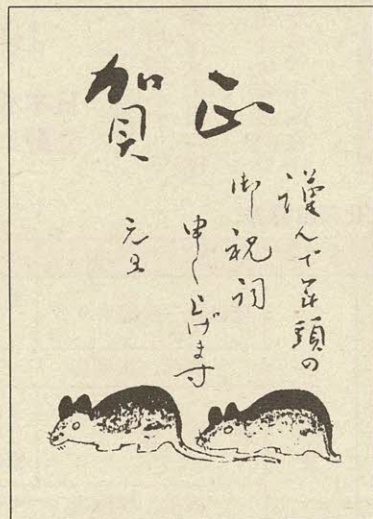

當寺開基孤峯月秀上人長隨和尚、元文元丙辰天(一七三六)八月廿日滅。位牌施主(五人)ずつ三段に彫つてある。高さ五十三寸の位牌(いはい)が残っている。

昔、當寺の後ろの山上にある獅子窟寺には十二院の塔頭があつたが、その中に松宝院の名があるから當寺はその中の一院だつたと思われるが、大阪夏の陣の前に金山その塔頭諸院にいたるまでことごとく焼き払われた。そして江戸時代の享保年間、私市出身前出の月秀上人により融通念仏宗の寺院として再興された。現在獅子窟寺とは何の関係もない。『交野町史』参考

松宝寺のご婦人が「五月、六月ころの小雨の降る日、本堂の障子を開いたときの雨の眺めが何となしにうたれる厳かさがある」とおっしゃった。一度初夏の雨の日にお参りしたい。

本堂の北側につるされた半鐘に次のように刻まれてある。河州交野郡私市邑 松宝寺 常什物施主惣且中世話人鐘

松宝寺(私市)

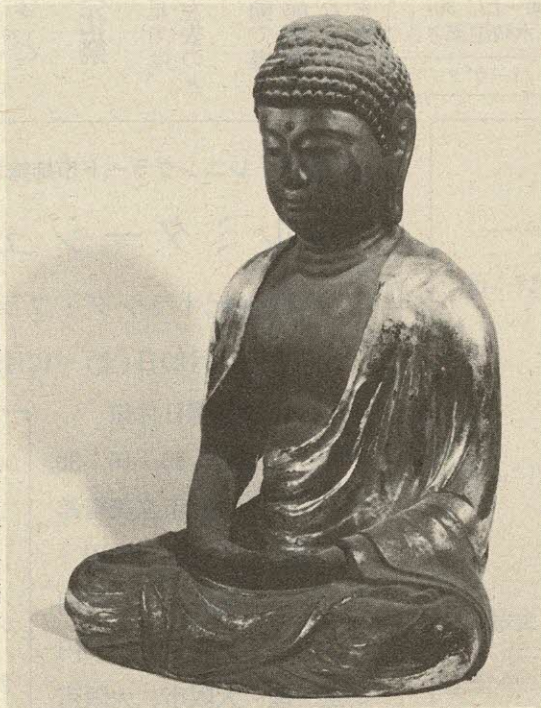

阿弥陀如来座像

講中 治工大阪西□津町仏具屋喜兵衛(花押)
また本堂から左の石造十三層をとおした入日はこのほか、いいと思う。この十三層塔は千手寺(もと観音寺)から移座されたと聞く。

(月秀山松宝寺 沢田声瑞さんにお世話になりました)

第37回大阪府総合体育大会

私部の池田幸一さん
表彰を受ける

府体育連合・交野市体育協会
および大阪府総合体育大会の
発展に功績されたのが認めら
れたものです。

大会結果

私部の池田幸一さんが、八月二十八日服部緑地陸上競技場(豊中市)で開かれた第三十七回大阪府総合体育大会の総合開会式で、大阪府体育連合会長から表彰を受けました。
○卓球 男子の部三位
○剣道 五位
○パドミントン 三位
○サッカー 三位

表彰は、永年にわたり大阪

催し・集い

第13回

三市珠算競技大会

北大阪商工会議所では第十
三回三市珠算競技大会を次の
日に開催します。
○とき 11月13日(日)
▼受付 午前8時30分 ▼開
始 午前9時
○ところ 北大阪商工会議所
(枚方市大垣内町二ノ一二ノ
二七)
○対象 交野市・枚方市・
寝屋川市の小学生・中学生

『交野が原』 15号合評会

○とき 10月30日(日) 午
後2時〜4時
○ところ 福祉センター
○内容 『交野が原』十五
号合評会
○申し込み・問い合わせ 交
野詩話会(〒576交野市大
字星田三〇七八 ☎92・04
73 夜のみ)

交野が原十五号発行

○とき 11月6日(日) 午
後1時〜
○ところ 福祉センター
○兼題 月、秋草
○問い合わせ 竹村(☎91・
1569)
小特集「文学と郷土」第六
回交野が原賞の入選作を掲載
しています。
一部八百円(送料二百円)

59年度
入隊説明会

10月30日

日本ボーイスカウト
交野1・2・3団

日本ボーイスカウト交野一・
二・三団では、昭和五十九年
度の入隊説明会を次の日に開
きます。

○応募資格 五十九年四月に
小学三年生になる、市内在住
の男子
○入隊説明会 十月三十日(日)
午前十時から体育文化センタ
ーで三団合同の説明会を開き
ます。
両親そろって気軽に出席し



市民の
ひろば

ホーム明星文化祭日程表

とき	ところ	午前	午後
10月22日(土)	ホーム明星	発表会—民謡クラブ	発表会—コーラス、民謡、おどり
		展示、模擬店、バザー、バーゲン	
10月23日(日)	ホーム明星	映 画 会	文化講演会 (14:00~15:30) 講師—木崎国嘉さん
		展示、模擬店、バザー、バーゲン	

てください。
入隊申込書は当日、会場で
お渡しします。
○問い合わせ 岸野(☎91・
0536)

発表会や
講演会など
ホーム明星文化祭

軽費老人ホーム明星では、
第二回目の文化祭を左表のと
おり開きます。
入居者がクラブ活動で得た
成果の発表会や、木崎国嘉さ
んの講演会、バザーなど楽し
い催しを計画しています。

大阪市・レニングラード市姉妹都市提携5周年記念

エルミタージュ美術館展

17世紀オランダ・フランドル絵画

○とき 10月29日(土)~12月11日(日)

月曜日休館

9:30~16:30

○ところ 大阪市立美術館

○入場料 ▶一般 900円

▶高・大生600円

▶小・中生300円

○主催 大阪市、大阪市

教育委員会、国立西洋美術館

主要作家

ルーベンス、ヴァン
・ダイクパウル、ブ
リル、ボト、サロモ
ン・ファン・ロイス
ダール、レンブラント

アメリカン フェア

—日米間のより良き明日のために—

○とき 11月18日(金)~21日(月) 9:30~17:00

○ところ 国際見本市会館1・2階展示場

(大阪市東区内本町橋詰町58)
(大阪コクサイホテル内)

○内容 ・アメリカの輸出業者、製造業者による
アメリカ商品の展示・商談

・アメリカの文化・観光紹介

○出品 乗用車、スポーツ用品、家庭用品、食品、
玩具、ギフト用品

○入場料 無料

○主催 アメリカンフェア開催協議会

作品募集

奥様の

住まいの省エネ・私の経験

財団法人住宅・建築省エネ
ルギー機構では、「奥様の住ま
いの省エネ・私の経験作文」
を募集しています。

家庭をあずかっているみな
さんの日ごろの住まいの省エ
ネルギーについて、経験を発
表していただき、多くの人の
参考としてもらおうというも
のです。

○テーマ 住まいの省エネ・
私の経験

私は子供のころ、食べ物の
好き嫌いや、用事を言わ
れて素直に応じないで、自
分流の考え方や都合を言っ
たとき「ししよこしよ言っ
た」と厳しく叱られました。
今思えば、食事は身体を
養うためにとるもの、また
用事をするのでいろいろ
なことを体験して、自立す
るための基本を自覚させて
もらったことで、ありがた
かったと思います。
ししよこしよ言うなとい
うことは、単に文句を言う
なというだけでなく、大本
を忘れ枝葉にとらわれた考
えて文句を言うな、との意

住まいや暮らしなど、家庭
の中で気づいた身近な省エネ
ルギーの工夫、住宅の新築や
増改築の際、こうしたら住み
ごちが良くなり、エネルギ
ーの節約になったなど、みな
さんの経験したことであれば
どんなことでも結構です。

○資格 主婦
○提出用紙 B五判、ヨコ書
き四百字詰め、市販原稿用紙
五枚程度

作品発表

図画、データなどがあれば
添えても結構です。
作品は未発表のものに限り
ます。
原稿は返却いたしません。
なお、同じ大きさの原稿用
紙の別紙に氏名（ふりがな）
住所、電話番号、年齢と職業
を持っている人は職業を記入
したものを添付。
○提出先・問い合わせ 十一
月三十日（必着）までに、（財）
住宅・建築省エネルギー機構
作文募集係（〒107東京都
港区赤坂一ノ六ノ一九 勝永
ビル四階 ☎03・583・7
121）

短歌

雨あがりすだく虫の音物あわれむくげの花の散りて哀しく
我が街の市政を担う候補者の「おねがい」の声熱気あふれて
倉治 奥野 喜子
幾野 藤田眞佐子

味で使われています。
この語源を推察しますと
ししよは、さ
しさわりの支
障か、また学
問の基本とな
った大学、中
庸、論語、孟
子の四書かと
考えられます。
こしよは、さ
さいなさしさ
わりの小障か、
言いのがれの
ための自己流
の考えのさし
さわりの己障か、または自
己流の小さな考えにとらわ

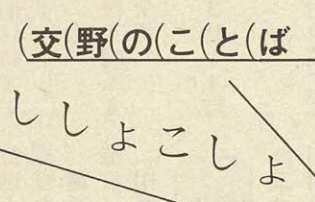

私部 井戸桂二

れて、大局的な使命に従わ
ないでいると、後に大きな
さしさわりに
なるという後
障か、など考
えられます。
現代は、自
由で豊かなあ
まり、さまざま
まな弊害が現
われてきてい
ます。中でも
間違った親心
や思いやりで
甘やかし過ぎ
てしまい、子
供の性格を狂わしているよ
うです。
人の性格が定まるのは、
食欲本能や自我本能が芽生
える乳児期から、一年間く
らいの育て方にあると言わ
れています。
特に離乳期の食べ物の与
え方が大切で、大人がおい
しいと感じるような人工的
な甘いものをやめ、いろい
ろな、ごく自然の味に慣ら
すことだそうです。
このようにして育てると
好き嫌いの偏りの少ない育
てやすい子になり、成人して
からも、ししよこしよを言
わない、人に好かれる人に
なるといわれています。

俳句



繚乱^{らうらん}と言ふにはあらぬ萩の風
幾野 水原 康尾
反核の署名簿汗の手がぬらす
天野が原町 福地 豊
蓮池を巡りつ遅き友を待つ
梅が枝 中野 ちづ
取り出すや藍の匂へる古浴衣
私部 大矢 芳子
霧こめて穂先の見ゆる槍ヶ岳
倉治 厚主 ナカ
萩こぼる庭に猛犬放し飼ふ
青山 北岡みつお
日焼して合宿の子等戻り来し
倉治 厚主 一江
さわりたる袋のまるく桃を撈
幾野 水原 吟子
ぐ つせんの花の紫暮さそう
潮騒や遠き岬の盆踊り
私市 池見 好夫
走り穂にはや鳥威きらめける
私市 三村 一穂
新涼やゲートボールに励む老
郡津 仲西寿美子
萩の寺応答やうやく廊下より
森南 小宮 君栄
ゆづり合ふ道狭かりき木樫垣
古里によく似し道の曼珠沙華
東倉治 野村八千代
つるつると張り切れそうな大
西瓜 妙見坂 土屋 フヂ
残り茄子拾わんとして母の来
し 妙見坂 家田 久治

会員募集 (料金の①は入会金、②は1ヵ月分の会費)

団体名	とき	ところ	対象	料金(円)	申込先・問合せ
カタノクラブライオンズ (軟式野球)	土 14:00~日没 日 8:30~12:00	大 日 精 化 グ ラ ウ ン ド	小学1年生~6年生	① 1,000 ② 3,000	川本 ☎91・3356
コールディレッタント (女声コーラス)	木 9:30~12:00	体育文化センター 音 楽 室	ソプラノ	① 1,000 ② 1,000	上田 ☎92・1678

各種の相談

法律相談
 10月20日(木) 11月10日(木)
 午後1時～3時 福祉センター
 (定員八人)

夜間法律相談
 10月20日(木) 午後6時～8時
 福祉センター(定員五人)

人権相談
 10月20日(木) 午後1時～4時
 福祉センター

行政相談
 10月22日(土) 交野会館
 11月9日(水) 福祉センター
 両日とも午後1時～4時

税の相談
 10月20日(木) 午後1時～4時
 福祉センター

教育相談日
 11月11日(金) 午後2時～4時
 福祉センター

交通事故無料相談
 11月8日(火) 午前10時～午後3時
 福祉センター

園芸相談
 10月27日(木) 午後1時～4時
 市役所緑地保全課

心配ごと相談
 毎週水曜日 午後2時～4時
 福祉センター

障害者福祉相談
 毎週火曜日 午後1時～4時
 福祉センター

電話健康相談
 毎日 市役所社会課国保係
 (相談員は保健婦)

健診・診療

三カ月児健診
 11月8日(火) 受付時間 午後1時30分～2時30分 保健センター

三歳児健康診査
 11月10日(木) 受付時間 午後1時30分～2時30分 保健センター

健康相談
 11月1日(火) 受付時間 午後1時30分～2時30分 保健センター

一歳六カ月児健康診査
 10月18日(火) 午後1時～2時30分 保健センター

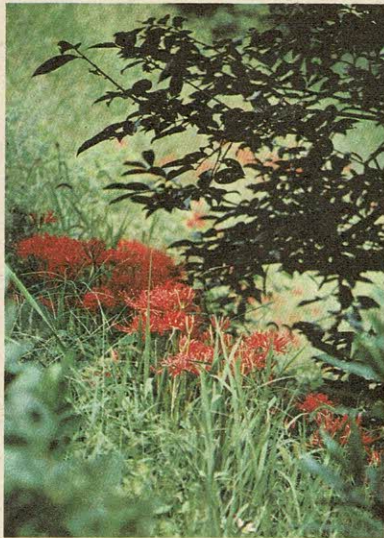

交野の花⑦

まんじゅ しやげ
 曼珠沙華は梵語で「まんじゅさか」といい、「天上の花」とか「赤い花」という意味です。秋の彼岸のころに咲くため、「ひがなばな」ともいわれます。



森本耕司くん (向井田)

ブンブン号のじゅんかい日

10月18日(火) 11月1日(火)
 倉治七丁目 午後1時30分～2時30分
 妙見坂(W-3棟前) 午後1時30分～3時

10月の納税

市府民税 第3期分

納期限 10月31日(月)

たばこは市内で買しましょう

消防本部・署	92・00011
環境事業部(ごみ・し尿)	92・24711
水道局	91・00116
教育文化会館	91・1825
武道館	92・17000
福祉センター	91・8124
市役所・福祉事務所・農業委員	92・0121
星田市民センター(星田出張所)	91・2031
福祉センター	91・6241
体育文化センター・青年の家(保健センター・日曜診療は呼び出し)	92・77212

主要施設の電話番号

市役所・福祉事務所・農業委員 92・0121
 星田市民センター(星田出張所) 91・2031
 福祉センター 91・6241
 体育文化センター・青年の家(保健センター・日曜診療は呼び出し) 92・77212

国民年金保険料 国民健康保険料 出張徴収

郡津駅前図書分室
 毎週土曜日
 交野会館
 午後1時30分～4時