

広報 交野の 59年 1

市民憲章

交野は、古くから多くの人々に愛されてきました。私たちは、このまちの良さをいかしつつ、さらによりよい交野を求めて、ここに市民憲章を定めます。

和

(自然と文化と人と)

昭和59年1月10日 通巻246号 毎月10日発行 編集と発行 - 交野市役所総務部

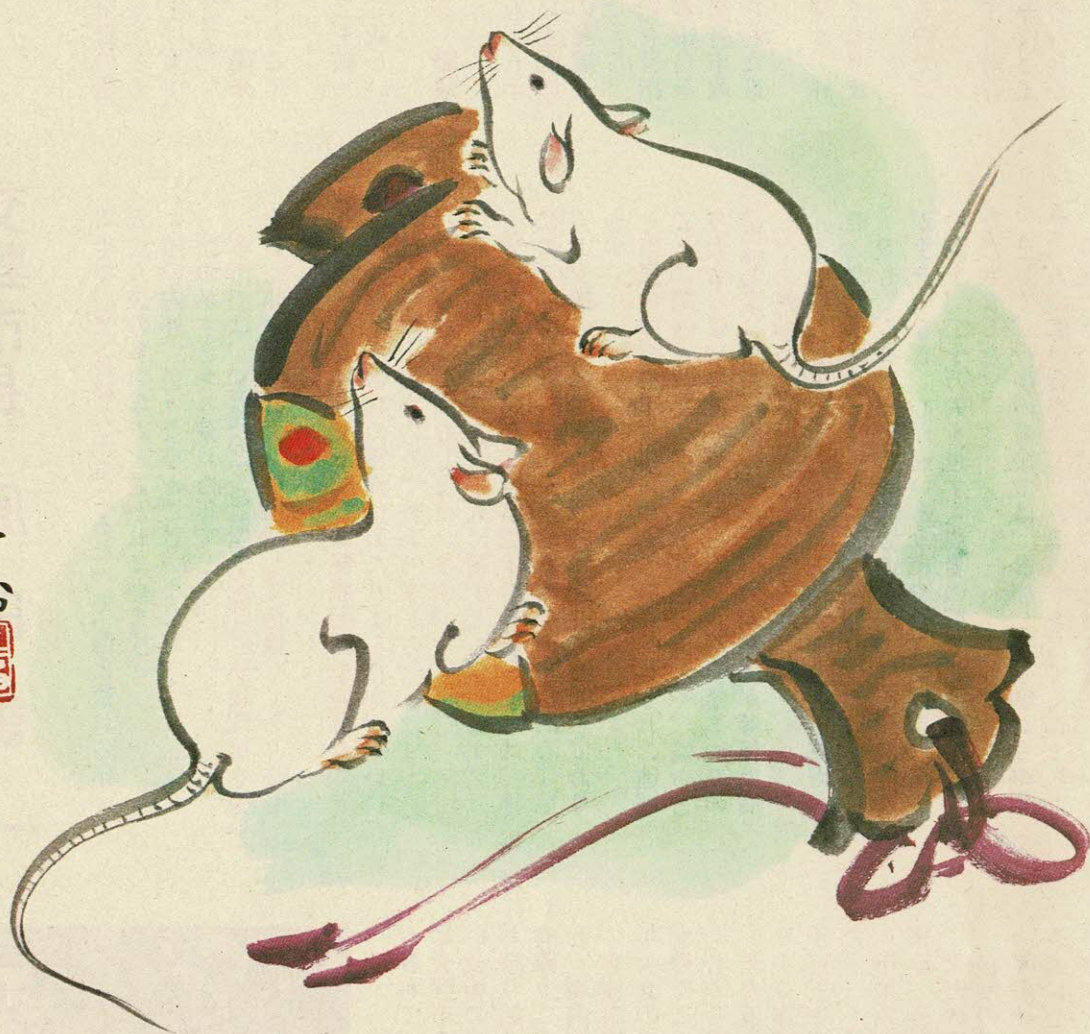

要樹

子 年

画 日本南画院副理事長
 清水要樹

市長年頭のあいさつ.....	2
保健 - 予防接種・子宮がん検診 -	6
スナップ.....	8・9
図書室だより.....	10・11
ひろば.....	14・15

新春のお慶びを申し上げます

交野市長 原田 誠

歳たちかえる新年を迎えて、さわやかな交野の里の安らぎを神仏に感謝し、併せてご協力いただきました市民みなさま方に、心からお礼を申し上げます。五十九年の干支(かんし)は、「甲子(きのえね)」の年・六十年を周期とする干支初発の年で、一陽来復(いちようらいふく)・春の芽生えが期待できる年です。

「甲(きのえ)」は、草木の新芽が殻(から)を破って動き出す象形文字で、旧幣の殻を打破して新しい改革の芽を育てる意。

「子(ね)」は、滋(し)・しげるで、ふえる・繁殖を意味するめでたい経です。

従って「甲子(きのえね)」の五十九年は、五十八年に引き続き道義を守り筋道を立て、新しい企画のもとに古い殻を破って、さらに良い方向への発展を期すべき大事な年であると理解しています。

先哲の教訓に遵(したが)って、二十一世紀を目指す交野市政の諸政策を策定する事と共に、本市自身の行政改革を断行して、市民に信頼される交野市政を確立する事が、市長の任にある私に科せられた最大の任務であると自戒しています。

それにつけても、甲の字が示す草木の新芽は、外界の寒気や障害に弱く、伸びなやみ、曲りくねりま

す。新しい政策や改革には抵抗や困難が付きものご

ざいます。勇断と忍耐とをもって実現を期して努力する所存ではございますが、本市議会ならびに市民みなさま方のご叱正(しっせい)とご支援のほどを、心からお願い申し上げます。

さて五十八年は、「癸亥(きがい)・みずのとい

の年で、歴の最終の干支にあたって、俗に荒れる年・天災人災の多い年だと言われています。

国の内外、色々な事がございました。

歴の示すとおり荒れた年でした。

本市では、「市民の生命財産を守る」防災政策を強化し、非常配備計画を再検討して待機しておりました。

台風十号が接近した時には警戒配備を発令して、万一に備えて徹夜の警備にあたりましたが、幸いにも数カ所の小被害のみで終わりました。

備えあれば憂いなしと言います。

あるいは至誠(しせい)天に通ずとも申します。

交野市政に大過なく無事越年出来ました事は、神仏のご加護と共に、市民みなさま方の積極的なご協力ご支援のお蔭であると、肝に銘じて感謝しております。

市民の体育祭・文化祭、あるいはそれぞれの地域ごとに開催されたスポーツ・文化の催しや、盆おどり大会の成功にあわせて、大阪築城四百年まつりの「交野市の日」の行事には千五百人の市民が参加出演してくださいました。

「アー、しんどかった」が、みなさん方の実感だったと思います。

でも、みなさん方のご苦勞のお蔭で、市民みんなが手をつなぎ、心が通いあう和やかな交野市の真実の姿を、二十万人を越す入場者の前で披露していただきました。

そして、行事の最後では、参加した子供たちの手で、あの広い会場の「ごみ拾い」をしてくれました。感激した二十一世紀協会のみなさんが、

「祭りのあとはむなしいものです。群集が去って日

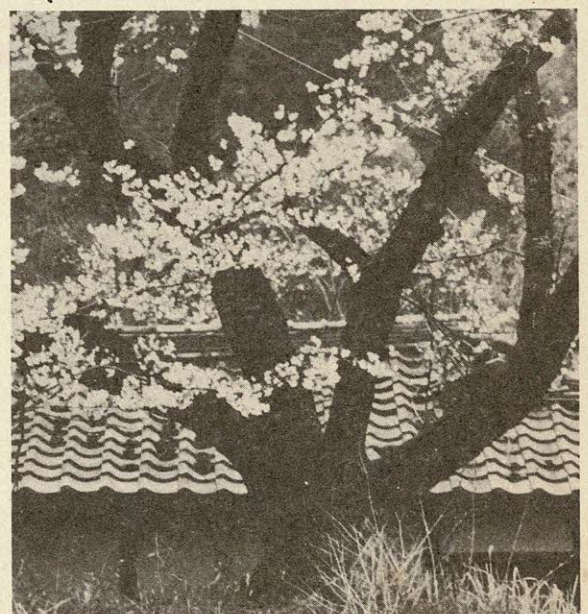

が暮れて、あとにはごみの山が残ります。でも今日は交野市の日、交野市の少年少女のみなさんが、広い会場のごみ掃除をしてくださいました。こんな事お祭り始まって以来初めてのうれしい出来事です。有難うございました。」

と、場内放送でお礼を言っておられました。参加出演してくださいました市民のみなさま、少年少女のみなさま、お蔭で「交野市」が大きな面目を得たこととございます。

心から御礼を申し上げます。

また五十八年度の「古里かたのを守るクリーニングリーン作戦」には、あの特別寒かった日曜日に、四千百三十五人の市民の方々が参加してくださいました。

市民みなさんの手で植えていただいた交野山の山桜は、合計二千二百本になりました。

交野のまちは有難いまちです。

自慢の出来るうれしい田舎まちでございます。年の始めの新年のあいさつにかえて、市民みなさま方に心からお礼を申し上げ、感謝と連帯の誠を奉げます。

みなさまのご健勝を祈ります。

国民年金は20歳になった日がスタート

ひとつの掛金で 人生の節々に年金が用意されています

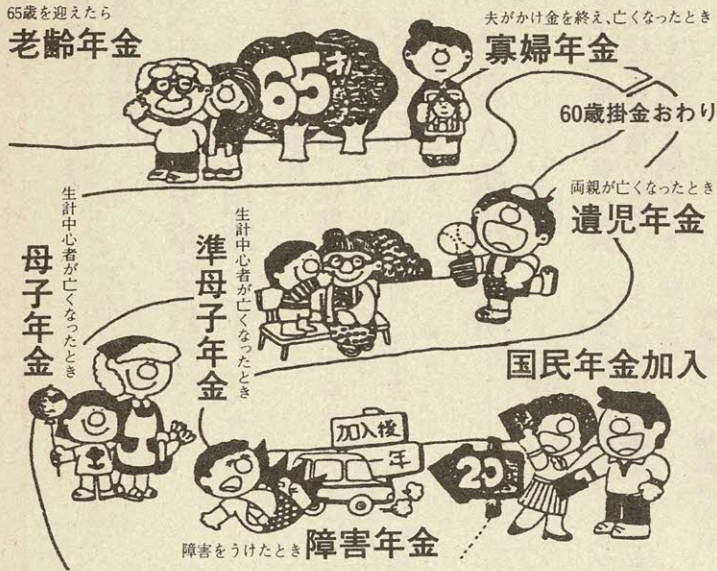

二十歳、夢と希望に胸がふくらむ年と同時に、人生の大きな節目の年です。
 また、成人した日から社会人として多くの権利が認められます。
 同時に数多くの義務を果たしてゆかなければなりません。
 国民年金に加入することもその一つです。
 成人したばかりのみなさんに「年金」と言ってもピンとこないかも知れません。
 でも、だれもが楽しい生活、豊かな人生など、夢のある

将来設計をたてていることでしょう。

しかし、歳を取ったときや不測の事故に遇ったときなど、個人の力だけで生活を守ることが限界があります。
 そこで社会全体の力でお互いの生活を守りあうために、国民年金や厚生年金、船員保険、共済組合など八つの公的年金制度が設けられています。
 そして、すべての人がそれぞれの職業によって、この八つの年金制度のいずれかに加入することになっています。

国民年金は20歳から

国民年金は国が運営するわが国で一番大きな年金制度です。
 二十歳から五十九歳までの次のような人が加入することになっています。

必ず加入しなければならない
 農業、自営業、五人未満の
 農業者、自営業、五人未満の
 職場やサービス業などで働いている人とその家族で、職場の年金制度（厚生年金など）に加入していない人。
 希望で加入できる人
 昼間部の大学生や他の公的年金制度に加入している人の配偶者など。

こんなとき年金が支えに

国民年金に加入した人は、次のようなときに年金が支えとなってくれます。

- 老後の生活に……
- 老齢年金・通算老齢年金
- 障害者になったとき……
- 障害年金
- 夫を亡くしたとき……
- 母子年金・寡婦年金

- 働き手の男子を亡くしたとき……
- 準母子年金
- 両親が亡くなったとき……
- 遺児年金

すぐに

手続きを

国民年金に加入することは成人としての義務を果たすと同時に、あなたの将来の生活に備えることとなります。
 加入の手続きは、印鑑をもって市役所一階の年金係までおこしください。

保険料は……

- 3月までは
1ヵ月 5,830円
- 4月からは
1ヵ月 6,220円

受給開始年齢と年金額の割合

受給開始年齢	65歳で受けるときの年金額に対する割合
60歳	58%
61歳	65%
62歳	72%
63歳	80%
64歳	89%
65歳	100%

年金の繰り上げ
 請求は慎重に

5年の違いで
 年金額は
 約半分になる

国民年金の老齢年金・通算老齢年金がもらえるのは六十五歳からですが、希望すれば六十歳からでも受給できます。
 ただし、年金の額は表のように受給を繰り上げるほど少なくなります。
 この割合は終生変わりません。
 しかも、いちど六十五歳前に年金を受けてしまうと、六十五歳になっても本来の年金額に引き上げられることはありません。
 年金の繰り上げ請求は慎重に決めてください。

年金は人生のパートナー

相談

家族関係の問題
 などで悩んでいる人は
 児童の問題

民生委員・児童委員へ

気軽に相談してください

民生委員・児童委員は、生
 計のことや家族関係、保健衛
 生、それに児童のことなど、
 いろいろな問題の相談に応じ
 たり、適切な指導にあたって
 ています。
 一人で解決できずに悩んで
 いる人は、担当区域の民生委
 員・児童委員に気軽に相談し
 てください。

特設人権相談所

開設

大阪第二人権擁護委員協
 会と大阪法務局主催の特設人
 権相談所を次の日に開設しま
 す。
 ○と き 2月9日(木) 午
 前10時～午後4時
 ○ところ 京阪ショッピング
 モール六階会議室(京阪京橋
 駅下車)
 ○相談員 人権擁護委員、大
 阪法務局人権擁護部職員

税の窓口

料理飲食等消費税

基礎控除額引き上げ

料理飲食等消費税の普通
 旅館における宿泊、または
 指定料理旅館における宿泊
 およびこれに伴う飲食の基
 礎控除額が、一月一日から
 次のとおり引き上げられて
 います。
 千円
 ○改正後 基礎控除額 二
 千五百円
 ○問い合わせ 大阪府北河
 内府税事務所料飲諸税係
 (☎0720・44・133
 1)

○改正前 基礎控除額 二

民生委員・児童委員一覧表 (順不同・敬称略)

(交野市民生委員協議会)

地区名	氏名	電話番号	住所	担当区域
倉 治	中村 芙美子	91・0658	倉治7-25-8	倉治7丁目・8丁目
	酒井 美代子	91・1652	倉治6-21-11	倉治4丁目～6丁目
	野入 典子	92・8207	倉治2-17-7	倉治2丁目・3丁目
東 倉 治	畑 静子	91・1748	東倉治2-49-7	東倉治3丁目～5丁目
	木村 和子	91・7734	東倉治1-7-2-201	東倉治1丁目 (浜の池団地のみ)
神 宮 寺	田中 玉光	91・1079	神宮寺1-26-10	神宮寺、倉治1丁目、東倉治1丁目 (浜の池を除く)・2丁目
郡 津	谷 龍太郎	91・2757	郡津3-37-22	郡津3丁目・4丁目
	中 悟子	93・0086	郡津1-31-20	郡津1丁目・2丁目
	安田 暁子	91・0746	郡津5-22-2	郡津5丁目、幾野6丁目
私 部	願野 平治	93・1155	私部1-19-2	私部1丁目3番～20番・25番～30番、私部南2丁目～4丁目
	井戸 桂二	91・3114	私部2-28-6	私部2丁目
	奥野喜代枝	91・1634	私部1-40-6	私部1丁目35番～55番、私部7丁目
	梶 富士枝	91・1329	私部5-11-1	私部3丁目、私部4丁目1番～8番、私部5丁目10番～13番、私部6丁目1番～18番・22番～25番、私部西1丁目
	北田 佳子	91・0943	私部5-4-24	私部5丁目3番～6番・14番～26番、私部6丁目19番～57番、私部8丁目(行殿団地を除く)
	大矢 光治	91・1146	私部1-1-26	私部1丁目1番・2番・21番～24番・31番～34番・41番、私部5丁目1番・2番・7番～9番
	上内 節美	91・7998	私部8-11-1-404	私部8丁目 (行殿団地のみ)
	山本 武雄	91・0771	私部4-32-1	私部4丁目9番～61番
	端野佐恵子	91・0881 91・4275	私部西3-15-1	私部西2丁目～5丁目
奥山笑美子	91・6936	私部南1-14-9	私部南1丁目	
青 山	正木 薫	91・6657	青山1-3-10	青山1丁目～5丁目
向 井 田	山下千鶴子	91・1768	向井田1-28-15	向井田1丁目～3丁目
天野が原町	谷口美代子	92・5918	天野が原町1-36-6	天野が原町1丁目・5丁目
	白藤 春子	91・5476	天野が原町2-24-11	天野が原町2丁目～4丁目
森 寺	大門 敏乃	91・1216	森南2-20-2	森南1丁目～3丁目、森北1丁目・2丁目
	笠井 竹雄	92・1251	寺2-30-1	寺1丁目～4丁目、寺南野

(5) 昭和59年1月10日

五十八年中に居住用財産を
売ったり買換えた場合の、譲
渡所得申告手続き説明会を次
の日に開きます。

○と き 1月27日(金) 午
後2時開始

○ところ 福祉センター

○持ち物 ▼売ったり、買っ
たりした時の契約書 ▼譲渡
費用の領収書 ▼サラリーマ
ンの場合は源泉徴収票 ▼印
鑑 ▼住民票一通 ▼筆記具
▼計算器具 ▼その他、売っ
たり、買ったりした時の書類

○問い合わせ 枚方税務署資
産税部門(☎0720・44・
9521)

〃すまい〃
居住用財産を売った場合など…
譲渡所得申告手続き説明会

所得税法に規定する各種の
法定調書(源泉徴収票・報酬
料金など支払い調書とその合
計表)を枚方税務署へ提出し
てください。

また、給与支払報告書は市
役所へ提出してください。

これらの締め切りは次の日
です。

○締め切り 1月31日(火)

○問い合わせ 枚方税務署所
得税部門資料係(☎0720・
44・9521)

給与所得の源泉徴収票など…
提出は1月31日までに

○と き 2月10日(金) 午
後2時～4時

○ところ 福祉センター

○持ち物 筆記具

○問い合わせ 枚方税務署所
得税部門(☎0720・44・
9521)

58年分
所得稅
確定申告
説明會



民生委員・児童委員一覧表(順不同・敬称略)

(交野市民生委員協議会)

地区名	氏名	電話番号	住所	担当区域
幾野	齊藤美枝子	91・0064	幾野1-35-15	幾野1丁目・2丁目
	小池 利江	91・1174	幾野1-23-2	幾野3丁目～5丁目
星田	明石 貞子	91・2173	星田4978	星田乾西線から西側府道まで
	奥田 直子	91・2549	星田2876	星田乾東線から星田乾西線まで
	堂野喜美子	91・5798	星田1379	星田神社付近、中川から妙見川まで
	柳本 清子	93・0353	星田1425	上奥、滝、妙桜地区(妙見坂)
	田中 正造	91・2901	星田2936	京阪住宅、大池町、内藤社宅、蛍が町、今池町
	山本 次郎	91・2566	星田3224-1	星田駅周辺、旭本町、旭町、東旭町、新栄町
	南 賢二	91・2064	星田3519	大谷、交見町、星の森、高岡町、南旭町、平和台
	楠田 一雄	91・1503	星田4177	臨港社宅、乙の辺、星田北線北側
星田山手	林 孝雄	91・9539	星田山手5-1-12	星田山手1丁目～5丁目
南星台	篠谷八満子	91・3087	南星台3-9-8	南星台1丁目～3丁目
	堀 多鶴子	91・4431	南星台4-5-17	南星台4丁目・5丁目
妙見坂	茅原 利	91・3935	妙見坂1-27-14	妙見坂1丁目～7丁目(妙桜地区を除く)
妙見東	佐々木太郎	93・2324	妙見東4-10-16	妙見東1丁目～4丁目
藤が尾	坪田 英夫	92・6155	藤が尾1-4-15-401	藤が尾1丁目(7棟～15棟)
	川口美津子	92・9318	藤が尾1-4-9-201	藤が尾1丁目(1棟～6棟)
	藤沢八重子	92・5097	藤が尾4-15-2	藤が尾2丁目9番～13番、藤が尾4丁目～6丁目
	原田美輪子	92・6401	藤が尾2-8-2-106	藤が尾2丁目1番～8番、藤が尾3丁目
松塚	橘 順一	91・4566	松塚28-10	松塚1番～28番・35番～38番・43番～52番
	片山 芳信	91・6373	松塚29-303	松塚29番～34番・39番～41番
梅が枝	沖中 弘子	91・6709	梅が枝36-404	梅が枝31番～36番
	久山 春雄	91・4684	梅が枝6-2	梅が枝1番～29番
	新免 弘美	91・4533	梅が枝61-1	梅が枝42番～67番
	藤井 湧式	92・7934	梅が枝38-305	梅が枝37番～41番
私市	仲谷 茂	92・3232	私市3-1-15	私市2丁目・3丁目・5丁目
	南 サヨ	91・2841	私市3-6-10	私市1丁目・4丁目・6丁目
	小林 三子	91・2324	私市6-6-4	私市7丁目～9丁目
私市山手	鈴木佐代子	92・5601	私市山手5-1-1	私市山手3丁目～5丁目
	三井 和子	92・0278	私市山手2-6-27	私市山手1丁目・2丁目

保健

三種混合・二種混合

予防接種

三種混合(百日咳・ジフテリア・破傷風)、二種混合(ジフテリア・破傷風)の予防接種を、一月から三月まで次の要領で接種します。

家で幼児の体温を計り、母子健康手帳を持って最寄りの会場で接種を受けてください。

予防接種は、個人通知(一月中旬ごろ)しますが、万一届かないときには直接会場へおこしください。

ただし、次のどれかにあてはまる幼児は接種できません。

▽体温が三七度以上
▽下痢をしている
▽接種の日を含む一カ月以内に、はしか・小児マヒ・BCGの予防接種、二週間以内にインフルエンザなどの予防接種を受けているとき

▽アレルギー体質またはケイレン性体質
○問い合わせ 保健衛生係へ

三種混合予防接種
○1期 二歳以上、四歳未満の幼児
▽接種方法 下表の日程で三週間から八週間の間隔で三回接種

○2期 二歳以上、六歳未満の幼児で、1期終了後一年以上経過した幼児
▽接種方法 下表の日程で三週間から八週間の間隔で三回接種

○1期 二歳以上、四歳未満の幼児
▽接種方法 下表の日程で三週間から八週間の間隔で三回接種

○2期 二歳以上、六歳未満の幼児で、1期終了後一年以上経過した幼児
▽接種方法 下表の日程のう

すでに百日咳にかかった

3種混合(1・2期)、2種混合(1・2期) 予防接種日程表

会場	1回目	2回目	3回目
星田市民センター	1月19日(木)	2月16日(木)	3月15日(木)
保健センター	1月20日(金)	2月17日(金)	3月16日(金)

ちで一回接種
○受付 1期・2期とも午後2時30分～2時45分

乳がん検診

がんは早期発見・早期治療が大切だと言われています。市では、関西医科大学と交野病院の協力を得て、乳がん検診を次の期間します。受診を希望される人は、次

の要領で申し込んでください。
○とき 1月23日(月)～3月30日(金) 毎週月・水・金曜日
○ところ 交野病院

30歳以上の女性を対象に 子宮がん検診

子宮がん検診(集団検診)の受診希望者は次の要領で申し込んでください。
○とき 2月6日(月)～27日(月) 毎週月曜日
○ところ 保健センター
○対象 市内在住の三十歳以上の女性
○定員 百二十人
○検診料 四百円(検診日に集めます)

市民税非課税世帯および生活保護世帯の人は無料
○申し込み・問い合わせ 一月十八日から二十日までに、直接または郵便で保健衛生係へ

受診日については受付で指定させていただきます。
▽郵便による申し込み 往復はがきまたは封書(四十円切手同封)に、住所・氏名・生年月日・電話番号・受診可能な日を書いて、〒576交野市私部一丁目一ノ一 交野市役所社会課保健衛生係へ
郵便の申し込みは受診日が遅くなる場合があります。

○対象 市内在住の女性
○検診料 五百円(申し込み時に集めます)
市民税非課税世帯および生活保護世帯の人は無料
○申し込み・問い合わせ 一月十八日から二十日までに、直接保健衛生係へ

立校生 2年生・3年生女子生徒に 私立中学校在 風疹の予防接種

▽生理中、生理後一週間は受診できません
▽指定日に受診されない場合や、受診日の変更を希望される場合は、事前に必ず保健衛生係へ連絡してください
連絡のない場合は受診を取り消します。

妊娠初期の女性が風疹にかかると、先天性の心臓病・難聴などの異常児が生まれる恐れがあります。
そのため現在では、中学校の女子生徒に風疹の予防接種が義務づけられています。
市では、五十八年に市立中学校に在学している女子生徒には接種しましたが、今回私立中学校に在学している女子生徒を対象に接種します。

○とき 1月24日(火) 午後2時30分～3時
○ところ 保健センター
○対象 市内在住の中学校

ねずみ駆除剤を 無料配布

市では、伝染病や食中毒を媒介したり、農作物や家具などに被害を与えるねずみを駆除し、清潔な生活環境をつくるために、ねずみ駆除剤を次の期間無料で渡します。
○とき 2月1日(水)～28日(火)
ただし、土曜日の午後と日・祝日を除く
○ところ 市役所保健衛生係と星田出張所の窓口

二年生・三年生女子で、これまでに風疹の予防接種を受けていない人
(注) すでに風疹にかかった人は接種する必要はありません。
○接種回数 一回
○接種料 千円
ただし、市民税非課税世帯および生活保護世帯の人は無料
○問診票 接種当日、会場ですでに風疹にかかった人は必ず印鑑を持って体温を測つてきてください。
○問い合わせ 保健衛生係

交野市公認水道工事店

業者名	電話	所在地
北口商会	91・2073	星田3166
若林設備工業	91・1796	倉治3-24-8
森長工業	91・4718	倉治5-1-43
私部水道	91・0697	私部7-12-18
小西水道工業所	92・0326	私市5-1-4
交野管設備(株)	91・1365	郡津3-2-8
加賀ポンプ店	91・1200	倉治6-3-1
安藤設備	91・4553	天野が原町4-13-8
星野設備工業所	91・2747	神宮寺2-9-34
共栄設備工業	91・5431	私部3-18-6
戸田設備工業	91・7219	郡津3-10-15
奥角工業所	91・2456	倉治6-26-15
交南設備	91・5053	私部3-18-3
北崎工業所	91・2478	私市7-19-5
平田設備工産	91・4773	星田3334-1
丸善設備工業	93・1313	私部3-15-7
森本水道	91・7676	倉治2-1-12
池田工業	91・3615	星田4898
交野市公認業者組合	92・5446	私市2-40-7

水道

寒さから

水道管を守りましょう

これから二月にかけて、寒さも一段と厳しくなります。このようなときには、突発して水道管が破裂することがあります。破裂するまえに点検しておきましょう。

破裂したときは 止水栓をしめ、破裂したところに布かビニールテープをしっかりと巻きつけ、応急手当をしてから水道局か市公認の水道工事店へ修理を申し込んでください。

凍結を防ぐには 露出した水道管に布を巻きその上から水にぬれないようにテープなどをしっかりとめて保温しましょう。また、水道メーターにも、ビニール袋に入れた布を入れておくとう万全です。

凍ったときは 凍った部分にタオルか布をかぶせ、ゆつくりぬるま湯をかけましょう。

電話 お願い手帳

私の代わりに 電話してください

電電公社では、耳や言葉の不自由な人に役立ててもらおうと「電話お願い手帳」を発行しました。



この手帳は、耳や言葉の不自由な人が常に持っていて、緊急時に近くの人にこの手帳を見せ、代わって電話をかけてもらうためのものです。耳や言葉の不自由な人がこの手帳を見せた時は、積極的に協力をお願いします。この手帳は福祉事務所の社会福祉係にありますので、希望者は取りにきてください。

福祉

善意銀行

南星台お助け会から三千六百円
天野が原町の吉村誉吉郎さんから一万円

私部のジャンボスクエア交野店のオオサワさんから文房具 軟式野球連盟交野支部学童部から二万円
私部の木野 猛さん から十万円
梅が枝の

募集

アルバイト 保母の登録者

幼児対策室ではアルバイト保母の登録者を募集しています。
○対象 保母資格証明書を保持している人
○勤務時間 ▼月曜日～金曜日 午前九時～午後五時 ▼土曜日 午前九時～午後一時
○申し込み・問い合わせ 幼児対策室

歳末 助けあい 運動

歳末助けあい運動に、多くのみなさんから温かい義援金をいただきました。ご協力ありがとうございました。

58年度歳末助けあい運動募金実績額表 (単位:円)

地区名	募金額	地区名	募金額
青山	47,625	南星台	112,004
天野が原町	142,931	浜の池	11,096
幾野	132,926	藤が尾	77,334
梅が枝	66,170	傍示	4,000
駅前住宅	44,560	星田	182,810
私市	120,350	星田山手	65,526
私市山手	88,908	松塚	71,900
私部	161,461	妙見坂	113,384
行殿	21,180	妙見東	54,314
倉治	201,629	向井田	47,613
郡津	105,636	森	72,860
柴野	20,566	その他	1,164,403
寺	35,774	その他	370,000
合計	3,536,960		

粗大・不燃物ごみ 定期収集

粗大・不燃物ごみの収集は二カ月に一回の定期収集です。ごみは午前九時までに集積場所へ出してください。

粗大・不燃物ごみ収集日程表

曜日	地域
1月18日(水)	青山、向井田、森北、森南、寺、寺南野
1月25日(水)	私部、私部西、私部南
2月1日(水)	幾野、郡津
2月8日(水)	倉治、東倉治、神宮寺
2月15日(水)	松塚、梅が枝、妙見東

ごみ

をいただきありがとうございます。義援金は、低所得世帯・独居老人・寝たきり老人・施設入所者(児)・交通遺児・身体障害者・心身障害児・父子家庭・長期入院患者(結核療養者)などに贈らせていただきました。

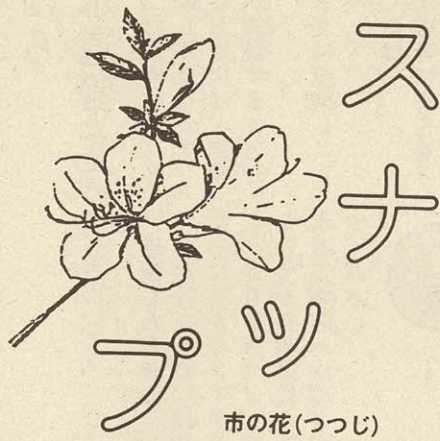

カラオケに列……第7回京阪ブロック精薄福祉クリスマスパーティーが12月14日(水)福祉センターで開かれました。北河内7市から日ごろ家に閉じこもりがちな18歳以上の精薄者と家族ら約200人が参加、立食パーティーやゲームを楽しみました。飛び入りカラオケ大会には20人ほどの列ができました。



美しい歌声をひびかせ……第2回交野市合唱祭が12月18日(日)体育文化センターで開かれ、市内の女声コーラスグループ4団体(交野市女声合唱団、コール・ディレタント、草の実コーラス、みどりの風)と第1中学校・第2中学校のコーラス部、関西創価高校オリビエ合唱団が約2時間、日ごろの練習の成果を声高らかに歌い上げました。

人命を守ります……秋の全国火災予防運動期間中の11月29日(火)、交野病院で初期消火訓練がありました。医師や看護婦ら約40人が参加、深夜2階の湯沸かし場から出火の想定に、入院患者の救出を第一にと真剣に取り組んでいました。





地場産野菜に人気…
第6回交野市農業まつりが農協本店前で12月17日と18日に開かれました。野菜や果物の直売、市内産のもち米を使った「もちつきショー」、また園芸相談など、いろいろな催し物コーナーでたくさんの方がにぎわいました。とくに地場産野菜は人気があり、次々に売れてしまいました。

子ども会ドッジボール大会……12月4日(日)、長宝寺小学校の校庭で、子ども会ドッジボール大会の優勝戦が開かれ、各子選を勝ち抜いてきた男子16チーム、女子16チームの強豪32チームが、高学年・低学年に分かれて優勝を競いました。

結果は次のとおりです。

- 女子 ▶高学年 優勝 妙見坂 準優勝 向井田
- ▶低学年 優勝 星田山手 準優勝 星田
- 男子 ▶高学年 優勝 梅が枝 準優勝 妙見坂
- ▶低学年 優勝 南星台 準優勝 旭



市の人口

12月末現在		月の動き	
人口	64,154人	出生	63人
男	32,097人	死亡	26人
女	32,057人	転入	239人
世帯数	18,855	転出	277人

12月の火災と救急

火災出動 2件 救急出動 92件

12月の交通事故

	発生	死亡	けが
12月	22	0	28
58年累計	212	4	264
57年同期	195	1	232

図書室だより

新着図書

一般書

- フランス女性の家事のさぼり方 フランソワーズ・モレ
- 危険信号 阿刀田高(あと)
- 最後の「日本人」 阿部善雄(あべよしお) 岩波書店
- 冬の花火 江坂彰(えさかあきら) 文藝春秋
- 神話列車殺人事件 西村京太郎 実業之日本社
- 大人になった娘との対話 羽仁進(はにすすむ) ベストセラーズ
- 女ざかりの痛み 森瑤子(もりようこ) 主婦の友社
- 命の器(うつわ) 宮本輝

- (みやもとてる) 講談社
- ソフィーの選択I ウイリアム・スタイロン 新潮社
- 火の河のほとりで 津島佑子(つしまゆうこ) 講談社
- 愛の鬼才 三浦綾子 新潮社
- 巴里(ぱり)の空はあかね雲 岸恵子 新潮社
- 年譜の行間 佐多稲子(さたいねこ) 中央公論社
- 森林浴・空気ビタミンの秘密 原準之助(げんじゆんすけ) グロビュール社
- 紫の山 芝木好子 講談社
- 本を読むとこんなトクをする 鈴木健二 講談社
- 隆元先端技術に挑む 細川隆元 山手書房
- こちら団地探偵局 赤川次郎 潮出版社
- 干潟(ひがた)の秋 杉本苑子(すぎもとそのこ) 文化出版局
- 奇跡の減量ゴルフ 杉本英

- 世(すぎもとひでよ) ダイヤモンド社
- すつとび晶子(あきこ)の大跳躍 かんべむさし 中央公論社
- エプロンが消えた朝 鎌田邦彦 主婦の友社
- モシモシ・すみません・どうも ドナルド・キーン 講談社
- 夢の砦 小林信彦 新潮社
- ゴーゴリ伝 アンリ・トロワイヤ 中央公論社
- 夢のゆくえ 増田れい子 鎌倉書房
- 杏花爛漫(きょうからんま) 上・下 井出孫六 朝日新聞社
- 児童書
- モリのおもちややさん 舟崎靖子(ふなぎさやすこ) 偕成社
- 山小屋の冬休み アンリエ

- ツット・ビシヨニエ 文化出版局
- おふるやさん 西村繁雄 福音館書店
- いちごばたけのちいさなおばさん わたりむつこ 福音館書店
- ノンタンすころく 大友康匠(おおともやすおみ) 偕成社
- まどからおくりもの 五味太郎 偕成社
- ぼくはみどりのカンガルー ジュディ・ブルーム 偕成社
- 少女たちの明治維新 岩崎京子 P.H.P.研究所
- もも子島へ行く 大野允子(おおのみつこ) 小学館
- きい君今年もがんばったね 深沢一夫 汐文社(ちようぶんしゃ)
- ひつじがいつびき 阿部肇(あべはじめ) 講談社
- 先生がガキ大将だったころ 北村英明(きたむらひであき) 協栄社(きょうりやくしゃ)
- サケのたんじょう 桜井淳史(さくらいあつし) あかね書房
- ピンクべつこん 村上康成(むらかみやすなり) 福武書店
- 木いちごつみ 岸田衿子(きしだえりこ) 福音館書店
- 冬のオーレ ベッティーナ・アンゾルゲ 福武書店

ブンブン人形劇場

1月上演

『こっくりコーチン』

ほか

○とき・ところ 1月22日(日)

▷午前の部 体育文化センター 11:00~12:00

▷午後の部 いくの図書室(第一児童センター)14:00~15:00

○演題 『こっくりコーチン』、『うさぎとカメとフクロウ』、『みんなで遊ぼうペープサート』

○劇団 青虫

○入場料 無料

○申し込み・問い合わせ 各図書室へ直接申し込むか、往復はがきで体育文化センター図書室「ブンブン人形劇場」係へ(〒576交野市私部2丁目29-1)

明治・大正・戦前の昭和の 代表的な絵本展示

復刻版 むかしの絵本展

最近では、子供の本について、よい本とはどんな本かと考える人が増え、その結果良心的につくられた本が、つぎつぎと出版されるようになってきました。

うになりました。現在図書室に並んでいるのはそういう本です。しかし、以前でも各時代を通じてよい本をつくろうとする努力はありました。体育文化センター図書室では、明治・大正および戦前の昭和の代表的な絵本(復刻版)を親しく手にとりてご覧いただくとうと、次の期間「むかしの絵本」展を開きます。

現在のもものと見くらべて推移発展のあとをたどってください。

○とき 1月19日(木) 午後5時

2月5日(日) 午前9時~午後5時

ただし月曜日を除く

○ところ 体育文化センター 玄関ホール



4月1日から 貸出券が新しい券にかわります

現在使用中の「貸出券」が四月一日から新しい券にかわります。

また、それにもない貸出方法が次のようにかわります。

○各図書室・自動車文庫の本が一枚のカードで借れます

これまで、各図書室・自動車文庫で別々に発行していま

した貸出券が、今後は一人一枚となり、そのかわり各図書室・自動車文庫共通で使っていただけです。

○借りる本の冊数は一人五冊まで

これまで、各図書室・自動車文庫で別々に発行していたカードをつかい、一枚のカー

ドで一人三冊まで本が借れましたが、新しいカードに変わると、借りる本の冊数は五冊までとなります。

ブンブン号・動く図書分室

59年前期の巡回日程

ブンブン号(自動車文庫)と動く図書分室を五十九年前期は、下表の日程で巡回します。

巡回方法は、これまでと変わりなく各ステーションへ二

週間周期で巡回します。

ただし、南星台公園・星田山手一丁目は、巡回日が木曜日になっていますが、五月三日が祝日のため、翌日の五月四日の金曜日に変更します。

また、新しい「貸出券」の切り替えのための予備登録は二月一日から受け付けます。

新しい「貸出券」の切り替えのための予備登録は二月一日から受け付けます。

新しい貸出券は、予備登録をしていただいた窓口で、四月一日から旧券と引き替えま

す。ただし、延滞されている本が残っていると、新しい券はお渡しできません。

延滞本は必ず引き替え開始日までにお返しください。



ブンブン1号・2号巡回日程表

ステーション名	車名	時間	曜日	2月	3月	4月	5月	6月	7月
妙見坂W-3棟前	1号	13:30~15:00	火	7	6	10	8	5	3
倉治7丁目	2号	13:30~14:30	
森南3丁目	2号	15:00~16:30		21	27	24	22	19	17
星田山手3丁目	1号	10:00~11:30	日			1			
私市山手(B集会所前)	1号	13:30~15:00		12			13	10	8
私市会館前	1号	15:30~16:30				11	15		
妙見東(中公園前)	2号	10:00~11:30							
水道局正門前	2号	13:30~14:30		26				27	24
妙見口(バス停前)	2号	15:00~16:30				29			22
南星台公園	1号	15:00~16:30				1	5	4(金)	14
星田山手1丁目	2号	15:00~16:30	木	16	15	19	17・31	28	26

動く図書分室日程表

動く図書分室名	車名	時間	曜日	2月	3月	4月	5月	6月	7月
藤が尾(藤が尾会館)	2号 キャラバン	13:30~16:00	毎週水	8・15 22・29	7・14 21・28	4・11 18・25	2・9・16 23・30	6・13 20・27	4・11 18
郡津駅前(交野会館)	2号 キャラバン	13:30~16:00	毎週土	4・18 25	3・10・17 24・31	7・14 21・28	12・19 26	2・9・16 23・30	7・14 21

教育委員会

新小学一年生の

入学通知書

届きましたか

市教育委員会では、五十九年四月に小学校へ入学される児童をおもちの保護者のみな

さんに、入学通知書を一月初めに送りました。もし、入学通知書が届かない場合は、市教育委員会の学校教育課まで連絡してください。五十九年四月に小学校へ入学するのは、昭和五十二年四月二日から昭和五十三年四月一日までの間に生まれた児童です。

59年度
奨学生

申し込みは
3月31日(土)
までに

市教育委員会では五十九年度の奨学生を受け付けています。

成人式

○対象 生活に困っている家庭の高校生・大学生で、市内に住んでいる人
○申し込み・問い合わせ 奨学金の貸し付けを希望される人は、三月三十一日(土)までに市教育委員会学校教育課へ

阪急ブレイブス

福本選手と

20歳のつどい

○とき 1月15日(日) 午前10時～正午

○ところ 体育文化センター

○対象 昭和三十八年四月二日から昭和三十九年四月一日までの間に生まれた人

○内容 式典、講演、パーティー

○講師 阪急ブレイブス 福本豊選手

記念品をわたします

成人式に参加することができなかつた人に、次の期間記念品をわたします。

○とき 1月17日(火)～31日(火) 午前9時～午後9時

ただし、日・月曜日は午前9時～午後5時

○ところ 体育文化センター

○持ち物 成人式の案内状

○問い合わせ 体育文化センター内社会教育課へ

大会結果

バレーボール

家庭婦人秋季バレーボール大会が十一月二十日(日)体育文化センター、二十三日(水)第二中学校で開かれ十一チーム百三十人が参加しました。

○Aクラス ▼優勝 交野友愛クラブ ▼準優勝 かたのクラブ

○Bクラス ▼優勝 レインボーズ ▼準優勝 星田チーム

柔道

第五回守口市スポーツ少年団柔道大会が十一月二十七日(日)守口市立東部公民館で開かれ、大阪府下から約三百人が参加しました。

小・中学校各学年の部と団体の部に、本市からは十八人が出場し、小学校五年の部個人戦で私市山手の古市満朝くんが優勝しました。

卓球

十二月十一日(日)、体育文化センターで開かれた第十三回連盟杯卓球大会(交野市卓球連盟主催)の結果は次のとおりです。

○一般男子 ▼優勝 木村明久(郡津) ▼準優勝 山下一郎(私市山手)

○一般女子 ▼優勝 十河節

代(妙見東) ▼準優勝 角谷有美(創価高校)
○ジュニア男子 ▼優勝 山口雅人(三中) ▼準優勝 山地達也(一中)
○ジュニア女子 ▼優勝 原順子(四中) ▼準優勝 滝下悦子(一中)
○中学一年男子 ▼優勝 坂上礼(三中) ▼準優勝 嶋澤聡(四中)
○中学一年女子 ▼優勝 田中由起子(一中) ▼準優勝 吉岡裕子(一中)

人権啓発

優秀作品に二点

人権啓発推進大阪協議会と大阪府、府教育委員会主催の第二回人権啓発詩・読書感想文募集に対して、詩の部に五百八十二点、読書感想文の部に千九百七十七点、合計千七百七十九点もの応募がありました。

本市からは次の二人の作品が優秀作品に選ばれました。

○詩の部 竹下由美さん(梅が枝・二中・三年)

一条の輝のために……

五郎の証をみて

○読書感想文の部 美濃千鶴さん(幾野・二中・一年)

平和とは

東京が燃えた日

作者 早乙女勝元
発行所 岩波書店



材料は小さな薄絹

あやかし つまみ絵教室

一度始めると面白くてやめられないというのがつまみ絵。(受講生の声)
体育文化センターで講師の倉橋和子さん(私市山手)を中心に、十八人の主婦が色紙や短冊、額などの作品を製作しています。

つまみ絵の起源は分らないというのですが、日本独自の布細工で、江戸時代や明治中期に大流行、当時は花かんざしや花ぐしなどが作られていました。小さく切った正方形の薄絹をピンセットと指先を使ってつまみ、のりで形を固定します。基本になるつまみを修得するのに六ヵ月ほどかかるということです。草木染めを使っているせいか落ちついた渋みがありあさがこないそうです。贈り物用の羽子板や獅子舞い、ねずみなどの仕上げに忙しい受講生たちは、楽しくておしゃべりする時間も惜しいといえます。静かな中に熱っぽい雰囲気のある教室でした。

募 集

子ども会

駅伝競走大会

交野市子ども会育成連絡協議会では、子供の健全育成を願ひ、子供および子供会相互の親ぶくを図り、スポーツを通じて心身を鍛えるために、次の日に駅伝競走大会を開催します。

○とき 1月22日(日) 雨
天の場合は1月29日(日)
▼開会式 午後0時30分
▼スタート 女子午後1時
男子は女子終了後
○ところ 藤が尾小学校とその周辺
○問い合わせ 体育文化センター

きもの

着付教室

体育文化振興係では「きもの着付教室」の教室生を募集

教育文化会館(もと交野町役場)から南に出て、府道交野久御山線を横切るとすぐ大仏坂である。新しい両側の住宅を過ぎると南町の東南の隅に出る。

いままでやと左前にもちの繁みと松の木が見えたが、今では少し歩かな見えない。その下に長福寺がある。

私部から行くときは倉治三丁目四ノ一の交番所の手前を右に折れるといい。

もちの木、西に六畳と四畳半、その北側に押入と四畳半の建物がある。その北の建物は新しい。古い方がお堂である。お堂の西北に十三坪(約四二・九平方尺)ほどの草屋が明治四十一年(一九〇八)ごろまであった。京都の偉い方の産所であった。

ご本尊は地藏さま、紙で出来ている。南北朝の作でひじょうに珍しい。昔この本尊は焼垣内から来られたという。このご本尊を囲むように、三十三体の観音さまがおいでになる。位牌の中に「三十三所観音建立志之精霊列名牌」その裏に「享保十七年(一七三二)壬子年河州倉治村南頭

しています。

○とき 2月10日(金) 5月25日(金) 毎週金曜日十六回コース 午前10時〜正午
○ところ 体育文化センター
○対象 市内在住在勤者 子供同伴での参加はできません。

春休み

ジュニア

スキー教室

○内容 器具なしの着付の初歩から人に着せる着付まで、帯の変わり結び・小物の組み合わせなどの知識も勉強
十三回以上出席した人には修了証が出ます。
○定員 三十人
○参加費 一ヵ月二千五百円

○とき 3月26日(月)〜29日(木) 三泊四日
積雪不良の場合は中止することがあります。

○ところ 富山県牛岳スキー場
○対象 小学校四年生〜中学校三年生
「冬休みジュニアスキー教室」(広報五十八年十一月号募集)の参加者を除く。
○定員 百人
定員を超えた場合は、二月二十六日(日)午前十時から十一時まで、体育文化センター内体育室で公開抽選会を開きます。
○参加費 二万一千円(バス代、宿泊費含む)
○申し込み・問い合わせ 二 内体育室
○とき 3月4日(日) 午前10時開始
電話での申し込みはできません。

地藏堂 郭誉代」と書かれている。

この位牌の後ろの差し込み箱に、記録が入っている。たくさん戒名と寄進をされた村々の名が書かれてある。

倉治村志之施主二世安樂 結了、露峯、南頭、神宮寺、野村、春日、津田、尊延寺、穂谷、長尾、田口、藤坂、大峯、私部、郡門、御茶屋、森、寺、私市、高山、北谷(山城)、中堀(なかぶり)、坂、藤田、村野、灯油、片鉾、甲斐田、荆木(いばらき)、吹田、攝津大坂。

たくさんの人々の供養のために祈り、これからも観音の御心にあやかれるように、より多くの皆様のすがすがしさがえて来るようだ。

昔この寺に「まわり造り」という田(財産)があった。ところが間違いが起こり、当寺の檀家十軒の人たちが世帯



地藏菩薩立像

長福寺 (倉治)

観音さんを並べた台の下に、瓦製のろうそく台がある。台の裏に「延宝七年(一六七九)己未三月日 瓦師 筑後 いろいろと考えて見ると、安産疑いと信じたいのが地藏堂、長福寺である。

末国嘉人さん、佐古田芳松さんが取材にご協力くださいました。

催し

交野のまちを美しくする運動

地域の里のクリーニンググリーン活動

交野市連合婦人会では、毎月一回または二回、地域の里

原稿募集

心あたたまる話や地域の話題、催し物、ご意見写真、イラストなど「ひろば」の原稿を募集しています。

- 締め切り 毎月15日
- 送付先 〒576 交野市私部二丁目一番一号 交野市役所広報係

ひろば

はじめまして



お風呂大好き
亜衣子です
(松塚 一歳六カ月)

早く大きくなってお母さんのお手伝いをしてネ。
母 谷野 明美さん

健康体操でさわやかな汗を

健康づくり大会

交野市連合婦人会の衛生婦人奉仕会では次の日に「健康づくり大会」を開きます。日ごろ運動不足の人、働く

- 10時集合
- ところ ▼倉治支部 教育文化会館 ▼郡津支部 郡津神社 ▼私部支部 私部会館 ▼駅前支部 駅前集会所 ▼森支部 河内森駅前 ▼妙見坂支部・星田支部 星田駅前
- 問い合わせ 奥村(☎91・1064)、原(☎91・7298)、十一家(☎91・5188)
- ところ 福祉センター
- 内容 ▼講演「婦人の体力づくりと病氣予防」四条聡保健所主査 小山美代子さん ▼体操指導「健康体操(衛婦リフレッシュ体操)婦人学級リズム体操指導 平竹富美子さん
- 対象 市内在住の女性
- 参加費 無料
- 問い合わせ 原(☎91・7298)

交野では、粗末で失礼かと思うような物を人にすすめるとき、年配の人は「あなずりがましいもんでつけど」と、恐縮したような言い方をされます。

これは、「侮つたようで大変失礼かと思いますが、気持ちを取り上げてもらえれば大変うれしいですが、と、心を低くして善意を受けとめてほしいという気持ちを言われています。

(交野の(こ)と(ば

あなずりがましい

私部 井戸桂二

ちで言われます。私たちが日常人づきあいの中で一番心をつかうのは、物を通じて気持ちを伝えな

交野市連合婦人会の衛生婦人など、寒さ厳しい中、健康を保つためにぜひ参加してください。

交野俳句会

- とき 2月5日(日) 午後1時
- ところ 福祉センター
- 兼題 竜の玉、寒燈
- 問い合わせ 竹村(☎91・1569)

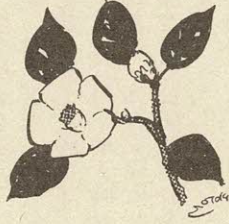

これは、「無理しなくても気持ちが進まなければよろしいよ」と、相手に負担をかけたくないという気持ち

からです。また、贈る物が本当に喜んでもらえるか、こちらのセンスを問われるか等、大変悩みます。よくこのような悩みをなんとかしなければと聞きます。事実、冠婚葬祭、各種の祝い、見舞等、金で贈られた場合のお返し、謝礼や慣習化した盆暮れの歳暮等贈る方も返す方も大変な出費と心労です。これからの経済は低成長期だと言われています。みんなが暮らし易い地域づくりを考えると、虚礼的な慣習を改めるときではないでしょうか。そこで考えるのは市販品ばかりでなく何か手づくりの労作に、あなずりがましいのような気持ちを添えるようにすればと思います。

詩話会 例会

- とき 1月29日(日) 午後2時~4時
 - ところ 福祉センター
 - 内容 作品研究
 - 問い合わせ 交野詩話会、金堀(☎92・0473、夜のみ)
- 交野交誼会では、第四十二回新春素謡会を次の日に開きます。(入場は無料)
- とき 1月29日(日) 午前9時開始
 - ところ 私部会館

第42回 新春素謡会

展示会

枚方市医師会創立30周年記念

健康相談や

秘蔵の医学資料・器具展示

くらしの健康展

社団法人枚方医師会では、枚方市医師会創立三十周年を記念して、市民の健康を守る「くらしの健康展」を次の日に開きます。

○とき 1月27日(金)～2月1日(水)

○ところ 枚方近鉄百貨店六階催会場

○内容

▽健康展 がんを予防するための十二カ条・老化を防ぐ食事の原則・ふとりすぎは成人病のはじまり・アレルギーの



背景を改善するなど、市民の健康づくりのための各種資料パネル二十二点を展示

▽内科健康相談 内科医二人が、無料で内科全般にわたって相談に答えます。

午後1時30分～3時30分

▽栄養相談 栄養士二人が、無料で栄養についての相談に答えます。

午前10時～正午

▽血液型判定 血液型を無料で判定します

午後1時30分～3時30分

▽医学資料展 図表軸物内臓位置図や外科秘伝巻物・聴診器各種など、秘蔵の医学資料器具など八十一点を展示

▽医家美術展 絵画・写真・書作・美術工芸品など、五十四点を余りを展示

大阪府

職業訓練展

大阪府労働部職業訓練課では、訓練生が実習で製作した優秀作品を発表するため「第四回大阪府職業訓練校作品展即売会」を開きます。

○とき 1月31日(火) 午前10時～午後7時 2月1日(水) 午前10時～午後5時

○ところ 西武百貨店八尾店 七階特別催事場(近鉄大阪線

八尾駅前)

○展示即売品 本箱、飾り棚、下駄箱、屏風、その他

○即売会 2月1日 午後2時～5時

○アトラクション 1月31日 午後3時から認定職業訓練校生による「ファッションショー」

○問い合わせ 大阪府労働部職業訓練課(☎06・941・0351 内線2841～6)

融資施設

写真展

交野郵便局では、「簡保年金資金運用再開三十周年記念融資施設写真展」を次の期間開きます。

郵便局の簡易保険および郵便年金は、加入者のみなさんから預っている保険料などの積立金を、府県市町村をはじめ、公社・公園などに融資し、学校・住宅・公園・道路などの建設資金として豊かで住みよいまちづくり大きく役立っています。

この写真展はこれらの融資施設を題材としたものです。

○とき 2月6日(月)～10日(金)

○ところ 交野市役所玄関ロビー

会 員 募 集 (料金のⒶは入会金、Ⓑは1ヵ月分の会費)

団 体 名	と き	と ころ	対 象	料 金(円)	申込先・問合せ先
交野バスケットボール同好会	第3日 13:00～16:30	星田会館	年齢・性別不問	Ⓑ 300	仲谷 ☎93・0830
交野少年野球クラブ	日・祝 8:00～17:00	主に 倉治小学校	小学校2年生～ 6年生の男子	Ⓐ 1,000 Ⓑ 1,000	山中 ☎92・6278
枚方フロイデ合唱団 ヘンデル「メサイア」	火 18:30～20:30	枚方市民会館 小ホール	年齢・性別不問	Ⓐ 300 Ⓑ 1,700 (学生 1,400)	森川 ☎91・2666 (1月下旬締め切り)
若者の詩グループ 『ポエムK』	第4土 14:00～17:00	福祉センター	中学生以上	Ⓐ 無料 Ⓑ 無料	金堀 ☎92・0473 (夜のみ)

各種の相談

法律相談 1月19日(木) 2月2日(木) 午後1時〜3時 福祉センター(定員八人)
夜間法律相談 1月19日(木) 午後6時〜8時 福祉センター(定員五人)
人権相談 1月19日(木) 午後1時〜4時 星田市民センター
行政相談 1月21日(土) 私市会館 2月8日(水) 福祉センター
同日とも午後1時〜4時
税の相談 1月19日(木) 午後1時〜4時 福祉センター
教育相談日 2月10日(金) 午後2時〜4時 福祉センター
交通事故無料相談 2月14日(火) 午前10時〜午後3時 福祉センター
園芸相談 1月26日(木) 午後1時〜4時 市役所緑地保全課
心配ごと相談 毎週水曜日 午後2時〜4時 福祉センター
結婚相談 1月25日(水) 2月8日(水) 午後1時〜4時 福祉センター
児童相談 毎週木曜日 午前10時〜正午 福祉事務所相談室(大阪府中央児童相談員)
家庭児童相談 毎週月・水・金曜日(1月16日は休み) 午前10時〜午後3時 福祉事務所相談室
障害者福祉相談 毎週火曜日 午後1時〜4時 福祉センター

福祉センター 電話健康相談 毎日 市役所社会課国保係(相談員は保健婦)

健診・診療

○離乳食講習会 1月25日(水) 午後1時30分〜3時 保健センター
○妊婦教室 2月1日(水) 妊娠中の精神衛生 映画『人間誕生』 妊娠中の栄養
2月8日(水) 正しい妊娠の知識 妊娠中の歯の衛生
2月15日(水) 出産の準備 妊娠中の日常生活 産後の家族計画
2月22日(水) 赤ちゃんの保育 衣類・もく浴
時間...いづれも午後1時

30分〜4時 場所...保健センター
○三カ月児健診 2月14日(火) 受付時間 午後1時30分〜2時30分 星田市民センター
○健康相談 2月7日(火) 受付時間 午後1時30分〜2時30分 保健センター
○一歳六カ月児健康診査 1月17日(火) 午後1時〜2時 保健センター
○夜間急病センター 毎週土・日曜日・祝日・午後6時〜9時 交野病院院内急患用診療室
○日曜診療 毎週日曜日 午前10時〜正午 保健センター
○北河内夜間救急センター 毎日 受付時間 午後10時〜午前0時30分 寝屋川市役所の北側

施設テレフォン

Table with 2 columns: Facility Name and Phone Number. Includes: 市役所・福祉事務所・農業委員会 (92-0121), 星田市民センター (91-2031), 福祉センター (91-6241), 水道局 (91-0016), 環境事業部 (92-2471), 消防本部 (92-0011), 体育文化センター (92-7721), 保健センター (91-8124), 武道館 (92-1700), 教育文化会館 (91-1825).

1月の納税

市府民税 第4期分 納期限 1月31日(火) たばこは市内で買ひましよう

交野会館 (2月11日は休み) 午後1時30分〜4時

国民年金保険料 国民健康保険料 出張徴収

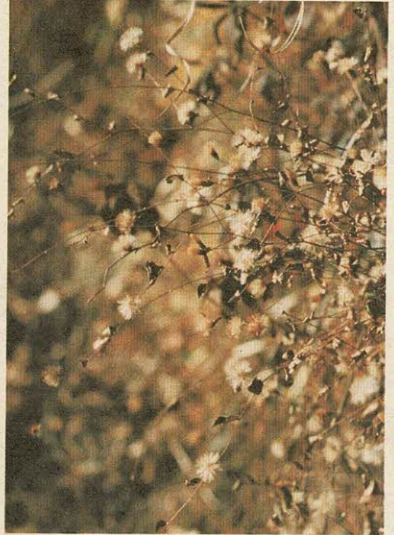

交野の花⑩ こうやぼうき

万葉集の中の一 首です。玉箒は正月初子の日、当時の宮人に愛好されていたようです。
始春の初子の 今日玉箒
手に執るからに ゆらく玉の緒
大伴家持

ブンブンのじゅんかい日

○2月7日(火) 倉治七丁目 午後1時30分〜2時30分

○2月8日から毎週水曜日 藤が尾会館 午後1時30分〜4時

郡津駅前図書分室

○2月4日から毎週土曜日

○1月31日(火) 郡津公民館 午前9時30分〜10時15分 教育文化会館 午前10時30分〜11時30分 市役所社会課 午後3時30分〜4時15分