

# 広報 交野の 3年 12

## 市民憲章

交野は、古くから多くの人々に愛されてきました。私たちは、このまちの良さをいかしつつ、さらによりよい交野を求めて、ここに市民憲章を定めます。

和

(自然と・文化と・人と)

平成3年12月10日 通巻342号 毎月10日発行 編集と発行・交野市役所総務部

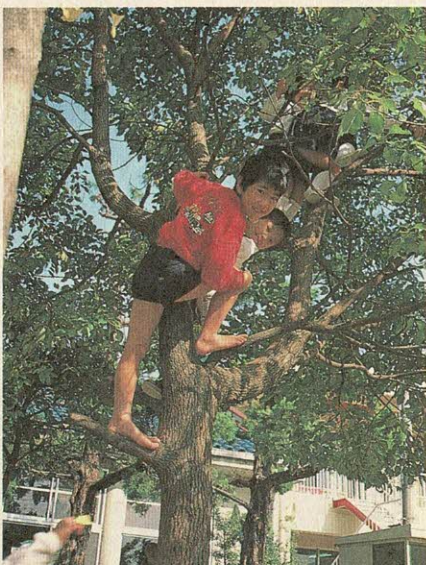

## のびのび教育

### 目次

2~3 おせち料理紹介

4~5 年末年始の業務案内

6~9 お知らせ

10~11 スナップ

12~13 広報一旬一読ぶ

14~15 健康管理室だより

16 図書室だより

17~19 みんなの広場

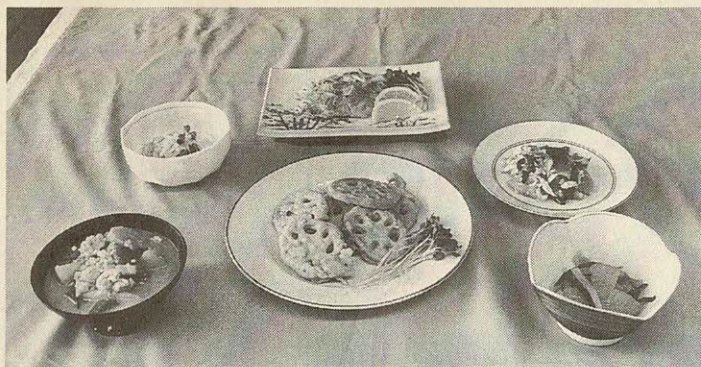

簡単に作れる  
手作りの味

おせちに加える  
もう一品



交野市農協婦人生活改善部

右から 辻本弘子さん(事務局)

- 奥野安子さん
- 新庄幸子さん
- 中西梅野さん
- 中良野さん

けん茶(5人前)	
う	1本
ごぼ	1本
金時	750g
大さ	400g
豆	1丁
油	1枚
揚	1杯
出	3杯
砂	8カップ
し	2杯
しょう	1/2カップ
ゆ	



今回は、「おせち料理に加えるもう一品」として、手軽に作れる料理を交野市農協婦人生活改善部のみなさんに紹介してもらいました。  
おなじみの伝統おせちとは少し趣を変えた一品を味わってみてください。

けん茶

**作り方** ①ごぼう、人参、大根は乱切りにする。さといもは、皮をむいておく。豆腐はくずして、布巾で水気をしぼる。油揚げは短冊切りにする。  
②鍋に油を熱し、豆腐を入れてよく炒め、①の野菜をいれてさらによく炒める。  
③②に出し汁を加えて、しばらく煮て、砂糖、しょうゆで味をつけて、煮込む。  
\*交野では、昔から12月上旬の報恩講(ほんこ)さんの時に寺で作られ、参拝者にふるまわれている。  
寒い冬の温かい料理のひとつで、ふうふう吹きながら食べる体が温まるので、喜ばれる。



大根の

タラコあえ

**作り方** ①大根は5~6cmぐらいに千切りし、薄く塩をしてしんなりさせ、軽くしぼる。  
②タラコは袋から出し、大根と一緒にマヨネーズであえる。(好みでからしやしょうゆを少々入れてもよい。)

## 塩さけのマリネ

作り方 ①甘塩さけは皮をはぎ、赤砂糖、コショウ少々を全体にまぶしつける。

②タマネギは薄切り。人参、きゅうりは千切り。セロリはそぎ切りにする。

③②の野菜にサラダ油、酢を入れてよく混ぜ合わせる。

④器に③の野菜を敷き、その上にさけを置き、さらに野菜を上に乗せ、ラップをかけて2〜3日冷蔵庫で軽く押し漬ける。レモンは所々にまぜておく。

⑤盛り合わせには、さけを薄くそぎ切りにし、束にしたカイワレや野菜を添える。



塩さけのマリネ



レシヨンの黄金揚げ

数の子とするめのみりん漬け	
数の子	750g
するめ	中1枚
みりん・しょうゆ	少々
酒・コンブ	少々



数の子とするめのみりん漬け

### 数の子とするめのみりん漬け

作り方 ①するめは一晚酒に漬けておく。数の子はまる一日塩だしをしておく。

②やわらかくなったするめは2〜5mmに千切り。数の子は半分にし、そぎ切りにする。コンブは細く切る。

③②をみりん、しょうゆ少々で2日間程漬ける。

塩さけのマリネ	
甘口塩さけ	1/4尾
タマネギ	中2個
人参	少々
きゅうり	1本
セロリ	1本
レモン	半分
赤砂糖	大さじ3杯
サラダ油	大さじ1杯
酢	1カップ
コショウ・カイワレ	少々

---

大根のタラコあえ	
大根	1/3本
タラコ	2腹
塩	少々
マヨネーズ	少々

## けん茶の作り方



ごぼう・人参・大根は乱切りに.....

さといもは皮をむく.....

野菜を入れる.....

しぼった豆腐を鍋で炒める

出し汁を加えて煮込む

## レシヨンの黄金揚げ

### 黄金揚げ

作り方 ①レシヨンは5mm幅に切り、水によくさらし水がきれいになるまでよく抜き、下ゆでしておく。

②レシヨンの水気を取り、薄く小麦粉をつける。

衣は卵、クリームコーン、小麦粉、塩少々を合わせて軽く混ぜる。

③レシヨンに衣をつけ、170度の揚げ油で2〜3分、色がつくぐらいまで揚げる。

レシヨンの黄金揚げ(4人前)	
レシヨン	1/2節
卵	1個
クリームコーン(缶詰)	1/4カップ
小麦粉・塩	少々
揚げ油	

トリささ身の梅肉あえ(4人前)	
トリささ身	150g
梅肉の裏ごし	大さじ2杯
ミツバ	少々
酢・みりん	少々

## トリささ身の梅肉あえ

### 梅肉あえ

作り方 ①トリささ身は熱湯で霜降りにし、冷水にとる。

水気を切り、そぎ切りにする。

②ミツバは1〜2cmの長さに切る。

③梅肉の裏ごしに、煮切りみりん大さじ1杯、酢少々を合わせて、①②とあえる。

# 年末年始の業務案内

# 施設・図書・医療

## 一般業務

市役所と星田出張所の業務は、次のとおりです。

○年末 12月27日(金)まで平常どおり

○年始 1月4日(土)から平常どおり(正午までです。)

休み中の婚姻・出生・死亡などの届け出は、市役所地下

の警備員室で受け付けます。



## 図書室

各図書室の開室、休室は、上表のとおりです。



## 教育関係

### 体育文化センター

### 武道館

○年末 12月25日(水)まで平常どおり

○年始 1月5日(日)から平常どおり

### 市民スポーツレクリエーションセンター

○年末 12月25日(水)まで平常どおり

○年始 1月6日(月)から平常どおり

### グラウンド テニスコート

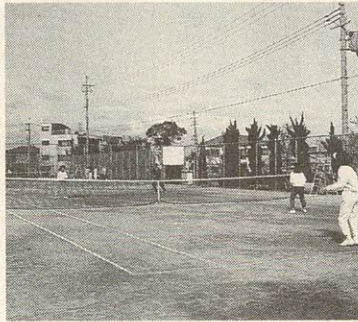

○年末 12月25日(水)まで平常どおり

○年始 1月5日(日)から平常どおり

## 急病の診療



受診されるときは、必ず保険証を持参してください。  
 往診はできません。  
 詳しくは、下表の各医療機関へ問い合わせてください。  
 その他、緊急に病人を運ぶ必要が生じたときは、119番か消防本部(☎92・0011)に連絡してください。



## 各図書室の業務日程

□ 開室 □ 休室

	22日	23日	24日	25日	26日	27日	28日	29日	30日	31日	1月1日	2日	3日	4日	5日	6日	7日	
教育文化会館図書室																		
体育文化センター図書室																		
第1児童センター幾野図書室																		
星田コミュニティセンター図書室																		

## 年末年始急病診療

(順不同)

医療機関名	住所・(電話)	診療科目	12月30日	31日	1月1日	2日	3日
交野病院 (交野市土曜休日夜間急病センター)	私部2-11-38 (91・0331)	内科	—	10:00~12:00	10:00~12:00	10:00~12:00	10:00~12:00
		小児科	—	13:00~15:00	13:00~15:00	13:00~15:00	13:00~15:00
		外科	—	10:00~12:00 13:00~15:00	—	10:00~12:00 13:00~15:00	—
北河内夜間救急センター	寝屋川市豊野町15-10(21・3003)	内科 小児科	22:00~0:30	22:00~0:30	22:00~0:30	22:00~0:30	22:00~0:30
枚方休日急病診療所	北河内府民センター前 枚方医師会館(45・2656)	内科 小児科	—	10:00~12:00 13:00~17:00	10:00~12:00 13:00~17:00	10:00~12:00 13:00~17:00	10:00~12:00 13:00~17:00
星田南病院	藤が尾3-5-1 (91・3500)	内科 小児科	—	—	—	9:00~15:00	—
岡本診療所	森北1-23-10 (91・2922)	内科・外科 整形外科 脳外科	9:00~12:00	—	—	9:00~12:00	—

※12月29日~1月5日まで交野市休日診療(保健センター内)はありません。

# 消防出初式



1月5日 9:30~  
市立第4中学校グラウンド

市制20周年を記念して、「自然と文化の和むまち 交野」を紹介した小冊子を作りました。次のところでお渡しします。

- ▽市長公室（市役所）
- ▽星田出張所
- ▽体育文化センター
- 問い合わせ 市長公室

☎92・0121内線293



## 普通ごみ

○年末 12月27日(金)まで平常どおり  
○年終 12月29日(日)は、月・木曜日の収集地区を収集します。  
○年終 12月30日(月)は、火・金曜日の収集地区を収集します。

## 粗大・不燃ごみ 空き缶・乾電池

○年末 12月25日(水)まで平常どおり  
○年終 12月27日(金)まで平常どおり

## し尿

○年終 12月27日(金)まで平常どおり



○年始 1月8日(水)から収集します。  
1月は、各地区の収集日が変わっています。本紙裏面の表を参照ください。2月から、平常どおりになります。

## ごみ・し尿・水道・消防

○年始 1月6日(月)から平常どおり  
なお、年末・年始の定期収集は、若干異なりますので、12月および1月中にトイレの工事などで収集日の確認が必要の方は、環境第2課(☎92・2471)まで問い合わせください。

## 収集車からのお願い

狭い道路上に駐車車両がありますと、し尿収集車が通れず、その地域の収集が出来なくなります。  
特に、年末年始は、清掃業者も休みに入るため、苦情処理も困難を生じることが予想されます。

## 市制20周年記念誌

### 市勢要覧をご利用ください

○年末 12月27日(金)まで平常どおり  
○年始 1月4日(土)から平常どおり  
休み中の水道の問い合わせは、水道局(☎91・0016)で受け付けています。

## 水道局



## 火の用心 消防年末年始 特別警戒

12月15日～1月3日

寒さが一段と厳しくなり、ご家庭でも、暖房器具などの火を使う機会が多くなつてきました。

この季節は、空気が乾燥し火災が発生しやすい時期でもあります。消防本部では、火災のない明るい年を迎えていただくため、12月15日(日)から1月3日(金)まで、年末年始特別警戒を行います。特に、12月26日(木)から30日(月)までの期間中は、消防団などの協力を得て、市内の夜間巡回広報を行います。市民のみなさん。火災予防にご協力ください。

## 点字カレンダー

### ご利用ください

交野市点訳グループ『虹の会』では、4年の点字カレンダーを作製しました。○申し込み・問い合わせ

社会福祉協議会(☎92・0121内線510)

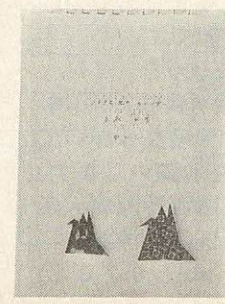

## 年賀交歓会

新しい年の始めをお祝いする年賀交換会を、次の日に開きます。市民のみなさんの参加をお待ちしています。

○とき 1月4日(金)  
11:00~  
○ところ 福祉センター3階

## 歳末防犯運動

歳末は みんなの力で 明るい町に



12月1日～31日

# お知らせ

## 市立幼稚園

### 園児募集(5歳児)

市では、4年度の市立幼稚園の入園児(5歳児)を募集しています。

○資格 昭和61年4月2日から62年4月1日までに生まれた幼児で、幼児および保護者の住所(住民登録・外国人登録)が市内にある人

○園名 ①第1幼稚園(私市1丁目)

29-1)

②第2幼稚園(星田5丁目

2-12)

③第3幼稚園(幾野3丁目

18-12)

○定員 各園120人

○入園料 2000円

○保育料 1か月5000円

○その他 給食費・教材費は自己負担

○申し込み・問い合わせ

せ 幼児対策室(☎92・0121内線130)



### 通園地域

園名	地区
第1幼稚園	私市・私市山手・寺・寺南野・森北・傍示・森南・向井田・青山・私部南・天野が原町
第2幼稚園	星田・星田北・南星台・妙見坂・妙見東・藤が尾・星田山手・星田西
第3幼稚園	梅が枝・松塚・倉治・東倉治・神宮寺・幾野・郡津・私部

注) 私部西は、調整地区とします。

# 幼対

#### 第3幼稚園付近

#### 第2幼稚園付近

#### 第1幼稚園付近

## 外国人留学生

### 民泊家庭をさがしています

関西外国語大学(枚方市)では、平成4年2月に来学する外国人留学生の受け入れ家庭をさがしています。

外国人だからといって食事や風呂、トイレに特別の配慮は全くいりません。また、家庭に英語が話せる人がいなくても、辞書を片手に十分意志は通じます。



- 期間 2月から5月までの約4か月間です。
- お礼 月額56,000円(2月・3月は暖房費6,000円増)
- ※物価高の折、無理なお願ひですが、ご協力をお願いします。
- 問い合わせ 関西外国語大学 国際交流課 (☎51・6751)

## 都市の空を きれいにしよう。

あなたの協力で窒素酸化物(NOx)は少なくなります。



12月は大気汚染防止推進月間

# 〈心の窓〉作文

—心豊かな明るい社会をめざして……③—

大阪府立交野養護学校 吉田浩一さん

6月下旬から9月までの約2か月間、岡山県の教習所で寮生活をしながら、運転免許証を取得することができました。

入所手続き後、場内コースを1周する運転をさせてもらいました。自動車の運転が、初めての僕にとって、その1周はとても長く感じました。でも、車から降りるころには、頑張れば夏休み中には、何とか取得できるかもと思えました。

案内してもらった、僕の部屋は4人部屋で、すでに2人が入室していました。その人たちは、すぐに仲良くなり、寮生活のことや教習内容などについて、いろいろ教えてもらいました。寮には、男女合わせて15人位で、大阪・奈良・兵庫など、案外近くの人が多いのに驚きました。

掃除や洗濯など、全て自分でしなければいけないので、初めのうちは、それだけで大変でした。家では、洗濯なんてほとんどしたことが無く、「自分の知らない所や気付かないうちに、いろいろと親に世話かけてたんなやなあ」と思いました。

教習は、自分の体調や障害に合わせて、自由に決めることができたので、僕は朝一番に技能教習を受け、残りの時間に学科教習を受講することになりました。1か月ぐらいは、朝9時から夕方の5時まで教習を受けていたので、結構疲れたのですが、学科教習が終了すると逆に退屈になって、部屋の人たちと買物に出かけるようにさえなりました。夜は、勉強したり、音楽を聞いたり、自由時間として楽しめました。

成人式「20歳のつどい」を次のとおり開きます。



ある時は、一つの部屋にみんなが集まって、新入所者の歓迎会や卒業者の送別会をしたりしました。寮生活は、家族的で良い人たちがばかりでしたので、楽しく良い思い出になりました。

## 成人式 20歳のつどい



昨年の成人式風景

- と き 午前10時
- と き 1月15日(水)
- ところ 市民スポーツセンター
- 対 象 昭和46年4月2日〜47年4月1日までに生まれた市内在住者
- なお、招待状は送付しますが、12月1日以降に転入した人には、招待状を送付することができませんので当日会場へお越しください。
- 内 容 式典・立食パーティー
- 参加費 無料
- 問い合わせ 体育文化センター (☎92・7721)

## 人権

は、勉強したり、音楽を聞いたり、自由時間として楽しめました。

ある時は、一つの部屋にみんなが集まって、新入所者の歓迎会や卒業者の送別会をしたりしました。寮生活は、家族的で良い人たちがばかりでしたので、楽しく良い思い出になりました。

自分だけでなく、障害を乗り越えようと頑張っている人が、ほかにもたくさんいるのを見て、努力すればできないことは無いんだから、自分もしつかり、もっと頑張らねばと勇気付けられました。

今、思い返せば、自動車運転免許証を取得できたことのほかに、いろいろな体験ができ、今までは違った夏を過ごせて良かったと思います。これからは、その経験を生かして、自分の視野をもっと広げて、頑張って生きていきたいと思っています。

## 工業統計調査

### 石油等消費構造統計調査

平成3年12月31日現在で工業統計調査・石油等消費構造統計調査が行われます。

調査へのご協力をお願いします。

○市企画部企画調整課統計担当



## ボランティア・スクール 初級5回コース開講(無料)

市内には、障害者や介護を必要とするお年寄り、介助者がいなければ外出が困難な人がたくさんいます。ボランティア活動に興味をお持ちの人は、参加してみませんか。

日程は、下表のとおりです。

- 講師 吉田芳子さん(四条啜学園女子短期大学講師)
- ▽柴山 教さん(婦人問題専門家)
- 定員 40人(先着順)
- 申し込み・問い合わせ 福祉事務所(☎92・0121 内線500・510)

日	内 容
1月27日(月)	高齢化社会の問題点
2月10日(月)	婦人の自立と婦人の役割
2月24日(月)	地域社会とボランティア活動
3月9日(月)	交野市の福祉の現状
3月23日(月)	まとめ・質疑応答

いずれも、午後1時〜4時、福祉センター

# お知らせ

# 保険・福祉

1月1日から

一部負担金の値上げ

老人保健・老人医療

1月1日から老人保健法の一部が改正され、老人保健法医療・老人医療の一部負担金が下表のとおり変更になります。



### 外来で診療を受ける場合

現在は1か月、一つの医療機関(病院、診療所)に800円の一部負担金を支払うことになっていましたが、900円に変わります。

### 入院した場合

入院期間中、1日4000円の一部負担金を支払うことになっていましたが、6000円に変わります。

○問い合わせ 保険年金課  
(☎92・0121内線175)

## 新しい保険証に 変わっていますか!

国民健康保険被保険者証は水色からもも色に、退職被保険者証は銀ねずみ色からふじむらさき色に変わっています。

水色または銀ねずみ色の保険証を持っている人は、更新の手続きをしてください。

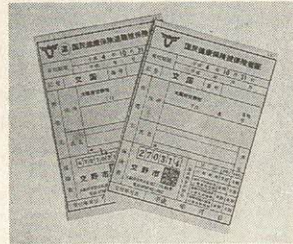

- 持参するもの  
旧保険証・印鑑
- 問い合わせ  
保険年金課国保担当  
(☎92・0121 内線175)

### 老人保健法医療・老人医療変更表

区分	老人保健法医療 70歳以上および65歳から69歳の寝たきり認定者	老人医療 (65歳から69歳まで)
入院	1日400円限度なし ただし、市民税非課税世帯の老齢福祉年金受給者は、1日300円を2か月間	1日400円限度なし
入院	1日600円限度なし ただし、市民税非課税世帯の老齢福祉年金受給者は、1日300円を2か月間	1日600円限度なし
外来	月に800円	月に800円
外来	月に900円	月に900円

### 療育手帳を 持っているみなさん

持っているみなさん

JR運賃など割り引き

療育手帳を持っている人は、12月1日からJR・私鉄・バス・旅客船・タクシー・航空などを利用したときの運賃が割引されます。

利用する場合は、療育手帳(本人の写真が貼っている物)を提示しなければなりません。

まだ、書換えを受けていない人は、福祉事務所へ申請してください。

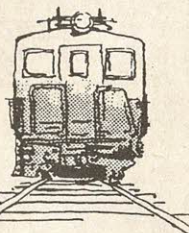

- 療育手帳
- 印鑑
- 写真1枚(4cm×3cm)
- 問い合わせ 福祉事務所  
社会福祉担当 (☎92・0121内線503)

### 障害者医療の 制度が変わります

制度が変わります

1月から重度障害者(65歳未満)で、人工透析を必要とする慢性腎不全患者および血友病患者の附加給付を受ける健康保険本人も障害者医療費の助成対象となります。

ただし、身体障害者手帳1級もしくは2級、療育手帳「A」、身体障害者手帳3級から6級と療育手帳「B1」を持っている人で、健康保険組合等が発行する「特定疾病療養受療証」の交付を受けている人。

- ☆申請に必要なもの
- 特定疾病療養受療証
- 健康保険証
- 身体障害者手帳、療育手帳



- 印鑑
- 所得証明書(必要な場合もあります)
- 申し込み 1月4日から福祉事務所
- 問い合わせ 福祉事務所  
医療福祉担当 (☎92・0121内線500)

### 〈母子家庭医療〉

### 入院医療費の 助成期間を改正

1月から入院医療費の助成期間が、義務教育終了後の18歳に達した年度の末日に改正されます。

- 問い合わせ  
福祉事務所  
医療福祉担当  
(☎92・0121 内線500)





## 2年度水道事業

### 会計報告



2年度水道事業会計の家計簿では、利益が1億3万6千円あり、前年度に引き続き安定した家計でした。

人口は、昨年とほぼ変わりませんが、生活水準の向上により、年々水の需要が増え続けています。

交野市では、1年間の配水量は803万1千m<sup>3</sup>で、前年度と比較して4・2%増加しています。

主な事業は、国道168号線配水管布設工事や低区送水ポンプ取替工事、深井戸1号井掘替工事、郡津・星田・倉治地区配水管布設替工事などを行いました。

### 1 m<sup>3</sup> 当りの費用構成比

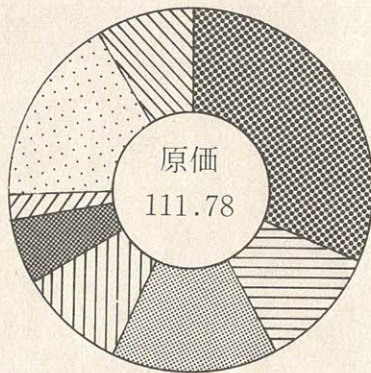

	職員給与	31.3%	34円99銭
	支払利息	11.0%	12円32銭
	減価償却費	14.3%	15円95銭
	動力費	9.5%	10円65銭
	修繕費	5.8%	6円53銭
	薬品費	2.4%	2円64銭
	水の受取	17.0%	18円95銭
	その他	8.7%	9円75銭
	合計	100.0%	111円78銭

### 水道管の凍結にご注意!

水道管が、凍結して突然破裂することがあります。

北風が、強く吹いた夜や気温が氷点下になったときは、注意しましょう。

特に水道管の破裂が、多いのは次のようなところですよ。

☆水道管がむき出しになっているところ

☆水道管が北向きにあるところ

☆水道管が風あたりの強いところにある

このような、ところにある水道管には、布やテープなどを

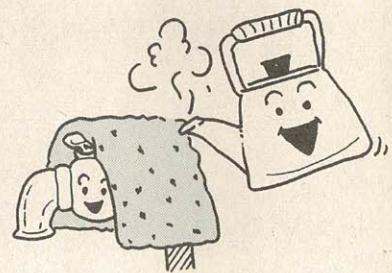

## 水道

をしつかり巻いて保温しましょう。

もし、破裂しないで凍った場合は、ぬるま湯をゆっくりかけるか、自然に溶けるのを待ちましょう。

○問い合わせ 水道局 (☎91・0016)

## 市街化区域内の農地を

### お待ちのみなさん

### 生産緑地申出は12月20日まで

4年から交野市を含む、大都市地域の市街化区域内農地の取り扱いが、大きく変わります。

すなわち、都市計画で農地の持つ多目的な緑地空間の計画的な確保と営農環境の保全を図る『保全する農地』住宅地供給のための活用を期待する『宅地化する農地』に区分することになりました。

この区分に応じて、土地利用と税制面での取り扱いが大きく異なることとなります。

このため、市街化区域内農地の所有者および関係権利者のみなさんには、引き続き営農するか、宅地化を図るのかなど、今回これらの制度の趣旨を考慮して選択する必要があります。

現在、市では「生産緑地指定希望申出」の受付を行っています。引き続き営農を希望し、『保全する農地』を選択されるみなさんは、申し出してください。

申し出には、申出書と土地登記簿謄本が必ず必要です。



指定を希望される人は12月20日(金)までに手続きをしてください。

△注意△  
4年以降、市街化区域内の農地は、生産緑地地区の指定を受けない限り、原則として宅地並み課税となります。

また、交野市の国民健康保険料は資産税割を賦課していますので、加入しているみなさんは、保険料に影響しますので、ご注意ください。

○申し出先・問い合わせ  
都市計画課 (☎92・0112 1内線230)

○税に関する問い合わせ  
税務課 (☎92・0121 内線126)

## 交野市制施行20周年記念式典



正しい理解はふれあいから  
11月10日、福祉センターと市役所前駐車場で「ふれあい広場」が開かれ、模擬店やバザー、アトラクションを通じて交流が生まれました。



### 優勝おめでとう

11月13日、枚方陸上競技場で北河内7市審判員親睦ゲートボール大会が開かれ66チームが出場しました。交野市から8チームが参加して、交野市第1チーム(私部)が優勝、交野市第3チーム(森)が準優勝しました。

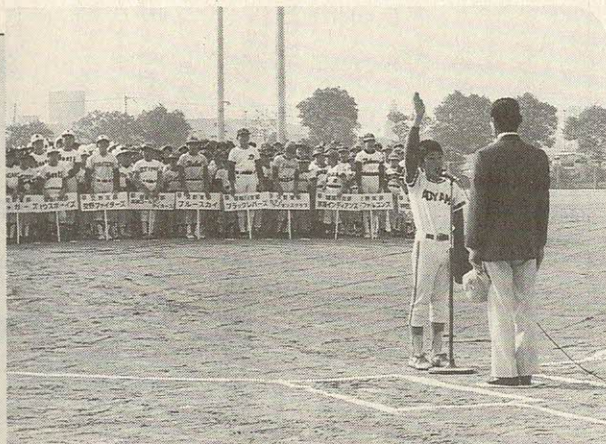

### 親善野球試合

11月14日、第9回交野・寝屋川親善少年野球大会が私部公園グラウンドで開かれ、各11チームが参加し、健闘を誓い合いました。

### 農協本店前で朝市

毎週金曜日の午前8時から開かれている朝市は、旬の朝採り野菜や切り花が安く手に入るのので毎回盛況です。



### 自転車教室

10月28日、私市小学校で自転車教室が開かれ、点検の方法や正しい乗り方を4年生全員が勉強しました。





サツマイモ掘り！

私市地区のイモ畑は、家族連れや幼稚園児で連日大にぎわいでした。



文化祭発表会

好きですかたの好きですふれあい文化祭に136サークル・個人が参加



参加団体の1つフランボワーズは「交野の自然をいつまでも守り続けよう」とアートフラワーで交野の野草10種を制作、花かごにして市長に願いを託しました。

市制20周年記念式典

11月3日、市民スポーツレクリエーションセンターで市制20周年記念式典が盛大に開かれました。

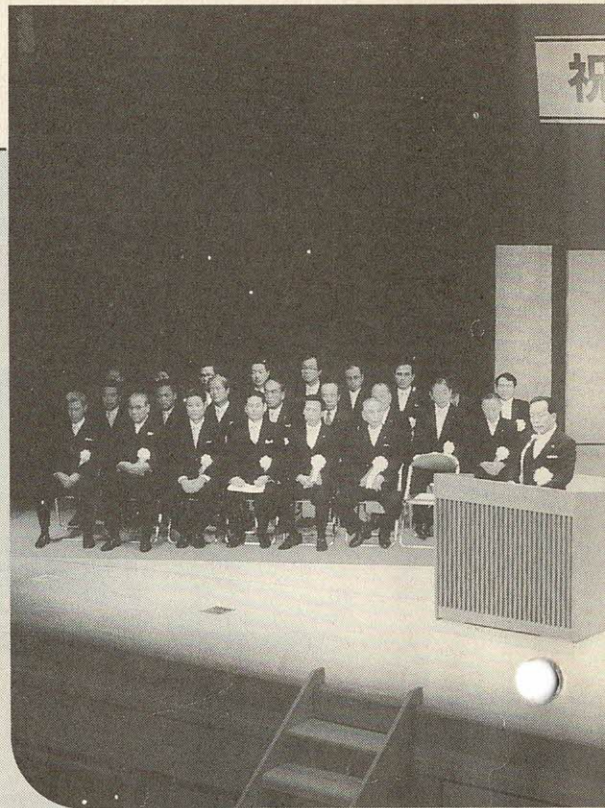

第2中学生が狂言鑑賞  
10月23日、「附子(ぶす)」と「柿山伏」が上演されました。

第5回市内小学校連合音楽会

11月15日、市民スポーツレクリエーションセンターで同音楽会が開かれ、8校が参加し合唱、リコーダー奏、合奏などを発表しました。



市の人口

11月末現在		月の動き	
人口	66,537人	出生	39人
男	32,981人	死亡	20人
女	33,556人	転入	200人
世帯数	20,583	転出	360人

11月の火災と救急

	火災出動	救急出動
11月	1件	83件
3年累計	22件	1,174件
2年累計	22件	1,182件

11月の交通事故

	発生	死亡	けが
11月	24件	1人	4人
3年累計	225件	3人	267人
2年累計	227件	4人	263人



レポーターだより

エイジレス・ピアのグランドゴルフに参加しました。グランドゴルフは名前のとおりゴルフに似ただけにでも手軽に出来るスポーツです。ゴルフのパターを大きくしたような専用スティックでボールを打って、何回でボールポストの輪の中へ入れるかを競うものです。初めて挑戦した私でも30mの距離なら2回で入れることが出来ました。しかし、これはたった1回きりでした。

## グランドゴルフ 西方陽子

森南にお住まいの梶野信子さん、阿部威鶴子さんは、親子でプレーされていました。楽しそうな姿に思わず顔もほころびました。指導は神林勉さん(天野が原町)と前川寛法さん(寺)。会員は交野市はもちろん寝屋川市、枚方市の方もいらっしやいます。現在40人で、常時15人ぐらゐの人たちが練習しています。グランドゴルフは個人プレーなので、自分の体調にあわせることができ、参加したその日からプレーができます。

毎週火曜日の午前9時30分から11時30分まで天野が原町・ユーロハイツ東側広場でプレーし、途中の休憩ではお茶やお菓子で話も弾み、腕もめきめき上がりそうです。年齢に関係なく楽しめるスポーツとして、「グランドゴルフ」はこれから人気がでると思います。

## 手作り

### 木版カレンダー 山際 佐代子

喜びを分かちあひながら、協力して木版画のカレンダーを作っている小さなグループがあります。今年の3月に発足した「旭星の会」です。星田4丁目の鶴井朱美さん宅で、毎週火曜日、小田又治郎さんの指導を受けています。

10年位前に広報かたのに掲載された「木版講習会一年賀状とカレンダー作り」に参加したことが、小田さんとの出会いのきっかけだそうです。

みんなで来年のカレンダーのテーマを「郷土玩具」と決め、資料集めから下絵書きに始まり、シナベニヤに彫刻刀とカッターナイフで彫りだしました。

1人が3か月分の担当です。9月に入って刷りにはいると、見事な木版画が和紙に次から次へと出来上がり、12か月分のカレンダーとなつていきました。初めて多色刷りを手がけた鶴井朱美さんは、1枚の絵に4枚以上の版木を彫るのにびつくりしたそうです。力と繊細さが必要な彫りには苦勞があったようですが、手間暇かけて仕上げた作品が何枚もできる楽



あさひ 旭星の会のみなさん

しみると、カレンダーをもらってもらう喜びが、木版の魅力となつていそうです。こんなあったかい手作りカレンダーが家にあると、毎月毎月が絵画鑑賞となり楽しく過ごせそうです。

## 素敵な人

桜井暁美さん (写真左)



レポーター

坂本千春

交野市に在住し、インド舞踊を教えている桜井暁美さんという素敵な女性がいらっしやいます。舞踊を教えるかわら、サロン・ド・ギター・ジャリというインド文化愛好会を発起し、その世話人として活躍されています。2年前にインドが好きで、数人で始めた会が、今では80人程の会員をかかえるまでになっています。インドの祭りを体験したり、シタール(インドの楽器)の演奏を聞いたり、インド衣装のコレクションの見学、インド留学生との交流などその活動は多彩です。桜井さんは、学生のころ5年間インドで過ごし、インドの画一的でない奥の深さに魅せられ、その文化を紹介しようと思われたそうです。10月31日には「インド料理をつくりましょう」という会が催されました。この日桜井さんと初対面だったので、雰囲気はおおらかで、まるでインドの女性のようなのでした。インド総領事夫人スー・マン・ウルマさん(写真右)によるインド料理の講習は、すべてがインドタイム。出来上がりまで4時間もかかってしまいましたが、とても楽しいひとときでした。また、11月10日には市民スポーツレクリエーションセンターで桜井さんの踊るインド舞踊を鑑賞することができました。小さな身体から出てくるエネルギーが踊りは美しく、初対面の時とは違う面を見たように思います。ますます素敵な女性だなぁと関心させられました。これからも、広くインド文化の紹介に貢献されることを期待しています。

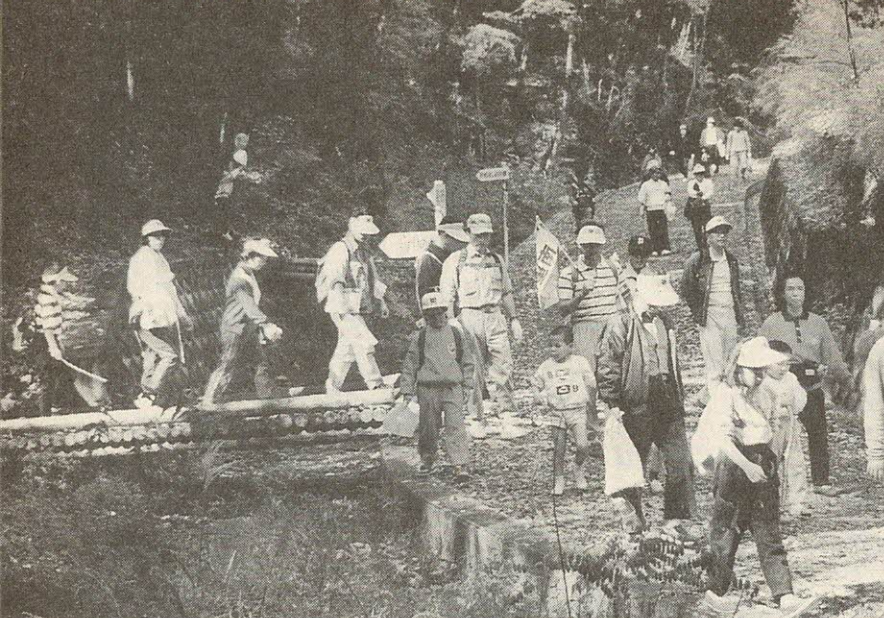

クリーニンググリーン作戦に3,018人

11月17日の“ふる里の自然を守るクリーニンググリーン作戦”に、市民3,018人が参加し、ごみ3t(可燃物1.7t、缶0.3t、粗大・不燃物ごみ1t)を収集しました。ごみ“0”をめざしたいですね!



イベントは大成功

11月10日、長宝寺小学校体育館で、PTA主催による「わいわいフェスタ」が開かれました。テーマは「ふれあい」です。  
ふれあい推進委員長の山下さんは、「親、先生、子供それぞれが心の通う交流を持つことによって、信頼感を深め、これを基に子供一人一人が、生き生きと成長してくれたらなと願って、このイベントを計画しました」と話してくださいました。  
PTA本部役員、運営委員、各専門委員のお母さんたちによって、手作りの本当にすばらしいイベントになりました。  
児童代表によるテープカットのあと、いよいよ入場で

わいわいフェスタ

本田佳代

す。はかりま専科、ためしま専科コーナーでは、お父さんを対象にした体力測定が行われていました。勇気百倍夢コーナーでは、女の子たちが座り込んでビーズのブローチ作りに一生懸命です。  
わいわい教室では、アルミ缶、牛乳パックの再利用、身近なゴミの問題から環境汚染まで「今、地球を救うのはあなた!」と鋭い問題提議をしていました。  
後半では、寝屋川市音楽団による生のバンド演奏が、会場を盛りあげました。そして、イエス・ノークイズによる「なるほどザ長宝寺」。この時の子供たちの表情で、今回のイベントは大成功と感じました。  
子供たちの夢も大きくふくらんだことでしょう。

ラジオ体操

植木京子

ラジオ体操って、夏休みだけと思ってしまうそうですが、毎朝6時30分からNHKラジオ第1で放送されているんですね。(再放送は正午から第2で)



♪新しい朝が来た希望の朝だ♪

10月27日、市制20周年を記念して、交野市から中継された「親子ふれあいラジオ体操」に参加してきました。  
あいにくの雨模様で、会場が私部グラウンドから第4中学校体育館に変更されました。  
集合は午前5時40分、外はまだ真っ暗です。  
係の方が懐中電灯で誘導してくれますが、アツという間に車の列。歩いて来られた家族連れも多かったようで、会場内は幼児からお年寄りまで、人、人、人。とても日曜日の朝とは思えないくらいです。

まずは発声練習から。耳になじんだ「ラジオ体操の歌」を、大きな声で元気よく!  
さあ、いよいよ本番です。  
第1、第2体操と進むうちに、身体も、緊張感もほぐれていきました。  
いつの間にか、すっかり夜も明けて、放送終了後は指遊びや、レクリエーション体操、○×クイズで楽しいひとときを過ごしました。  
1200人の参加者だったそうです。みなさん、お疲れさまでした。

交野市テレホンサービス ☎92・1599



七五三は子供たちの成長を祝う

人生儀礼では、11月の休日は晴れ着の子供たちが目立ちます。(11月17日、住吉神社)

### 風疹の予防接種

1月22日 午後1時45分～3時

対象は私立の女子中学生

- 妊娠初期の女性が風疹(ふうしん)にかかると、先天性の心臓病や難聴などの異常児が生まれる恐れがあります。
- そのため、現在では中学生の女子生徒に風疹の予防接種が義務づけられています。
- 市では私立中学校の女子生徒を対象に風疹の予防接種を実施します。
- 場所 保健センター
- 対象 市内在住の私立中学校2・3年生で風疹にかかったことのない人
- 費用 10000円
- ※市民税非課税世帯・生活保護世帯の人は無料です。受付で申し出てください。
- 持ち物 印鑑(体温は接種当日の朝自宅で計ってください)
- 申し込み 直接会場
- とき 12月17日(火) 午後1時～2時
- ところ 保健センター
- 対象 2年生5月生まれの幼児

### 1歳6か月児健診

- とき 12月17日(火) 午後1時～2時
- ところ 保健センター
- 対象 2年生5月生まれの幼児

### 3種混合と

### 2種混合の

### 予防接種

2種混合(破傷風・ジフテリア)と3種混合(破傷風・ジフテリア・百日咳)の予防接種を実施します。

この予防接種は個人通知を出しますが、万一届かないときは、直接会場へ来てくださいます。費用は無料です。

2年8月から10月までに1期をすませた人は、4年1月から3月までに2期の予防接種を受けてください。

### 3種混合(白色の問診表)

- I期 対象 2歳以上4歳未満の幼児
- 接種方法 3週から8週の間隔で3回接種
- II期 対象 2歳以上6歳未満の間隔で3回接種
- 接種方法 3週から8週の間隔で3回接種

### 2種混合(青色の問診表)

- I期 対象 2歳以上6歳未満の幼児
- 接種方法 3週から8週の間隔で3回接種
- II期 対象 2歳以上6歳未満の間隔で3回接種
- 接種方法 3週から8週の間隔で3回接種



- II期 対象 2歳以上6歳未満の間隔で3回接種
  - 接種方法 3週から8週の間隔で3回接種
  - II期 対象 2歳以上6歳未満の間隔で3回接種
  - 接種方法 3週から8週の間隔で3回接種
- した幼児
- 接種方法 1回接種
  - 持ち物 母子健康手帳・印鑑(幼児の体温は接種当日の朝自宅で計ってください)
  - 申し込み 直接会場
- (注意) 母子健康手帳を忘れたときは、予防接種を受けられないことがあります。すでに百日咳にかかった幼児は、2種混合の接種を受けてください。

### 3種・2種混合予防接種日程表

回数	ところ	倉治公民館	私市会館	星田市民センター	保健センター
1回目		1月13日(月)	1月14日(火)	1月16日(木)	1月17日(金)
2回目		2月10日(月)	2月12日(水)	2月13日(木)	2月14日(金)
3回目		3月10日(火)	3月11日(水)	3月12日(木)	3月13日(金)

○受付時間 3種混合(13:45～14:45) 2種混合(14:45～15:00)  
※時間におくると接種できません。

### 保健所だより

問い合わせ四条畷保健所 ☎78・1021



乳幼児の相談・健診には母子健康手帳を持ってきてください。

○実施場所(四) 四条畷保健所(保) 保健センター

一般健康相談(四)

○毎週火曜日 9:30～10:30  
胸部レントゲン検査 風しん抗体検査・血液検査(診断書は金曜日午前に交付)

食事栄養相談(四)

○予約制  
高血圧や糖尿病などの食事療法

精神衛生相談(四)

○予約制  
精神障害とアルコール中毒に困っておられる方

療育相談(四)

12月17日(火) 13:00受付  
先天性股関節脱臼の早期発見  
大腿四頭筋拘縮症など

3か月児健診(保)

1月14日(火) 13:00～14:00  
対象は3年9月生まれの乳児

2歳児歯科健診フッ素塗布(四)

1月9日(水) 13:00～14:30  
対象は元年12月・2年1月生まれの幼児 費用は330円で定員30人

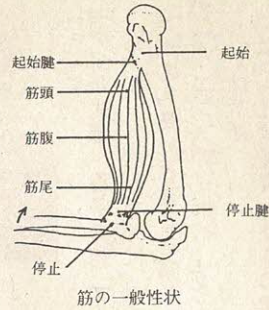
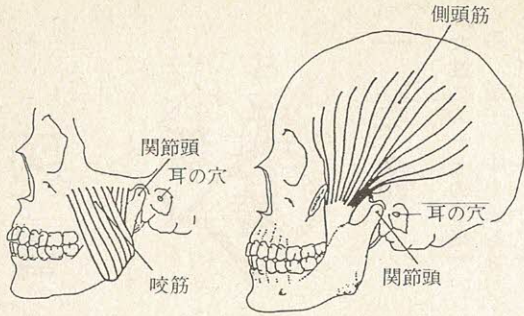

# かんでいると脳を刺激して健康につながるんですね

一生自分の歯で食べよう

## 顎関節を動かすしかけ

枚方市歯科医師会交野班 奥田 仁志

少し前になります。2回にわたり顎関節(あごの関節)の構造と変化について簡単に説明しました。そして皆様は下顎(あご)は一つの塊として動き、常に変化していることがわかりただけだと思えます。

そこで、今回は顎関節を動かすしかけについてお話します。「関節」といいますと馴染み深いのは肘、膝や肩ですがそれらの関節もそれ自身では動くことはできません。これらには筋(肉、筋肉)が関節をはさんで2つの骨の間に張っていて、これが収縮することによって関節を曲げたり伸ばしたりする動きができるのです。これと同じように顎関節が動くのは、うわあごの歯のある頭の骨(頭蓋骨)としたあごの歯のある骨(下顎骨)の間に左右4対の筋が張っていてこれが収縮することによって動いています。

これらの筋は食物をかみくだく(咀嚼する)時に働くので総称して咀嚼筋と呼ばれています。これらの筋のうち3対はあごを吊り下げており上・下の歯をかみしめる時に働いています。もう1対は収縮することによって下顎を前へ出すように働いています。これらの筋はそれぞれ咬筋、側頭筋、内側翼突筋、外側翼突筋とよばれています。前の2つは下顎骨の外側にあつて頬に手をあててかみしめると咬筋が、コメカミに手をあてると側頭筋の動くのが感じられます。しかし後の2つは下顎骨の内側にあつて残念ながら触れることはできません。

それではこれらの筋(咀嚼筋)はあごの関節のどのような運動の時にどのように働くのでしょうか。リンゴや柿を食べるときのことを考えてみましょう。

(1) 口を開ける、閉じる。(あごの運動ではドアの開閉に似ているので蝶番運動といえます。)

(2) あごを前につきます(水平運動) かぶりつく前に下の顎を少し前に出して上るとき水平に走る両側の外側翼突筋が働きます。

(3) 片側だけでものかむ 下顎をその側によせなければ咬むことが出来ません。この場合は左右の関節は異なった動きをします。左側で咬むときには右側は外側翼突筋によって前方へ引かれ左側の関節を軸にして回旋して咀嚼運動を続行します。右側で咬むときにはこの逆の筋が働きます。

それでは口を開けるときにはどうなっているのでしょうか。口を開ける運動には咀嚼筋は働かず、舌骨筋群といわれるあごより下にある筋肉が働きます。しかし大きく口を開けるときには関節頭を前に引く外側翼突筋だけが働いています。この関節頭の動きは耳の前に手を当てて口を開けると感じるすることができます。

## 何んでも食べて あごをきたえよう



健康管理室から

人間のからだって不思議ですね。食物をたべる時、複雑なしくみで動いている「あご」。

ふだんは全く意識していませんが、様々な筋がバランスよく動いて咀嚼できるのです。最近、歯並びやかみあわせの悪い子が、よくみられます。乳歯のときにあるはずの歯と歯のすきま(発育空隙)がすくなくいたため、永久歯が押しあいへしあいして生えてきてしまうからなのです。これは、あごが歯のアンバランスです。あごが十分に発達していないことが原因です。大人になってからかみあわせに困ったり、口の病気になるように、何でも食べてしっかりあごをきたえましょう。

## チャイルドデンタルスクール (4歳代歯科健診)

幼児期における最後の健診です。むし歯発生ピーク(3歳～5歳)といわれるこの時期に受診させて、子供をむし歯から守ってあげましょう。(参加費無料)

- とき 12月18日(水) 13:00～14:00
- ところ 保健センター
- 対象 昭和62年10月～12月生まれの幼児と前回未受診の幼児
- 内容 身長・体重測定、歯科健診、カリオスタット検査、ブラッシング指導、衛生指導
- スタッフ 歯科医師、歯科衛生士、栄養士、保健婦
- 持ち物 歯ブラシとコップ、母子手帳
- 申し込み 当日保健センター

# 図書室だより



## 一般書

- 【女性への十七の手紙】 犬養 道子 中央公論社
- 【死が二人を分つまで】 赤川 次郎 講談社
- 【アメリカの言い分 日本の言い訳】 佐藤 隆三 日本経済新聞社
- 【市場の朝ごはん】 村松 友規 平凡社
- 【小説紫式部「香子の恋」】 三枝 和子 読売新聞社
- 【雨のち曇りときどき晴れのサイエンス】 嶋村 克 P H P 研究所
- 【Q & A 日本経済100の常識】 日本経済新聞社
- 【パリ・東京殺人ルート】 西村 京太郎 中央公論社
- 【いま脳死をどう考えるか】 渡辺 淳一 講談社



【ヘミングウェイのスイーツ】 マクドナルド・ハリ  
ス 新潮社

【菊亭八百善の人びと】 宮尾 登美子 新潮社

【黒い霧の街】 マイク・ブ  
イリップス 早川書房

【返事はいらぬ】 宮部  
みゆき 実業之日本社

【お金が貯まる心理学】 多湖 輝 ごま書房

【母(わたし)の衣更え】 安田 房子 東京書籍

【愛は束縛】 フランソワ  
ズ・サガン 新潮社

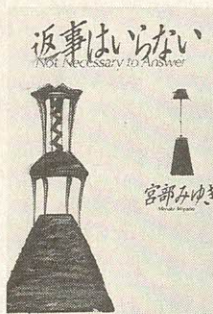

【マダム・ジャポンは袋だた  
き】 福本 秀子 社会思想  
社

【総理になれなかった男たち】 小林 吉弥 経済界

【女子学生興国論】 池井  
優 共同通信社

【現代の脇役】 吉岡 忍  
新潮社

【ロンドン塔の幽霊たち】 綱淵 謙錠 文芸春秋

【人間の剣 上・下】 森村 誠一 光文社



【長い長いベッドカバー】 シルビア・フェア セーラー  
出版

【トスカのクリスマス】 アン・モーターマー 講談社

【白いサーカス】 宇野 亜  
喜良 ほるぷ出版

【そんなたくんのはなし】 さとう わきこ 文研出版

## 児童書

【きみのこころのあじがする】 田島 征三 偕成社



【おたすけやさんやい】 泉 啓子 草土文化

【りぼんちゃんプレゼント  
作戦】 那須 正幹 ポプラ  
社

【ロージーの庭】 市川 里  
美 リプロポート

【ちいさなちいさなサンタク  
ローズ】 フィリップ・コラ  
ンタン 佑学社

【二人でもやるぞと旅に出た】 木村 研 草炎社

【愛犬ボタンはぼくの耳】 リンダ・イエトマン 偕成社

【みんなわたしの】 ドロシ  
ー・パトラー のら書店

【ふゆのせいぞりオン】 八坂 康麿 福音館書店

【お金の貯まる心理学】 多湖 輝 ごま書房

## クリスマス絵本展

青年の家・教育文化会館・第  
1 児童センター・星田市民セン  
ターの各図書室で、クリスマス  
の絵本を集めて展示しています。  
貸出もしますのでご利用くだ  
さい。【期間】 12月11(水)~25日(水)  
(休館日は除く)

## 消費者相談

カードを  
貸しては  
いけません!



任は重く、友人が返金して  
くれなくても名義人の相談  
者はカードの利用代金を返  
済する義務があります。  
最近、クレジット  
カードを利用してシ  
ョッピングを楽しむことは、  
ごく日常的なこととなつて  
います。

【Q】 「代金は必ず毎月返  
すから」と頼まれて、友人に  
クレジットカードを貸しました。  
カードは2日後に返してくれま  
したが、カードの利用代金は催  
促しても返してくれず、やが  
て友人の行方がわからなくな  
りました。

クレジットカードからカー  
ドの利用代金を返済するよ  
うに再々請求され、「カード  
は自分が使ったのではない」と  
言ったのですが、クレジット  
会社は「カード名  
義人にしか代金回収請求は  
できない」といいます。

友人を捜し出したと思  
いますが、友人が見つから  
なければ名義人の私がクレ  
ジットの利用代金を返済し  
なければならぬのですか。  
【A】 「支払わなければな  
りません」

カードを他人に貸すこと  
は禁じられています。友人  
に頼まれたとはいえず、カ  
ードを貸した相談者の責  
任は重く、友人が返金して  
くれなくても名義人の相談  
者はカードの利用代金を返  
済する義務があります。

また、何枚ものカードを  
所有し、買い物をするうち  
に自分の収入では返済でき  
なくなつて、返済のために  
キャッシングをしたり、新  
しいカードを作り、さらに  
キャッシングをするという  
ことをくり返し、いつの間  
にか返済不能な借金をかか  
えて自己破産する若者が増  
えています。

カードは「打出の小づち」  
ではありません。カードを  
使うことは、自分の「信用」  
を担保にして借金をすること  
です。返済できる範囲内で  
利用し、頼まれたとしても  
カードは他人には絶対に貸  
さないようにしましょう。



# みんなのひろば

## 催し案内



### 家庭用品修理会

12月17日(火)～19日(木)、午前10時～午後3時、福祉センター西側。内容は包丁・はさみ・靴・かさ等の修理。主催は交野市消費生活問題研究会。

ルタント協会装道礼法教室 田辺光江さん。定員は20人。費用は1000円(材料費含む)。主催は装道きもの交野教室。申し込み・問い合わせは電話で田辺さん(☎93・1535)

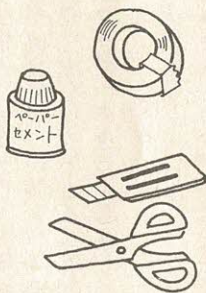

### 交野俳句会 「新年句会」

1月5日(日)、午前10時～午後4時30分、福祉センター。対象は市民。内容は出句・選句・披講・講評ほか。参加費は6か月3000円。主催は交野俳句会。申し込み・問い合わせは当日会場か池見さん(☎91・0169)

### 折形礼法

#### お正月の準備

12月25日(水)、午前9時30分～正午、武道館。対象は市民。内容は美しい和紙を使って、鶴のお年玉袋やお箸袋・松や千両を飾る木花包などオリジナルの正月袋の作成。講師は社団法人全日本きものコンサ

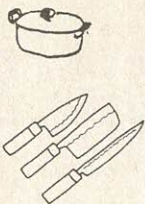

歩こう会(家族向き) 洛北・大原の里めぐり

12月21日(土)、京阪交野市駅に午前8時30分集合。雨天の場合は中止。行程は約7km。

行き先は古知谷から三千院・桂徳院・寂光院へ。参加費は1世帯あたり200円。交通費は各自負担。弁当・雨具は各自持参。主催は交野歩こう会。申し込みは当日集合場所へ。問い合わせは成田さん(☎91・4013)

ハイキング(一般向き)

### 大和青垣

#### 竜王山展望コース

12月22日(日)、JR河内磐船駅に午前8時集合。雨天の場合は中止。行程は約9km。行き先は竜王山城跡から竜王山

古墳群・長岳寺へ。参加費は1世帯あたり200円。交通費は各自負担。弁当・雨具は各自持参。主催は交野ハイキング同好会。申し込みは当日

集合場所へ。問い合わせは岩花さん(☎92・7227)



なり次第(切)。主催は史跡・古社寺をめぐる会。申し込み・問い合わせは坂本さん(☎91・8210)

ハイキング(高年者向き)

### 六甲の前山

#### 会下山・金鳥山へ

1月12日(日)、JR河内磐船駅に午前8時30分集合。雨天の場合は中止。行程は約6km。行き先は芦屋川から滴翠美術館・云下山・金鳥山へ。解散は阪急梅田駅に午後3時ごろ。参加費は200円(保険料含む)。交通費は約1900円(各自負担)。主催は交野歩会。申し込みは当日集合場所へ。問い合わせは吉原さん(☎92・3928午後7時～9時)

ハイキング(一般向き)

### 万葉の名山

#### 白山・巻向山

1月18日(土)、JR河内磐船駅に午前8時10分集合。雨天の場合は中止。行程は約12km。行き先は景行天皇日代宮跡から奥谷不動・白山・巻向山へ。参加費は200円(保険料含む)。交通費は約1650円(各自負担)。主催は交野山歩会。申し込みは当日集合場所へ。問い合わせは吉原さん(☎92・3928午後7時～9時)

### 伊勢神宮 初もうで

日帰りバスツアー

1月5日(日)、交野NTT前に午前8時出発。行き先は伊勢神宮(内宮)と金剛証寺(伊勢神宮奥ノ院)・二見ヶ浦の夫婦岩へ。参加費は1人4500円。定員は45人(満員に



## お正月用 着付教室

晴着でお正月を過ごしてみませんか。



- 【と き】 12月21日(土)・22日(日)の2日間 13:00～15:00
- 【と ころ】 体育文化センター
- 【対 象】 市内在住在勤者 着付モデル同伴可能
- 【定 員】 30人
- 【費 用】 2000円(2日分)
- 【持ち物】 着物・袋帯 一式
- 【申し込み】 12月20日(金)までに体育文化センター(電話可) ☎92・7721
- 【主 催】 交野市体育文化協会

# 会員募集



コール・ディレクター

毎週木曜日、午前9時30分  
正午、体育文化センター。対  
象は市内在住の女性。内容は  
宗教曲・春のマドリガル・映  
画音楽などのコーラス。指導  
は黒田博子さん。入会金は1  
000円。会費は1か月20  
00円。申し込み・問い合わせ  
は練習日に直接会場か金山  
さん(☎93・0982)

## 交野おやこ劇場



生の舞台を鑑賞する会員を  
募集。今回は1月10日(金)、午  
後5時(開場)、市民スポー

ツレクリエーションセンター  
で行われる劇団むごん劇カン  
パニーの『ボロチヨイサーカ  
ス』の舞台を鑑賞。人数は40  
0人。入会金は1000円(4  
歳以上)。会費は1か月10  
00円。申し込み・問い合わせ  
は交野おやこ劇場(☎93・  
4960)

## 英会話クラブ会員

Let's have fun!



交野・コリングウッド姉妹  
都市協会では、民間レベルの  
国際交流を目的とする「英会  
話クラブ」の会員を募集して  
います。  
英語を通じて、日本のこと、  
姉妹都市のカナダのことを学  
んでみませんか。

〇とき 毎週木曜日

午前9時～正午  
毎週土曜日  
午後6時30分～  
午後9時30分

〇定員 各曜日15人  
〇会費 1か月3000円  
(4か月分前納)

※同時に、姉妹都市協会へ  
の入会が必要です。  
〇申し込み・問い合わせ

## 第14回『交野市農業まつり』

—みつめよう交野の農業—

交野市農業協同組合と交野市農業生産連合会の主催で、「第14回交野市農業まつり」を開催します。

【とき】12月21日(土)・22日(日) 午前10時～午後3時

【ところ】交野市農業協同組合本店とその周辺

- 【内容】
- 市内農産物即売(野菜・果物等)
  - 米の消費拡大(おにぎり・餅つきショー)
  - 農協支部長会(コーヒーショップ)
  - 園芸(植木・苗木・花等)
  - 農協婦人部(交野漬・うどん・おでん等)
  - 交野市消費生活問題研究会(みたらしだんご・手作り商品等)
  - 交野の特産品を使った「交野の味」手作りコンクール入選作品の展示

注：会場周辺は、大変混雑しますので徒歩か自転車でお越しください。

【問い合わせ】交野市役所 産業生活課(☎92・0121内線 190)

交野・コリングウッド  
姉妹都市協会事務局

(☎92・0121内線 296)



私たちが講師です

## 和装技術研究会

着物教室

毎月第1・2・3火曜日、  
午前9時30分～正午と午後7  
時～9時(1月は7日から始  
講)、武道館。対象は高校生  
以上の女性。内容は普段着お  
よび晴れ着(お正月・成人式)  
の着装の稽古。指導はきもの  
コンサルタント山下千鶴子さ  
ん。定員は20人。入会金は1  
000円。会費は1か月20

## 交通事故 ご相談

無料

【相談日】月曜から金曜午前9  
時30分～午後4時40分  
◎専門の相談員が親身になって  
ご相談に応じます

【弁護士相談日】

毎週木曜日、  
午後1時～4時

●電話のご相談  
もお受けします。

☎06-271-4638  
(代表)



財団法人 日本損害保険協会  
大阪自動車保険請求相談センター  
☎ 06-262-2801



00円。申し込み・問い合わせは山下さん(☎91・1768)瀬川さん(☎91・7972)

寄付・寄贈

▽市制施行20周年記念チャリティゴルフコンペ実行委員会からコンペの収益金135万円を交野市社会福祉事業基金へ寄付していただきました。▽私部の原田良久さんからくらやま幼稚園にアスレチック遊具を寄贈していただきました。



善意銀行

交野市社会福祉協議会の善意銀行に次のみなさんから預託していただきました。

- ◇星田の西尾宗太郎さんから50000円
- ◇松塚の美容室『三季』から14500円
- ◇私部の野田ヨシノさんから5000円
- ◇交野市ボランティア協会から交野市ふれあい広場バザー売上金の一部の19580円

大会結果

敬称略

第8回 小竹八幡神社 奉納相撲大会

- 小学生の部(団体) 優勝：交野Aチーム 準優勝：交野Bチーム
- 小学生の部(個人) 1年生の部優勝：田畑豊(私市山手) 2年生の部優勝：本田佳之(妙見坂) 4年生の部第3位：田畑正人(私市山手) 5年生の部優勝：三ツ川勝也(妙見坂) 5年生の部第3位：表建二(私市山手) 6年生の部優勝：熊井健一(私市山手) 6年生の部準優勝：三好正人(梅が枝) 6年生の部第3位：細川貴弘(私市山手)
- 中学生の部(団体) 優勝：交野Aチーム 準優勝：交野Bチーム
- 中学生の部(個人) 準優勝：改田亨(郡津)

市制施行20周年記念

第11回 市長杯

ゲートボール大会

- 優勝：寺チーム(山添辰次・石田清弼・中司義男・笠井スエノ・山添須恵)

第18回 西日本家庭婦人

バトミントン大会

- 2部Dランク 準優勝：交野クラブ(西澤郁子・山上和子)

平成3年度・市長杯

軟式野球連盟

- ジュニアの部 優勝：イーグルス
- レギュラーの部 優勝：ジャガーズ少年野球部
- 一般の部 優勝：フェニックス

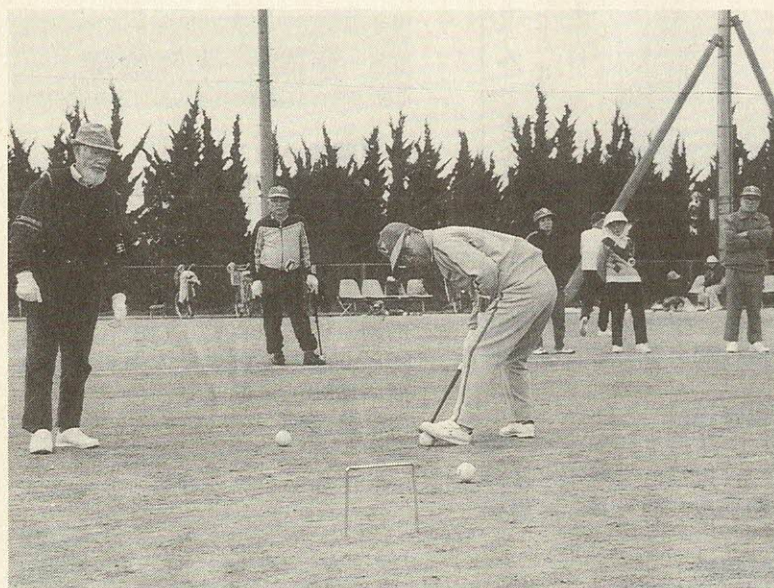

作品

俳句

◇交野俳句会

- いつの世も戦絶えざり泡立草  
寝入る児のぬくもり胸に十三夜  
腰の蕪うしろ手に抜き稲くる  
夫婦してふるさと訛り栗の飯  
稲を干す農婦に大きく声をかけ  
檀の実見知らぬ人とももの云ふて  
大障子を息つめて閉ず写経堂  
雁渡る薬師寺の鷗尾金色に  
こぼれ萩故人の話道すがら  
枯れながら螻蛄の鎌ちからあり
- 星田 中村 久子  
藤が尾 柴田 悦子  
私部西 二村 初枝  
天野が原町 吉田 松枝  
星田 服部 歌子  
私市山手 中島 八重  
藤が尾 木戸 ヒロ  
藤が尾 岡本 五保  
天野が原町 福地 豊  
星田 山本 富子

短歌

◇しめの短歌会

- み佛の涅槃に似たる阿蘇五岳青くかすみて煙棚引く  
橋渡す湿原のなかけぢめなく黒き藻ゆらぐ深き川あり  
傷み多きわに見えたる船の吃水線深く沈みて積荷終へたり  
冷えし土間友と我が膝寄せ合ひて火群小さき囲炉に向かふ  
黄葉は樺平と宇奈月の険しき山を包みて哀し
- 天野が原町 岡田 慶子  
郡津 加藤ちえ子  
私市山手 木村満喜子  
私市山手 先川 菫美  
星田 橋本 定子
- 秋映えて並びたたずむ大菊の花びら燃えて小庭輝く  
天野が原町 原 隆二



お気軽にご相談ください

相談室(無料)

○法律相談

12月19日(木)、1月9日・23日(木) 午後1時～4時 福祉センター 定員8人(当日受付) 担当は弁護士 問い合わせは行政課

○夜間法律相談

12月19日(木) 午後6時～9時 福祉センター 定員5人(当日受付) 担当は弁護士 問い合わせは行政課

○土地建物相談

12月17日(火) 午後1時～4時 福祉センター 担当は不動産鑑定士 問い合わせは行政課

○行政相談

12月21日(土) 森区民ホール  
1月8日(水) 福祉センター  
1月18日(土) 私市会館  
午後1時～4時 担当は行政相談委員 問い合わせは行政課

○登記相談

1月8日(水) 午後1時～3時 福祉センター 担当は司法書士と土地家屋調査士 問い合わせは行政課

○税相談

12月19日(木) 市役所市民相談室  
1月16日(木) 福祉センター  
午後1時～4時 担当は国税局税務相談員 問い合わせは行政課

○人権相談

12月19日(木) 福祉センター  
1月16日(木) 星田市民センター  
午後1時～4時 担当は人権擁護委員 問い合わせは市民課

○消費者相談

毎週(火) 午前10時～午後4時  
毎週(金) 午後1時～4時  
市役所産業生活課 担当は消費生活コンサルタント。問い合わせは産業生活課

○交通事故相談

1月14日(火) 午前10時～午後3時 福祉センター 担当は交通事故相談員 問い合わせは交通防災課

○園芸相談

12月26日(木) 午後1時～4時

市役所緑地公園課 担当は市職員  
問い合わせは緑地公園課

○心配ごと相談

毎週(水) 午後2時～4時 福祉センター 担当は民生・児童委員 問い合わせは社会福祉協議会

○結婚相談

毎月第2・4(水) 午後1時～4時 福祉センター 担当は民生・児童委員 問い合わせは社会福祉協議会

○児童相談

毎週(木) 午前10時～正午

寺小学校内) 担当は教育相談員  
問い合わせは教育センター

☎92・8627

○でんわ育児相談

毎週(水) あまだのみや幼児園  
☎92・1351

毎週(木) あさひ幼児園  
☎92・0206

毎週(金) くらやま幼児園  
☎92・8433

午後1時～3時、担当は各幼児園の園長補佐・主任保育母

○でんわ健康相談

毎日(土曜の午後と第2・4土曜休日は除く) 午前9時～正午  
午後1時～5時 健康管理室  
☎91・8124

○健康相談

毎週(水) 午前10時～11時30分  
毎週(金) 午後1時30分～3時  
保健センター 担当は保健婦と栄養士 問い合わせは健康管理室

♪はじめまして♪



我が家の「だいちゃん」です。元気よく心の広い子になりますように。(私市山手1丁目 母弘美)

さとう だい  
佐藤 大です  
平成3年8月17日生

福祉センター 担当は大阪府中央児童相談員 問い合わせは福祉事務所

○障害者福祉相談

毎週(火) 午後1時～4時 福祉センター 担当は交野市身体障害者福祉相談員 問い合わせは福祉事務所

○母子福祉相談

毎日(土曜の午後と第2・4土曜、休日は除く) 午前9時～正午、午後1時～5時 福祉センター 担当は大阪府母子相談員 問い合わせは福祉事務所

(注) 事前に電話☎91・6241してください。

○教育相談

毎日(祝日のみ除く) 午前10時～午後5時 教育センター(長宝

夜間・休日診療

○夜間救急センター

毎日 午後10時～午前0時30分  
北河内夜間救急センター(寝屋川市豊野町15-10・寝屋川市役所北側) ☎21・3003

○土曜休日夜間急病センター

毎週(土)(日)、(祝) 午後6時～9時 交野病院内急患用診療室 ☎93・1520

○休日診療

毎週(日)、(祝) 午前10時～正午 保健センター ☎91・8124

表紙 ひかりの幼稚園

のびのび教育  
昔、よく庭の木に登って母に叱られた。木に登って鮮木の上から見た景色の新鮮さと驚きは、園児が庭の木に登っても叱らない。今日の子どもたちの感動が育っている。

ごみは、収集日当日の朝8時45分までに指定の場所へ出してください。問い合わせは環境第1課 ☎92・2471

普通ごみ(生ごみ等可燃ごみ)(週2回)  
年末は12月27日(金)まで。ただし、29日(日)は月・木の地区、30日(月)は火・金の地区を収集します。

空き缶、乾電池、粗大・不燃物ごみ収集日(月1回)  
空き缶の中には何も入れないでふたをはずして出してください。

曜日	収集地区
月・木	倉治・東倉治・神宮寺・郡津・森北・森南(私市一部含む)、幾野・天野が原町・青山・向井田・行殿・浜の池・梅が枝・松塚・寺・寺南野・駅前住宅(私部長砂町含む)
火・金	私部・私部南・私部西・星田・南星台・星田山手・妙見東・星田北・星田西・藤が尾・私市・私市山手・妙見坂

収集地区	空き缶・乾電池	粗大・不燃物ごみ
私部・私部南・私部西・青山・向井田・私市・私市山手	1月8日	12月18日 1月22日
星田・星田北・星田西・南星台・妙見坂・妙見東・星田山手	12月11日 1月15日	12月25日 1月29日
幾野・倉治・東倉治・神宮寺・寺・寺南野・森北・森南・傍示	12月18日 1月22日	1月8日
郡津・梅が枝・松塚・天野が原町・藤が尾	12月25日 1月29日	12月11日 1月15日

交野市役所総務部市長公室 編集と発行 No.342.1991.12.10 576 大阪府交野市私部1丁目1番1号