

広報 交野のこの 4年 6

市民憲章

交野は、古くから多くの
人々に愛されてきました。
私たちは、このまちの良
さをいかしつつ、さらによ
りよい交野を求めて、ここ
に市民憲章を定めます。

和

(自然と・文化と・人と)

平成4年6月10日 通巻348号 毎月10日発行 編集と発行・交野市役所総務部



総合センター オープン

目次

- 2～5 保健福祉総合センター
- 6～9 お知らせ
- 10～11 スナップ
- 12～13 広報一瞥

- 14～15 健康は自分で管理
- 16 図書室だより・Q and A
- 17～19 みんなの広場
- 20 相談室・“こんにちは”

総合センター (ゆうゆうセンター)

6月1日オープン

センターは、総事業費約62億6500万円で建設され、障害をもつ方々の社会復帰訓練やお年寄りの健康増進、世代間の交流を進める場としての『世代間交流センター』と各種の健診や休日診療を行う『健康増進センター』からできています。

さらに、高齢者生きがい創造センター（シルバー人材センター）や機能支援センター（あすなる園）も併設されています。

デイルーム

寝たきりまたはからだの弱いお年寄りの方を対象に、食事などの日常動作を訓練し、体の動きを高めたり維持することをめざします。

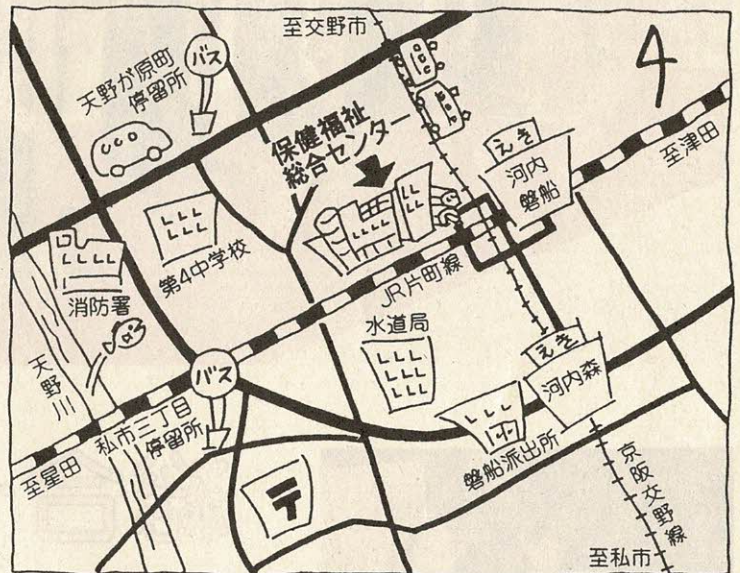
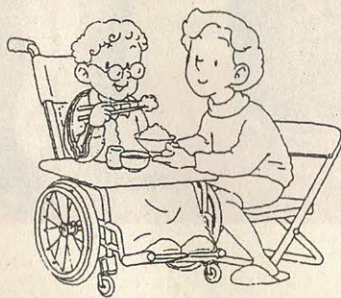

交通のごあんない

- ★ J R …片町線河内磐船駅から徒歩5分
- ★ 京阪電鉄…交野線河内森駅から徒歩6分
- ★ 京阪バス…天野が原町停留所から徒歩6分
私市三丁目停留所から徒歩6分

巡回バス・駐車場もご利用いただけます。

ご利用ください

デイサービス

デイサービスとは、日中介護、虚弱な寝たきりのお年寄りを昼間だけ専門職員がお世話をするサービスのことで、(事前に申し込みが必要です)

市のデイサービス事業は、在宅の身体の不自由なお年寄りと日ごろ介護にあたられているご家族のための事業です。仲間とのふれあい、入浴、趣味の活動レクリエーションなどを通して、楽しい一日を過ごしていただけるよう、いろいろ

世代間交流センター施設利用料金表

(単位：円)

階	室名	午前9:00 ～正午	午後1:00 ～4:30	夜間5:00 ～9:30	全日
2階	ブレイルーム	600 700	700 800	800 1,000	2,100 2,500
	親子健康教室	300 300	400 400	600 700	1,300 1,400
	集団指導室	600 700	700 800	800 1,000	2,100 2,500
	体験学習室	700 800	800 900	900 1,100	2,400 2,800
	おとしより健康教室	600 700	700 800	800 1,000	2,100 2,500
3階	運動療法室	1,100 1,400	1,300 1,600	1,800 2,100	4,200 5,100
	学びの部屋(1)	200 200	200 300	300 400	700 900
	学びの部屋(2)	200 200	200 300	300 400	700 900
	学びの部屋(3)	200 200	200 300	300 400	700 900
	やすらぎの間	200 200	200 300	300 400	700 900
階	技能習得室	500 600	600 700	700 900	1,800 2,200
	調理実習室(1) 調理台 6台	700 800	800 900	900 1,100	2,400 2,800
	調理実習室(2) 調理台 4台	400 500	500 600	700 800	1,600 1,900
4階	交流ホール	3,400 4,100	4,000 4,800	4,700 6,100	12,100 15,000
	ホール (会議室)	200 200	200 300	300 400	700 900
	オアシスの間 (会議室)	300 300	400 400	600 700	1,300 1,400
	多目的ホール	2,000 2,300	2,300 2,600	3,000 3,500	7,000 8,500
屋上	弓道場(団体)	1,000	1,000	1,500	3,500

*上段 4月～6月、10月～11月

*下段 7月～9月、12月～3月(冷暖房使用期間)

(単位：円)

階	室名	午前9:00 ～正午	午後1:00 ～4:30	夜間5:00 ～9:30	全日
2階	体力健康度測定室	一人あたり 200	一人あたり 200	一人あたり 200	一人あたり 600
屋上	弓道場	一人あたり 200	一人あたり 200	一人あたり 200	一人あたり 600

○申し込み 社会福祉協議会(☎93・6400)

保健福祉

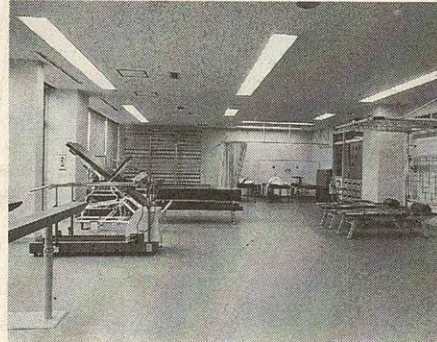

トレーニングルーム(2階)

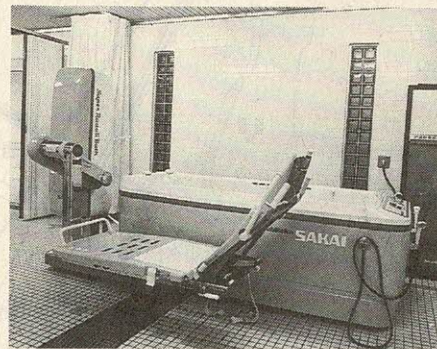

特別浴槽(寝たままが入浴できます・1階)



正面ロビー

ろなプログラムを用意しています。
自力で通所できない方には、リフト付きの車で、ご自宅とセンターの間を送迎します。

日ごろ介護にあたられているご家族の方々に対して、「家族介護者教室」も実施する予定です。

寝たきりにならずに、住み慣れた地域で、仲間とともに、生き生きと過ごすために、デイサービス事業を大いにご利用ください。

また、身体障害の方の入浴サービスも行っています。

○対象者 市内在住のおおむね65歳以上の人で、かつ身体が虚弱または寝たきりなどのために、日常生活を営むのに支障がある方

○利用料 入浴サービス 500円
給食サービス 500円

○プログラム その他は原則として無料です。
健康チェック、日常動作訓練、入浴、給食、レクリエーションなどを行います。

○申し込み・問い合わせ 高齢者対策課 (☎93・6400)

総合センター内
世代間交流センターご案内
(健康増進センターの多目的ホールを含みます)

○利用時間 午前9時～午後9時30分
○休館日 ①祝日

②月曜日(月曜日が休日にあたるときはその翌日)
③12月28日～翌年1月4日

コミュニケーションの輪

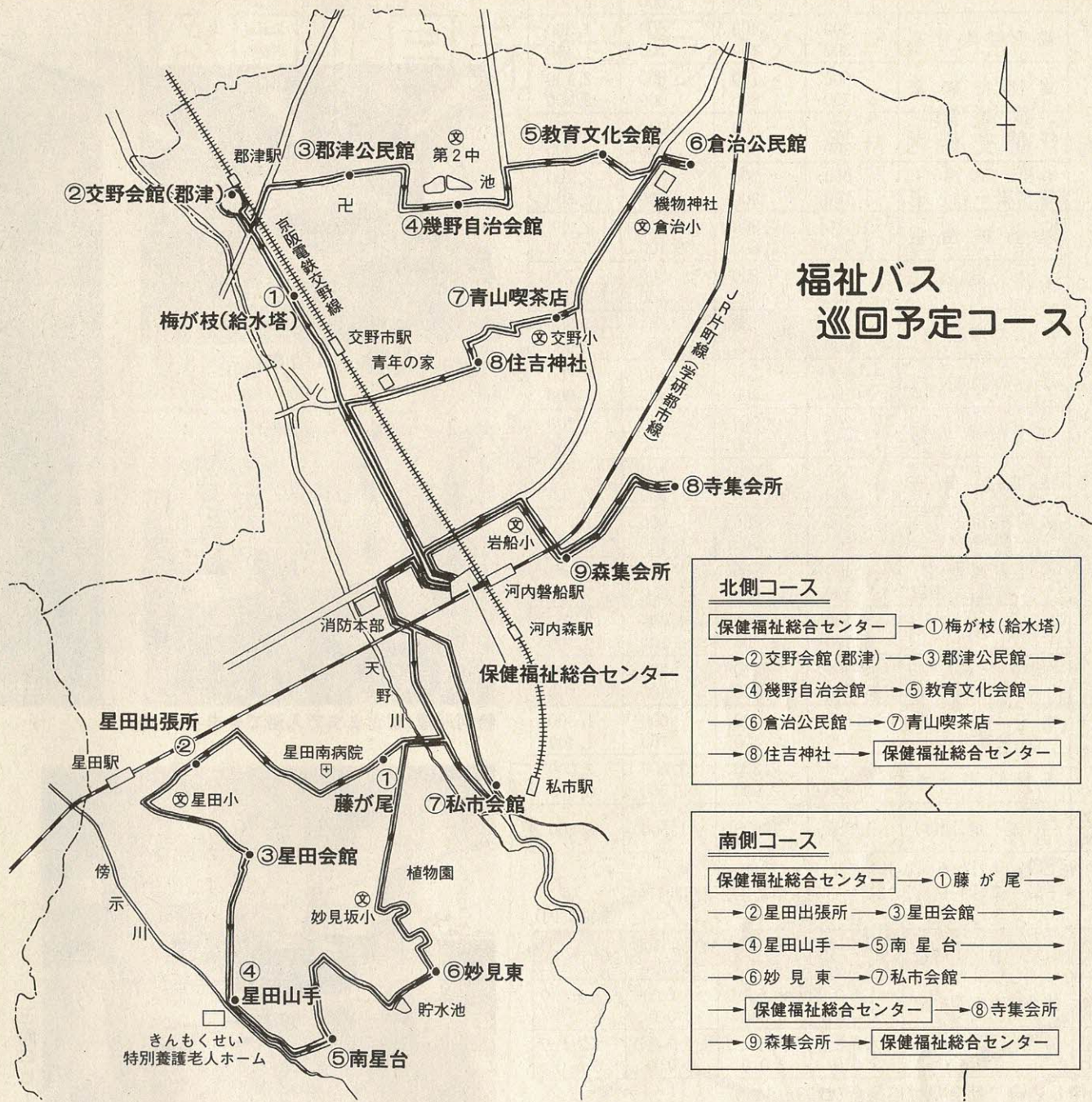

機能訓練

理学療法
作業療法

毎日の生活の中でさまざまな不自由を感じているお年寄りの方を対象に予防および機能維持を目的とした訓練を行います。

○対象者 ①40歳以上の市内在住者
②病院などで機能訓練終了後も訓練を行う必要がある方
③老化などにより心身機能が低下している方

○ところ・とき (保健福祉総合センター内) 毎週月～金曜日 午前9時～午後4時

○内容 マンツーマンによる個別訓練やレクリエーション的な集団訓練をします。

○費用 無料
○申し込み・問い合わせ 健康増進課 (☎93・6400)

休日診療

○診療日 日曜日、祝日
○ところ 総合センター内の健康増進センター
○受付時間 午前9時50分～午後2時まで (時間厳守)
○診療時間 午前10時～午後2時
○診療科目 内科、小児科、歯科
○問い合わせ 健康増進課 (☎91・8124)

サービスコーナー開設

センターで戸籍・住民票を交付

センター内に市民サービスコーナーを設け、戸籍謄抄本、住民票、印鑑証明などの各種証明書を発行しています。

手軽な窓口としてご利用ください。

○業務の内容

- ▷ 戸籍謄抄本などの交付
- ▷ 住民票の写しの交付
- ▷ 印鑑証明書の交付
- ▷ 年金の現況証明書の交付

○取り扱い時間

午前9時から午後5時15分まで

○休業日

- ▷ 日曜日、毎月第2・4土曜日
- ▷ 祝日
- ▷ 12月29日～翌年の1月3日

○問い合わせ 市民課 (☎92・0121内線162)

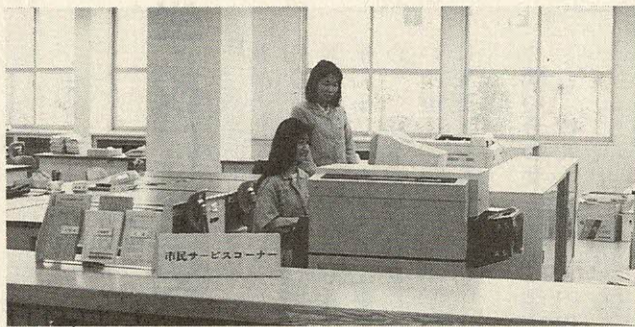

広げます

交流ホール

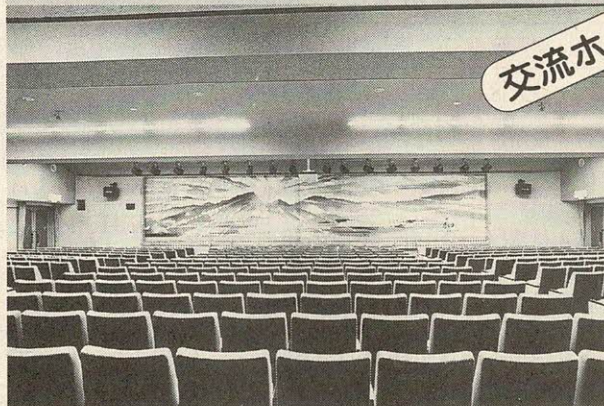

▲音響、照明設備を完備。講演会や教養講座などの催しが楽しめます。(4階)

▼音響、照明、移動ステージを完備。講習会、社交ダンスなど、いろいろな催しが楽しめます。(4階)

多目的ホール



読書ルーム



▲7000冊の蔵書。どなたにもゆっくりと読書をお楽しみいただけます。(3階)

作業療法室

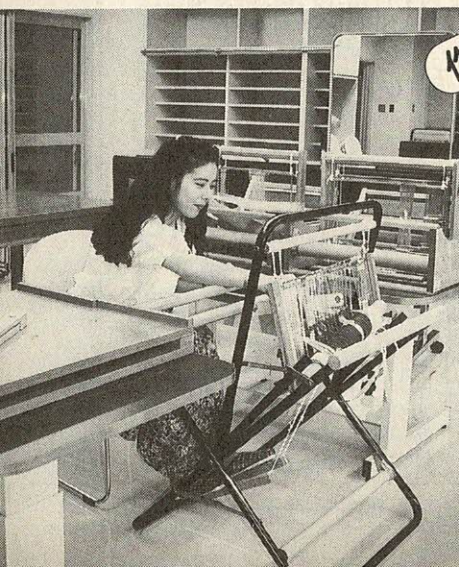

◀障害のある方を対象に、木工、組み紐などの作業を通じて、社会適応能力の回復を図ります。(1階)

健康づくりのため の体操いろいろ

健康づくりのため、いろいろな体操を経験して、自分にあった体操を見つけてもらおうと、毎週1回、1か月4回を1コースとしたいろいろな体操教室を開いています。

○対象 市内在住の方

○費用 無料

○内容 6月 自強術体操(申込締切)

7月 真向法(申込締切)

9月 ヨーガ

今年度は、さらに太極拳、ストレッチ体操、エアロビクスなどの教室を開く予定です。

○問い合わせ

健康増進センター内 健康増進課 (☎93・6400)

お知らせ

投票区を増設

郡津地区・郡津小学校に変更

今回の選挙から、投票区を現在の15か所から1か所増設し、16か所とすることになりました。

分割する投票所は、郡津と幾野地区のみなさんが投票していた「第2中学校」です。

同投票所は、有権者数が5000人を超える市内屈指の過密地域で、今後も増加が予想されることから分割するこ

となりました。

郡津地区のみなさんは、今回の選挙から「郡津小学校」が投票場所となります。

幾野地区のみなさんは、今までどおり「第2中学校」が投票場所です。

星田地区も

一部投票所が変更になります

今まで「星田小学校」を投

票所としていただいている「星田1丁目から6丁目、星田北、星田西地区」のみなさんは、

星田小学校が体育館工事のため、今夏(7月)に予定されている選挙に限り「旭小学校」に変更となります。

お問い合わせ 選挙管理委員会 (☎92・0121内線140)

あなたの投票場所をお確かめください

投票区及び投票場所一覧表

投票区	投票場所	区	域
第1投票区	倉治小学校体育館	倉治、東倉治、神宮寺	
第2投票区	郡津小学校玄関ホール	郡津	
第3投票区	交野小学校体育館	私部1・5・6・7・8丁目、青山	
第4投票区	交野武道館	私部2～4丁目、私部西、大字私部	
第5投票区	第1中学校体育館	私部南、向井田	
第6投票区	旭小学校体育館	星田1～6丁目、星田北、大字星田の一部	
第7投票区	第3中学校体育館	星田7～9丁目、星田山手、南星台、星田西、大字星田の一部	
第8投票区	私市会館	私市、私市山手、大字私市	
第9投票区	森区民ホール	森、森南、森北、大字傍示	
第10投票区	寺集会所	寺、寺南野	
第11投票区	梅が枝集会所	梅が枝	
第12投票区	コミュニティー会館松の実	松塚	
第13投票区	さくら丘自治会館	天野が原町	
第14投票区	妙見坂小学校体育館	妙見坂、妙見東	
第15投票区	藤が尾会館	藤が尾	
第16投票区	第2中学校体育館	幾野	

次回だけ 変更される投票所

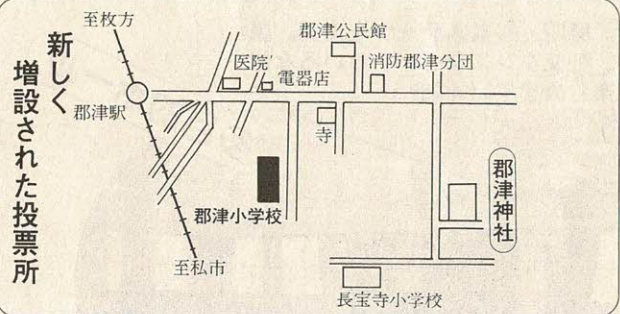

選挙

7月1日から

星田出張所でも

税の証明を交付

市役所税務課で取り扱っています。税の証明が、7月1日から星田出張所でも交付できるようになります。交付できるのは、次の証明です。

課税(所得)証明・評価証明・納税証明など
 なお、申告をされていない方は、証明が交付できません。市役所税務課までおこしください。
 ○問い合わせ 星田出張所 (☎91・2031) または 税務課 (☎92・0121内線115)

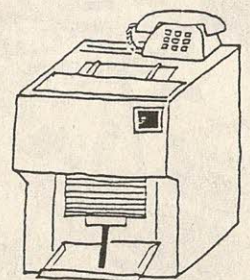

児童手当の「現況届」

6月中が提出期限です

児童手当を支給されている方は、毎年6月中に「現況届」を提出していただくことになっています。

現況届の用紙は5月下旬に、受給者あてにお送りしています。
 日オープンした保健福祉総合センター内世代間交流センターで行っています。
 なお、現況届の用紙を紛失または未着の方は、用紙をお送りしますので、ご連絡してください。

現況届を提出されない場合は、6月分以降の手当が受けられなくなりますので、必ず提出してください。
 現況届の受付は、6月1

○問い合わせ
 世代間交流センター内
 社会福祉課医療福祉担当
 (☎93・6400)



6月は 土砂災害防止月間

今年も、梅雨の季節となり長雨による土砂災害が起きやすい時期に入ってきました。局地的な集中豪雨は、土砂流・地すべり・がけ崩れなどの土砂災害を各地で発生させ、人命・家屋などに大きな被害をもたらします。

ふだんから家の周辺の見回りをを行い、危険なところがあれば防災措置を講じるようにしましょう。

特に降雨時には、気象情報に十分注意し、いざという時には安全な場所に避難できる

土木・水道

ように、日ごろから心がけましょう。

「こんなときは要注意」

- 1時間に20mm以上の降雨が続くとき
- 降り始めてからの総雨量が100mmをこえるとき
- 表面が覆いかぶさっているがけ(オーバーハング)
- 斜面に大きな石が露出しているがけ
- 表面に湧水のあるがけ
- 亀裂の発生しているがけ



- 勾配30度以上、高さ5m以上のがけ
- 亀裂の発生しているがけ
- 表面に湧水のあるがけ
- 問い合わせ
土木総務課(☎92・0121内線201)

市内小中学生に配布

「ふるさと交野の水」パック

交野市水道局では、6月初旬に水道週間行事の一貫で交野市内の小中学生に「ふるさと交野の水」1ℓ

みんなの自然
みんなの水を大切に



パックを配布しました。これは、ふだんなにげなく使っている水の大切さ、自然の大切さをわかっていただきたいと思って配布しているものです。

市内在住で私立の小中学校等へ通学されている方には、

水道局・市役所市民課・星田出張所の各窓口でお渡ししています。

○ 問い合わせ 水道局(☎91・0016)

いわふね自然の森

プラネタリウムからのお知らせ

いわふね自然の森天体研修センターでは、次のとおりプラネタリウムを投影しています。

- A 一般用番組
「天の川」 白いクルーザーの旅
- B 幼児用番組
「お日さま お月さま お星さま」

なお、学習番組装てんと点検のため、7月13日～19日まで、休館させていただきます。

7月20日からは従来どおりです。

プラネタリウム投影予定

曜日	月	火	水	木	金	土	日
上映時間							
午前 10:00	B	休館	B	A	A	A	A
午後 2:00	A	日	A	A	A	A	A

○ 問い合わせ センター事務所(☎93・3131)

無料民事調停相談

とき 毎月1・3木曜日
10:00～12:00
ところ 枚方簡易裁判所



5月から枚方簡易裁判所の業務が、毎週土曜日休みになりましたので、次のとおり相談日を変更します。

- とき 毎月第1・3木曜日 午前10時～正午
- ところ 枚方簡易裁判所内 民事調停委員控室(枚方市大垣内町2-9-37)
- 内容 民事に関する紛争(土地・家屋・金銭・交通事故など家事を除く民事一般事件)
- 問い合わせ 枚方簡易裁判所(☎45・1261)

年金資金で

休日診療所開設

みなさんが支払われている厚生年金・国民年金の資金は、みなさんの将来の年金給付だけでなく、みなさんの暮らしのこんなところで役立っています。

大蔵省から年金積立金の還元融資として平成3年度分は、医療体制の充実を図るために1億8200万円を受け、健康増進センターの休日診療所を開設、また清掃業務の充実を図るため

簡易保険の
還元融資で
公園の用地買い取り

市では、みなさんが積立てをしておられる郵便局の簡易生命保険積立金から、還元融資額7840万円を受けて、平成3年度に星田公園・倉治公園用地の買い取り事業を行いました。

○ 問い合わせ 財政課(☎92・0121内線220)

お知らせ

ごみ

処分地の寿命が……

進めよう ごみの減量・分別収集

「2507トン、2646トンそして3106トン」

これは、市の昭和63年度から平成2年度までの粗大・不燃物ごみの年間収集量です。

2年度で年間3106トン、昭和63年度に比べると、わずか3年間で約1・2倍にふくれあがっています。

現在、収集した粗大・不燃物ごみは、市内の最終処分地に埋めています。この処分地が満杯をはるかにこえた状態となっています。

最大の理由は、粗大・不燃物ごみに混ざって出されるダンボール・新聞・雑誌・衣類（ぼろぎれ）といった燃えるごみです。

これらの資源ごみは、出来るかぎり廃品回収業者に引き取ってもらうか、燃えるごみとして生ごみと一緒に収集日に出してくださいるようにお願いします。

新たな最終処分地は、なかなか見つかりません。市でも、処分地の寿命を延



環境第2課からのお願ひ
狭い道路での駐車で、し尿収集車が立ち往生する事態が頻発しています。車は、必ず駐車場に止めましょう。

市は、水や泡などを使う「特殊汲み取り便所」または、これらに類する構造をもつ「特殊便槽」は、収集業務に支障をおよぼすため、設置を制限しています。

ご協力をお願いします。
○問い合わせ 環境第2課 (☎92・2471)

市役所で禁煙タイム実施

午前と午後の2回

市では、5月6日から、全ての施設で午前9時から10時30分までと、午後1時から3時までを「タバコを吸わない時間（禁煙タイム）」としました。

市では、4月から、市庁舎内での会議についても禁煙とされています。

ご来庁のみなさんのご協力をお願いします。



○問い合わせは人事課 (☎92・0121内線271)

「宅地化する農地」に税の減額措置

固定資産税等の10分の9を減免

市街化区域内の農地のうち「宅地化する農地」について、一定期間、固定資産税等を減額する措置があります。

対象となる農地は次の条件を満たすものです。

- ①平成4年1月1日現在において、特定市街化区域農地であること
- ②平成3年4月1日～平成4年12月31日に、開発許可の申請等一定の計画的な宅地化のための手続きが開始されていること
- ③平成3年4月1日～平成5年12月31日に、開発許可等の宅地化のための計画策定がなされ、それについて平成6年3月31日まで

①該当する土地に、平成4年1月1日～平成11年12月31日に一定の貸家住宅を新築していること。②その貸家住宅の敷地の用に供する土地について、良好な居住環境の整備のための公共施設の整備が行われたと市長が認定したこと。

○減免額等の問い合わせ 税務課固定資産税担当 (☎92・0121内線125)

外国人留学生の

民泊家庭を

さがしています

関西外国語大学では、9月に来学する外国人留学生の受け入れ家庭をさがしています。

外国人だからといって、特別の配慮は全くありません。食事・風呂・トイレなど

家と同じものでよいのです。留学生にとって、日本の風俗・習慣を実際に体験するのもひとつの大きな勉強となります。

- 期間 9月～12月
- お礼 58000円 (11・12月は暖房費として、さらに7000円)
- 申し込み・問い合わせ 関西外国語大学国際交流課 (枚方市北片鉾町16-1 ☎51-6751)

6月は就職差別撤廃月間です

しないさせない 就職差別

公正な採用選考を

就職差別110番

☎06・943・4674

期間 6月22日(月)～26日(金)
時間 午前9時30分～午後8時

みなさんは、就職する際の採用選考の面接で、こんなことを聞いた、あるいは聞かれたという経験はありませんか。○あなたの本籍地はどこですか。

○お父さんの職業は何ですか。どこにお勤めですか。収入はどのくらいですか。○お父さんは亡くなられた

のですか。亡くなられた原因は何ですか。

○あなたの住んでいる家は持家ですか。

○家の宗教は何ですか。どの政党を応援していますか。

人を求めている事業主のみなさん、このような質問をしていて、変だとは思いませんか。

仕事を探している求職者のみなさん、このような質問をされて、いやだなと感じませんか。

就職するのに、本籍、親の職業や収入、資産、家族の状況、宗教、思想などといったことが一体どんな関係があるのでしょうか。

「公正な採用選考」とは、応募者の能力や適性が求人職種に合っているかどうかと

府では、就職差別解消のため、特設電話を開設して相談に応じるなど、幅広い府民運動を展開しています。

健康保険・厚生年金保険適用事業所

事業主のみなさんへ

健康保険・厚生年金保険適用事業所

健康保険・厚生年金保険適用事業所

健康保険・厚生年金保険適用事業所

健康保険・厚生年金保険適用事業所

健康保険・厚生年金保険適用事業所

健康保険・厚生年金保険適用事業所

健康保険・厚生年金保険適用事業所

健康保険・厚生年金保険適用事業所

健康保険・厚生年金保険適用事業所

「ごめんなさい

5月号広報人権作文の欄

中、「ひめゆりの少女たち」の著者は、那須田 稔さん

でした。また文中の、宮良(みやよし)ルリ子さんの

記述は、宮良(みやら)ルリさんに訂正させていただ

きます。宮良ルリさんは、ひめゆりの少女の一人です。

いうことを判断するものでなければなりません。

本人の適性や能力と何ら関係のない、このようなことが採用基準として用いられたと

したら、それは基本的人権の侵害につながる全く不合理な選考方法であると言わざるを得ません。

府では、就職差別解消のため、特設電話を開設して相談に応じるなど、幅広い府民運動を展開しています。

府では、就職差別解消のため、特設電話を開設して相談に応じるなど、幅広い府民運動を展開しています。

府では、就職差別解消のため、特設電話を開設して相談に応じるなど、幅広い府民運動を展開しています。

府では、就職差別解消のため、特設電話を開設して相談に応じるなど、幅広い府民運動を展開しています。

府では、就職差別解消のため、特設電話を開設して相談に応じるなど、幅広い府民運動を展開しています。

府では、就職差別解消のため、特設電話を開設して相談に応じるなど、幅広い府民運動を展開しています。

府では、就職差別解消のため、特設電話を開設して相談に応じるなど、幅広い府民運動を展開しています。

府では、就職差別解消のため、特設電話を開設して相談に応じるなど、幅広い府民運動を展開しています。

府では、就職差別解消のため、特設電話を開設して相談に応じるなど、幅広い府民運動を展開しています。

府では、就職差別解消のため、特設電話を開設して相談に応じるなど、幅広い府民運動を展開しています。

府では、就職差別解消のため、特設電話を開設して相談に応じるなど、幅広い府民運動を展開しています。

府では、就職差別解消のため、特設電話を開設して相談に応じるなど、幅広い府民運動を展開しています。

「人権問題について―差別意識―」

関西創価学園高等学校 三年生

本 田 宣 広 さん

現在の世界で、法的な差別は消えつつあります。しかし、「あちらの人」「朝鮮人」「ジャップ」「イワン」等、みなさんもふと街角で聞いたり、テレビで見聞きしていませんか。

私たちは、差別的言葉を使わない方がよいことも、差別することはいけないことも、わかっています。誰かに教えられねば、そして社会全体が前述のような言葉を差別的なニュアンスで使っていないければ、無くなる言葉ではないでしょうか。

私は、差別的言葉の奥に潜む人間の恐るべきエゴイズムを白日にさらすことが、人権問題の解決に一つ近づくと感じます。

例えば、「朝鮮人」の言葉には、朝鮮人蔑視(べつし)という不当なイメージを感じます。

関東大震災での悲劇、大東亜戦争時の仕打ちや創氏改名や日本語使用強制等、当時の日本の行為を憂えます。

私は、世界史において繰返される数多くの悲劇の

中に、人間の恐ろしい心を見る思いがします。つまり人間は、自分の優位を確保する為に、相手を不当に低く評価する。逆に言えば、最も恐ろしい相手に対する恐怖をごまかす為に、けな

しつけているのではないのでしょうか。このエゴイズムの固まりのような心が、人権問題解決の大障害となっていると思います。

人間どうし互いに良く理解すると共に自らを高め、理解してもらうように努力することが大切だと思います。強く優しい心を育てるために、教育

がないでしょうか。人の心は、一瞬一瞬変わるものであり、完璧を目指して努力することが大切です。人の心は、海のように優しく、大宇宙の星々のように自由で、ダイヤのように強いものだと思います。

良い環境を創り、守っていくことを、人生の課題にすることが、一人一人にとって大切なことだと思います。

《心の窓》人権作文

一心豊かな 明るい社会を めざして⑨

健康保険・厚生年金保険適用事業所

健康保険・厚生年金保険適用事業所

健康保険・厚生年金保険適用事業所

健康保険・厚生年金保険適用事業所

健康保険・厚生年金保険適用事業所

スナップ

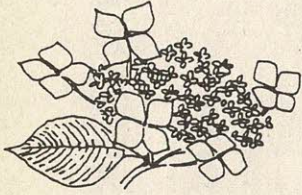

▲「あれがカルガモ」交小児童がバードウォッチング

5月21日、交野小学校の3年生の児童が、17日オープンした交野いきものふれあいの里を訪れました。ふれあいセンターでは、昆虫のビデオを見たり、指導員さんの説明を聞いたりして、生きものの生命の尊さについて学びました。

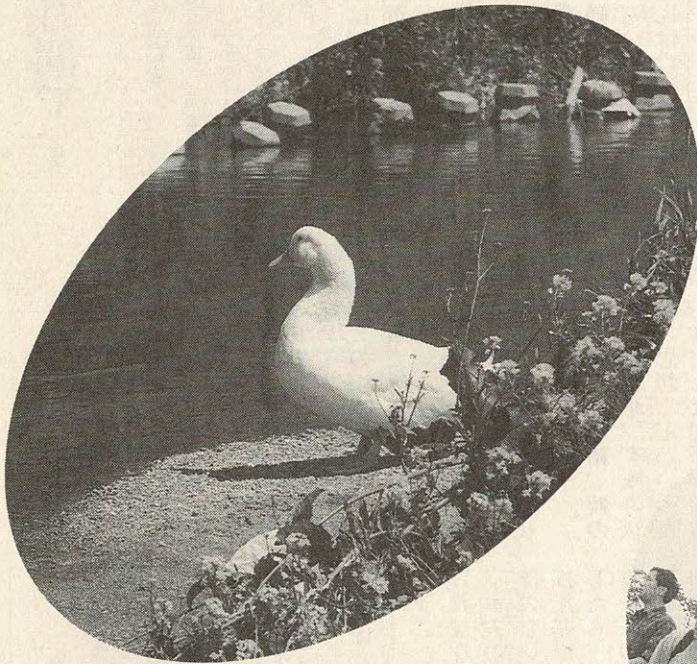

5月15日、「森から傍系へ歩こう」をテーマに、市民教養講座が開かれ、63人の参加者が交野市古文化同好会会長の奥野平次さんを先頭に、天田（天田宮）神社・南山弥生遺跡・かいがけの道などを散策しました。

▼新緑の交野を歩こう！

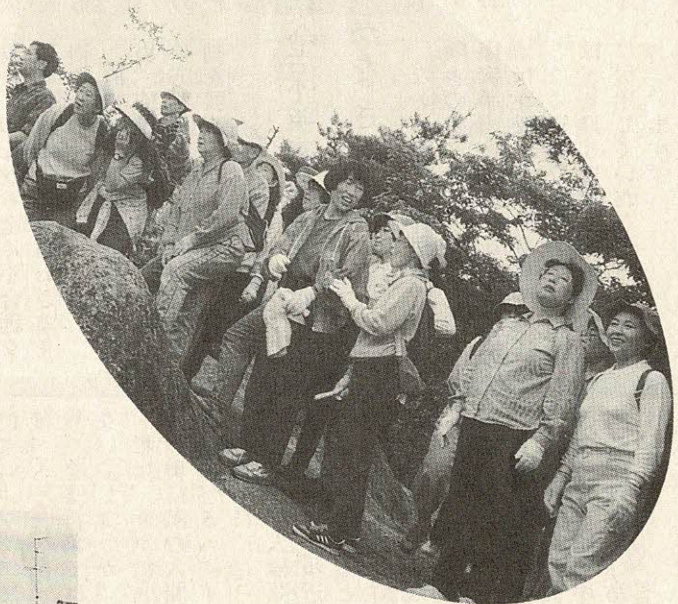

▲天の川のアヒル君

河川工事が進むにつれて、下流へと来ているようです。早く工事が終わって、アヒル君にとって住みやすい天の川になるといいですね。



◀天までとどけ 手づくりこいのぼり

5月1日、くらやま幼稚園であすなろ園児や地域の子もたちと一緒にこどもの日の集いが開かれました。

園児たちの作ったこいのぼりが青空の下で泳ぐなか、ゲーム等をして楽しいひと時をすごしました。

テレホンサービス ☎92・1599

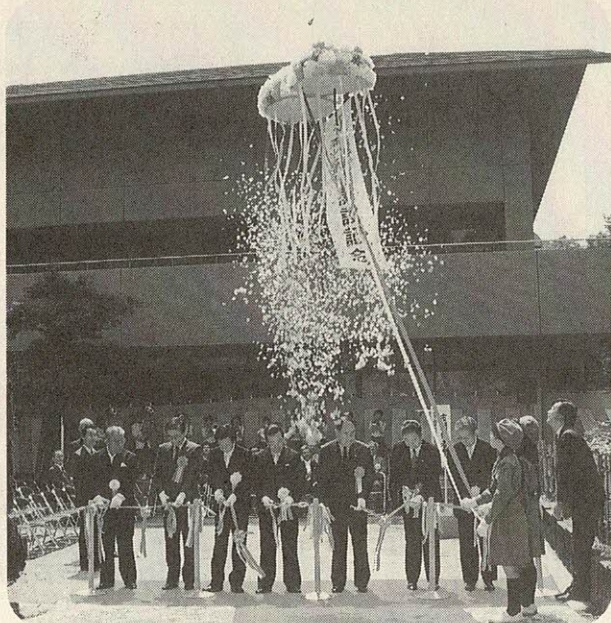

◀いわふね自然の森がオープンしました

5月31日、いわふね自然の森がオープンしました。
自然の森にはキャンプ場やプラネタリウム陶窯（かま）・炭焼き窯等の施設があります。施設に関する問い合わせは、☎93・3131



▲小手、面、胴

4月19日、武道館で、剣道連盟会長杯剣道大会が約300人の参加者で開かれました。気合いの入った試合が展開され次々と勝敗が決まっていきました。



◀第20回交野市老連ゲートボール大会

4月28日、ぬけるような青空の下、私部公園グラウンドで20チーム参加の大盛会。熱戦の結果は次のとおりでした。

- 優勝一森
- 準優勝一星田山手A
- 第3位一天野が原A・青山

▶“市民で制作しよう”
人権・福祉モニュメント

6月1日オープンした保健福祉総合センターの玄関横に、人権福祉の記念像を建てようと、実行委員会（奥田保三会長）の結成総会が5月10日に行われました。

実行委員会では、デザインの公募や会への参加を呼びかけています。問い合わせは、☎91・9381



S N A P S H O T

市の人口

5月末現在

人口 67,400人 世帯数 21,305
男 33,467人
女 33,933人

月の動き

出生 55人 転入 336人
死亡 25人 転出 256人

5月の火災と救急

	火災出動	救急出動
5月	1件	124件
4年累計	13件	562件
3年累計	12件	524件



国の重要文化財にも指定されている鎌倉時代の名士、快慶の作品が交野市にもあると聞いて、さっそく訪ねてみました。

河内森駅を出てまっすぐ山に向い、ひたすら山道を登っていくと、40分程で傍示の里です。小さな、どこか懐かしい感じのその集落に、八葉蓮華寺(はちようれんげじ)があります。車で行くこともできますが、その昔、奈良

新緑がさわやかでした

八葉蓮華寺の阿弥陀さま 若山 宏子

の大仏の資材も運ばれたという「かいがけの道」の風情を楽しみながらのハイキングもなかなかいいものです。快慶作というと、まず思い浮かぶのが教科書に載っていた、奈良・東大寺の仁王像のあの怖いお顔。しかし、この山里の小さなお堂の阿弥陀さまは、優しい穏やかな微笑を浮かべて出迎えてくれました。よく見るとたいへん若々しいお顔だちで、少し前に踏み出したポーズは、お堂の外の初夏の光が、まだ少し恋しそうにすら感じられます。

美しい新緑の中、初々しい阿弥陀さまとの楽しい出会いの一日でした。八葉蓮華寺の阿弥陀如来立像は、8・12・1・2月を除く毎月第3日曜日、午前10時から午後3時までの間、一般公開されています。

「歌う心に友情を！」

第16回定期演奏会 原田 治美

4月26日(日)、午後1時から、スポーツレクリエーションセンターで第16回定期演奏会が開かれました。交野市が少年少女音楽団を作って20年、最初のころは団員が集まらず、5年目ごろからやっと、年1回定期演奏会が開けるようになったのだそうです。

音楽団のキャッチフレーズは、「心の和」「歌う心に友情を」で、この言葉のとおり年齢に関係なく、小学生から高校生までの子供たちが和気あいあいと、毎週の練習に励んでいます。

演奏会は4部で構成され、第1部の消防少年少女音楽隊は、演奏だけでなく演奏に合わせて女の子の団員がバトンやポンポンを使って私たちの目を楽しませてくれました。また第2部の少年少女合唱団は、美しい歌声を聞かせてくれましたし、第3部のジュニア吹奏楽団の演奏も力強く、特に最後に演奏した「聖者の行進」は私にも



耳慣れた曲で感動しました。そして第4部は、少年少女合唱団の団員と研修生がしめくりしました。

研修生というのは、去年5月に入団した14名の子供たちのことです。この1年間歌の基礎を勉強し、今回「未知」という名の船にのり」という歌を歌ってくれました。

今回初めて交野市の定期演奏会に行ったのですが、みなさん一生懸命で、その熱意と暖かさがコンサートを通して私にも伝わってきました。

290年前にタイムスリップ?

北田家を訪ねて 河内山 美智子

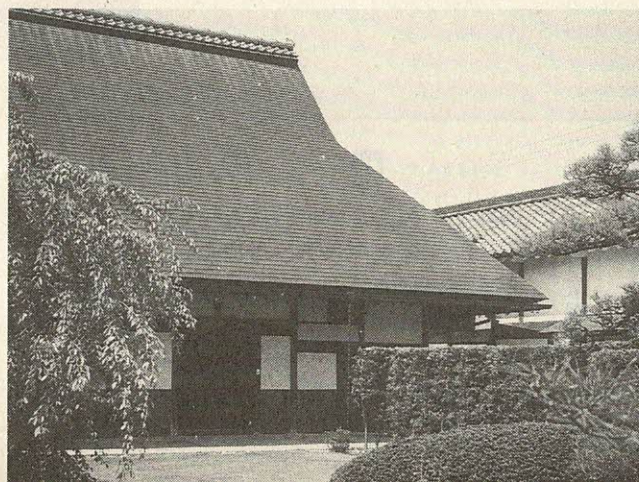

交野市役所から徒歩5分、重要文化財に指定されている北田家を訪ねました。NHKで放映された「大平記」で、後藤久美子ふんする北畠顕家の子孫が、こんな身近に住んでいらつしやろうとは思いがけない感動でした。

日本一長いという表門は、黒塗りの壁板が白い漆喰(しつくい)に映えてなんともみごとな長屋門です。それをくぐると左手に籠が3つも吊り下げられ、右手には1200坪の敷地に立つ代官屋敷という名にふさわしい主屋の豪壮な姿が見えてきます。この庭を刀を差した侍たちが行き来していたのかと思うと、290年前にタイムスリップしたかの様な錯覚を覚えました。家屋の大きさはもちろんのこと、幾つものかまどや、井戸の多さに当時の北田家の勢いを知ることができました。

4年の歳月と3億2000万円余りを費し保存修理が行われただけあって、往時をしのぶ見事な姿が再現されたのです。文化財ですので当時の風情を崩さず、かといって老朽化も防がねばならないという誠にむずかしい大工事だったろうと推察しました。

ぜひ一度、交野に残る貴重な文化に出会ってみてください。(8・1月除く毎月第3火曜日 午前10時〜3時)



がんばれ!

未来のラグーマン

武田 みゆき

ラグビーブームもすっかり定着した感のあるこのごろです。この交野市でも、毎週日曜日、岩船小学校で未来のラグーマンたちが、楽しく練習しています。さわやかな春の日曜日、代表の今田先生にお話を伺いました。

―交野ラグビースクールはいつ頃から始まったのですか。

―一番最初の卒業生が、30歳になりますから、もう20年くらい前になりますね。文部省下の体育連盟に属しているラグビー連盟で、全国にラグビー人口を増やし、底辺を広げようということで始まったのです。大阪では、このラグビースクールが2番目に古いんですよ。

―基本方針は。

憲法って何?

'92 わいわいサミット

山際 佐代子

「憲法って何?」 憲法記念日の5月3日、小学4年生、6年生の子供たち27人が参加して市議会本会議場で'92 わいわいサミット(子供議会)が開かれました。

このサミットは、憲法週間に子供の目から憲法の自由平等・平和について楽しく考えてみようという開かれたもので、ゴミの再利用法の提案やいじめの話、学校の先生への要望など、自由な発想や意見が活発に交されました。

本会議場では、林智良氏(京都大学法学部研究科)が議長となり、北田市長、大門市議会議長などが理事席につき、市長のあいさつの後、質疑応答が始まりました。

―「ゴミをちがう星へ移すことはできるのですか。」

―「すばらしい考えですね。しかし自分の所さえよければいいというのではいけません。地球の中でできたゴミは地球で処理しなければいけないと思います。どうしたらゴミが少なくなるか勉強してください。」

―「外国にはゴミを捨てたら罰金があるのに、交野はなぜないのですか。」

「ラグビーを通じて、体と精神の健全な発達を図るという事です。ラグビーは、球技、走り、格闘技の3要素の複合競技なので、激しいスポーツです。小学生は体が未発達ですから、勝負にこだわらずに基本的プレーを教えています。高校などでは部員が多くて指導者が少なく、ラグビー部に入っても、基本をマスターする暇がない。高速道路に乗るまでのアプローチを教えているのです。」

―精神的な発達と言うと。

―「そうですね、今のお子さんたちはひ弱です。負けても泣かない、勝ってもおごらない、たくましい子にと思っています。目立つプレーばかりでなく、我慢することを覚えて行かなくてはいけません。また、先程言った3要素のうち自分の得意なものを生かしていくことが、自信につながって、伸びていくのです。いったんとりこになると、一生楽しめる奥の深いスポーツですよ。」

―有難うございました。

―「罰金をとるのが本当に正しいのでしょうか。自らがゴミを捨てないようにすることが大切だと思います。」

―「看護婦さんが少なくなっているようですが交野では」

―「看護婦さんの仕事は大変で、希望者が少なく、交野においても不足して困っています。」

―「なぜ日本というのですか。」

―「なぜ地球というのですか?」

等々、子供たちは緊張しつつもうれしそうに手を挙げてマイクの前に立ち、答弁側もびっくりするような質問や市の行政について発言をしてくれました。

この日の体験を忘れないで、社会の役に立って欲しい。また、自分の権利を主張するだけでなく、義務も大切だと感じて欲しいと願います。



健康は自分で管理

毎年誕生月には
健診を受けましょう

問い合わせは健康増進課

(☎93.6400)

保健所だより

問い合わせは四条畷保健所
☎78・1021

乳幼児の相談・健診には母子健康手帳を持って来て下さい。

○実施場所

- (四) - 四条畷保健所
- (保) - 保健福祉総合センター

一般健康相談 (四)

○毎週火曜日 9:30~10:30受付
胸部レントゲン検査・風しん抗体検査・血液検査 (診断書は金曜日午前中に交付)

食事栄養相談 (四)

○予約制

高血圧や糖尿病などの食事療法

精神衛生相談 (四)

○予約制

精神障害とアルコール中毒で困っている人

療育相談 (四)

6月16日(火) 13:00受付
先天性股関節脱臼の早期発見
大腿四頭筋拘縮症など

3か月児健診 (保)

7月14日(火) 13:00~14:00受付
対象は4年3月生まれの乳児

2歳児歯科健診フッ素塗布 (四)

7月9日(木) 13:00~14:30受付
対象は2年6月・7月生まれの幼児
費用は330円で定員30人

総合健診

毎年、誕生月に総合健診や市民健診を受けませんか。健康増進課では、1年に1回、ご自身の誕生月に健康診断を受けられ、充実した1年を過ごされるようお手伝いをしたいと考えています。

健康に生活していても、気づかないうちに発生している病気があります。病気が重くならないうちに早期発見し、早期に治療するための第一歩が健診です。総合健診を受けて、健康チェックをしましょう。7月以降の予約を受け付けています。

- とき 毎月第1水曜日
- ところ 健康増進センター
- 対象 市内在住の40歳以上の
- 内容 問診・血液検査・心電図検査・血圧測定・身体計測・検尿・胃がん検診・肺がん検診(結核検診)・大腸検診
- 費用 女性には、乳がん検診・子宮がん検診(けい部・体部)も同時に実施します。
- 結果 医師から個別に結果説明・歯科相談。

費用が免除される人

次に該当する人は健診費用は、無料です。
○70歳以上の人(受診時に医療受給者証を提示ください)。
○生活保護世帯および市民税非課税世帯に属する人
(あらかじめ健康増進課まで申し出て下さい。)

市民健診

- 定員 50人(予約制)
- 費用 男性 1500円
女性 2000円
(体がん検診を受ける人は、2400円)
- 申し込み 健康増進課(電話でも受け付けます)
- とき 6月18日(木)
7月16日(木)
- ところ 健康増進センター
- 対象 市内在住の16歳以上の
- 内容 問診・身体計測・聴打診・血圧測定・検尿・血液検査・結核検診

- 費用 40歳以上の人には、心電図検査・胃がん・肺がん、大腸がん・子宮がん・乳がん検診が加わります。
- 定員 50人(40歳以上)
- 費用 16歳~39歳は2000円
40歳以上は 男性6000円~15000円
女性6000円~20000円

子宮がん 乳がん 検診

2400円(体がん検診を受ける人は)
○申し込み (体がん検診を受ける人は) 39歳以下の人は直接会場に予約が必要です。(電話でも受け付けます)
※乳がん検診は結果説明時に実施します。

女性の「がん」と聞くとすぐ思い出されるのが子宮がん・乳がん、ともに気になる病気のひとつです。しかし、いくら気にしていても、検診を受けなくては自分が大丈夫かどうか分かりません。初期のがんは症状のないこ

- とき 7月1日(水) 子宮がん検診、乳がん検診を実施
- ところ 健康増進センター
- 対象 30歳以上の女性
- 定員 15人
- 費用 子宮がん4000円(体がん受診者は8000円)
- 申し込み 健康増進課(予約制)
- 7月9日(木) 乳がん検診のみ実施
- 7月10日(金) 乳がん検診のみ実施
- 7月13日(月) 乳がん検診のみ実施

保健福祉総合センター（ゆうゆうセンター）

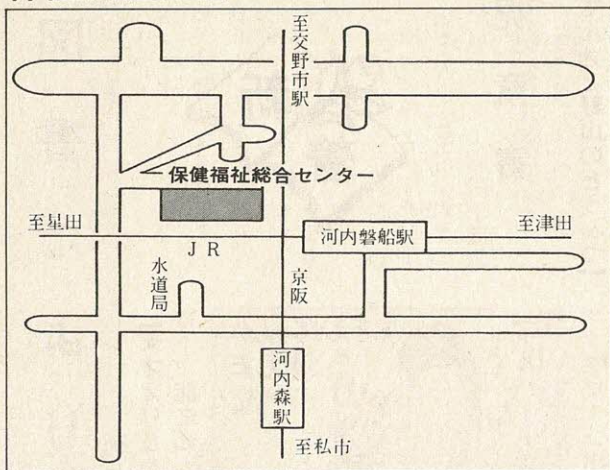

4歳代健診



いままでのチャイルドデンタルスクール（4歳代健診）に、小児科医による小児科健診を加えました。
心や身体、歯の相談を受け付けます。

○とき 6月17日(水)
午後1時～2時受付

○費用 無料
○申し込み 当日健康増進課

○持ち物 幼児の歯ブラシとコップ・母子健康手帳

○スタッフ 小児科医師・歯科医師・心理相談員・歯科衛生士・栄養士・保健婦

○内容 内科健診・身長体重測定・歯科健診・カリオスタット検査・ブラッシング指導・むし歯予防の紙芝居

○対象 昭和63年4・5・6月生まれの幼児と前回未受診（昭和63年1～3月生まれ）の幼児

○ところ 健康増進センター

日本脳炎予防接種

6月16日～26日

この予防接種は、3歳以上の小学校入学前の幼児が対象で、初めて受ける年に1・2週間の間隔で2回、翌年に1回の注射を受けます。

その後は、3年ごとぐらいに1回受けてください。

- 費用 1人1回につき300円で、接種時に集めます。
- *市民税非課税世帯・生活保護世帯は無料ですので受付で申し出てください。
- 持ち物 母子健康手帳・印鑑（幼児の体温は接種当日の朝、自宅ではかっておいてください。）
- 申し込み 直接会場

と き		と ころ
1回目	2回目	
6月16日(火)	23日(火)	倉治公民館
17日(水)	24日(水)	妙見坂松下集会所
18日(木)	25日(木)	星田市民センター
19日(金)	26日(金)	健康増進センター

*受付時間 午後1時45分～3時
時間に遅れると接種できません。

○問い合わせ 健康増進課
(☎93・6400)

市民健康講座
「働きざかりの突然死を考える」

循環器系の病気が原因で、市の救急車で運ばれた方々の集計データを元に、突然死の現状と予防・対策について2回シリーズで考えます。

○とき 6月23日(火)
6月30日(火)

○ところ 保健福祉総合センター

○講師 枚方市医師会会員 高橋医院 高橋勝則さん

○費用 無料(定員50人)

○申し込み 健康増進課(申込順・予約制)

○対象 循環器系の病気が原因で、市の救急車で運ばれた方々の集計データを元に、突然死の現状と予防・対策について2回シリーズで考えます。

1歳6か月児健診

○とき 6月16日(火) 午後1時～2時受付

○ところ 健康増進センター

○対象 2年11月生まれの乳幼児

○申し込み 直接会場

乳幼児育児相談

○とき 7月8日(水) 午前10時～11時30分受付

○ところ 健康増進センター

○内容 育児相談・歯科相談・身体計測など

○持ち物 母子健康手帳

蚊・ハエ・ゴキブリ駆除剤

6月30日まで配付

6月1日から30日までの1か月間、大阪府下全域でゴキブリ駆除運動を展開しています。

市でも、市役所環境生活課と星田出張所でゴキブリ駆除剤と蚊・ハエ駆除剤を配付しています。

- 配付日 6月30日までの午前9時～午後5時まで
ただし、土曜日の午後と第2・第4土曜日、日曜日は除きます。
- 配付数 1人1袋（印鑑が必要です）
なお、各自治会など（50世帯以上）で、一括して配付を希望される場合は、環境生活課へ申し込んでください。
- 問い合わせ 環境生活課消費・環境衛生担当
(☎92・0121 内線191)

図書だより



児童書

- 【おてんきと野山のどうぶつ】 岸田 衿子 日本書籍
- 【かばくのはるなつあきふゆ】 ひろかわ さえこ あかね書房
- 【こんにはおひさま】 高田 敏子 女子パウロ会
- 【てのなかのちぎゅう】 マイケル・フォアマン 佐学社
- 【アカネちゃんのなみだの海】 和登 新日本出版社
- 【にじ色のガラスびん】 松谷 みよ子 講談社
- 【ピクマル あかね書房】 M



【天才えりちゃんが消えた】 竹下 龍之介 岩崎書店



【アルバートのアルファベツト】 レスリー・トライオン ブックローン出版

【はじめてのやさいスープ】 ジェーン・モデシット 福武書店



【わたしの母にっぽんの母】 今井 美沙子 理論社

【性の絵本1・生きるってどういうこと?】 山本 直英 大月書店

【夢を追いかける】 ピーター・シス ほるぷ出版

一般書

【人生密度7年説】 西丸 震哉 情報センター出版局

【生きて生きて】 山崎 朋子 海竜社



【原宿日記】 林 真理子 朝日新聞社

【ビリー・バズゲイト】 E・L・ドクトロウ 文藝春秋

【世界のなかの日本】 司馬 遼太郎 中央公論社

【二〇三〇年東北自治区】 半村 良 新潮社

【日本を叱る】 谷沢 永一 講談社

【日本列島の旅】 加藤 浩 日本交通公社

【エミリー・ブロンテ】 キヤサリン・フランク 河出書房新社



【汚名】 杉本 苑子 毎日新聞社

【あかるくひろびろ マンションリフォーム】 アトリエ サンク 経済調査会



【男の子の思春期】 尾木 直樹 学陽書房

【暴落企業】 清水 一行 光文社

【熱帯雨林の死】 アンドリュウ・レヴキン 早川書房

【小説鴉外の恋】 萩原 雄一 立風書房

【農業嫌いの野菜づくりの本】 中林 直樹 三水社



【天皇になろうとした将軍】 井沢 元彦 小学館

【火城】 高橋 克彦 PH P 研究所

【密室の毒薬】 和久 峻三 双葉社

【新・日本人の条件1 東京症候群】 NHK新・日本人の条件プロジェクト 日本放送出版協会

消費者相談

マルチ商法に気をつけて!

Q 学校の友人に「いいアルバイトがある。説明を聞きに行こう」と誘われ説明会場に行きました。ピルの一室の説明会場には「マネージャーとサブマネージャー」という男性がいて「販売活動をしてお金儲けをしてみないか。海外旅行の費用も車の購入費もすぐにかせぎだせる」と販売活動に参加するよう勧めました。そして「販売活動をするためには商品をまず買ってもらう」といけな

A このように販売組織に加入して商品を買ったり商品の購入を斡旋する取引を「マルチ商法」と呼んでいます。マルチ商法は「訪問販売法」契約後14日以内に業者に文書で解約を申し出れば、無条件で契約解除できるクーリング・オフ制度が設けられています。相談者は業者に契約の解除通知を出せば、販売組織から脱退し化粧品セットも返品することができます。

助言 マルチ商法の勧誘員は簡単にお金儲けができると思ってしまう人も多々あります。しかし、販売員になったものの商品を買ってくれる人など簡単に見つかりません。手元には必要でないのに購入した商品とその支払いのみが残る結果になることが多いようです。最近、本相談のように学生や若いサラリーマンの間でマルチ商法の勧誘が盛んに行われています。知人に勧められたからといって安易にマルチ商法に参加しないようにしましょう。

催し案内

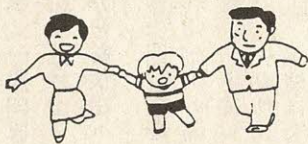

第33回 交野親子映画会

6月14日(日)、1回目午前10時30分上映、2回目午後2時上野、市民スポーツセンター。映画「ぞう列車がやってきた」ほか短編および歌唱指導。入場券子ども(4才以上)・大人とも600円。入場券は当日会場で購入。問い合わせはノ尾さん(☎92・0170)

6月16日(火)～6月19日(金)

チャレンジザパソコン



みんなの ひろば

午前10時～午後3時北大阪商工会議所校方本所。内容はワipro・パソコンの初級コース。講師は北大阪商工会議所職員。定員は各コース10人合計40人。受講料は20000円。申し込み・問い合わせは枚方市大垣内町3-17-1 北大阪商工会議所情報センター(☎45・1111)

第10回北河内

わんぱく相撲大会

6月21日(日)、午前8時30分から門真市四宮公園常設土俵で開催。問い合わせは交野青年会議所(☎92・4500)

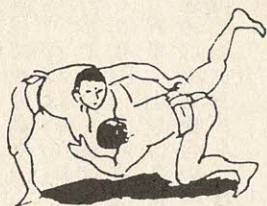

写真寸評会

6月21日(日)、午前10時～正午、体育文化センター。内容は自作の写真四ツ切3点まで(台紙なし)を持ち寄り、レベルを問うのではなく、相互間の技術向上を目的とした寸評会。参加費は無料。主催は交野写真同好会(当日会場でも入会も受付)。申し込み・問い合わせは当日直接会場か井戸さん(☎91・3664)

寄席と話し方 スピーチ大会

6月27日(土)、午後2時～4時、郡津公民館。テーマは、①有志による3分間スピーチ②講演「話し方の重要性について」③楽しい上方落語。講師は21世紀話し方サロン会長仲西正幸さん。入場料は無料。問い合わせは辻本さん(☎91・6336)

人形劇

6月27日(土)、午後1時30分開演、体育文化センター。演題は「あさとゆう」ほか。主催は人形劇団やまんば。入場料は無料。問い合わせは体育文化センター図書室(☎93・4881)

交野洋画 遊YOU展

6月30日(火)正午～7月12日(日)午後4時まで、体育文化センター。内容は市内の洋画家有志56人による合同展。市教育委員会後援。問い合わせは小橋さん(☎92・0782)

交野俳句会 「7月例会」

7月5日(日)、午後1時～4時30分、体育文化センター。内容は出句、選句、披講、講評等。費用は6か月30000円。申し込み・問い合わせは当日会場か池見さん(☎91・0169)

在宅老人への 福祉サービス

7月15日(水)・23日(木)、午前9時30分受付、軽費老人ホーム明星。送迎可。対象は市内在宅のお年寄り(60歳以上)。内容は映画・昼食・カラオケ・入浴・囲碁・卓球・その他、映画は7/15「裸の大将」、7/23「百万両五十三次」。定員60人。参加費は10000円(昼食代含む、陶芸・喫茶は別途料金が必要)。主催は軽費老人ホーム明星。申し込みは電話にて開催日の2日前までにホーム明星(☎91・2029)。

声

二七札の簡単な見分け方 名人に聞きました

最近、二七1万円札が大坂や神戸で見つかりました。

交野市郡津5-65-3にお住まいの橋本安史(元神戸税関勤務で二七札の見分け方のベテラン)さんに二七札の見分け方について聞いてみました。

二七札を見分けるのは専門家の領域のように思っておられる方が多いようです。しかし、本物はだれでも簡単に見分けられるように作られています。円が国際化した現在、1万円札に限らず二七5千円・二七千円が出てくる可能性は充分あると思います。

今後とも注意が必要です。どうしても見分けるかという点、お札を光の方向に対して下図のような角度で持ち、紙が光るようにして見

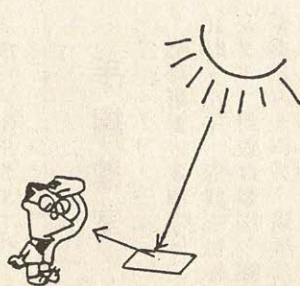

ますと「千円」「五千円」「一万円」の文字は光らずに深々とした感じに見えます。しかし、バックの模様は紙とほとんど同様に光って見えます。

このように金額の文字が光らないのが、本物なのです。光らないわけは凹版印刷という最も偽造の困難な印刷方法にあり、インクが盛り上がり影をつくっているからです。

また、円札の薄色の模様を横に追って見てください。色のぼかしが千円札なら縦の細い線を1本おきに見ていくとだんだん別の色に変わっていきます。(レインボー印刷)これをルーペで見てください。もし点でできていたら二七札です。

一度、財布の中のお札を試してみたいかがですか。

第1回J.C親子ポーツデー

『ドッジボール
ファミリールーカップ』

7月19日(日)、午前9時集合、
私市小学校。雨天順延。参加
資格は1チーム12名、16名
(大人は5、6名・子どもは
小学校3年、6年、男女問わ
ず)。参加費は無料。軽食有。
弁当・水筒持参。主催は交野
青年会議所。締切6月30日(火)
申し込み・問い合わせは交野
青年会議所(私部1-11-2
・☎92・4500午前10時、
午後4時30分)

ハイキング(一般向き)
北摂の山々五月山
連峰から鉢伏山へ

ハイキング(一般向き)
北摂の山々五月山
連峰から鉢伏山へ

6月21日(日)、京阪交野市駅
午前8時集合。雨天の場合は
28日(日)に順延。行き先は東畑
から天上谷分岐・鉢伏山へ。
行程は約11km。主催は交野ハ
イキング同好会。参加費は1
世帯200円。交通費は各自
負担。弁当・雨具は各自持参。
申し込みは当日集合場所。問
い合わせは岩花さん(☎92・
72227)

歩こう会(家族向き)
緑と水のあふれる
高代山から一庫ダムへ

6月27日(土)、京阪交野市駅
午前8時30分集合。雨天の場

合は28日(日)に順延。行き先は
能勢妙見口から高代山・一庫
ダムへ。行程は約6km。主催
は交野歩こう会。参加費は1
世帯200円。交通費は各自
負担。弁当・雨具は各自持参。
申し込みは当日集合場所。問
い合わせは成田さん(☎91・
4013)

ハイキング(高年者向き)
湖東津田山から
長命寺へ

7月5日(日)、京阪交野市駅
午前8時集合。雨天中止。行
き先は滋賀県、近江八幡市渡
合から津田山・長命寺へ。行
程は約9km。主催は交野野歩
会。参加費は200円(保険
料含む)。交通費(2600
円)。申し込みは当日集合場
所。問い合わせは吉原さん
(☎92・3928午後7時、
午後9時)



ハイキング(一般向き)
リトル比良縦走
岩阿沙利山から岳山へ

7月12日(日)、京阪交野市駅

午前7時45分集合。雨天中止。
行き先は滋賀県、近江高島・
鶴川越から岩阿沙利山・オー
ム岩・岳山へ。行程は約12km。
主催は交野山歩会。参加費は
200円(保険料含む)。交
通費(2600円)。申し込
みは当日集合場所。問い合わ
せは吉原さん(☎92・392
8 午後7時、午後9時)



ハイキング(高年者向き)
散策めぐり
大徳寺周辺の古社寺へ

7月18日(土)、京阪交野市駅
午前9時集合。雨天中止。行
き先は大徳寺から大仙院(拝
観)・今宮神社へ。解散は京
阪三条駅午後3時ごろ。行程
は約3km。主催は老春ふれあ
いの友(歴史会)。参加費2
00円(保険料含む)。交通
費(1040円)。申し込み
は当日集合場所。問い合わせ
は吉原さん(☎92・3928
午後7時、9時)

会員募集

私市ブラザーズ

毎週土曜日、午後2時~4
時・毎日曜・祝日、正午~午
後5時、私市小学校。対象は
市内の小学生(初心者歓迎)。
内容は軟式野球の練習と体
力づくり。指導は谷山泰三さ
ん。会費は1か月1500円
申し込み・問い合わせは練習
日に直接会場か村山さん(☎
91・1649)

チエリーズ

毎週土曜日、午後2時~5
時、郡津小体育館。対象は市
内の家庭婦人。内容はバレ
ーボールの基礎練習および応用
練習等。指導者は西坂好夫さ
ん。会費は1000円。申し
込み・問い合わせは練習日に
直接会場か水谷まで(☎92・
8974夜間)

作品

俳句

◇交野俳句会
夕暮の冷えて故郷花あせび
声たてて笑ふみどり子揚雲雀
札立てて山門不幸桐の花
口あけて歯の治療室藤の花
入り母屋の椀皮の茶室残り鴨
大神の鳥居の前の鯉のぼり
祖母かこみ孫の大声れんげ田に
山山のその一山が笑ひ初む
宿坊の切り張り障子百千鳥
島うらら太夫の泣けば木偶も泣く

私市	池見	鹿子
向井田	三木	君枝
向井田	木村喜代子	
私市	三村	一枝
私市	長野	美枝
私部西	二村	初枝
森南	小宮	君栄
寺	山添	ナツ
私市	井上千代野	
私市	池見	好夫

交野エイジレス・ピア
(グラウンドゴルフ)

毎週火曜日、午前9時~11時、
私部公園グラウンド。内容は
グラウンドゴルフ(子どもか
ら大人までできるに楽しめる
スポーツで、木製のスティック
で樹脂のボールをホールポ
ストに入れていき、打数でゲ
ームを競うパターゴルフ型の
競技)の基本と実戦。指導は
グラウンドゴルフ指導員 前
川寛治さん。入会金は1000
円。参加費は1回200円

手編教室

毎月第1・3金曜日、午前
10時~正午、保健福祉総合セ
ンター。対象は製図・編み方
を楽しみたい方。講師は餌取
敬子さん。定員は10人。会費
は1か月1500円(材料費
は別)。申し込み・問い合わ
せは餌取さん(☎93・050
8)



(年会費1000円)申し込み
み・問い合わせは前川さん
(☎92・3573)

草の実コーラス

毎週水曜日、午前10時30分
午後12時30分。軽費老人ホーム明星または星田会館。対象は市民。内容は中田喜直作曲「ねむの花」・「秋のうた」ほか組曲。講師は辻 敏治さん、井上裕子さん。会費は1か月2000円。申し込みは直接練習会場か上野さん(☎92・0651)

しめ野短歌会

毎月第2火曜日、午後1時～4時、体育文化センター。講師は京都アララギの平木次郎さん「余呉を過ぎなほ北に入る雪の原太き稲木に風は鳴

るない」(今春歌会始めに詠進歌入選)。入会金は1000円。会費は1か月2000円。問い合わせは町田さん(☎92・3328)。

交野親子劇場

自主活動とプロの団体の作品を鑑賞する会員を募集。今回は6月12日(金)午後6時30分(開場)、市民スポーツレクリエーションセンターで開催される人形劇団ひとみ座の人形劇「南の島の少年マウイ・チキチキ」を鑑賞。人数は100人。入会金は1000円。会費は1か月1000円申し込み・問い合わせは交野おやこ劇場(☎93・4960月・水・木・金・土曜日午前10時～午後2時)

施設の開放中止日



【私部テニスコート】
7月29日(水) 中体連テニス大会のため
【市内の全施設】
8月1日(生) 交野まつり(花火大会)のため
【私部グラウンド・多目的グラウンド】
7月31日(金) 交野まつり(花火大会)のため
8月1日(生) 交野まつり(花火大会)のため
8月2日(日) 交野まつり(花火大会)のため
【体育文化センター・武道館・市民スポーツセンター・星田西体育館】
8月14日(金) お盆のため、夜間のみ中止
8月15日(生) お盆のため、夜間のみ中止
◎問い合わせ 財交野市体育文化協会(☎92・7721)

大会結果

敬称略



第9回交野オープン卓球大会

- ◇一般男子の部
優勝—浦入賢一郎(京都)
- ◇一般女子の部
優勝—高畑晴子(天野が原)

硬式テニス市民大会

- ◇男子の部
優勝—村田都博(南星台)
向井正明(私市)
- ◇女子の部
優勝—松浦圭子(幾野)
斉藤典子(倉治)

第22回市民ソフトテニス大会

- ◇男子の部
優勝—萩原浩明(天野が原)
黒田隆康(南星台)
- ◇女子の部
優勝—西 紀久子(幾野)
白井憲子(私部)

第13回交野市長杯争奪ジュニア・ソフトテニス大会

- ◇男子の部
優勝—藤居 智(2中・倉治)
永井健寛(2中・幾野)
- ◇女子の部
優勝—田中里美(4中・森北)
川田貴子(4中・私市)

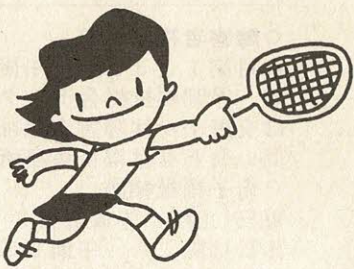

第12回右門道場小中学校相撲大会

- ◇団体戦の部(中学生)
優勝—交野Aチーム
松本 力(藤が尾)
日高博明(私市山手)
宇田 豊(私市山手)
- ◇個人戦の部
小学3・4年生の部
優勝—本田佳之(妙見坂)

- ◇個人戦の部
小学3・4年生の部
優勝—本田佳之(妙見坂)
- 中学1年生の部
優勝—細川貴弘(私市山手)
- 中学2年生の部
優勝—宇田 豊(私市山手)

第15回小・中・高校生の詩賞

「交野が原賞」

詩作品募集
主催 交野詩話会

児童・生徒の詩を対象とした「交野が原賞」の作品を募集しています。
【作品内容】自由で1人3編以内、未発表の自作に限ります。作品は返却しません。
(原稿用紙の末尾に学校名・学年・氏名・住所を記入のこと) 【対象】小学・中学・高校生【締め切り】7月20日(用)【応募先】〒576 交野市私部2-29-1 体育文化センター内社会教育課「交野が原賞」作品係(☎92・7721)

善意銀行

交野市社会福祉協議会の善意銀行に次のみなさんから預託していただきました。
◇梅が枝自治会から1300円
◇星田のファミリーマート木下星田店さんからお客さんからいただいたお釣り銭など23047円

寄付

◇国際ソロプチミスト大阪北東さんから、社会福祉事業基金に50,000円を寄付していただきました。

- ◇個人戦の部
小学1・3年生の部
優勝—本田佳之(妙見坂)
- 中学2年生の部
優勝—宇田 豊(私市山手)
- 中学3年生の部
優勝—松本 力(藤が尾)

◇私部西の一市民さんから初めての給料を役立ててほしいと170,100円
◇パッチワーク教室やまぼうしのみなさんから、「着物のリサイクルとリフォーム展」の売上金の一部として、16746円

お気軽にご相談ください

相談室 (無料)

○法律相談

当日の午前9時30分から電話予約
6月18日・25日(木) 7月2日・9日・16日(木) 午後1時～4時
市役所 定員6人 担当は弁護士
問い合わせは行政課

○行政相談

6月20日(土) 倉治公民館
7月8日(水) 市役所
午後1時～4時 担当は行政相談
委員 問い合わせは行政課

○登記相談

7月8日(水) 午後1時～4時
市役所 担当は司法書士と土地家
屋調査士 問い合わせは行政課

○税の相談

6月18日(木) 午後1時～4時
市役所 担当は国税局税務相談官
問い合わせは行政課

○人権相談

6月18日(木) 市役所
7月16日(木) 星田出張所
午後1時～4時 担当は人権擁護
委員 問い合わせは市民課

○消費者相談

毎週(火) 午前10時～午後4時
毎週(金) 午後1時～4時
市役所産業生活課 担当は消費生
活コンサルタント 問い合わせは
環境生活課

○園芸相談

6月25日(木) 午後1時～4時
市役所 担当は市職員 問い合わ
せは緑地公園課

○心配ごと相談

毎週(水) 午後2時～4時 保
健福祉総合センター 担当は民生
・児童委員 問い合わせは社会福
祉協議会

○結婚相談

毎月第2・4(水) 午後1時～
4時 保健福祉総合センター 担
当は民生・児童委員 問い合わせ
は社会福祉協議会

毎週(木) あさひ幼稚園

☎92・0206

毎週(金) くらやま幼稚園

☎92・8433

午後1時～3時 担当は各幼稚園
の園長補佐・主任保母

○施設テレフォン

○市役所 ☎92・0121

○福祉事務所・社会福祉協・健康
増進課 ☎93・6400

○児童相談

毎週(木) 午前10時～正午
保健福祉総合センター 担当は大
阪府中央児童相談員 問い合わせ
は福祉事務所

○教育相談

毎日(祝日のみ除く) 午前10時
～午後5時 教育センター(長宝
寺小学校内) 担当は教育相談員
問い合わせは教育センター

☎92・8627

○でんわ健康相談

毎日(土曜の午後と第2・4土曜
休日は除く) 午前9時～正午
午後1時～5時 健康増進課

☎91・8124

○健康相談

毎週(水) 午前10時～11時30分
保健福祉総合センター
毎週(金) 午後1時30分～3時
体育文化センター 担当は保健婦
と栄養士 問い合わせは健康増進
課

♪ こんにちは ♪



村上 由紀子です
昭和61年2月22日生まれ

喜美子です
昭和63年3月20日生まれ

順子です
平成4年1月17日生まれ

「朗らかで思いやりのある子に
なっ

てね」
梅が枝 (母 靖子)

○障害者福祉相談

毎月第1・3(火) 午後1時～4
時 保健福祉総合センター 担当
は交野市身体障害者福祉相談員
問い合わせは福祉事務所

○母子福祉相談

毎日(土曜の午後と第2・4土曜、
休日は除く) 午前9時～正午、
午後1時～5時 保健福祉総合セ
ンター 担当は大阪府母子相談員
問い合わせは福祉事務所

(注) 事前に電話☎93・6400
してください。

○でんわ育児相談

毎週(水) あまだのみや幼稚園
☎92・1351

夜間・休日診療

○夜間救急センター

毎日 午後10時～午前0時30分
北河内夜間救急センター(寝屋川
市豊野町15-10・寝屋川市役所北
側) ☎21・3003

○土曜休日夜間急病センター

毎週(土)(日)、(祝) 午後6時
～9時 交野病院内急患用診療室
☎93・1520

○休日診療

毎週(日)、(祝) 午前10時～午後
2時 保健福祉総合センター
☎91・8124

♪ こんにちは ♪



奥西 亮太
平成3年7月3日生まれ

「元気で明るい子に育ってほ
しいです」

倉治5丁目 (祖母 雅子)

ごみは、収集日当日の朝8時45分までに指定の場所へ出してください。問い合わせは環境第1課 ☎92・2471

普通ごみ(生ごみ等可燃ごみ) (週2回)

収集場所…普通ごみステーション。

空き缶、乾電池、粗大・不燃物ごみ収集日(月1回)

空き缶の中には何も入れないでふたをはずして出してください。

曜日	収集地区
月・木	倉治・東倉治・神宮寺・郡津・森北 森南(私市一部含む)・幾野・天野が原町 青山・向井田・行殿・浜の池・梅が枝 松塚・寺・寺南野・駅前住宅(私部長砂 町含む)
火・金	私部・私部南・私部西・星田・南星台 星田山手・妙見東・星田北・星田西 藤が尾・私市・私市山手・妙見坂

収集地区	空き缶・乾電池	粗大・不燃物ごみ
私部・私部南・私部西・青山 向井田・私市・私市山手	第1水曜日	第3水曜日
星田・星田北・星田西・南星台 妙見坂・妙見東・星田山手	第2水曜日	第4水曜日
幾野・倉治・東倉治・神宮寺・ 寺・寺南野・森北・森南・傍示	第3水曜日	第1水曜日
郡津・梅が枝・松塚・天野が原町 藤が尾	第4水曜日	第2水曜日