

広報 交野の 4年 12

市民憲章

交野は、古くから多くの
人々に愛されてきました。
私たちは、このまちの良
さをいかしつつ、さらによ
りよい交野を求めて、ここ
に市民憲章を定めます。

和

(自然と・文化と・人と)

平成4年12月10日 通巻354号 毎月10日発行 編集と発行・交野市役所総務部



11月15日(日)・クリーニンググリーン作戦



救助訓練を体験(野外活動センターにて)

秋、見つけた。

目次		
2～3	年末年始の業務案内	14～15 健康増進課だより
4～9	お知らせ	16 図書室だより・Q and A
10～11	スナップ	17～19 みんなの広場
12～13	レポ⇒旬⇒足ぶ切	20 相談室・“こんにちは”

年末年始の業務案内



一般業務

市役所、星田出張所および保健福祉総合センターの業務は、次のとおりです。

- 年末 12月28日(月)まで平常どおり
- 年始 1月4日(月)から平常どおり

休み中の婚姻・出生・死亡などの届け出は、市役所地下の警備員室で受け付けています。

ごみ・し尿

〔ごみ〕

- 年末 12月29日(火)まで平常どおり
- 年始 1月4日(月)から平常どおり

〔し尿〕

- 年末 12月28日(月)まで平常どおり
- 年始 1月5日(火)から平常どおり

年末・年始の定期収集日は、若干異なりますので、12月および1月にトイレ工事などで収集日の確認が必要な方は、環境第2課(☎92・2471)まで問い合わせください。

収集車からのお願い

狭い道路上に駐車車両があると、収集車が通れず、その地域の収集ができなくなりま
す。
収集もれを未然に防ぐためにも、路上駐車禁止にご協力
ください。



水道局

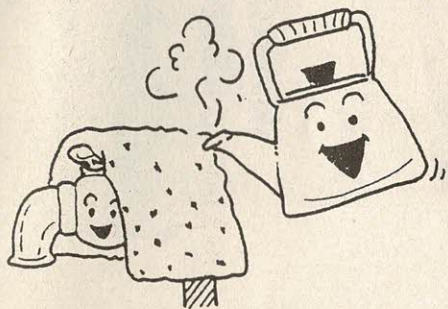

水道管の凍結にご用心

北風が強く吹いた夜や気温が氷点下になった時など、水道管が突然破裂することがあります。凍結による破裂から水道管を守るために十分注意

- 年末 12月28日(月)まで平常どおり
 - 年始 1月4日(月)から平常どおり
- 休み中の水道の問い合わせや水道管破裂などの不意の事故は、水道局(☎91・0016)で受け付けています。

凍結予防

寒気に直接触れるなど地上に露出している水道管は、早いうちに布をまき、その上から雨水や夜露に濡れないようテープなどをしっかりまいて保温しましょう。
○凍結したとき
水道管に熱湯を一度にかけて破裂するおそれがあります。自然に溶けるのを待つか、ぬるま湯を蛇口の近くから徐々にかけるなどゆっくり溶かしてください。
○水道管が破裂したとき
止水栓を閉めて最寄りの公認業者か水道局に相談してください。

消防出初式

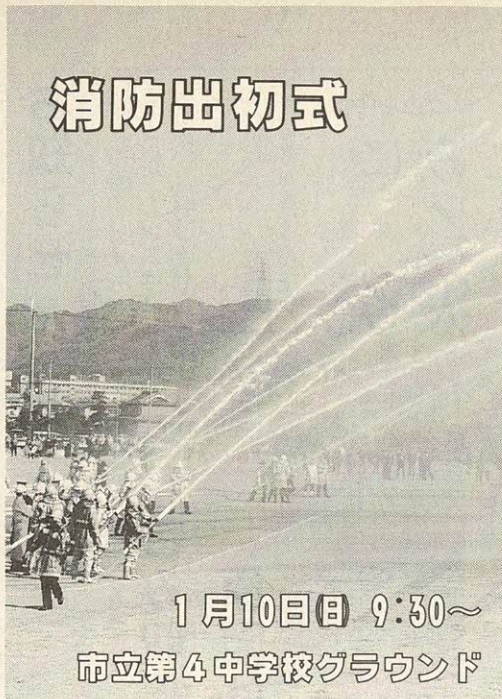

1月10日(日) 9:30~
市立第4中学校グラウンド

図書館の業務日程

	20日	21日	22日	23日	24日	25日	26日	27日	28日	29日	30日	31日	1月1日	2日	3日	4日	5日	6日	
青年の家 図書室																			
教育文化会館 図書室																			
幾野図書室																			
星田コミュニ ティー図書室																			

※12月27日(日)~1月5日(火)まで休館

〔図書室〕
各図書室の開室、休室は、上表のとおりです。

〔体育文化センター・武道館〕
〔星田西体育施設〕
〔グラウンド・テニスコート〕

○年末 12月27日(日)まで平常どおり
○年始 1月5日(火)から平常どおり

〔第1児童センター〕
○年末 12月25日(金)まで平常どおり
○年始 1月5日(火)から平常どおり
12月26日(土)は、午前9時~午後4時30分の間、受付業務をします。

〔いわね自然の森スポーツ・文化センター〕
○年末 12月27日(日)まで平常どおり
○年始 1月6日(水)から平常どおり

教育

年賀交歓会を開きます

新しい年の始めをお祝い
する年賀交歓会を開きます。
市民のみなさんの参加を
お待ちしております。

○とき 1月4日(月)
午前11時~

○ところ 保健福祉総合セ
ンター・4階多
目的ホール

○問い合わせ

市長公室(☎92・0121)

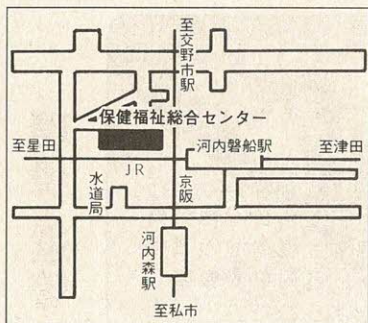

事前に行うキャンプ等の申込日は、
年末年始の休所期間中になる場合は、
12月27日(日)に受付できます。
詳しくは、自然の森事務所(☎
93・3131)まで問い合わせくだ
さい。

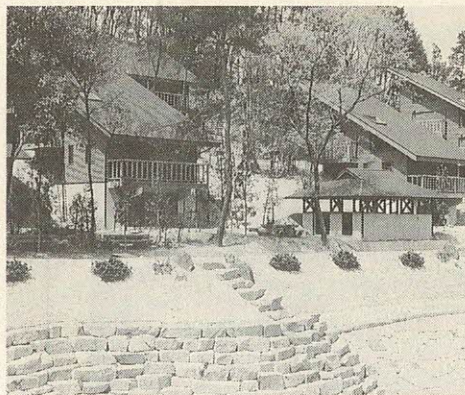

年末年始急病診療

(順不同)

医療機関名	住 所 (電話)	診療科目	12月31日	1月1日	2日	3日
交野市土曜日休 夜間急病センター (交野病院)	私部2-11-38 (91-0331)	内 科	10:00~12:00	10:00~12:00	10:00~12:00	10:00~12:00
		小 児 科	13:00~15:00	13:00~15:00	13:00~15:00	13:00~15:00
		外 科	10:00~12:00 13:00~15:00	—	10:00~12:00 13:00~15:00	—
北河内夜間救急 センター	寝屋川市豊野町15-10 (21-3003)	内 科 小 児 科	22:00~0:30	22:00~0:30	22:00~0:30	22:00~0:30
枚方休日急病 診療所	北河内府民センター前 枚方市医師会館 (45-2656)	内 科	10:00~12:00	10:00~12:00	10:00~12:00	10:00~12:00
		小 児 科	13:00~17:00	13:00~17:00	13:00~17:00	13:00~17:00
星田南病院	藤が尾3-5-1 (91-3500)	内 科	—	—	9:00~15:00	—
		小 児 科	—	—	—	—

12月28日~1月3日まで交野市休日診療(健康増進センター内)はありません。

年末年始歯科急病診療

医療機関名	住 所 (電話)	診療科目	12月30日	31日	1月1日	2日	3日
交野市休日診療所 (健康増進センター)	天野が原町5-5-1 (91-8124)	歯 科	10:00~ 14:00	10:00~ 14:00	10:00~ 14:00	10:00~ 14:00	10:00~ 14:00

※受診されるときは、必ず保険証を持参してください。詳しくは、上表の各医療機関へ問い合わせください。



搬出ごみに ご用心! 火災発生

ごみ収集車から出火

原因はスプレー缶

11月18日、粗大・不燃物ごみ集積場所、ごみを積み込んでいたところ、突然「ボン」と大きな音とともに、ごみの投入口から煙と火が、すごいいきおいで吹き出しました。

収集車の燃料に引火すると大変な事態になるので、職員が急いでごみ全部を道路に出し消火にあたりましたが、消火器では消すことができず、消防車の出動でやっと消すことができました。

出火の原因は、スプレー缶の爆発でした。

10月21日、11月4日と、粗大・不燃物ごみ収集中にスプレー缶やガスライターが原因で、火災が続いて発生しています。

ごみを出すときは、スプレー缶やカセットコンロのガスボンベ、ガスライターなどの中身を最後まで使いきり、穴をあけてから収集当日にごみ収集場に出すようにお願いします。



ため池はごみ箱?

11月15日に星田用水組合の組合員70人が、星田大池、全現堂池の清掃を行い、ため池から自転車、単車、空き缶等が引き上げられた。

空き缶と乾電池の収集は月1回です。収集日をお確かめください。
お問い合わせ 環境事業部 (☎92・2471)

私部財産区議会議員選挙 立候補予定者説明会

平成5年2月9日で任期が満了となる、大字私部財産区議会議員選挙の立候補予定者説明会を、次のとおり行います。

- とき 平成5年1月12日(火) 午後2時～
- ところ 市役所 3階大会議室

倉治財産区議会議員補欠選挙

※立候補予定者説明会

- とき 12月16日(水) 午後2時～
- ところ 体育文化センター 2階研修室
- ※選挙告示(立候補受付)
- とき 12月22日(火) 午前8時30分～午後5時
- ところ 市役所 2階応接室
- ※選挙の期日 12月27日(日)
- 問い合わせ 選挙管理委員会事務局 (☎92・0121内線140)

大阪府府政モニター募集

府民のみなさんに広く府政への参加を求め、その意見・提案などをお聴きし、府政の参考にするために、大阪府府政モニターを募集します。

- 職務 府政に関する調査に回答する等
- 募集人員 200人
- 応募資格 満20歳以上の府民
- 募集期間 平成5年1月5日～1月29日
- 任期 平成5年4月～6年3月まで1年間
- 問い合わせ 大阪府府民情報室 (☎06・941・0351 内線4003)

成人式

20歳のつどい

成人式「20歳のつどい」を次のとおり開きます。

- とき 1月15日(金) 午前10時から
- ところ いわふね自然の森スポーツ・文化センター
- 対象 昭和47年4月2日から48年4月1日までに生まれた市内在住者
- なお、12月1日以降に転入した人は、招待状が届きませんので、当日直接会場へお越しください。
- 内容 式典・その他
- 参加費 無料



お問い合わせ 体育文化センター (☎92・7721)



歳末は みんなの力で 明るい社会

歳末防犯運動 12月1日～31日



消防年末年始特別警戒

12月15日～1月3日

歳末は、空き巣や車両盗難などの犯罪が多発します。「住まいのカギかけ」や「車のキー抜き」を忘れずに励行しましょう。

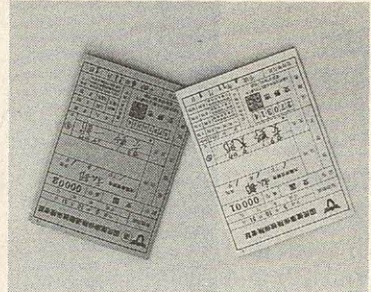

新しい保険証に変わっていきますか！

国民健康保険

国民健康保険は、国が設けた国民健康保険者に対する保険制度です。国民健康保険者は、国民健康保険料を納付し、国民健康保険給付を受けることができます。

国民健康保険料は、毎年12月1日までに納付する必要があります。

交野市史「発刊」

交野市史B版「発刊」

交野市史A版「発刊」

交野市史C版「発刊」

交野市史D版「発刊」

交野市史E版「発刊」

交野市史F版「発刊」

交野市史G版「発刊」

交野市史H版「発刊」

交野市史I版「発刊」

交野市史J版「発刊」

交野市史K版「発刊」

交野市史L版「発刊」

交野市史M版「発刊」

交野市史N版「発刊」

交野市史O版「発刊」

交野市史P版「発刊」

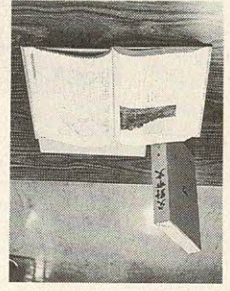

交野市史は、交野市の歴史を伝える貴重な資料です。交野市史A版からP版まで、交野市の歴史を詳しく紹介しています。交野市史の発行には、多くの関係者の協力がありました。交野市史の発行は、交野市の歴史を伝える重要な役割を果たしています。



交野市史の発行には、多くの関係者の協力がありました。交野市史の発行は、交野市の歴史を伝える重要な役割を果たしています。

交野市史の発行には、多くの関係者の協力がありました。交野市史の発行は、交野市の歴史を伝える重要な役割を果たしています。

白旗池が

自然観察池に

なります

白旗池は、自然観察池として活用されています。白旗池には、様々な水生生物が生息しています。白旗池の自然観察池化は、白旗池の環境を改善し、水生生物の生息環境を保全するための重要な取り組みです。



バスを大掃除

緑地・教育

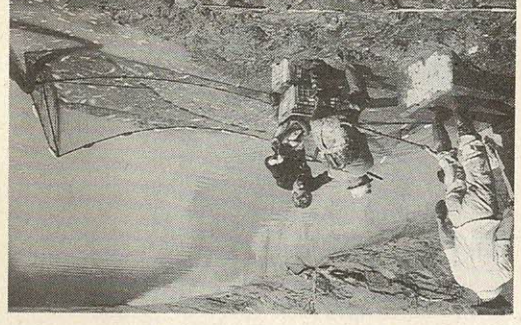

緑地公園は、市民の憩いの場として活用されています。緑地公園には、様々な自然環境が整備されています。緑地公園の整備は、市民の生活の質を向上させるための重要な取り組みです。

バスを大掃除は、市民の生活の質を向上させるための重要な取り組みです。バスを大掃除は、バスの清潔さを保ち、市民の生活の質を向上させるための重要な取り組みです。

お知らせ

市立・私立保育所(園)

入所の受付中

幼児対策室では、平成5年度の市立・私立の保育所(園)入所児童を受け付けています。

入所できる児童

保育所へ入所できる児童とは、児童の保護者のいづれもが、次の1つに該当する場合で、保護者に代わって保育できる人がいる場合は除かれま

- ① 昼間に家庭外で労働しているため保育ができない。
- ② 昼間に家庭内で児童と離れて日常の家事以外の仕事をしているため保育ができない。
- ③ 保育する人が妊娠中であるか、または出産後、間もないため保育ができない。
- ④ 病気やケガ、または精神・身体に障害があるため保育が

- できない。
- ⑤ 長期にわたる病気や精神・身体に障害のある人の看護のため保育ができない。
- ⑥ 地震、火災、風水害その他

の災害の復旧に当たっているため保育ができない。
 ○申し込み・問い合わせ
 幼児対策室(☎92・0121
 内線130)



幼対

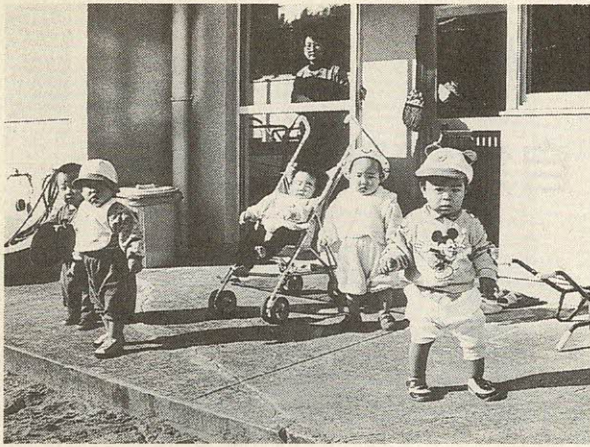

交野市立・私立保育所(園)一覧表

名称	ところ	定員(人)
市立	第1保育所	私市1-29-1 90
	第2保育所	星田5-2-12 120
	第3保育所	幾野3-18-1 120
私立	交野保育所	松塚11-10 90
	わかば保育園	私部1-22-1 120
	ふじが丘保育園	藤が尾3-1-1 60
	倉治保育園	倉治1-1-12 90
	私部保育園	私部1-51-1 90
	第2きんもくせい保育園	郡津5-76-1 45
	星田保育園	星田3-10-8 90

外国人留学生 民泊家庭をさがしています

関西外国語大学(枚方市)では、平成5年2月に来学する外国人留学生の受け入れ家庭をさがしています。

外国人だからといって食事や風呂、トイレに特別の配慮は全くありません。また、家庭に英語が話せる人がいなくても、辞書を片手に十分意志は通じます。



- 期間 2月から5月までの約4か月間です。
- お礼 月額58,000円(2月・3月は暖房費7,000円)
- ※物価高の折、無理なお願いですが、ご協力をお願いします。
- 問い合わせ 関西外国語大学 国際交流課
(☎51・6751)

環境にやさしい暮らし 電気自動車を導入



電気自動車は、有害な排気ガスはゼロ、耳ざわりの騒音も大幅にカットした新しい時代に向けた「低公害な車」です。市では、今年の10月に導入して、環境調査や「環境にやさしい暮らし」の啓発事業に活用しています。

戸籍手数料が 改定されます

戸籍の謄抄本等の交付手数料が、平成5年1月1日から、次のとおり改定されます。

(単位：円)

種 類	現 行	改定額
戸籍の謄本または抄本 1通	300	400
除籍の謄本または抄本 1通	500	700
戸籍の記載事項証明 証明事項 1件	200	300
除籍の記載事項証明 証明事項 1件	300	400
届書の受理等の証明 1通	200	300
届書の受理等の証明 (上質紙を用いる場合) 1通	1,000	1,300

○問い合わせ 市民課 (☎92・0121 内線162)

外国人登録制度が 変わります

平成5年1月8日から

外国人のみなさんへ

平成5年1月8日から外国人登録制度が変わります。
○永住者・特別永住者の方については、指紋押捺制度が廃止され、次回登録切替えの際には、署名、家族事項を登録することになります。
○登録用写真の規格が次のように変わります(日本旅券用写真の規格で撮影されたものもこの規格に合います)。
▽提出日前6月以内に撮影されたもの
縦45mm、横35mm

▽無帽、無背景、本人のみ、正面向き
○登録用写真は、地方入国管理局(支局)・一部の出張所で撮影が受けられます。写真は規格に合っていれば写真店

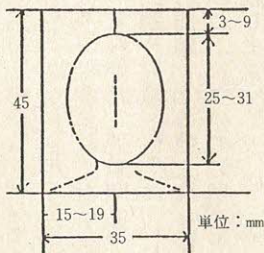

市民



市では、広報「かたの」に掲載しているいろいろな情報を、毎月60分のテープに収録し、「声の広報」として希望者に届けています。
○費用は無料です。
○申し込み 市長公室 (☎92・0121 内線296)

お届けします
「声の広報」

等で撮影したものも可(なるべくカラーを提出してください)。
○問い合わせ 市民課戸籍担当 (☎92・0121 内線162)



登記所からのお知らせ



平成5年1月1日から、登記簿の謄本・抄本、登記事項証明書および鈹害賠償登録簿の謄本・抄本の手数料が、600円から

800円(加算額200円)に改定されます。また、登記簿の閲覧、登記事項要約書および鈹害賠償登録簿の閲覧の手数料が300円から400円(加算額は100円)に改定されます。

○問い合わせ 大阪法務局 (06・942・1481)

第15回 交野市農業まつり

みつめよう

交野の農業

農業協同組合と農業生産連合会の主催で、「第15回交野市農業まつり」を開催します。



○とき 12月19日(土)・20日(日) 午前10時～午後3時
○ところ 農業協同組合本店とその周辺
○内容
▽市内農産物即売(野菜・たまご等)
▽米の消費拡大(おにぎり・もちつきシヨ・ボン菓子)
▽農協支部長会(コーヒー)
▽園芸(植木・苗木・花等)
▽農協婦人部(おでん・きなこもち・あま酒等)
▽消費生活問題研究会(みたらしだんご・奈良漬等)会場へは、徒歩か自転車でお越しください。
○問い合わせ 農政商工課 (☎92・0121 内線194)

JR星田駅北側 市道星田寝屋線の 整備に着手

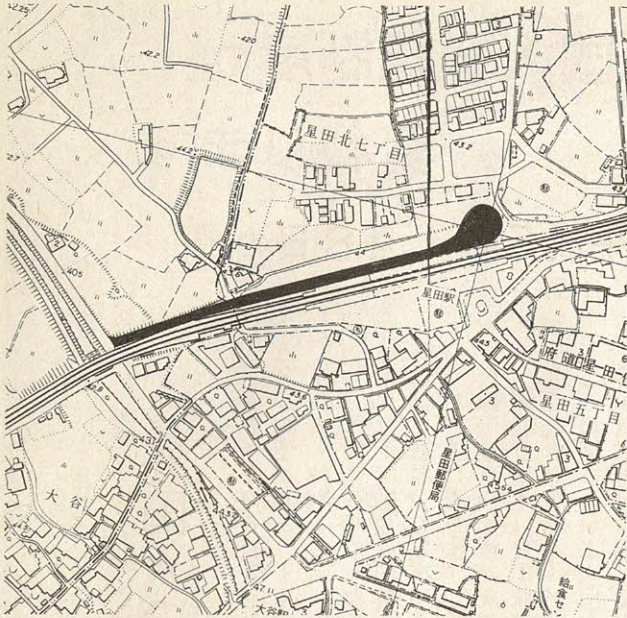

市道星田寝屋線の整備区域……

JR星田駅北側で計画していた、市道星田寝屋線の整備に着手します。
この道路整備は、市が計画しているバス路線整備の一環として行うもので、星田駅から府道私市太秦線までの約300mの区間で行います。
整備後は、平成5年をめどに開設予定している星田西団地バス路線（星田―星田山手―星田西団地）として活用します。

○整備概要
延長 約300m
幅員 6.9～9.8m
(2車線、一部歩道設置)



工期 平成4年12月～5年3月
○問い合わせ 都市整備課
(☎92・0121内線520)

交野市の面積が変わりました
25.56km² → 25.55km²
(旧) (新)

建設省国土院から交野市の新しい市域面積が公表され、平成3年10月1日の時点で25.55km²となります。

特設人権相談所を開設

12月7日(月)・守口京阪百貨店

家庭問題、近隣関係、差別問題や児童・生徒の「いじめ」の問題、その他人権に係る悩みごとについての相談所を開設します。



○とき 12月7日(月)および1月22日(金) 午後1時～4時
○ところ 京阪守口市駅東口コンコース 京阪百貨店会議室
○問い合わせ 大阪法務局人権擁護部 (☎06・942・1481)

事務室が 変わりました

変わりました

別館(旧福祉センター)の1階部分の工事が完了し、それに伴い、市役所の各担当部署の事務室が変わりました。

○本館から別館(旧福祉センター)へ変わりました。
▽土木部(土木総務課・土木建設課・緑地公園課)
▽教育委員会(学務課・教育総務課・人権指導室課)
▽幼児対策室(幼稚園・保育所)
○別館から本館へ変わりました。

▽都市整備部(都市整備課・開発指導課)……………2階
▽農業委員会(事務局)……………1階

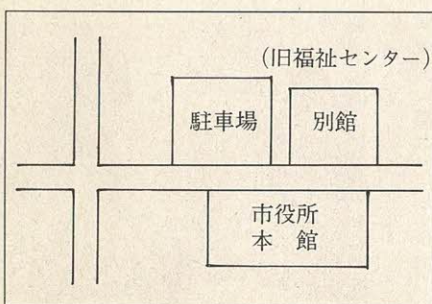

12月は 固定資産税 都市計画税の納期月



12月は、固定資産税・都市計画税の第3期分の納期月です。納期限までに最寄りの収納取扱金融機関へ納めてください。
○問い合わせ 税務課 (☎92・0121内線111)

3年度水道事業

会計報告

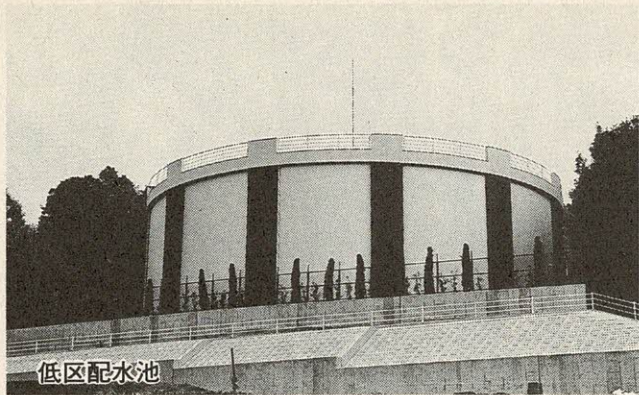

低区配水池

3年度水道事業会計の家計簿は、利益が1843万7千円あり、前年度に引き続き安定した家計でした。

人口は、昨年とほぼ変わりませんが、生活様式の変化により、年々水の需要が増え続けています。

また、1年間の配水量は822万1千m³で、前年度と比較して2・4%増加しています。

主な事業では、水需要の増加に対応するための低区配水池増設工事や未給水地域の解消を図るための国道168号線配水管布設工事を行いました。また、改良事業として、深



水道

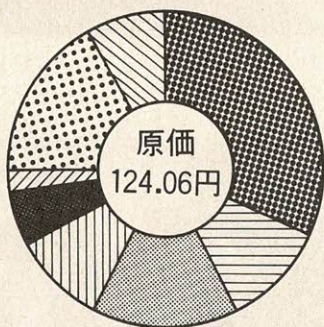

1m³当たりの
費用構成比

項目	割合	金額
職員給与費	30.1%	37円30銭
支払利息	9.7%	12円09銭
減価償却費	13.3%	16円52銭
動力費	8.4%	10円46銭
修繕費	8.4%	10円46銭
薬品費	2.2%	2円68銭
受水の	17.5%	21円66銭
その他	10.4%	12円89銭
合計	100.0%	124円06銭

井戸4号井堀替工事や星田・私部・郡津・私市地区配水管布設替工事なども行いました。

さらに、市制20周年事業の一環として「ふるさと交野の水」を配布し、水資源の大切さをPRしました。

○問い合わせ 水道局(☎91-0016)

訂正

11月号の人権作文で、執筆者の阿部さくらさん(関西創価中学校3年)の顔写真を掲載しましたが、誤りでした。

改めて、ここに阿部さんの顔写真を掲載します。

関西創価中学校3年
阿部さくらさん



市および市内の行事・情報は

テレホンサービスで

☎92-1599

「橋のない川」をみて

交野高校2年

中沢香代さん



この物語は、祖母と母だけで二人の少年を立派な青年に育てあげる素晴らしい内容でした。

差別する側の人々は、暮らしは豊かでありながらも、心は貧しく育っている。そんな人もいる中で、差別されるきびしい立場にありながらも、強い正義感を持った立派な青年を育てたのは、大変なことだった。生まれ

た時から生涯差別され続けることが、どれ程つらく悲しいことかは、私の想像を越えています。私があの差別される立場にいれば、きつとつらく悲しくそして、暗く沈んだ気持ちになつたと思います。

そんな中で生きて来た小森の人たちは、強かつたんだなあと思います。

さらに私が思ったことは、本当に強い人は優しい心を持つ人であり、優しい人は強い意志を持つ人なんだなあということです。小森の人たちは、みんなそれぞれ苦しい生活の中で、助け合い協力し合って生きていた。それは、お互いに人の苦し

《心の窓》人権作文

心豊かな明るい社会をめざして…⑮…

差別していた人たちは、人の気持ちを考えられなかつたんじゃないかと思いません。

今、私たちが同和教育を学んでいる今日では、差別が昔ほどひどいものじゃないとしても、今

もなお差別があるのです。一日も早く差別を無くして、この映画の時代には無かつた立派な「心の橋」をかけたいのです。橋をかけるために、私にできることは一体何なのか、この映画を見て私なりに考え直しています。一日も早く「心の橋」をかける手助けができるよう努力します。

▶歴史散歩
 10月31日(土)、交野をもっとよく知ろうと交野高校PTA主催で、恒例の歴史散歩が行われました。今回、30人の参加者は奥野平次さんの案内で、丸山古墳や明遍寺などの郡津地区を歩きました。



▲採れたてみかんはおいしいよ

11月14日(土)、幾野中子供会主催のみかん狩りが市内のみかん園で催され、参加した約100人の親子は、青空の下、楽しいひとときをすごしました。



▲ここまで大きくなりました

11月15日(日)、住吉神社は七五三参りの華やかな晴れ着を着た子供たちで大にぎわいでした。



▲心豊かにゆうゆうライフ
 11月8日(日)、保健福祉総合センターで、ふれあい広場・健康フェアが開催されました。模擬店やバザー、体験コーナー……一日にぎわいました。

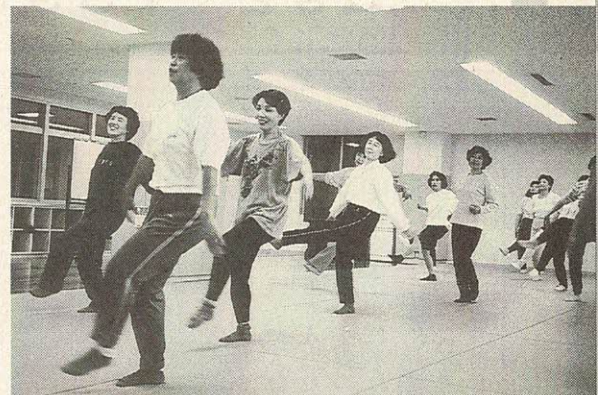

▲楽しく健康維持

ゆうゆうセンターで“健康体操教室”が津留先生の指導のもと、6回コースで開かれ、参加者はエアロビクス等に汗を流しました。

Snap Shot



▲ほくほく焼きいもおいしいね

11月14日(水)、くらやま幼稚園で焼きいも大会が行われました。園児たちは、アルミ箔で包んで、藁(わら)や枯れ葉で焼いたほくほくのいもを、おいしそうにほおばっていました。

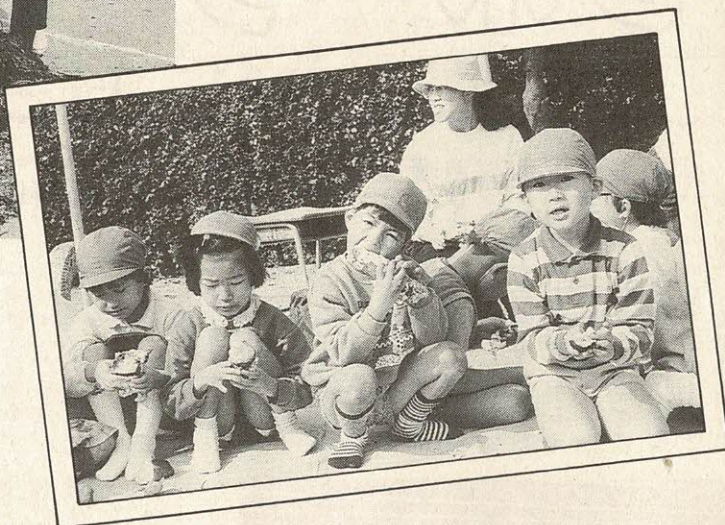

▲楽しく交通安全

11月16日(月)、やわらぎ授産所で交通安全教室が開かれました。手品を交えたり、映画を観たり楽しく交通安全を学びました。

▶クリーングリーン作戦
11月15日(日)、クリーングリーン作戦が実施され、約3,500人の参加者の手で交野の山をきれいにしました。

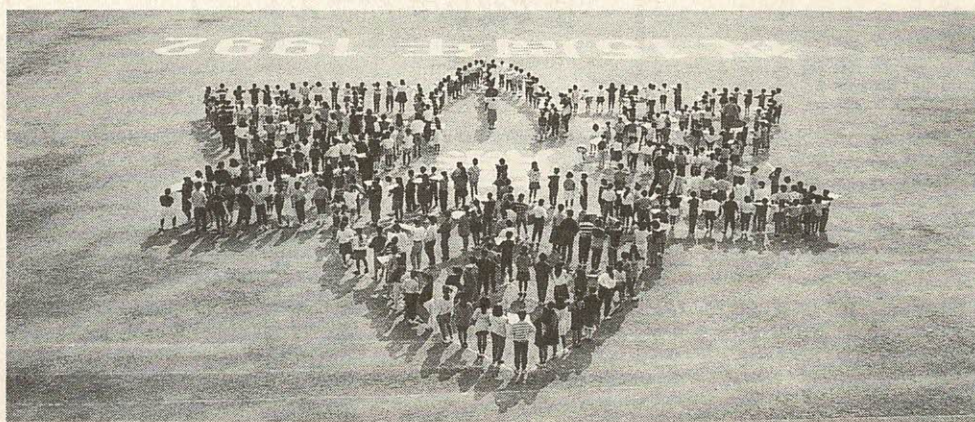

◀15周年記念の航空写真
11月5日(木)、藤が尾小学校で開校15周年を記念し、色紙を使った人文字で校章を描き、空から写真を撮りました。

市の人口

11月未現在

人口 67,407人 世帯数 21,282
男 33,443人
女 33,964人

月の動き

出生 35人 転入 254人
死亡 27人 転出 235人

11月の火災と救急

	火災出動	救急出動
月	2件	116件
4年累計	20件	1,125件
3年累計	22件	1,174件

レポーターだより

新春は“星の街コンサート”から

武田 みゆき

市の体
育文化協
会では、
市民の参
加を募つ
て、第5
回「星の
街「交野」
新春コン
サート」
を企画し
ています。
オーケス
トラを招
いて一緒
に歌おう
という、
うらやま
しいよう
な企画。
今回はそ
の練習場にお邪魔しました。
参加者は56名。指導の高野
先生のお話を伺いました。
「新春コンサートでは何を
聞かせてくださるのですか。
」「1部は奈良フィルの演
奏でモーツァルトの交響曲
41他1曲、2部はセミクラ
シックでブルータンゴ他4
曲、3部が合唱とオーケス
トラの共演で童謡メドレー
「故郷の四季」です。
」オーケストラをバックに
歌うには、相当大きな声で
ないといけないのですか？
「いいえ、普段の練習の
歌声が出れば十分です。大
きさより声の質のほうが問
題なんです。小さくてもよ
く響く音質というの
が大切です。」
「最近ではカラオケが
全盛ですが、コーラ
スとの楽しさの違い
はどういうところだ
ですか？」
「カラオケはイタリ
ア的、コーラスはド
イツ的だといえます。
イタリアでは、酒場
などで1人が歌うと
他の人たちが聞いて
いて拍手をする。ま
た次の人が立って歌
う。ドイツでは、1
人が歌いだすと必ず
周りの人がハーモニ
ーをつけて一緒に歌
うんです。カラオケ
は1人の世界。コー
ラスはみんなまで1つ
の世界を作り上げる楽
しさですね。」
最後に、参加されて
いる方に感想をお聞き
しました。
「すごく楽しい。高
校の時のコーラスとは
音が全然違う。オーケ
ストラで歌うのを楽し
みにしています。」
「中学の時の音楽の授
業を思い出しながら、
楽しく歌っています。5
時まで仕事なので大変
ですが、楽しいので頑
張ってきています。」
ということでした。
本番は来年1月31日。
私市のいわね自然の
森で、身近に聞けるク
ラシックコンサート。
御一緒にいかがですか。

の練習場にお邪魔しました。
参加者は56名。指導の高野
先生のお話を伺いました。
「新春コンサートでは何を
聞かせてくださるのですか。
」「1部は奈良フィルの演
奏でモーツァルトの交響曲
41他1曲、2部はセミクラ
シックでブルータンゴ他4
曲、3部が合唱とオーケス
トラの共演で童謡メドレー
「故郷の四季」です。
」オーケストラをバックに
歌うには、相当大きな声で
ないといけないのですか？
「いいえ、普段の練習の
歌声が出れば十分です。大
きさより声の質のほうが問
題なんです。小さくてもよ



“捨てないで！”プルトップ

山 際 佐代子

「プル
トップを
集めてい
ます。た
くさん集
めて車い
すを身体
の不自由
な人に送
ろう」
こんなポスターが体育文
化センターロビーの自動販
売機の横に貼ってあり、ピ
ンクの箱が置いてあるのを
みなさんはご存じですか？
これは4、5年前に、井
上富貴子さん（松塚在住）
が、他市でリングプル（プ
ルトップ）を拾って、健康
維持、環境美化、社会奉仕
になるプルトップ（リング
プル）基金で、車いすを送
っている人を知り、交野市
で独自に始められました。
その第1号の車いすが、
2年前にやわらぎ授産所に
贈られました。
そのお礼の手紙が井上さ
るうさん
に宛てられ、授産
所長さんから届けら
れていました。
「缶の蓋を1つ1つ
集められたとのこと
それも気の遠くなる
ような量を……本
当に心のこもった車
いすをありがとうございます。
大切に使用させていただきます。
」その後、
交野古文化同好会会
長の奥野平次さんや
会員の北村和恵さん
たちが、井上さんに
賛同し、会員たちの
手でプルトップのス
チールとアルミの選
別作業が行われてい
ます。
また、元気な体に
感謝しながら拾い集
めてくれた人たちの
プルトップも届けら
れるそうです。
そんな気持ちで大
切に、身障者の人に
車いすを贈ろうと、ア
ルミニウム業者に売却
し、その収益金が預金
されています。
そしてやっと、積み
立てたプルトップ預金
と交野古文化同好会か
らの寄附金で車いすを
2台、社会福祉協会
に寄贈することとなり、
11月20日（金）、贈呈式
が行われました。
気にしなければ捨て
てしまうプルトップは、
ゴミとなり環境汚染に
つながりますが、気に
とめれば人の役にたち、
環境保護となります。
みなさまの善意のプ
ルトップ、またはアル
ミ缶をお届けください。



○体育文化センターへ
○奥野平次さん宅へ
私部5丁目2-16
○井上富貴子さん宅へ
松塚35-4
○北村和恵さん宅へ
私市2丁目18-19



「すくすく育児教室」に参加して

若山 宏子

5月号の「すくすく育児教室」の募集記事を覚えてもらっちゃいますか？幼児とその母親を対象にしたとても素晴らしい催しでしたので、ご紹介したいと思います。

6月1日、ピッカピカのゆうゆうセンターに集まってきたのは、10か月から2歳までの幼児とそのお母さん30組。広いお部屋

にたくさんのお友達——遊び相手の少ない昨今、子供たちは大喜びです。

この教室は昭和61年から続いているとのことですが、6回のプログラムが盛りだくさんなのに、まず驚かされました。全員で楽しく遊ぶプログラムに加え、今年からは市内3か所の市立幼稚園に分かれての保育参観が2回とり入れられ、一層充実した内容となりました。

この保育参観は、普段子ヤンスがあまりないだけに、参加者に好評だったようです。「お母さん教室」とドッキングしての講演会も印象深かったですし、「親子体操」では、娘も私も体ばかりか心までもものびのびさせていただきました。

また、大勢のスタッフの人たちがかわっておられるのもこの教室の特徴です。例えば、最終回には、保母さんに歌遊びを、保健婦さんに乾布摩擦を、民生委員さんにボールのおもちや作りを、栄養士さんに野菜クッキーの調理実習を、それぞれ指導していただきました。

本当に楽しくて、次の回が待ち遠しかった半年間でした。

今度は是非みなさんも参加してみてください。きっと親子の豊かな時間と、素敵なお子育の輪が広がりますよ。

生涯学習フォーラム

「豊かさゆとりを求めて」

河内山 美智子

教育委員会では、毎年11月を教育月間としています。今回は、11月7日に保健福祉総合センターで開催された、「豊かさを求めて」をテーマにした生涯学習フォーラムに参加してみました。

まず兵庫県立神戸商科大学教授の三木信一氏が基調講演され、続いて三木氏をコーディネーターとするフォーラムがありました。パネラーとしては、教育委員

の羽石寛寿氏ら4人の方が参加されていました。

パネラーの方々のお話を聞いて、物質的豊かさ、そして精神的豊かさが満たされてこそ、本物のゆとりが生まれるということを再認識しました。

心に強く残ったのは、田尻氏（日本経済新聞大阪本社編集局次長兼経済部長）の、今の日本の状態で、豊かさゆとりを同時に追求していくのは無理がある。

余暇・休日などを含めた時間の使い方、常識的考え方も改める時期にきているのではなにかというお話でした。

学校では第2土曜休日が始まり、日本のゆとりに対する意識が高まりつつあります。家庭においても、一人ひとりが素直な時間をおくためにはどうすればよいかを考える良い時かもしれません。

生涯学習は、人生に対して啓蒙してくれる内容、あるいは

は人生を考える勉強会です。チャンスがあれば若い人もどんどん参加してみたいと思います。素敵な生き方のきっかけを見つかることができるといいですね。



マッチ1本火事のもと

原田 治美

12月15日～1月3日、毎年この時期になると年末年始特別警戒が始まります。

みなさんのご家庭では火の後始末は大丈夫ですか？交野市の消防署では、現在消防・救急合わせて54名の隊員の方たちが、24時間体制で働いていらっしゃいます。

交野市では年間、消防車は20～30件（火事・ボヤ・救助・その他）救急車は約1300件（交通事故・急

病・その他）の出勤件数があるそうです。

今回は、火災について取り上げてみました。

昨年の市の火災の原因は、①火遊び ②放火 ③天ぷら油の順に、発生時刻は、15～16時、21～22時、23～24時の夕食の支度をする頃や夕食後就寝直後に多いようです。

消防署の方に火災を未然に防ぐアドバイスをお願いしたところ、天ぷら油を火にかけ

ている最中に火の側から離れる時は、必ず火を止める。もし天ぷら油に火が移ってしまったら、野菜、布団等を被せ、火から空気を遮断する事がポイントだそうです。

素早く初期消火をする事も大切で、火災が起きると、8分あれば木造の家は全焼してしまうそうです。

また、布団などは、1度火が消えても数時間後に再燃する恐れがあり、モルタルも表面はきれいでも中でくすぶっている事があるそうなので、ボヤで済んでも通報してくださいとのお話でした。

◎火災やボヤが起きたら……①すぐに消防署に通報する。

②消防隊員が到着するまで、できるだけ初期消火をする。

③人数を確認して素早く避難する。

以上の3つを心に留めておいてください。



健康増進課だより

= 毎年誕生月には健診を受診しましょう =

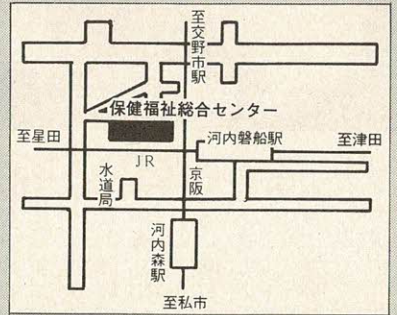

お問い合わせは・健康増進課
☎ 93・6405

乳幼児育児相談



乳幼児についての心配ごとを保健婦・栄養士などが相談に応じます。

保母さんもいますので、お母さんも一緒に楽しく遊びましょう。

○とき 1月20日(水)
午前10時～11時30分受付

○ところ 健康増進センター
○内容 育児相談・歯科相談・身体計測など

○対象 0歳～5歳
○持ち物 母子健康手帳
○申し込み 直接会場

1歳6か月児健診

1歳6か月児健診は、お子さんの健康状態をチェックし、これからの成長を考えて早めに対応していくことが目的です。

また、生活習慣(しつけ)や食事のことなど、この機会に日頃の心配などを気軽に相談してください。

○とき 12月15日(火)
午後1時～2時受付

○ところ 健康増進センター
○対象 平成3年5月生まれの乳幼児

4歳代健診

今までのチャイルドデンタ

風疹予防接種



ル・スクールに今年度から小児科医による小児科健診を加え、4歳代健診として開設することになりました。心や身体、歯の相談も受け付けています。

○とき 12月16日(水)
午後1時～2時受付

○ところ 健康増進センター
○対象 昭和63年10月～63年12月生まれの幼児と前回未受診(7～9月生まれの子)

○内容 内科・歯科健診、身長・体重測定、ブラッシング指導、カリオスタット検査、むし歯予防の紙芝居

○スタッフ 小児科医師、歯科医師、心理相談員、歯科衛生士、栄養士、保健婦

○持ち物 幼児の歯ブラシ・コップ・母子手帳

○費用 無料

○申し込み 直接会場

○申し込み 幼児期における最後の健診機会です。ぜひ受診ください。

総合健診

普段健康と思って生活している人たちの中から、気付かないうちに発生している病気を早く発見し、重くならないうちに早期発見・早期治療するための第一歩が健診です。総合健診を受診して、健康チェックをしましょう。

費用が免除される人
次に該当する人は(健)診費用は無料です。

○70歳以上の人(受診時に医療受給者証を提示ください。)

○生活保護世帯および市民税非課税世帯に属する人

(あらかじめ健康増進課まで申し出てください。)

と き	対 象	内 容	費 用
第1水曜日 健康増進センター	40歳以上の市民	問診・身体計測・聴打診・血圧測定・検尿・血液検査・心電図検査・肺がん検診(結核検診) 大腸検診・胃がん検診 女性には乳がん検診・子宮がん検診も同時実施します。	全部実施 男性1500円 女性2000円(子宮体がん含まず) 40歳以下2000円
第3木曜日 市民健診	16歳以上の市民 40歳以上の方は要予約	40歳以下の方は 問診・身体計測・聴打診・血圧測定・検尿・血液検査(貧血検査)	

実施日	総合健診	市民健診
1/13	×	○
1/21	△	○
2/3	○	○
2/18	○	○
3/3	○	○
3/18	○	○

予約状況

(平成4年11月11日現在)

○は予約できます。
△は予約残りわずかです。
×は予約終了です。

お問い合わせは
健康増進課
☎ 93・6405

3種・2種混合予防接種

2種混合（破傷風・ジフテリア）と3種混合（破傷風・ジフテリア・百日咳）の予防接種を実施します。

この予防接種は個人通知を出しますが、万一届かないときでも、直接会場へ来てください。費用は無料です。

平成3年8月から10月までに1期をすませた人は、平成5年1月から3月までに2期の予防接種を受けてください。

3種混合（白色の間診票）

1期 対象 2歳以上4歳未満の幼児

接種方法 3週間から8週の間隔で3回接種

2期 対象

2歳以上5歳6か月未満で1期3回目終了後1年経過

接種方法 1回接種した幼児

2種混合（青色の間診票）

1期 対象 2歳以上6歳未満の幼児

接種方法 3週から8週の間隔で3回接種

2期 対象

2歳以上6歳未満で1期3回目終了後1年経過した幼児

接種方法 1回接種

持ち物 母子手帳・印鑑（幼児の体温は当日朝自宅ではかってください。）

注意 申し込み 直接会場 母子手帳を忘れた時は、予防接種を受けられないことがあります。

すでに百日咳にかかった幼児は、2種混合を受けてください。

3種・2種混合予防接種日程表

	1回目	2回目	3回目
倉治公民館	1/11 (月)	2/8 (月)	3/9 (火)
私市会館	1/12 (火)	2/9 (火)	3/10 (水)
センター 星田市民	1/13 (水)	2/10 (水)	3/11 (木)
合センター 保健福祉総	1/14 (木)	2/12 (金)	3/12 (金)

●受付時間
3種混合 午後1:45~2:45
2種混合 午後2:45~3:00
*時間におくると接種できません

50代のみなさんへ 第2回フィットネス・スクール 開講のお知らせ

階段を昇っただけで息がれがする、体が重たくって腰痛がでてきた。
こんな「運動不足病」の方、エルゴメータ（自転車こぎ）等のマシンを利用して、心肺機能（全身持久力）をトレーニングしてみませんか。
毎週2回、4か月間のコースで運動療法の基本を学びます。

日程表

1月13日(水)	午前9:00~ オリエンテーション・健診
1月20日(水)	食事診断(予約制)
2月3日(水)	午後1:30~ 健診・食事診断の結果説明
2月8日(月)	午後1:30~ 開講式 エアロビクストレーニングって どんなこと？ 講演：健康運動指導士 津留容子さん
2月10日(水)	午後1:00~ または エルゴメーターで体力測定
2月15日(月)	以降 毎週月・水の午後最新マシンとジャズ体操

○対象 50代の市民20名
○費用 有料
○場所 保健福祉総合センター
○申し込み 健康増進課

医療関係者の方へ

該当する方	届出先
医師、歯科医師 薬剤師の免許を所有されている方	最寄りの保健所
保健婦、助産婦、看護婦 (土)、准看護婦(土)、歯科衛生士、歯科技士で、業務に従事されている方	主な従事先を管轄する保健所

厚生省では、医療関係者の就業状況等を把握するため2年毎に医療関係者の方から届出をしていただきその状況について調査を行っています。今年がその実施年となっておりますので、左記事項に従って届出をお願いします。

(1)届出をしていただく方及び届出先 右表

(2)届出内容
平成4年12月31日現在の状況

(3)届出期間
平成5年1月4日(月)から平成5年1月18日(月)までの間

(4)届出用紙
各保健所に備えつけています。

注：その他詳しいことについては、最寄りの保健所まで問い合わせください。

保健所だより

お問い合わせは四条畷保健所 ☎ 78・1021

乳幼児の相談・健診には母子健康手帳を持って来てください。

○実施場所

(四) 四条畷保健所
(保) 保健福祉総合センター

○一般健康相談(四)

毎週火曜日 9:30~10:30 受付
胸部レントゲン検査・風しん抗体検査・血液検査(診断書は金曜日午前中に交付)

○食事栄養相談(四)

(予約制)
高血圧や糖尿病などの食事療法

○療育相談(四)

1月7日(木) 10:30 受付
先天性股関節脱臼の早期発見・大腿四頭筋拘縮症など

○3か月児健診(保)

1月12日(火) 13:00~14:00 受付
対象は4年9月生まれの乳児

○2歳児歯科検診フッ素塗布(四)

1月14日(木) 13:00~
(1月5日から予約受付)

対象は、2年12月、3年1月生まれの幼児
費用390円 定員40名

○精神衛生相談(四)(予約制)

精神障害で悩んでいる人、アルコール中毒で困っている人の相談

○母乳育児教室(保)

12月16日(水) (予約制)
(四条畷保健所にて受付)

図書室だより



一般書

【毛利衛、ふわつと宇宙へ】
毛利衛 朝日新聞社
【月下美人の秘密】 神津
カンナ 実業之日本社



月下美人の秘密

【不思議の国の特派員】
ビッド・パワーズ 日本放送
出版協会
【白い屋根の家】 藤堂 志
津子 中央公論社
【進化の隣人】 河合 雅雄
毎日新聞社



【透明な遺書】 内田 康夫
読売新聞社

【国境の南、太陽の西】 村
上 春樹 講談社

【殺人の債権】 森村 誠一
中央公論社

【女の修羅・男の野望】 永
井 路子 P H P 研究所

女の修羅



男の野望

【美智子さまと皇族たち】
河原 敏明 講談社

【コロンブス・マジック】
ルイーズ・アードリック 角
川書店

【お年寄りの在宅介護がわ
かる本】 高山 忠雄 法研



【失恋地帯】 山村 美紗
光文社

【妄想依存症】 野坂 昭如
河出書房新社

【トップリーダーの引退】
ジェフリー・ソネンフェルド
新潮社

【さまよえる都市人類】 野
田 正彰 P H P 研究所

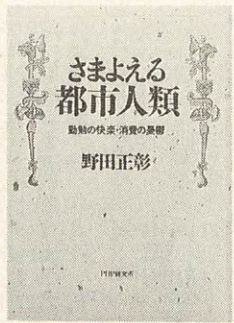

【眼りを殺した少女】 赤川
次郎 桃園書房

【平野レミ お料理しましょ】
平野レミ 主婦と生活社

【昭和史の消せない真実】
上羽 修 岩波書店

【深夜特急第3便】 沢木
耕太郎 新潮社

【男と女のキビ団子】 林
真理子 祥伝社

児童書

【ね、おしえて うまれたと
きのこと】 ベルナル・テ
イス 佑学社

【サンタクロースのひみつ】
アニメー・シヴァーディ 文化
出版局



【こまったこまったサンタク
ロース】 マシュー・ブライス
ほるぷ出版

【もりのクリスマス】 舟崎
克彦 理論社

【アンナとかわいいおとうと】
マンフレート・マイ リブリ
オ出版

【まほうのレッスン】 トミ
ー・デ・パオラ 偕成社



【かばくんとおかあさん】
ひろかわ さえこ あかね書
房

【うさぎのホッパはるをさ
がしに】 マーカス・フィス
ター フレーベル館

【のんちゃんたちの口の中探
検下】 岡崎 好秀 大修
館書店



【パバガワニになった日】
馬場 真理子 岩崎書店

【ぼくはいたずらカメレオン】
福田 直 らくだ出版

【あたらしい新幹線大集合】
松本 典久 小峰書店

消費者相談 先物取引 には気を つけて!

Q 「絶対にもうかる」と
言われて、シカゴのカ
カオ豆の先物取引に参加す
る申し込みをしたところ、
取引に参加するための委託
証拠金百万円をすぐに支払
うように言われました。

委託証拠金というものが
何かといった先物取引のシ
ステムが、十分に理解でき
ないまま取引に参加したこ
とを後悔し、翌日、セル
スマンに取引の中止を申し
入れましたが、「もう取引が
始まっているから中止はで
きない」といわれました。
何とか中止する方法はあ
りませんか。

A 当該相談の場合「海外
市場における先物取引
の受諾等に関する法律」の
適用を受ける取引です。
同法では「契約した日か
ら14日を経過した後でな
ければ顧客の注文を受けては
ならない」と定めています
から、契約後14日以内に業
者は取引を開始してはいけ
ないことになっており、当
該業者の言い分は正しくあ
りません。業者は相談者の
申出に応じなければなりま
せん。

取引の中止の申出は口頭
でもできますが、内容証明
郵便で行う方が確実です。
助言 先物取引とは大豆や
金など商品の現物は
取引せずに商品を買ったり
買ったりして、その売買代
金の差を利用して儲けるこ
とに大きな目的がある投機
的な取引です。

ただ、一般の人はこの取
引に直接参加できませんか
ら、商品先物取引所で売買
できる資格のある業者に手
数料(委託証拠金)を支払
って、売ったり買ったりし
てもらいます。この証拠金
は売買代金の5〜10%のこ
とが多く、実際には、この
10〜20倍の取引をしている
ことになっていきます。

そのため、商品価格が少
し変動しただけでも大きな
利益や損失が生じます。業
者は「絶対もうかる」「利
益は保証する」など甘い言
葉で取引に参加するように
誘いますが、取引に疎い素
人は大半は損をすると言わ
れています。

香港・シカゴ・ニューヨ
ーク・ロンドンなどの海外
商品市場を舞台にした大豆、
砂糖、コーヒー、アルミニ
ウム、原油等の悪質業者に
よる先物取引の被害が絶え
ません。先物取引に関する
知識のない人は取引に参加
しない方が賢明でしょう。

クリスマス絵本展

青年の家・教育文化会館・第1児童センター・星田市民センターの各図書室で、クリスマスの絵本を集めて展示しています。貸出もしますのでご利用ください。

【期間】12月12日(土)~25日(金)

(休館日は除く)



「ぐりとぐらとくるりくら」
なががわりえこ 福音館書店
「せかいちず絵本」 とだ
こうしろう 戸田デザイン研
画室



「いたずらかいじゅうトアトア」
クラウス・バウムガル
ト 草土文化

催し案内



第34回親子映画会

12月13日(日)、1回目午前10時30分・2回目午後1時30分上映、市民スポーツレクリエーションセンター。映画「チスト」みどりのおやゆび・アニメーション「ぼくとときどきぶた」。入場券は4歳以上700円(当日会場で購入)。
問い合わせは一ノ尾さん(☎91・01170)



みんなのひろば

手編み教室

12月19日(日)・26日(日)、午前10時~正午、保健福祉総合センター。内容は魔法の一本針で編む手袋。定員は20人。参加費は2000円(材料費)。主催は手編友の会。申し込み・問い合わせは餌取さん(☎93・0508)

写真寸評会

12月20日(日)、午前10時~正午、体育文化センター。内容は自作の写真四ツ切3点(台紙なし)までを持ち寄り、相互間の技術向上を目的とした寸評会。主催はかたの写真同好会(当日会場で入会も受付、年会費2000円)。申し込み・問い合わせは当日会場か井戸さん(☎91・3664)



日帰りバスツアー 伊勢神宮初詣

1月10日(日)、交野NTT前午前8時出発(雨天決行)。行き先は伊勢神宮(内宮)と金剛証寺(伊勢神宮奥ノ院)。二見ヶ浦の夫婦岩へ。参加費は3500円(昼食は各自負担)。定員は45人(電話受付順にメ切)。主催は史跡・古社寺をめぐる会。申し込み・問い合わせは坂本さん(☎92・8210)



交野俳句会

「1月例会」

1月10日(日)、午前10時~午後4時30分、保健福祉総合センター。内容は出句、選句、披露、講評等。費用は6か月3000円。申し込み・問い合わせは当日会場か池見さん(☎91・01169)

冬鳥ウォッチング

1月17日(日)、倉治・機物神

社午前9時30分集合。雨天の場合中止。内容は源氏池から神宮寺・いきものふれあいセンター・野鳥の森・交野山で冬鳥の観察とふれあいセンターで講習・ビデオの上映。対象は一般。講師はふれあいセンター指導員。参加費無料。持ち物は弁当・筆記用具(あれば双眼鏡・図鑑)。申し込みは当日集合場所。問い合わせは市役所緑地公園課(☎92・0121)またはいきものふれあいセンター(☎93・6520)



11月22日のさと山歴史探訪

平成4年度 市長杯 第9回子ども会 将棋大会

1月17日(日)、午前9時30分受付、武道館。対象は市内在住の小学1年~6年生。試合内容は低学年の部(1~3年生)、高学年の部(4~6年生)の予選および決勝トーナメント。弁当・お茶・筆記用具を持参。申し込みは1月6



柳観音へ(交野歩こう会)

ハイキング(一般向き) 南丹波の名山千が畑 から半国山へ

12月20日(日)、京阪交野市駅前8時集合。雨天中止。行き先は能勢電山下から千が畑半国山。行程は約13km。主催は交野ハイキング同好会。参加費は一世帯2000円。交通費は各自負担。弁当・雨具持参。申し込みは当日集合場所。問い合わせは岩花さん(☎92・7227)



日~13日までに子ども会を通じて体育文化センター。問い合わせは体育文化センター青少年対策担当(☎92・7721)

歩こう会（一般向き）
泉南のすばらしい展望台
神於山（こうのさん）
から雨降滝へ

12月26日(土)、JR河内磐船
駅午前8時集合。雨天の場合
は27日(日)に順延。行き先は南
海岸和田から神於山・雨降滝。
行程は約10km。主催は交野歩
こう会。参加費は一世帯20
0円。交通費は各自負担。弁
当・雨具持参。申し込みは当
日集合場所。問い合わせは成
田さん（☎91・4013）

交野古文化同好会
初歩き

1月2日(土)、京阪河内森駅
午前9時集合。雨天中止。対
象は会員および市民。行き先
は天田神社からばち形古墳↓
傍示(阿弥陀さま)↓かいがけ
みち。参加費は100円(保
険料)。弁当持参。申し込みは
12月26日までに電話で奥野さ
ん（☎91・5386）



昨年の初歩き

ハイキング（高年者向き）
(初詣)
亀岡の金比羅さん牛松山

1月9日(土)、京阪交野市駅
午前7時40分集合。雨天中止。
行き先は亀岡から金比羅宮(牛
松山)・愛宕山神社・国分
寺跡。解散は京阪枚方市駅午
後5時ごろ。行程は約7km。
主催は交野野歩会。参加費は
200円(保険料含む)。交
通費(約1700円)。申し
込みは当日集合場所。問い合
わせは吉原さん（☎92・39
28午後7時〜9時）



湖東・飯道山(交野山歩会)

ハイキング（一般向き）
サザンカ花咲く名寺から
山伏の行所の山へ

堀越観音から東ノ燈明岳

1月15日(金)、JR河内磐船
駅午前7時45分集合。雨天中
止。行き先は和歌山県、橋本
から堀越観音・東ノ燈明岳。

解散はJR河内磐船駅午後7
時ごろ。行程は約12km。主催
は交野山歩会。参加費は20
0円(保険料含む)。交通費
(約3500円)。申し込み
は当日集合場所。問い合わせ
は吉原さん（☎92・3928
午後7時〜9時）



ハイキング（高年者向き）
謡曲「高砂」の
発祥の地を訪ねて

—— 史跡散策 ——

1月24日(日)、JR河内磐船
駅午前8時集合。雨天中止。
行き先は兵庫県・鶴林寺から
尾上神社・高砂神社。解散は
阪急梅田駅午後5時ごろ。主
催は老春ふれあいの友。参加
費は200円(保険料含む)。交
通費(約2700円)。申し
込みは当日集合場所。問い
合わせは吉原さん（☎92・3
928午後7時〜9時）

在宅老人への
福祉サービス

毎月開催しています。「いこ
いの場」は、老人ホーム工事
中のため1月はお休みとさせ
ていただきます。

会員募集

和装技術研究会
着物着付教室

1月12日から毎月第1・2・
3火曜日、午前9時30分〜正
午、午後7時〜9時、武道館。
対象は高校生以上の女性。内
容は着付の初歩から希望によ
り講師認定まで指導。講師は
きもの着付コンサルタント山
下千鶴子さん。定員は20人。
入会金は1000円。会費は
1か月2000円。申し込み
・問い合わせは山下さん（☎
91・1768）または瀬川さ
ん（☎91・7972）



交野社交ダンス同好会
(水曜クラス)

毎週水曜日、午後6時30分
〜9時、保険福祉総合センタ
ー。内容は午後6時30分〜7
時30分・初級クラス。午後7
時30分〜中級クラス(多少
の経験者)。講師は社団法人
全日本ダンス協会連合会会員

作品

俳句

◇交野俳句会

短日の引戸重たき籠り堂
縞をなす竹林の陽や白秋忌
漁火の仄かに見ゆる秋の宿
病室の瓶に一本秋団扇
蟬螂の顔のつくづく三角や
安産の祈願詣りや秋高し
菊のせて母の押し来る乳母車
熟れ柿を陽の温みごともぎくれし
雲海に吾が乗る飛機の影おとす
店頭魚の乾き秋暑し

倉 治 斎藤 安野
郡 津 西村 節子
倉 治 金沢 忠史
幾 野 芦田 幸子
松 塚 水原 吟子
郡 津 神保恵美子
倉 治 阪本 登美
倉 治 平田 初子
治 新庄 和子

短歌

◇しめ野短歌会

長き電話終りて戻りし応接間に子の飲みほせしピールのグ
ラス 私市山手 町田 芳子
産卵を終りし鮭のあまた浮くオホーソクに注ぐ標津の河口
天野が原町 岡田 慶子
家裏に子猫哭く声しきりにて呼べど出で来ず雨降りつづく
倉 治 橋本 和子
純色の時雨降る日に父母の居る黄泉の国へ兄は旅立つ
南星台 谷口 頼子
パンパスの白き穂群は高々と風にさやがり秋空のもと
郡 津 松木 滋子
農業を使はぬ私のキャベツ畑に朝早くきて青虫を取る
郡 津 谷 美代子



◇一般

ただ一人異国にゆきて学びる孫守りませとひたすら願う
星 田 住江 喜代

藤戸哲仁さん。募集は各クラス20人。入会金20000円。会費は1か月20000円。申し込み・問い合わせは直接会場か山本さん(☎92・0662)

交野市スカウト連絡協議会

ボーイスカウト 隊員 ガールスカウト

健全なる青少年を育てる社会教育です。集まれば楽しいこといっぱい！対象は小学1年生～高校生。申し込み・問い合わせはボーイスカウト・望月さん(☎92・2212) ガールスカウト・池田さん(☎92・3423)



ママさんサッカー

今、女性サッカーが注目されています。広いグラウンドをおもいっきり走りませんか。楽しい仲間がまっています。毎週水曜日・土曜日、午後8時～9時、私部公園多目的グラウンド。内容はサッカーの基礎や他市のママさんチ

ムと試合。指導は交野市サッカー連盟コーチ。入会金なし。(年間保険料11000円)。会費は1か月10000円。申し込み・問い合わせは山本さん(☎92・4512夜間)かミネスポーツ(☎91・8451)



交野タイガース (硬式野球)

12月20日(日)、午前10時、私部グラウンドで小・中・学部の人部説明会を行います。内容は遠投・走塁など。中・学部については野球における進路相談有。スポーツできる服装で来場。野球が好きなお子様たち、ぜひ参加してください。

硬式野球のすばらしい感動がきくと味わえると思います。練習日は毎週土・日曜日、土曜日は午後2時～5時、日曜日は午前9時～午後5時、交野小学校グラウンド他。申し込み・問い合わせは事務局(☎91・8223)か阪長さ

ん(☎91・2237夜間)



大阪合気会交野道場

毎週火曜日・金曜日、午後7時～9時、星田西体育館。内容は柔軟体操を初めに合気道の基礎を練習。指導は永瀬敏勝さん。入会金20000円。会費は1か月30000円。申し込み・問い合わせは直接会場か田村さん(☎92・7845)

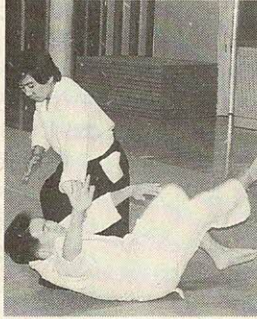

大会結果 敬称略

第16回大阪府高等学校空手道新人大会

○男子個人型の部
優勝・東野 誠(上宮高校)

秋季中体連府下大会 (相撲)

○団体戦
優勝・交野4中
○個人戦
優勝・宇田 豊(私市山手)

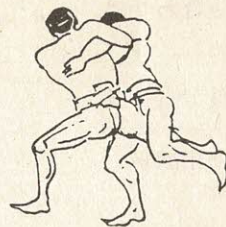

小竹八幡神社 奉納相撲大会

○小学生の部(団体戦)
準優勝・交野Aチーム
第3位・交野Bチーム
○小学生の部(個人戦)
2年生の部準優勝・田端 豊(私市山手)
3年生の部優勝・本田佳之(妙見坂)
4年生の部準優勝・中島崇裕(私市山手)
5年生の部優勝・永田憲彦(郡津)
5年生の部準優勝・寺村俊也(私市山手)
6年生の部優勝・三ツ川勝也(妙見坂)
6年生の部第3位・佐藤有一郎(私市山手)
○中学生の部(団体戦)
準優勝・交野Bチーム
第3位・交野Aチーム
○中学生の部(個人戦)
優勝・松本 力(藤が尾)

善意銀行

交野市社会福祉協議会の善意銀行に次のみなさんから預託していただきました。
◇梅が枝の一市民から14,288円
◇寿々の会から10,000円
◇みどりの風星田コーラスから10,000円
◇(株)ビューティサロンモリワキ交野店から20周年記念チャリティコンサート収益金211,000円

お正月用着物着付教室

あなたもお正月は、着物姿で迎えませんか。

- と き 12月19日(土)・20日(日)の2日間
13:00～15:00
- ところ 体育文化センター
- 対象 市内在住在勤者
着付モデル同伴可能
- 定員 30人
- 費用 2,000円(2日分)
- 持ち物 着物・袋帯一式
- 申し込み 12月18日(金)までに参加費を添えて体育文化センターまで(☎92・7721)
- 主催 交野市体育文化協会



郵便局からのお願い

「年賀状はお早めに！」

年賀状は遅くとも12月25日ごろまでに、できるだけ交野市内とその他の地域に分けてお近くのポストへ投函してください。
また、旧住所で到着する年賀状は調査に時間を要します。元日に配達することが困難な場合があります。ご理解願います。
交野市内郵便局



お気軽にご相談ください

相談室 (無料)

○法律相談

当日の午前9時30分から電話予約
12月17日・24日(木) 1月7日・14日(木) 午後1時～4時
市役所 定員6人 担当は弁護士
問い合わせは行政課

○行政相談

12月19日(土) 郡津公民館
1月13日(水) 市役所
午後1時～4時 担当は総務庁行政相談委員
問い合わせは行政課

○登記相談

1月13日(水) 午後1時～3時、市役所
担当は司法書士と土地家屋調査士
問い合わせは行政課

○税の相談

12月17日(木)、午後1時～4時、市役所
担当は国税局税務相談官
問い合わせは行政課

○警察相談

1月12日(火)、午後1時～4時、市役所
担当は枚方警察広聴相談係
問い合わせは行政課

○人権相談

12月17日(木) 旧保健センター
1月21日(木) 星田出張所
午後1時～4時 担当は人権擁護委員
問い合わせは市民課

○消費者相談

毎週(火) 午前10時～午後4時
毎週(金) 午後1時～4時
市役所環境生活課 担当は消費生活コンサルタント
問い合わせは環境生活課

○障害者福祉相談

毎月第1・3(火) 午後1時～4時 保健福祉総合センター
担当は交野市身体障害者福祉相談員
問い合わせは福祉事務所

○心配ごと相談

毎週(水) 午後2時～4時 保健福祉総合センター
担当は民生・児童委員
問い合わせは社会福祉協議会

○結婚相談

毎月第2・4(水) 午後1時～4時 保健福祉総合センター
担当は民生・児童委員
問い合わせ

は社会福祉協議会

○園芸相談

12月17日(木) 午後1時～4時
市役所 担当は市職員
問い合わせは緑地公園課

○母子福祉相談

毎日(土曜と休日除く) 午前9時～正午、午後1時～5時 保健福祉総合センター
担当は大阪府母子相談員
問い合わせは福祉事務所
(注) 事前に電話☎93・6400してください。

○でんわ育児相談

毎週(水) あまだのみや幼稚園
☎92・1351

午後1時～3時 担当は各幼稚園の園長補佐・主任保母

○児童相談

毎週(木) 午前10時～正午 保健福祉総合センター
担当は大阪府中央児童相談員
問い合わせは交野市立機能支援センター
☎92・3077

○家庭児童相談

毎週(水)、(木) 午前10時～正午 保健福祉総合センター
担当は交野市家庭児童相談員
(必要に応じて専門医の相談も受けられます)
問い合わせは 交野市立機能支援センター
☎92・3077

○教育相談

毎日(祝日のみ除く) 午前10時～午後4時30分 教育センター
(長宝寺小学校内) 担当は教育相談員
問い合わせは教育センター
☎92・8627

○でんわ健康相談

毎日(土曜の午後と第2・4土曜日は除く) 午前9時～正午、午後1時～5時 健康増進課
☎91・8124

○健康相談

毎週(水) 午前10時～11時30分 保健福祉総合センター
毎週(金) 午後1時30分～3時 体育文化センター
担当は保健婦と栄養士
問い合わせは健康増進課



「おしやまなさやちゃんはいが家の人気者心の優しい子に育ってネ!」
私市(母 ちかえ)

ふじ かわ 藤川 さやかです
平成元年9月2日生まれ

♪ こんにちは ♪



「おにいちゃん大好き!!」
きょうだい仲良く元気に大きくなつてね。」
私市山手(母 美穂)

たに もと ひろ ひこ 谷元 宏行です
平成元年7月17日生まれ

毎週(木) あさひ幼稚園 ☎92・0206
毎週(金) くらやま幼稚園 ☎92・8433

夜間・休日診療

○夜間救急センター

毎日 午後10時～午前0時30分 北河内夜間救急センター(寝屋川市豊野町15-10・寝屋川市役所北側) ☎21・3003

○土曜休日夜間急病センター

毎週(土)(日)、(祝) 午後6時～9時 交野病院内急患用診療室 ☎93・1520

○休日診療(内科・小児科・歯科)

毎週(日)、(祝) 午前10時～午後2時 保健福祉総合センター ☎91・8124

ごみは、収集日当日の朝8時45分までに指定の場所へ出してください。問い合わせは環境第1課 ☎92・2471

普通ごみ(生ごみ等可燃ごみ)(週2回)
収集場所…普通ごみステーション。

空き缶、乾電池、粗大・不燃物ごみ収集日(月1回)
空き缶の中には何も入れないでふたをはずして出してください。

曜日	収集地区
月・木	倉治・東倉治・神宮寺・郡津・森北 森南(私市一部含む)・幾野・天野が原町 青山・向井田・行殿・浜の池・梅が枝 松塚・寺・寺南野・駅前住宅(私部長砂町含む)
火・金	私部・私部南・私部西・星田・南星台 星田山手・妙見東・星田北・星田西 藤が尾・私市・私市山手・妙見坂

収集地区	空き缶、乾電池	粗大・不燃物ごみ
私部・私部南・私部西・青山 向井田・私市・私市山手	第1水曜日	第3水曜日
星田・星田北・星田西・南星台 妙見坂・妙見東・星田山手	第2水曜日	第4水曜日
幾野・倉治・東倉治・神宮寺・ 寺・寺南野・森北・森南・傍示	第3水曜日	第1水曜日
郡津・梅が枝・松塚・天野が原町 藤が尾	第4水曜日	第2水曜日