

広報
市

かたの

平成6年

11/10

市民憲章

和

(自然と・文化と・人と)

No394 編集と発行・交野市役所市長公室

毎月10日・25日発行



星田妙見の紅葉

縄文の大阪平野には、照葉樹林が生い茂っていたとか。そこに人が住みついて幾千年、今はわずかな田畑とやたらに家だらけである。その古代の照葉樹林の面影を色濃く残しているのが、星田妙見の森だという。

(14ページへつづく)

目次

- 2～3 交野市駅西駅前
広場がオープン
- 4～5 訪問看護ステーション
- 6～7 暮らし・人権
- 8～9 スナップ
- 10～11 文化・スポーツ
- 12～13 健康
- 14～15 みんなのひろば
- 裏面 わが家の料理

京阪・交野市駅西駅前広場オープン

11月23日



バス交野南部線を延伸

交野市駅—藤が尾—妙見坂—妙見東—南星台

星田駅行きも運行

京阪・交野市駅西駅前広場が、11月23日（祝）午前4時30分からオープンします。バス路線の交野南部線は同日から延伸、交野市駅から南星台行きと星田駅行きが運行されます。駅舎の改良工事もエレベーターを除いて完成。東西から乗降できます。市の玄関にふさわしい装いでスタートを切る同駅周辺を、ご案内しましょう。

22日に6便で無料試乗会

バス

新しいバス路線は、市民のみなさんから強い要望のあった既存の交野南部線（交野市駅—妙見口）の延伸です。2系統（ルート図参照）で、中型車を一日に昼間3便程度運行します。また、22日（火）午後から6便の無料試乗会が行われます。試乗の人には時刻表がプレゼントされます。

試乗日の時刻表は別表（3ページ右下）のとおりです。

▽南星台行き 交野市駅—藤が尾—妙見坂—妙見東—南星台のルートで、停留所は15か所。距離は5.4キロ。所要時間は20分です。
▽星田行き 交野市駅—藤が尾—妙見坂—妙見東—南星台—南星台2丁目—星田駅のルートで、停留所は21か所。7.9キロを30分で結びます。



広場

5月25日号で紹介しましたが、天の川をテーマにデザインされた広場です。バス停留所とタクシー、身障者用の乗降場、時計塔、夜は星座が輝く噴水、花壇などが設けられています。

停留所は次のとおりです。
交野市駅—天の川—さくら丘住宅—天野が原—私市3丁目—私市4丁目—藤が尾2丁目—藤が尾団地—妙見口—妙見坂5丁目—妙見坂7丁目—妙見東1丁目—妙見東2丁目—妙見東3丁目—南星台—南星台4丁目—星田7丁目—星の森—高岡—南旭町—星田駅

○問い合わせ 定期券の購入などは京阪バス交野営業所（☎91・8571）

鉄塔に交野八景

マリンブルーの送電鉄塔の外柵に交野八景のパネル（縦1枚、横2枚）8枚が取り付けられました。

「交野山の来光」「源氏滝の清涼」「かいがけの鍛織」「妙見の観桜」「獅子窟の青嵐」「尺治の翠影」「天の樟船溪谷の朝霧」「星の森の寒月」です。



交野八景のパネルが取り付けられた鉄塔の外構



ロータリーのバス停留所。後部の鉄筋は建設中の駅前ビル

自転車は駐輪場に置きましよう

広場がバスロータリーとして供用開始されるのにもなつて、同広場周辺は、市条例で放置自転車禁止区域に追加指定されます。

自転車やミニバイクは放置できません。放置自転車などは市が移送して保管します。引き取り手のないものは60日間保管し、期限が過ぎたものは処分します。

○問い合わせ 環境生活課 (☎92・0121 内線181)

駅舎

線路をまたぐ橋上駅舎で、

駅前がこんなにきれいになります

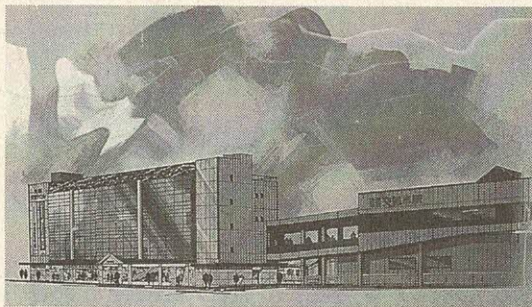

新装の交野市駅と駅前ビル (左)

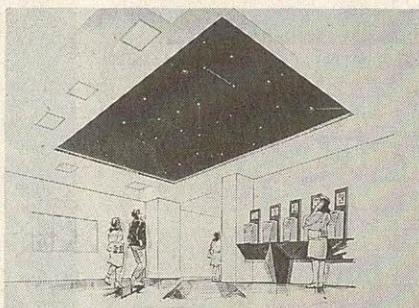

キラキラと星がまたたく駅前ビルの天井

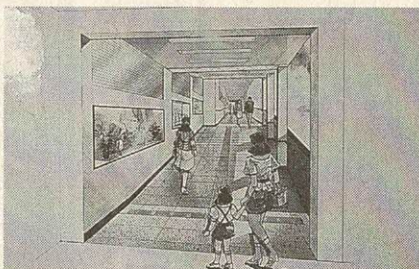

心の和む小型ギャラリー

通路の壁面にも

市民ギャラリー

市民交流センター(仮称)や多機能交番などが入る駅前ビルは、来年春にオープン予定です。

東入り口も整備

駅舎東側の入り口付近も再整備されます。エスカレーター(昇り)とエレベーターの乗り場を設けるほか、できる限りオープンスペースをとつて、電話ボックス、郵便ポスト、ベンチ、植樹帯などが設けられます。

市民ギャラリーは、市民交流センターにその機能を持たせませんが、別に駅舎と駅前ビルを結ぶ通路の壁面に小型ギャラリーを設けます。縦1・5m、横3m、奥行き20m程度のガラスケース3基で、絵画や書道などの作品を展示して通路を行き来する人たちに鑑賞していただき、市民の制作発表の場として利用していただく予定です。

時刻表 (免許申請中)	交野市駅発		南星台発交野市駅		星田駅発交野市駅		試乗バス(無料)時刻表 (11月22日)	
	時	平日	時	平日	時	平日	交野市駅発	星田駅発
6	星40		6	45	6	51	星 12.19 13.19 15.19	
7	星10 星45		7	0 19 34 49	7	24 54	星田 12.49 13.49 15.49	
8	星14 星31 南49		8	4 19 36	8	26 58	交野市駅発 南 14.04 14.49 15.49	
9	南4 星19 南49		9	7 22 37	9	58	南星台 14.25 15.10 16.10	
10	南4 星19 南49		10	7 22 37	10	58		
11	南4 星19 南49		11	7 22 37	11	58	星田 12.58 13.58 15.58	
12	南4 星19 南49		12	7 22 37	12	58	交野市駅着 13.29 14.29 16.29	
13	南4 星19 南49		13	7 22 37	13	58	南星台発 12.22 14.37 15.22	
14	南4 星19 南49		14	7 22 37	14	58	交野市駅着 12.44 14.59 15.44	
15	南4 星19 南49		15	7 22 37	15	58		
16	南4 星19 星53		16	7 22 36	16	59		
17	南6 星25 南36 星57		17	8 30 42	17	33		
18	南8 星28 南40		18	1 14 33 46	18	5 37		
19	星1 南17 星31 南47		19	5 18 50	19	9 41		
20	星5 星35		20	23 53	20	14 44		
21	南36		21	26	21	17		

(注)当日は6便運行されます。近く、各停留所に発着時刻が掲示されます。ご参考の上、ご乗車ください。
※ なお、時刻表中に表記していません星は星田駅行き、南は南星台行きとなります。

「訪問看護ステーションかたの」スタート



「小林さん、体調はいかがですか」と、やさしくお世話する訪問看護婦さん(左)

在宅患者のニーズにこたえる



在宅療養者宅へ専用車で出発...

これは「長年、住み慣れた地域や自分の家で、家族と共に過ごしたい……」という寝たきりのお年寄りや難病などと闘う人たちの切実な願いが国を動かし、老人健康保険制度や健康保険制度の改正に及んだものです。

新しい制度の特徴は、従来

「訪問看護ステーションかたの」が開設され、10月3日から訪問看護業務をはじめます。

新しいステーションには、医師会所属の看護婦が詰め、医師の指示により訪問看護を行っています。

これは「長年、住み慣れた地域や自分の家で、家族と共に過ごしたい……」という寝たきりのお年寄りや難病などと闘う人たちの切実な願いが国を動かし、老人健康保険制度や健康保険制度の改正に及んだものです。

医師の往診だけでは補いきれなかつた在宅療養者の医療を、経験豊かな看護婦を派遣することで充足しようとするものです。もちろん、看護婦は主治医と連携を密にしている指示を求め、訪問看護に当たります。

訪問看護ステーションの開設者は、全国的に医療法人が多く、地方公共団体も開設できますが、市では医師会で設立されています。

その際、利用者は費用の一部を負担しなければなりません。基本的には通院費用と同程度と考えればよいでしょう。

熱を注いでいるかということでは、訪問看護を受けたい人はどうすればいいのでしょうか。その時は、まずかかりつけの医師の診察を受けてください。そうすれば医師が診察したうえで、訪問看護の必要性の可否を判断し、指示書をステーションに提出します。

訪問看護を開始し、適切なアドバイスを行います。看護婦は訪問記録を作成し、かかりつけの医師に適宜報告します。

交野市天野が原町5丁目のゆうゆうセンター内に「訪問看護ステーションかたの」が開設され、10月3日から訪問看護業務をはじめます。

新しいステーションには、医師会所属の看護婦が詰め、医師の指示により訪問看護を行っています。

医師の指示で看護婦を派遣

訪問看護制度利用料 (老人の場合)

基本料	1回	250円 (生活保護世帯は免除)
その他 (必要に応じて)	長時間、休日、時間外	社会常識上妥当・適切な金額
	交通費、物品サービス	実費相当額

※老人医療受給者以外の人は、訪問看護ステーションでお尋ねください。

訪問看護のあらまし

寝たきりの老人や難病などで通院できない人

◆看護を受けられる人は 家庭で寝たきり、またはこれに近い状態の人(通院ができなくて、治療を要する人)たとえば特定の難病患者、末期のがん、精神障害者らで、医師が必要と認めたとすすべての人。

- ◆看護サービスの内容
①病状を観察し、主治医に連絡する
②体を拭いたり、洗髪したりする
③床ずれの処置をする
④体の向きを変えたり、座らせたりする
⑤リハビリの手助けをする
⑥食事や排泄の助けをする
⑦家族に、寝たきり老人の介護の指導をする
⑧精神的な支援をする

訪問時間と回数

1回30分～1時間程度
月1回以上 週3回以内

◆訪問時間と回数
▽業務時間 月々金曜日(土、日、祝日以外の毎日)午前9時30分～午後4時

- ▽訪問時間 1日1回30分～1時間程度
▽訪問回数 月1回以上週3回以内
◆サービスの利用料
▽お年寄り(老人医療の受給者) 1回 2500円
▽一般 健保本人は療養費総額の1割、家族は3割、国民健康保険は3割
：ただし、ケースによって異なるので、詳しくはかかりつけの医師またはステーションにお尋ねください
◆申し込み・問い合わせ
かかりつけの医師に。かかりつけの医師がない場合は、訪問看護ステーションかたの(☎93・8885)

「寝たきり者」は7割弱/1件30分未満が約84%

厚生省が平成5年10月に行った全国の老人訪問看護実態調査により、都道府県知事指定の老人訪問看護ステーションは計277か所、1事業所当たりの平均従事者は5・7人、同年9月中の利用者数は29・8人でした。性別では女性が男性を1倍半上回りました。

老人訪問看護の実態
厚生省調査
(平成5年10月)

格系、神経系、精神障害、悪性新生物(がん)などの順でした。障害老人の日常生活自立度をみますと、一日中ベッドで過ごし食事、排泄、着替えなどすべてに介助を要する、いわゆる「ランクC」が40・2%、屋内での生活は何らかの介助を要し、日中もベッド上での生活が主体ではあるが、座位を保つことのできる「ランクB」が29・7%で、両者を合わせた「寝たきり者」は全体の7割弱でした。さらに看護内容は、病状観察以外に清拭・洗髪・シーツ交換と家族の介護指導がほぼ7割、リハビリテーションが6割強。訪問看護に要した時間は、1件30分未満が全体の約84%でした。

大きなネットワークを持った

画期的な事業です

社団法人交野市医師会(小栗照三会長)の事業の一つとして、医師会会員全員のバックアップによる「訪問看護」活動を10月から始めました。

要介護者のケースごとの必要に応じて市の保健福祉サービスと常に連携して対応にあたるという、大きなネットワークを持った画期的な事業です。

この事業は、定期的にステーションから派遣される看護婦(時には、理学療法士・作業療法士)らによって看護・介護・病状の把握、リハビリテーションなどのサービスが受けられることが可能で、その結果はかかりつけ医師に逐一報告され、患者、家族は常に医療の現場と結ばれていることとなります。



交野市医師会訪問看護委員 小栗照三

事業の対象者は、お年寄りに限らず、家庭で寝たきり状態やこれに準ずる人たちで、かかりつけ医師が必要と認めたとすすべての人となっています。医療者が直接、生活の場にかがって、個々の生活状態や心身の状態に応じた、とりわけ介護に重点をおいた看護指導をします。いままでも、不安を持って自宅療養をされていた方々や介護方法などで苦労されていた家族の方々にも、安心して、信頼されるように努めます。

私たちが訪問します

自宅で療養生活を送るには、なによりも家族の愛情と介護される方の心のゆとりが大切です。

私たちは、医師会の先生としっかりスクラムを組んで頑張ってお手伝いします。

お気軽に、ご相談ください。ステーション・スタッフ

大森 保子(左)
松下 美和(右)

富山県・山田村(友好都市)で開催

「牛岳雪国体験教室」に参加



今回のスキー教室は、友好都市の富山県・山田村が主催する「牛岳雪国体験教室」に参加します。

交野市、五色町、山田村の3市町村の児童、生徒が集うスキーやゲームなどに参加し、交流を深めましょう。

○とき 12月25日(日) 28日(水)泊4日
○ところ 牛岳温泉スキー場
○対象 市内在住の小学4年生、中学3年生の男女

○定員 110人(先着順)
○参加費 3万5000円
※バス代、リフト代、宿泊料、コーチ料、貸しスキー代などを含まず。

○宿舎 グリーンパレス
○申し込み 11月18日(金) 12月4日(日)
参加費を添えて青年の家

○説明会 12月11日(日)午後1時、青年の家
○主催 市体育文化協会
○問い合わせ 同協会(青年の家内) ☎92・7721

とは積極的に通報を、聞き込み捜査にご協力を、被害に遭ったときは必ず通報を、指名手配犯人の検挙にご協力を、
○問い合わせ 枚方警察署 (☎45・1234)

第25回ジュニアスキー教室

犯罪捜査にご協力を

「事件かな?」—迷わず110番

市民のみならず、こちらは枚方警察署です。日本は、世界でも治安のよい国であるとされていますが、平成5年

の府下の刑法犯認知件数は、19万件を超えています。また、犯罪の悪質化、巧妙化、広域化、スピード化、国際化は一

層進んでおり、事件の捜査は非常に困難になっています。「安全で快適な大阪の街づくり」のためにも、捜査に対するご理解とご協力をお願いします。

とは積極的に通報を、聞き込み捜査にご協力を、被害に遭ったときは必ず通報を、指名手配犯人の検挙にご協力を、
○問い合わせ 枚方警察署 (☎45・1234)

「人権について」

交野高3年 富田 麻衣子さん



《心の窓》

人権作文

～心豊かな明るい社会をめざして③～

ホームルームで1時間ほど、履歴書について学びました。特に、昔の履歴書と今の履歴書の違い、その中に含まれる人権問題についてです。今年就職する人にとっては、身近なことです。大学に進学する人にとっては4年後、私にとっては2年後になると思います。

今の履歴書は、大分余計な項目は省かれました。昔の履歴書は、差別につながりやすいような項目が全体の3分の2ほどありました。その中には、やはり自分にも不利になるようなものが幾らかありました。その時、私は「人は皆生まれながらにして平等である」という憲法の一文を思い出しました。これこそ、人権を無視した行為にあてはまるのではないかと憤りを感じました。

従来、社用紙は会社が独自に作ってきました。それには宗教、思想、家庭の資産、住所の状況、家族の学歴などを書き込むようになっていました。何のためにこういうことを問われ、会社

の仕事をどう影響するか、疑問ばかりでした。宗教や尊敬する人については、人それぞれ顔が違うように考えも違うのだから何が正解で何が正解でないのか分からないと思います。それは、だれもはつきりと言いつけることではなく、社会全体で考えていかなければならないことです。会社の中で、隣の人と同じことをして安心していたら、そこには何の進歩もないと思うし、むしろいろいろな考えを持った人がいる方が、会社の発展につながると思います。お互いに相手を尊重していくことは難しいことだけど、努力していかなければならないというところを、私は人権問題を学習する中で少し深めることができたと思います。

パートタイマー 職業教室

働き上手なパート契約など、パートタイマーの社会保障や税金などの知識についての教室を開きます。

- とき 11月16日(水) 午後1時30分～4時
- ところ 門真公共職業安定所4階会議室
- 定員 50人(先着順)
- 申し込み 枚方公共職業安定所企画部門(☎41・3363)

今年はとくに重要です



年末調整説明会 青色決算説明会

ぜひ、出席してください

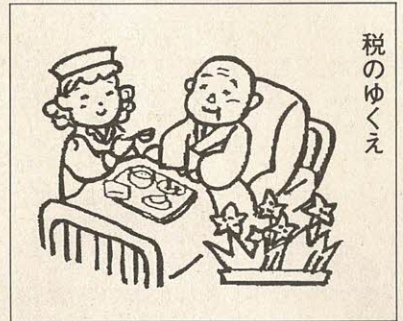

税のゆくえ

平成6年分の年末調整説明会と青色決算説明会が次の日程で開かれます。特に本年は、特別減税をはじめとする重要な事務処理についての説明がありますので、ぜひ、最寄りの会場にお越しください。

◆年末調整説明会

- (対象) 源泉徴収義務者。午後2時から
- ▽11月24日(木) 寝屋川市民会館大ホール
- ▽11月29日(火) 交野市役所別館
- ▽12月1日(木) 枚方市民会館大ホール
- ◇青色決算説明会 (対象) 個人の青色申告される事業所得者。午後2時～3時30分
- ▽12月2日(金) 枚方市民会館小ホール
- ▽12月6日(火) 交野市役所別館
- ▽12月9日(金) 寝屋川市民会館小ホール
- 問い合わせ 枚方税務署 (☎44・9521)

水洗トイレへの改造資金

融資をあっせんしています

市は、くみ取りから水洗に改造する場合、資金の融資をあっせんしています。

また、浄化槽を撤去する資金についてもあっせんします。

- 利息 年7%
- 最長返済回数 36回払い
- 融資限度額 40万円まで
- 万単位で

- 金融機関 大和銀行枚方支店、大阪銀行交野支店
- ※借入資金を完全に返済されますと、利息の1/2を市が補助します。請求書は市にあります。
- 問い合わせ 下水道課 (☎93・1197)

年末資金・国の教育

ローン取り扱い中

国民金融公庫

国民金融公庫は、事業資金(国の事業ローン)、国の教育ローンを次のとおり取り扱っています。金利は低利の固定金利で、返済は長期でご利用いただけます。

- ◇事業ローン 利用いただけます。
- 融資額 4000万円以内のほかに別枠4000万円以内
- 期間 運転資金5年以内 設備資金10年以内
- 利率 年4・9%
- ◇教育ローン (入学金・授業料など入学時、在学時に必要な教育資金)
- 融資額 150万円以内
- 期間 8年以内
- 利率 年4・9%
- ※利率は10月11日現在です。
- 問い合わせ 国民金融公庫 守口支店融資相談係 (☎06・993・6121)

夜間、無料エイズ検査

HIV(エイズウイルス)に感染しても、感染当初はほとんど症状が現れないことから、検査を受けないと感染の有無を知ることができません。早期に感染を知れば、2次の感染を防げるとともに、本人の健康管理も適切に行うことができます。

- 検査料金は無料。匿名で受けることができます。
- とき 12月2日(金) 午後5時30分～7時30分
- ところ 枚方保健所、松原保健所
- 問い合わせ 枚方保健所 (☎45・3151)

屋根の無料点検にご注意を!

～消費者相談～

Q 昨日「この間の台風で屋根はいたんでいませんか。今なら無料で点検します」と、A社の技術者という人が家を訪ねてきました。無料ならということと点検してもらおうと「ひびの入った瓦も多く、ズレている所もあるのので、葺き替えの方が良い」と勧められました。

A できないといわれました。もうダメでしょうか。屋根瓦の葺き替えは訪問販売法の指定サービスです。契約日も8日以内であるのでクーリングオフが適用されます。クーリングオフ期間は無条件解約が可能なので、商品の発注や手配が進んでいても解約できます。

この方も、書面で契約解除通知を出され、解約することができました。

助言

大阪府瓦商工業協同組合に問い合わせたところ、点検にきた業者から法外に高い料金を請求されたとか、瓦を取り除いた後、仕事にこなくなつたなどの苦情が寄せられているとのことでした。

「まだ、築15年で葺き替えは考えていない」と引き取ってもらったものの、夜間再び訪れ「屋根瓦は10年が一つのメドで、今でも早過ぎるというのではない」としつこく勧められ、400万円で葺き替えの契約をしてしまいました。

今日、朝一番に電話で断ると、瓦の注文もしたし、職人の手配もしたので解約

決める前には、まず種々の情報を集めることです。そして契約は慎重に。不審だと思ったら当相談窓口をご利用ください。

Snap Shot

スナップ

▶秋祭り「ワッショイ」

10月15日(土)、16日(日)、私市地区の若宮神社では、子ども会による模擬店が大にぎわい。午後からは子どもみこしが威勢よく町内をねり歩きました。||上||

天田神社では、提灯に明かりがとると地車(だんじり)が引き回され、祭りはクライマックスを迎えました。

郡津地区でも同日、ハッピー姿の子どもたち140人が太鼓を打ちながら元気に郡津神社周辺で、みこしを引き回しました。||下||



◀オオタカさん、元気だね

10月8日(土)、交野山山頂(344¹元)でタカの渡り観察会が開かれました。

曇り日でしたが、20人が参加。サシバ19羽、ハチクマ2羽、オオタカ1羽を観察したほか、渡りの途中のヒヨドリの群れやコシアカツバメなども見られました。

悪天候の2~3日後の晴れた日には、何百羽と渡っていくタカが観察できるそうです。



▶サワガニ見つけた

10月13日(木)、倉治保育園(北田陸夫園長)の園児52人(4、5歳児)が交野山中腹の沢で、サワガニの観察をしました。

稲刈りを見たり、どんぐりを拾ったりしながら歩いて40分。沢に着いた子どもたちは、小石をひっくり返してサワガニをみつけると「はさみが大きいよ」「これは赤ちゃんかな」と、大はしゃぎでした。



◀▼秋空の下、歓声こだま

9月25日(日)、長宝寺小学校では5、6年生の団体競技、組み立て体操「はばたき」に大きな拍手と歓声が起こりました。=上=

10月2日(日)、藤が尾小学校では紅白リレーなどにファイトを燃やしました。応援の太鼓が青空高くこだましました。=右下=

10月16日(日)、2中グラウンドで幾野連合自治会の大運動会が行われました。「しっかり走ってや」と子どもからハッパをかけられるお父さんも拝見されました。=左下=



▶交流深めたBSフェスティバル

10月9日(日)、星田西体育施設横のジュニアパーク南公園で、ボーイスカウト交野2団(代表・今泉裕夫さん)の第3回フェスティバルが開かれました。

丸太渡りやフリスビーゲーム、思い出ペンダント作りなど、たくさんのお店やゲームコーナーが並び、地域の人たちを含めて200人が交流を深めました。



文化・スポーツ

スポーツデーに 4500人参加

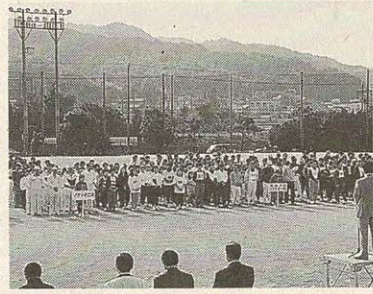

総合開会式

10月9日・10日・16日、市内23会場で21種目、4500人が参加して行われました。成績は次のとおりです。

◇地区対抗ゲートボール大会
(ゲートボール協会)
天の川緑地公園

①森チーム
②私部Bチーム
◇団体戦卓球大会
(卓球連盟)

①杉本豊(星田西)
吉岡侃一(私部)
仲田政信(天野が原町)
丹波地加寿子(倉治)
②日野秀隆(向井田)

◇空手道大会
(空手道連盟)
岡村順平(倉治)
福本小夜子(私市山手)
岩本隆子(松塚)

星の里いわふね体育室

- 園児・小学1年の部
 - ①早野剛史(私部)
 - ②山下加奈(私部)
 - 小学2年の部
 - ①伊藤尚輝(星田)
 - ②高橋慶悟(幾野)
 - 小学3年の部
 - ①石岡良太(星田)
 - ②藤原優太(幾野)
 - 小学4年の部
 - ①伊藤佑良(星田)
 - ②芦田祐佳里(私部)
 - 小学5年の部
 - ①田中敦也(幾野)
 - ②山中利晃(私市)
 - 小学6年の部
 - ①竹岡将喜(倉治)
 - ②山中伸晃(私市)
 - 中学1～3年の部
 - ①下鶴千春(向井田)
 - ②菊地雅宏(幾野)
 - 高校1～3年の部
 - ①三佐尾康生(南星台)
 - ②前田裕美(私部)



空手道大会

◇テニス大会
(庭球連盟)

- 私部公園テニスコート
- 男子ダブルス
 - ①安永幸弘(南星台)
 - 田中幸一(天野が原町)
 - ②大蔵健治(私部)
 - 田中宗二(天野が原町)
- 女子ダブルス
 - ①長野哲美(妙見坂)
 - 長野雅美(妙見坂)
 - ②武智加枝子(青山)
 - 川野和子(私市山手)
- ミックスダブルス
 - ①森本雄樹(幾野)
 - 森本綾子(幾野)
 - ②佐々木康治(星田)
 - 赤木登代子(星田山手)
- 壮年ダブルス
 - ①河野喬(森南)
 - 鶴田正(星田)
 - ②松井宏(神宮寺)
 - 新井宏忠(倉治)

◇インディアカ大会
(インディアカ協会)

- 青年の家庭体育室
- 一般女子の部
 - ①ミルキーウエイA
 - ②パンジーC
- 混合の部
 - ①インディアアンズ
 - ②てんとうむし
- ◇ウォークラリー大会
青年の家
- ①アームクロスチーム

吉田邦重(妙見坂)
堀内麻里子(妙見東)
佐藤梓(妙見坂)

- ◇バドミントン・ミックス
ダブルス大会
(バドミントン連盟)
- 星の里いわふね体育室
- 1部
 - ①幡野幸夫(幾野)
 - 松永令子(私部南)
 - ②先川準樹(私市山手)
 - 渡辺恵美子(松塚)
- 2部
 - ①中島昭好(星田)
 - 西澤郁子(南星台)
 - ②中村考一(青山)
 - 花田豊子(私部西)
- ◇地域対抗
ソフトボール大会
(ソフトボール協会)
- 地区対抗の部(私部G)
 - ①星田山手
 - ②私市山手
- 地区対抗の部(倉治G)
 - ①倉治
 - ②森
- 校区対抗の部(4中G)
 - ①郡津小
 - ②妙見坂小

山添家の一般公開中止

毎月第3火曜日に公開していた寺の重要文化財「山添家住宅」は、敷地内の工事の都合で、11月から来年4月まで、一般公開を中止します。

ホストファミリー募集

大阪国際女子大学・短期大学(守口市)では、外国人留学生(女子)のホストファミリーを募集しています。留学生は2～3年の日本語学習経験があります。留学期間、ホストの提供する食事の回数などは次のとおりです。

○期間 7年3月下旬～

8年1月

※短期(2週間)も募集しています。

○食事 平日2食、土、日、祝日3食

○個室 4畳半程度

○謝礼 月額6万円

○問い合わせ 同大学国際交流課(☎06・902・0791)

お母さん教室(家庭教育学級)

就学前(0歳～5歳児)の子どもさんを育てているお母さんが対象です。

当日は、別室で小さいお子さんの保育もします。

○とき 12月1日(木) 午前10時～11時30分

○ところ ゆうゆうセンター

○講演テーマ 「子どもものの感じ方・考え方～子どものかしこさを育てる生活～」

○講師 大阪樟蔭女子大学 学教授・名倉啓太郎さん

○申し込み 幼児対策室(☎92・0121) 内線130

いきものの年賀状作り 木版画

○とき 11月27日(日) 午前10時～午後3時

○ところ いきものふれあいセンター

○定員 一般20人(先着順)

○持ち物 弁当、彫刻刀、筆記具(あれば)、パレン、絵の具、筆など)

※版板、トレース紙、カーボン紙などは会場準備します。

○講師 交野野鳥の会副会長・渡辺晋一郎さん

○申し込み ふれあいセンター(☎93・6520)

新着図書

……児童書……

ぼくあひる ミーシャ・リヒター 富山房
ねむいねむいのほん ジュデー・ヒンドレイ 徳間書店
アチユベちゃんちはおれの家 東條泰子 P H P 研究所
ポトフ博士のおかしな発明

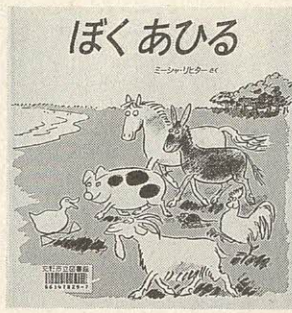

いわままりこ 岩崎書店
秋の花のおりがみ 桃谷好英 誠文堂新光社
ツツピンとびうお こわせたまみ 国土社
おまじないはききますか 藤田勝治 童心社
おおきくなつたら 森山京

ポプラ社
むしっつばい まどみちお 理論社
ペンギンおうえんだん 齊藤洋 講談社
もりのピザやさん 舟崎靖子 偕成社
レोकンたちあがる 寺村輝夫 あかね書房
がつこうのせんせいはスーパーマン ミケラ・マンティン フレーベル館

びらびら 長崎夏海 草土文
のつぽのミニとべこべこねこのマウツ クリスティーン・ネストリンガー くもん出版
みなしごカーサック トウパーナク・ロジン・オルセン 河出書房新社
どんどんむらのあき つちだよしはる 宝島社
犯人さがして、宇宙旅行 田原一朗 ポプラ社

……一般書……

マンシオンを買う女たち 矢崎葉子 太田出版
くすりが分かる 長沢光男 朝日新聞社
愛と憎しみの心理学 石田幸平 講談社
東京ぬぎでやろう 平松守彦 岩波書店
和食薬膳、中国をゆく 大島斐閣

政文 新潮社
十津川警部の標的 西村京太郎 光文社
薫燃 高樹のぶ子 講談社
アニバル アンヌ・ブラガン ス マガジンハウス
ピース・ダイナマイト 平田伊都子 集英社
顔の見える企業 梅沢正有 斐閣

人気の簡単おかず入門 主婦と生活社
中国歴史散歩 伴野朗 集英社
ひとりっ子の両親へ 高野清純 文化出版局
少女びより 堀田あけみ 角川書店
老いのつれづれに 鈴木円乗 中央法規出版
母と子への手紙 松田道雄

岩波書店
日本人はまだ十二歳 ジョエル・シルバースティン ごま書房
隣の芝生にご用心 赤川次郎 新潮社
人間・生と死のはざま ひろさちや 主婦の友社
歴史を彩った恋人たち 山崎洋子 講談社

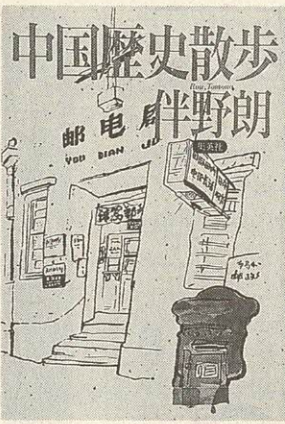

私の図書室

「ああ無情」

作 ビクトル・ユーゴー

編著 猪野省三



育てられました。ジャン・バルジャンが25歳になったときに、

フランスのいなかの貧しい家に生まれたジャン・バルジャンは、小さいころに両親をなくし、お姉さんに育てられました。ジャン・バルジャンが25歳になったときに、

お姉さんのだんなさんがなくなり、7人の子供たちの面倒を見なくてはならなくなりました。お父さんの跡をついで植木屋になつてい

たジャン・バルジャンでしたが、冬になると仕事もなくなつてしまい、とうとう一切のパンを盗み、刑務所に入れられてしまいました。子どもたちのことが気になり、何回も何回も刑務所を抜け出してはつかまり、19年もの長い年月がたち、すっかり心の冷たい人間に変わつてしまつていたので

親切してもらつたお坊さんの言葉が身にしみ、心を入れ替え、いろいろな出来事乗り越えて、世のため、人のために一生懸命に頑張つたのです。

小学生用に書き換えるにあたり、原作の持つおもしろさや尊い精神、人間愛、正義感などを正しく伝えられるかに苦労されたそうです。中学生ぐらいの時に読み、感動したのを覚えています。わが家の子どものための読書感想文には、一回は登場している一冊です。

倉治 3-35-4
井上 和子



非常勤職員を募集

天野が原町3丁目にある運輸省船舶技術研究所大阪支所では、男子大学生を若干名、急募しています。

○期間 11月〜7年3月
(週3〜4日) 午

前9時〜午後5時
※出勤日は相談に応じます。
○日給 7000円(交通費・保険なし)
○申し込み・問い合わせ 運輸省船舶技術研究所大阪支所・山根さん(☎91・6272)

脳卒中予防の調理実習

食生活を考えましょう



脳卒中は突然おそってくる

ます。そしてその症状は、マヒが生じるといふことです。脳卒中は、起こしてからでは手遅れで、予防のために普段の生活を見直し、対策を考えなくてはなりません。

今回の調理実習は、脳卒中の予防のため、生活全般への目配りの必要性を含めた食事について考えます。ご参加ください。

ある日、突然、意識を失った……。こんな話、聞いたことありませんか。脳卒中の特徴は急に出現し

乳幼児育児相談

- とき ①11月22日(火) 午前9時30分～11時
- ②12月14日(水)
- ところ ゆうゆうセンター
- 対象 ①1歳以降 ②0歳～1歳児
- 内容 育児、栄養(離乳食) 歯科の相談など
- 持ち物 母子健康手帳

1歳6か月児健診

- とき ①11月15日(火) 午後1時～2時
- ②12月20日(火)
- ところ ゆうゆうセンター
- 対象 ①5年4月生まれ の乳幼児 ②5年5月生まれ の乳幼児
- 申し込み 直接会場

2歳代健診

- とき ①11月15日(火) 午後1時～2時
- ②12月20日(火)
- ところ ゆうゆうセンター
- 対象 赤ちゃんから子どもへと、ぐんと成長する時期です。ちよつとした反抗期があったりもします。この節目にぜひ受診してください。
- 内容 心、身体、歯の相談も受け付けています。
- とき 11月30日(水) 午後1時～2時
- ところ ゆうゆうセンター

- 対象 4年9月～10月生まれの幼児と前回受けていない(4年7月～8月生まれ)幼児
- 内容 小児科、歯科健診、身長・体重測定、カリオスタット検査、歯科・栄養・ことばの相談
- スタッフ 医師、心理相談員、歯科衛生士、栄養士、保健婦
- 持ち物 幼児の歯ブラシやコップ、母子手帳
- 申し込み 当日センター

骨粗鬆症の健診

についてのお願い

骨粗鬆症健診への関心が高まっていますが、最近「他の健診はもうすませました。骨粗鬆症健診だけを受けたいのですが……」と、ゆうゆうセンターにこられる人が増えています。

しかし、市では骨粗鬆症だけの健診は現在、行っていません。基本健診(血圧測定、検尿、血液検査など)と一緒に骨粗鬆症健診を受けていただいています。これは骨粗鬆症への適切な指導、助言のためです。ご理解ください。

○問い合わせ 健康増進課 (☎93・6405)

誕生月には健診を受けましょう＝問い合わせは 健康増進課 ☎93・6405

総合・市民健診

総合健診(ゆうゆうセンター)

○とき 第1水曜日
40歳以上の市民
○内容 血圧測定・検尿・血液検査・心電図検査・肺がん(結核)検診・大腸検診・胃がん検診・骨粗鬆症検診。女性には乳がん検診・子宮がん検診も全部実施 男性2500円。女性3000円

市民健診(ゆうゆうセンター)

○とき 第3木曜日
16歳以上の市民。40歳以上は予約制
○内容 40歳以下の人は血圧測定・検尿・血液検査(貧血検査)。乳がん検診結果は説明日に実施します。

予約状況	費用	内容
3/16	40歳以下2000円。女性2900円	骨粗鬆症健診
3/8		
2/16		
2/1		
1/19		
実施日		

○予約できません
△残りわずかです
×予約終了です
○申し込み・問い合わせ 健康増進課 (11月4日現在)

健診費用の免除

次に該当する人は健診の費用は無料です。
○70歳以上の人(受診時に医療受給者証を提示してください)
○生活保護世帯および市民税非課税世帯に属する人(事前に健康増進課に申し出てください)

太極拳で健康づくり

入門コース 初心者も気軽に参加を

太極拳は、武術から発展した中国の体操です。ゆっくりと連続した動作で、足腰の筋肉を鍛え、全身の血液の流れをよくします。



スポーツデーで太極拳を披露する人たち

入門コース

(無料)です。初心者でも気軽に参加していただけます。お友達を誘って、ぜひ、お越しください。

定員は30人です

○と き 11月29日、12月6日、13日、20日(火)午

○ところ

前10時(午前9時30分から血圧を測定します)からゆうゆうセンター

○問い合わせ 同課(☎93・6405)

○申し込み

11月22日(火)午前9時から健康増進課

○定員 3階運動療法室 市民30人
○講師 松田日佐子さん
○持ち物 タオル、健康手帳(持っていない人は当日発行します)

相談室 (無料)

- でんわ健康相談
毎日(土曜と休日は除く)午前9時~正午、午後1時~5時、健康増進課(☎93・6405)
- 健康相談
毎週水曜日午前10時~11時30分、ゆうゆうセンター。
毎週金曜日午後1時30分~3時、青年の家。担当は保健婦と栄養士
- 医師による健康相談
毎月第1火曜日午後1時30分~3時、ゆうゆうセンター。担当は医師。
- 問い合わせ 健康増進課



はまさき しゅうと 濱崎 秀土 です

平成6年3月12日生まれ

つばさ 翼 です

平成3年11月3日生まれ

「仲良く元気に大きくなってね」
藤が尾(父 弘、母 とし子)



はせがわ まさき 長谷川 正樹 です

平成4年8月30日生まれ

「のびのび育てほしい」
妙見坂(父 博幸)

♪こんこちは♪

問い合わせは 四条畷保健所 ☎78・1021

休日・夜間診療

休日急病診療所(ゆうゆうセンター内)

とき 日曜、祝日午前10時~午後2時

内容 内科、小児科、歯科 ☎91・8124

土曜休日夜間急病センター(交野病院内)

とき 土曜、日曜、祝日午後6時~9時

内容 内科、小児科 時間外 ☎93・1520

北河内夜間救急センター(寝屋川市役所北側)

とき 毎日午後10時~午前1時(受付は0時30分まで) ☎21・3003

保健所だより

一般健康相談(四条畷保健所)

受付 毎週火曜日午前9時30分~10時30分

内容 胸部レントゲン検査・風しん抗体検査・エイズ抗体など血液検査(診断書は金曜日午前中にお渡しします)

食事栄養相談(四条畷保健所)

受付 予約制

内容 高血圧や糖尿病などの食事療法

療育相談(四条畷保健所)

受付 12月1日木曜日午前10時30分から(予約制)

内容 先天性股関節脱臼の早期発見など

3か月児健診(ゆうゆうセンター)

受付 12月13日火曜日午後1時~2時

内容 6年8月生まれの乳児

3歳児健康診査(ゆうゆうセンター)

受付 11月24日木曜日午後1時~2時

内容 3年9月~10月生まれの幼児

精神保健相談(四条畷保健所)

内容 精神障害で悩んだり、アルコール中毒で困っている人の相談(予約制)

母乳育児教室(ゆうゆうセンター)

受付 11月30日水曜日(予約制)

みんなのひろば



社会福祉に役立ててください

10月11日(火)、交野市新舞踊協会(代表・松陽紫扇さん)から高齢者福祉に使ってくださいと、チャリティー公演「新舞踊まつり」の収益金46万円が寄付されました。

ハイキング

紀泉高原から犬鳴

11月20日(日) 午前8時、河内磐船駅集合。牛滝山から紀泉高原、和泉葛城山。一般向き。参加費200円。主催は交野歩こう会。

海南市から生石高原―札立峠。一般向き。参加費3500円(バス代)。定員45人。申し込みは予約制で、先着順。雨具など持参。主催は交野ハイキング同好会。

12月3日(土) 午前7時10分、河内磐船駅集合(雨天中止)。堀越観音―七越峠―三国台―文蔵の滝。12キロ。一般向き。交通費3700円。参加費200円。主催は交野山歩会。

紀泉高原の三国山

11月23日(祝) 午前8時30分、交野市駅集合(雨天中止)。勸修寺―醍醐天皇陵―朱雀天皇陵―醍醐寺―日野誕生院―法界寺。6キロ。高齢者向き。交通費1120円。参加費200円。主催は老春ふれあいの友。

紅葉の醍醐めぐり

年者向き。交通費6400円。参加費2000円。主催は交野歩会。



生活環境改善講座のお知らせ

いろいろな病気が、動物(昆虫)から人間社会へかかわっています。エイズ問題を含めて予防・駆除方法を勉強し、快適な生活環境と暮らしを守りましょう。

○とき 11月24日(木) 午後1時30分

○ところ 青年の家2階

○テーマ 感染症とエイズ

○講師 四条昭健保健所長・笹井康典さん

○とき 12月15日(木) 午後1時30分

○参加費 無料

○定員 市民各30人

○申し込み 環境生活課消費・環境衛生係(☎92・0121 内線191)

○講師 大阪製薬バイオサイエンス研究所長・武衛和雄さん

○ところ 青年の家2階

○テーマ 動物と人の疾病とのかわり

○講師 大阪製薬バイオサイエンス研究所長・武衛和雄さん

百舌鳥古墳群めぐり

12月18日(日) 午前9時、河内磐船駅集合(雨天中止)。仁徳陵―大仙公園―いたすけ古墳―履中陵。6キロ。高齢者向き。参加費200円。主催は老春ふれあいの友。

好評でした市民文化財講座

市文化財事業団主催の市民文化財講座「交野の社寺を訪ねて」(4回シリーズ)が10月14日(金)、市役所別館で開かれました。

1回目のこの日の講師は、仏教大学助教授・今堀太逸さん。八幡信仰と観音菩薩について、新宮山(星田)と須弥寺(森南)を例にあげて講演されました。参加者は90人。みなさん熱心に聞き入っていました。

バスハイイク生石高原

11月26日(土) 午前8時、交野NTT前集合(雨天決行)。



12月11日(日) 午前9時、交野市駅集合(雨天中止)。宇治駅―平等院―天が瀬ダム―興聖寺―仏徳山。9キロ。高

スポーツ



交野市内郵便局長杯バレーボール大会

市家庭婦人バレーボール連盟の10チームが参加しました。準決勝以上は次のとおり。

- Aクラス
 - ▽優勝 チェリーズ
 - ▽準優勝 星田
 - ▽クラス
- Bクラス
 - ▽優勝 リリーズ
 - ▽準優勝 ウイング

表紙のことば

そこには、よそではすでに消えてしまった古代の大阪平野の植物と、その林の様相が残されており、大阪では縄文時代を偲ぶ貴重な第一級の森だと折り紙がついているとのこと。妙見河原で花見酒に酔いしれて騒ぐ人は多いが、この森の大事さを知っている人は、地元交野でも数少ないのではなからうか。

ところがこの森も、今では住宅に囲まれてしまい、10年ほど前には、社務所の改築工事のため多くの木が伐採された。狭められ孤立して、ぽっかりと大きな穴をあけられた第一級の森は、老杉の梢を枯らして泣いている。

そこに棲むタヌキが時折、姿をみせるのは、そのことを訴えているのではなからうか。

写真・文

いきものふれあいセンター 指導員 平 研

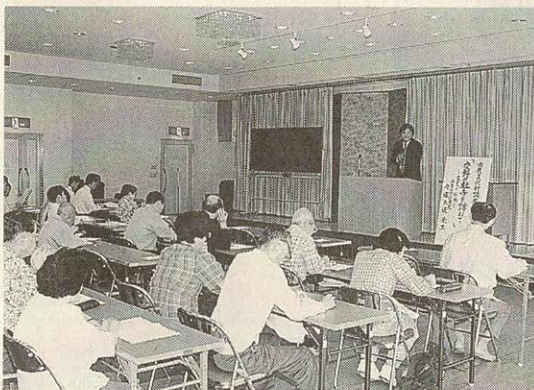

「交野の社寺を訪ねて」を熱心に聞き入る参加者

市文化財事業団主催の市民文化財講座「交野の社寺を訪ねて」(4回シリーズ)が10月14日(金)、市役所別館で開かれました。

1回目のこの日の講師は、仏教大学助教授・今堀太逸さん。八幡信仰と観音菩薩について、新宮山(星田)と須弥寺(森南)を例にあげて講演されました。参加者は90人。みなさん熱心に聞き入っていました。

催し

第10回定期演奏会

11月20日(日)午後2時〜4時30分、星の里いわふね体育室。交野1中との合同演奏など。曲目は「熱情」「滅びし国」。定員800人。運営協力金3000円。主催は交野ギター・マンドリンオーケストラ。問い合わせは関本さん(☎92・1933)、片平さん(☎91・8164)

10周年記念 ダンスパーティー

11月26日(土)午後6時〜9時、ゆうゆうセンター多目的ホール。会費2000円。記念品、会員によるデモンストレーションもあります。主催は交野社交ダンス同好会。問い合わせは藤原さん(☎91・0246)

家事家計講習会

11月22日(火)午前10時〜正午、ゆうゆうセンター。内容は家計簿のつけ方、家事の工夫など。定員120人。参加費3500円。託児料は軽食付きで1500円。主催は大坂友の会。問い合わせは前田さん(☎92・0071)

ダンスパーティー

12月3日(土)午後6時〜9時、ゆうゆうセンター4階多目的ホール。軽食、会員によるフォーメーション・ゲームなど。定員200人。参加費1500円。主催は交野社交ダンス同好会水曜クラス。問い合わせは山本さん(☎92・0662)

親の会バザー

12月2日(金)午前10時〜正午、Aコープ星田店店頭。手芸品、せつけん、雑貨など。主催は交野市障害児(者)親の会。問い合わせは溝川さん(☎92・3494)

読書会

12月1日(木)午前10時〜正午、青年の家。「エリザベト」(文芸春秋社)のあらすじ、感想など本の楽しさを語り合います。講師は甲南女子大学講師・渡辺淑子さん。参加費4000円。問い合わせは加藤さん(☎92・2787)

24回連盟杯卓球大会

12月11日(日)午前10時、青年の家体育室。個人戦、予選リーグトーナメント方式。種目は一般男女の部(高校生以上)、壮年男子の部(50歳以

お手柄！線路わきの火事を消す 4中の牟田尊徳、石田裕也の両君 JR西日本から感謝状



感謝状と記念品を贈られる両君

線路わきの土手の火事に気づき、懸命に消火した4中2年生、牟田尊徳君と石田裕也君に、9月28日JR西日本大阪支社長から感謝状が贈られました。

7月21日午後6時ごろ、2人が学研都市線の津田駅と河内磐船駅間の森南付近を通りかかると、土手の枯れ草に燃え移った火を棒でたたいて消し止めようとしていた。意銀行に次のみなさんから預託していただきました。◆NTT寝屋川支店レディー スフォーラムからぞうきんを多数 ◆私部の森裕子さんから子ども用すべり台1台 ◆交野ソシアルダンス友の会から第16回チャリティーダンスの余剰金3万6620円 ◆星田山手の喜多嶋豊次さんからアルミ缶リサイクルの収益金5000円 ◆松塚の岡本功さんから2万円 ◆寿美典福会、寿幸会、三交会、喜藤会、翠会5団体舞踊発表会の際のチャリティー募金4万2268円

簡易保険の還元融資で 下水道と公園・緑地整備

市では、みなさんが積み立てておられる郵便局の簡易生命保険積立金から平成5年度に、7億600万円を低利で借り受けました。内訳は、下水道整備事業に6億3120万円、星田公園・天野川緑地の整備事業に7480万円、それぞれの事業の一部にあて、都市基盤の整備に役立てました。

募集

ヘルシー体操

毎週火曜日午前10時30分〜11時50分、青年の家。ストレッチとエアロビクスを組み合

短歌の制作と講評

毎月第4土曜日(1月は休み)午後1時〜4時、倉治老人センター。問い合わせは松本さん(☎91・1436)

善意銀行

交野市社会福祉協議会の善

◆寿美典福会、寿幸会、三交会、喜藤会、翠会5団体舞

わが家の 料理

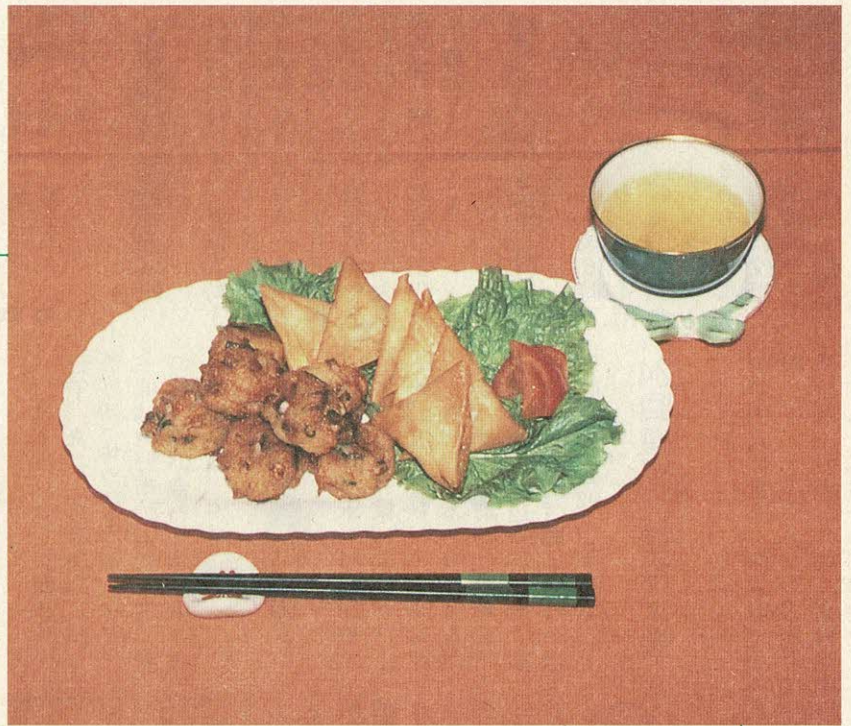

ポテ丸くん

倉治7丁目 のむら よしこ 野村 良子さん

「家にある材料でもう一品を」と思ったとき、手軽にできるジャガイモを使った料理です。

具を入れない場合は、塩で味を付け、のりを巻いて揚げても、ふんわりとしていて、もちっとした感じが、ジャガイモと気付かないくらいおいしいです。

簡単ですので、一度お試しください。

作り方

- ① イカの足に酒をふりかけ、電子レンジで2分加熱した後、みじん切りにし、片栗粉をまぶしておく。
長ネギ、ベーコンもみじん切りにする。
- ② 皮をむいたジャガイモをすりおろす。
- ③ ②に①を加えて小麦粉、醤油、塩を入れ、よく混ぜ、ザルにとって軽く水気をきる。(きりすぎない)
- ④ スプーンで丸くまとめて、160～170度に熱した油で、きつね色になるまで揚げる。

お好みで辛子醤油でいただいてもおいしいです。

材料 (12～13個分)

ジャガイモ	3個
イカの足	1杯分
ベーコン	3枚
長ネギ	1/4本
片栗粉	大さじ2杯
小麦粉	大さじ1杯
酒	大さじ1杯
塩	小さじ1/2杯
醤油	小さじ1/2杯
揚げ油	適量

「わが家の料理」を募集しています。市長公室広報係まで、ご連絡ください。

広報

かたの (No.394) 1994年11月10日

編集と発行

交野市役所市長公室 〒576 大阪府交野市私部1丁目1番1号 ☎0720-92-0121
テレホンサービス ☎0720-92-1599