



心をひとつに 多彩な音色

放課後の音楽室
譜面を見つめるまなざしと
手にした楽器が奏で出す
いろいろなリズムとメロディーは
タクトの先で紡がれて
やさしい日差しにとけていく

3 中吹奏楽部

目次

- 2～3 新用途地域 1月31日に施行
- 4 「クリーン・グリーン作戦」の成果
- 5 20団体が参加 地域総合防災訓練
- 6～7 暮らし・健康
ネズミ駆除剤を無料配布します
- 8～9 スナップ
- 10～11 みんなのひろば
- 裏面 交野郷土史かるた

新用途地域

1月31日に施行

12月10日号の市広報でお知らせしたとおり、新用途地域が平成8年1月31日に施行されることになり、同日より新用途地域による建築規制などが適用されます。

また、新用途地域の施行に併せて、高度地区、準防火地域、地区計画の変更や決定などを行い、同日より建築規制などが適用されます。

新用途地域

新用途地域は、左の図のとおりです。なお、指定の理由などについては、さる5月10日号の市広報でお知らせしたとおりです。

- ①倉治結了地区
- ②私部南地区
- ③妙見東地区
- ④南星台地区
- ⑤河内磐船駅南地区
- ⑥星田西地区
- ⑦妙見坂地区

また、地区計画の変更に併せて、河内磐船駅南地区、星田西地区、妙見坂地区にかかわる市条例の一部改正を市議会の議決を経て施行します。

地区計画を決定

河内磐船駅北地区

用途地域の見直しに併せて、高度地区、準防火地域、地区計画の変更などを行います。

市に届けるとともに、地区計画の内容に整合していただく必要がありますので、みなさんのご理解とご協力をお願いいたします。

ちづくりを進める場合など、様々な地区の特性や要望に対応して、従来の都市計画や建築規制を補い、地区を単位としたきめ細かな規制・誘導を行おうとする制度です。

新用途地域の施行と建築確認申請等の取り扱いについて

高度地区を変更する区域は、河内磐船駅北の第二種住居地域の区域です。この区域は第二種から第三種高度地区に変更します。また、交野市駅西側の近隣商業地域となる区域は、第三種高度地区を廃止します。

1. 確認申請中の建築物
現在、建築確認申請中（確認後未着工のものを含む）のもので、新用途地域等の施行により不適格となるものは、建築確認後、新用途地域の施行日の前日（平成8年1月30日）までに着工していただく。

に10か所、147分の区域において地区計画を決定し、それぞれの地区の特性を生かしたまちづくりを進めていきます。今後とも、まちづくり施策の重要な柱として、この制度の活用を図っていきたくいただきます。

準防火地域を変更する区域は、交野市駅西側の近隣商業地域となる区域で、新たに準防火地域を指定します。

2. 旧用途地域等に基づく確認申請
旧用途地域等の規制で建築確認を受けられる場合は、平成8年1月30日までに「確認を受けて着工」していただく。

市街化調整区域の容積率・建ぺい率について
建築基準法の改正にともない、大阪府では、府内市町村の市街化調整区域内で用途地域の指定のない区域において、一定の居住環境を確保するため、容積率・建ぺい率の最高限度を次のように平成8年9月ごろ指定し、本市においても適用される予定です。

地区計画の変更
現在の地区計画の内容を継続するため、次の地区計画の

更、建築物の建築などを行うと

なお、着工とは、掘方や杭打ちなどを開始し、継続的に

- ▽府建築指導課 (☎06・94) 1・0351
- ▽市開発指導課 (☎92・01) 941・0351
- ▽市開発指導課 (☎92・01) 21



地区計画が決まった河内磐船駅北地区

新用途地域地図

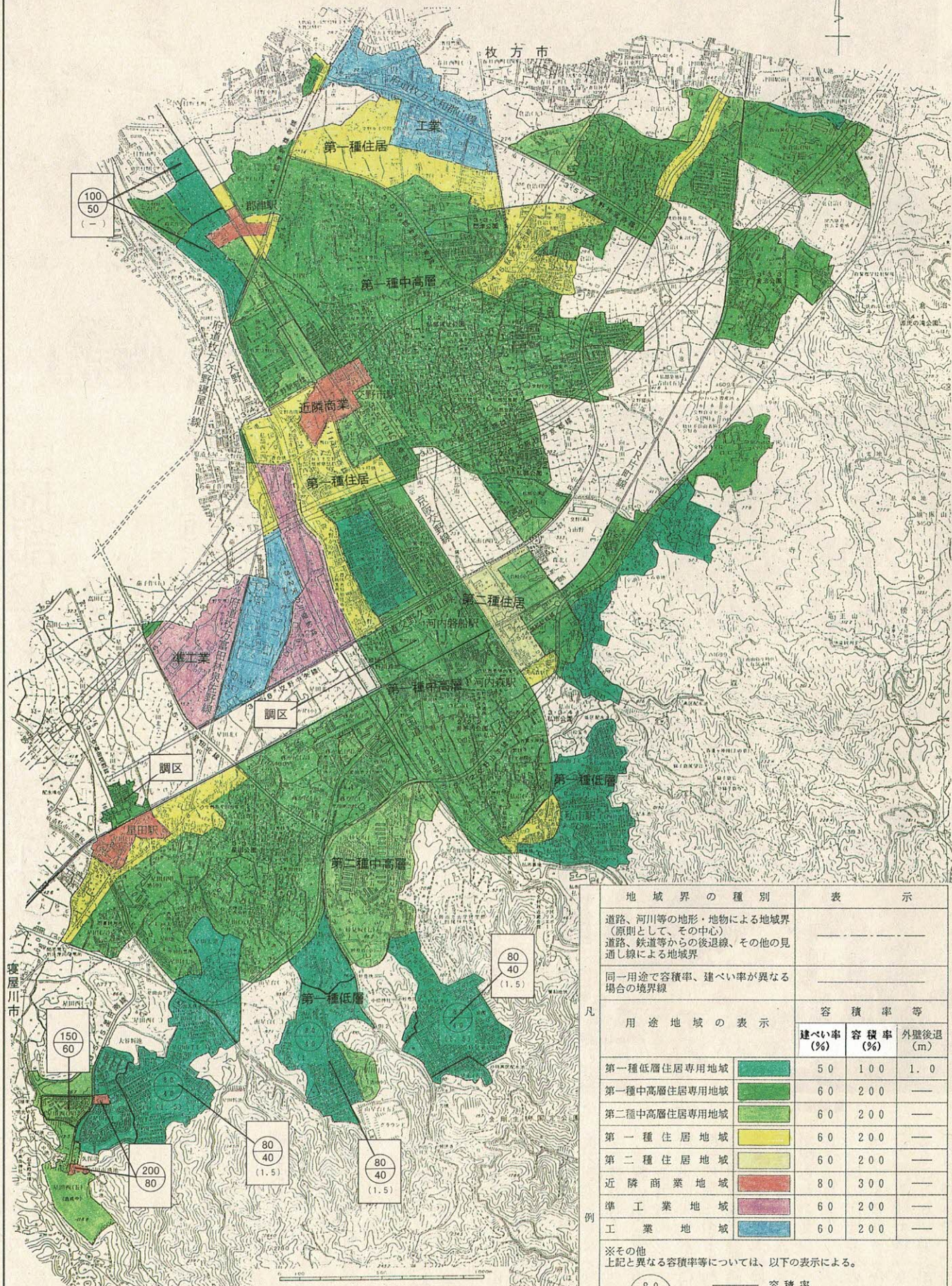

地域界の種別		表示		
道路、河川等の地形・地物による地域界 (原則として、その中心)		-----		
道路、鉄道等からの後退線、その他の見 通し線による地域界		-----		
同一用途で容積率、建ぺい率が異なる 場合の境界線		-----		
用途地域の表示	容積率等	容積率等		
		建ぺい率 (%)	容積率 (%)	外壁後退 (m)
第一種低層住居専用地域		50	100	1.0
第一種中高層住居専用地域		60	200	—
第二種中高層住居専用地域		60	200	—
第一種住居地域		60	200	—
第二種住居地域		60	200	—
近隣商業地域		80	300	—
準工業地域		60	200	—
工業地域		60	200	—

※その他
上記と異なる容積率等については、以下の表示による。

(80) ----- 容積率
(40) ----- 建ぺい率
(1.5) ----- 外壁後退



集結地で昼食を楽しむ参加者

ふる里の自然を守る「グリーン・グリーン作戦」

山地部12ルートに3428人

約10トンのごみを収集

11月19日(日)、「ごみ捨てぬ心が育てる豊かな自然」をスローガンに、ふる里の自然を守る「グリーン・グリーン作戦」(交野市山地対策協議会主催)が、市内山地部3ブロック・12ルートで練り広げられ、3428人が清掃活動に汗を流し、約10トンのごみを収集しました。

この作戦は「秋の山地自然を守る運動」期間中の最大行事で、豊かな自然を守るためのごみ持ち帰り実践キャンペーンとして、毎年、市内山地部を3ブロックに分けて行っているものです。

各ルート出発地に集まった参加者は、山道に捨てられていた空き缶や菓子袋など、ポイ捨てのごみを拾いながら集結地に向かいました。



山林の消火パイプラインを使って放水訓練を披露する消防団



集結地に集められたごみ袋

「この作戦は地区のレクリエーション行事となっております、毎年、みなさんと山歩きできるのを楽しみにしています」というお年寄り夫婦。「交野は身近に、こんなきれいなところがあるんですね」と、この夏に引越してきた若い夫婦。「今年で4回目。来年も参加する」という小学生。みなさん、紅葉を楽しみながら山道のごみを拾っていました。交野山ブロックの一つ、郡南街道を通るルートでは、街道沿いに捨てられた建築廃材や壊れた自動車に「不心得な人がいるんですね」と、びつくりしたり、怒ったり。

つ、かがけの道を通るルートは急な坂道で、息が切れま

す。「さすがに、ここでは飲み食いしながら歩かれへんやろな。ごみが少ないわ」とい

いながら、交野八景の一つ「か

いがけの錦繡(きんしゅう)」

を楽しんでいました。

ほしだ園地ブロックでは、

ルートの途中から園地まで人

一人しか通れない狭い山道が

続きます。あまりハイカーも

見受けられない静かなところ

です。この日ばかりは山頂から

登り口まで参加者が続きました。

各ルートで山林消火パイプラインを披露

またこの日は、山火事予防と日ごろの訓練の成果を見ていたと、各ルートで消防団による山林火災消火用パイプラインを使った消火活動が披露されました。

交野の山に張りめぐらされている消火用パイプを初めて知り、自然を大切にす市の施策に感心する人もいました。

参加者は、清掃活動の後、各ブロックの集結地に集まって昼食。協議会からは、おでんが配られ、楽しい一時を過ごしました。

今回の作戦で集められたごみは、3ブロック合わせて10ト。内訳は不燃ごみ4ト、燃えるごみ6トで、ごみ収集車5台分でした。

震度7

地域総合防災訓練

医師会、自衛隊など20団体参加

避難・救助・復旧 迅速な連携ぶり

加し、旭小学校で震度7を想定した「地域総合防災訓練」(交野市防災会議主催)が、繰り広げられました。

訓練は、広報伝達、避難誘導、物資輸送、消火・救助・救護、食糧供給などや通信・電気などのライフラインの各種復旧作業が分刻みで行われました。また、市民も参加して消火器を使った初期消火や起震車による地震体験などもありました。

広報伝達、避難誘導訓練では、市の防災無線放送や府警察本部のヘリコプターなどが避難を呼び掛け、市民は警察官と区の役員・消防団員の誘導で避難場所の旭小学校に集まりました。

消火・救助・救護訓練では、消防団星田分団による消火と消防本部・自衛隊による救助、交野市医師会の医師による救護が行われました。迅速で、きびきびとした連携ぶりに、市民も感心していました。

災害復旧訓練では、市の水防班による土のう積みや、N T T、関西電力、大阪ガスによるライフラインの復旧作業が行われました。通信設備の復旧完了と同時に設けられた臨時電話で、自宅や友人に電話する参加者もいました。

食糧供給(炊き出し)訓練では、自衛隊員が、ご飯と豚汁を用意。食べた人たちは「これおいしい」と、味も上々のようでした。



ライフラインの復旧訓練



警察官や消防団員の誘導で避難する市民

消火器を使って素早く消火



起重機を使った自衛隊の救助

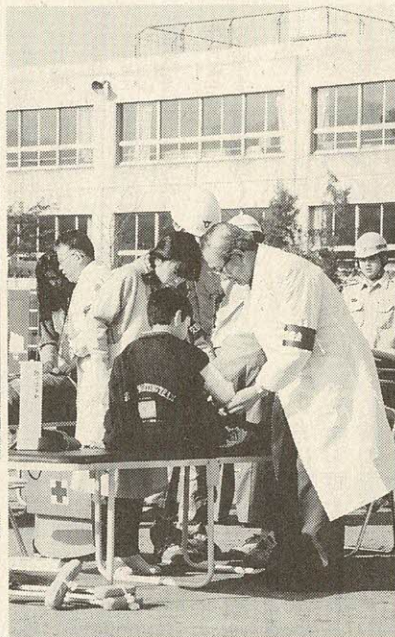

救護訓練をする医師



味も上々の自衛隊の炊き出し

11月26日(日)、大規模な災害が発生した場合に、市民と防災関係者が一体となって被害を最小限に食い止めようと、20団体・約500人が参

こわいネズミ被害



駆除剤を 無料配布 します

1月16日(火)～2月29日(木)

1月中旬から
一斉駆除運動

ネズミの被害は、各種伝染病・食中毒・プロパンホースをかじって起こるガス爆発などさまざまな形で発生しています。

そんなネズミを駆除しようと、1月中旬から2月下旬まで「ネズミ駆除運動」が、市内一斉に繰り広げられます。市でもネズミの駆除剤を無料でお配りしますので、地域ぐるみで駆除を心がけましょう。

○配布期間
1月16日(火)～2月29日(木)
午前9時～午後5時
(土曜・日曜・休日は除く)

○配布場所
市役所環境生活課および星

田出張所

○駆除剤の種類

クマリン系殺ネ剤50^g2袋
か、捕獲粘着シート(2枚
1組)のどちらかひとつ

○持ち物 印鑑

なお、各自自治会など(50世帯以上)で一括して配布を希望される場合は、環境生活課へ直接、申し込んでください。(☎92・0121)

手で触れないよう

取り扱い上の注意

▽手で触れた殺ネ剤は、ネズミの警戒心を強くして、食べないことがありますので、袋から直接、紙などに出すようにしてください。
▽ネズミは壁に沿って行動するため、殺ネ剤や粘着シートはできるだけ壁ぎわに置くようにしてください。

○貸付額

▽高校・高等専門学校・盲学校などの高等部(2年額4万円(特別貸付6万円))

▽大学・短大(2年額6万円(特別貸付9万円))

○問い合わせ・申し込み
3月29日(金)までに、教育委員会学務課(☎92・0121)

午後5時(土曜・日曜・休日を除く)

○ところ 大阪府住宅供給公社民間住宅課(☎06・203・5451)

府住宅供給公社に賃貸住宅の管理を申し込む場合

○受付期間 随時。午前10時

府特定優良賃貸住宅の供給計画の相談・受付

民間指定法人などが賃貸住宅の管理を行う場合

○受付期間 1月8日(月)

社会保険労務相談(無料) 河内府税事務所内)

○とき 毎月第2月曜日

午後1時～4時

※午前9時から電話受付。

○ところ 府民情報プラザ

(枚方市大垣内町2、北

ザ(☎44・1331)

○内容 年金および社会保険の手続きや労務問題についての相談

○問い合わせ 同情報プラザ(☎44・1331)

年始のごみ収集とくみ取り業務

年始のごみ収集とくみ取り業務は次のとおりです。ご協力をお願いします。

〔ごみ〕

○年始 1月4日(木)から普通ごみ(生ごみなど可燃ごみ)は平常どおり

〔くみ取り〕

○年始 1月5日(金)から平常どおり

※年末年始の定期収集日は若干、異なります。

収集日変更のお知らせ

可燃性粗大ごみ・不燃ごみ・資源ごみの収集が、第1水曜日となっている地域は、1月3日(水)の収集日が、1月6日(土)になります。

変更となる地域は次のとおりです。

▼可燃性粗大ごみ・不燃ごみ

地域 幾野、倉治、東倉治、神宮寺、寺、寺南野、森北、森南、傍示

▼資源ごみ

地域 私部、私部南、私部西、青山、向井田、私市、私市山手

※ごみは午前8時45分までに所定の場所へ出してください。

迷惑駐車をやめましょう

収集車が通れません

狭い道路に車が止めてあるため、し尿収集車が通れないことがよくあります。

特に、年末年始は、業務が休みに入ります。1台の迷惑駐車のために、収集できない家庭が生じるといったことも予想されます。

ご協力をお願いします。

○問い合わせ 環境事業部

(☎92・2471)

迷惑駐車をやめましょう

収集車が通れません

狭い道路に車が止めてあるため、し尿収集車が通れないことがよくあります。

特に、年末年始は、業務が休みに入ります。1台の迷惑駐車のために、収集できない家庭が生じるといったことも予想されます。

ご協力をお願いします。

○問い合わせ 環境事業部

(☎92・2471)

高校・大学 奨学金の貸し付け

市教育委員会では、経済的な理由で高校・大学での修学が困難な人に、学資を貸し付ける「奨学金制度」を設けています。

奨学金の貸し付けを希望される人は、申請のときに次の書類が必要です。

○合格通知書

○住民票(本人と保護者)

○市・府民税の課税証明書(平成6年中の所得に対する)

※所得制限があります。

○普通奨学金貸付申請書(高校・大学の1学年のみ特別貸付の申請もできます)

○貸付の申請もできます

19日(金)午前9時～午後6時(土曜・日曜・休日を除く)

○ところ 大阪府住宅政策課

民間住宅推進班(☎06・9

府住宅供給公社に賃貸住宅の管理を申し込む場合

○受付期間 随時。午前10時

府特定優良賃貸住宅の供給計画の相談・受付

民間指定法人などが賃貸住宅の管理を行う場合

○受付期間 1月8日(月)

3種・2種混合、ジフテリアⅡ期

予防接種日程が決まりました

3種混合（破傷風、ジフテリア、百日ぜき）と2種混合（破傷風、ジフテリア）、ジフテリアⅡ期の予防接種を左表の日程で行います。接種料金は無料です。



予防接種の対象年齢は、救済制度が成り立つ期間としてなるべく長く設定されていますが、できるだけ望ましい年齢の時期で受けてください。

◇1期追加
間隔で3回接種

○対象 生後6か月～7歳

○接種方法 6か月未満で、1期3回目終了後12～18か月の経過した幼児

3種混合（黄色の予診票）

◇1期初回

○対象 生後6か月～7歳

○望ましい年齢 生後6か月～12か月

○接種方法 3週から8週の

○接種方法 1回接種

○望ましい年齢 生後18か月～24か月

○対象 生後6か月～7歳

○接種方法 4週から6週の間隔で2回接種

○望ましい年齢 生後18か月～24か月

1回目	2回目	3回目
1月12日(金)	2月8日(木)	3月8日(金)

接種会場は、いずれも「ゆうゆうセンター」

ビタミンの勉強

ビタミンは、健康増進のために欠かせませんが、その種類や働きは案外知られていません。望ましい取り方などについて勉強してみませんか。

○テーマ ビタミンと健康

○講師 神戸薬科大助教 岡野登志夫さん

○定員 先着30人

○申し込み・問い合わせ 1月8日(月)から環境生活

○ところ 市役所別館第1会

ジフテリアⅡ期（白色の予診票）

○対象 公立・私立の小学校6年生で、ジフテリアⅡ期予防接種が未接種の児童

※乳幼児期に3・2種混合予防接種の1期初回（昨年まで1期）・1期追加（昨年まで2期）の予防接種を済ませている人

○接種方法 1回接種

○接種方法 1回接種

○接種方法 1回接種

○接種方法 1回接種

○接種方法 1回接種

○接種方法 1回接種

○接種方法 1回接種

○接種方法 1回接種

○接種方法 1回接種

○接種方法 1回接種

○接種方法 1回接種

○接種方法 1回接種

○接種方法 1回接種

○接種方法 1回接種

○接種方法 1回接種

○接種方法 1回接種

○接種方法 1回接種

フテリアⅡ期は午後2時45分～3時。遅れたり、母子健康手帳を忘れたりしたときは、接種を受けられないことがあります。

3種・2種混合予防接種は医療機関でも接種できます

○問い合わせ 健康増進課 予防担当 (☎93・6405)

病院・医 院 名	3・2混	接種方法（接種日）	住 所	電 話
尼子医院	○	事前に予約（電話可）	私市8-14-3	91-2050
池田医院	○	月曜日～土曜日（9.30～12.00）の間に予約（電話可）	松塚43-1	91-7200
大景医院	○	事前に予約（電話可）	妙見坂3-16-1	92-0467
交野病院	○	事前に予約（電話可）	私部2-11-38	91-0331
清田医院	○	事前に予約（電話可）	星田西3-12-1	93-7351
小葉医院	○	事前に予約（電話可）	星田5-10-5	91-2006
後藤医院	○	事前に予約（電話可）	藤が尾4-3-15	92-9500
高石小児科	○	月曜日～土曜日の午前中予約（電話可）	郡津5-17-8	91-0648
寺嶋こどもクリニック	○	事前に予約（電話可）	天野が原町5-14-7	93-3141
西井医院	○	事前に予約（電話可）	星田1-23-24	91-2213
西井診療所	○	事前に予約（電話可）	星田7-65-6	92-4510
野村医院	○	事前に予約（電話可）	倉治3-50-1	91-6100
松吉医院	○	事前に予約（電話可）	天野が原町2-29-3	92-7700
星田南病院	○	火曜日・金曜日（14.00～15.00）事前に予約（電話可）	藤が尾3-5-1	91-3500
三宅医院	○	事前に予約（電話可）	倉治8-5-6	93-0108
山添医院	○	事前に予約（電話可）	私部1-16-13	91-1025

◇予防接種 取扱医療機関◇

課 (☎92・0121)
被爆者二世の健康診断
府内に住む6歳以上の被爆者二世（被爆者健康手帳保持者を除く）で受診を希望される人
1月8日(月)から2月9日

（金）までに、四条暖保健所
持ち物 実父母の被爆者健康手帳の受給者番号・印鑑
○実施日と検診場所
申し込みをされた後、本人に直接、通知します
○問い合わせ 大阪府医療対策課医療第2係 (☎06・941・0351)

Snap Shot

スナップ

▶ おやつを食べない児童は、たった2人

11月17日（金）、ゆうゆうセンター交流ホールで交野市学校保健研究大会が開かれました。今年の研究発表は、妙見坂小学校の健康委員会の「おやつについて考える」です。

委員会のアンケートによると、毎日おやつを食べる42%、ときどき食べる49%で、食べないと答えたのは316人中、わずか2人。よく食べるのは①スナック菓子②あめ③チョコレート、ガムの順でした。

また、5・6年生によるスライド劇や岩船小学校校医・寺嶋秀幸さんの講演がありました。

究大会

市学校保健会

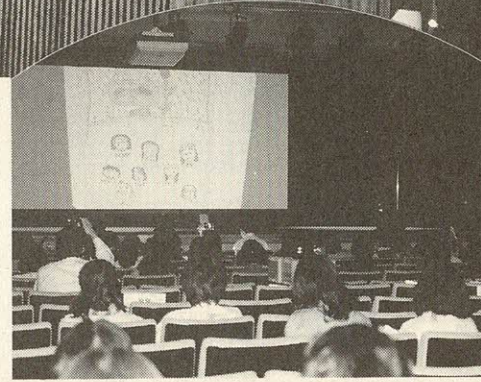

◀ 味のある作品が焼けました

11月13日（月）、星の里いわふねの陶芸窯で窯だしが行われ、陶芸教室に通っていたみなさんの作品が、一つ一つ、慎重に取り出されました。

「いいつやが出ましたね」「形が変やわ」「いやいや、味がある」と、参加した12人は、熱い皿や湯飲みを手に興奮気味でした。

▶ 鍋や空き缶の演奏も飛び出しました
11月22日（水）、星の里いわふねで、交野市音楽教育研究会主催の第9回交野市小学校連合音楽会が開かれました。
他の学校の児童との交流が目的で、今年は8校が参加しました。それぞれの学校紹介のあと練習の成果を披露しましたが、鍋や空き缶、やかんなどを使ったユニークな演奏も飛び出し、場内は笑いに包まれました。

小学校連合音楽会



▶ カラフルな木版年賀状に挑戦

11月17日(金)、青年の家で「多色刷り年賀状教室」が開かれ、27人の生徒さんが、オリジナルな年賀状作りに挑戦しました。

最初は、原画選びや彩色の決定に悩んでいましたが、作業が始まると、カッターナイフに精神を集中。多色刷りなので、版木は2枚～4枚必要となり、1日で仕上げるのは難しいようでしたが「家族が期待しているので」「今年はワープロの年賀状を返上します」と、みなさん、がんばっておられました。



◀ 空き缶つぶし機「ザ・プレス」で受賞

11月14日(火)、交野市青少年少女発明クラブ員の窪田三四郎君、上杉光平君、富田祐策君(いずれも交野小4年生)＝写真左から＝が、北田市長を訪ね、発明協会大阪支部長賞の受賞を報告しました。

受賞作品は「ザ・プレス」。リサイクルで集めている多量の空き缶をみて考案したそうです。使用方法を説明してもらった北田市長は「ウーン、なるほど」と感心していました。

▶ 秋晴れのもと、元気にプレー

11月15日(水)、私部公園多目的グラウンドで第27回交野市老人クラブ連合会ゲートボール大会が開かれました。19チーム、117人が参加。自慢の腕とチームワークで元気いっぱいのプレーを繰り返して、親睦を深めました。3位以上は次のとおりです。

- 1位 私部Aチーム
- 2位 青山チーム
- 3位 向井田チーム、天野が原チーム

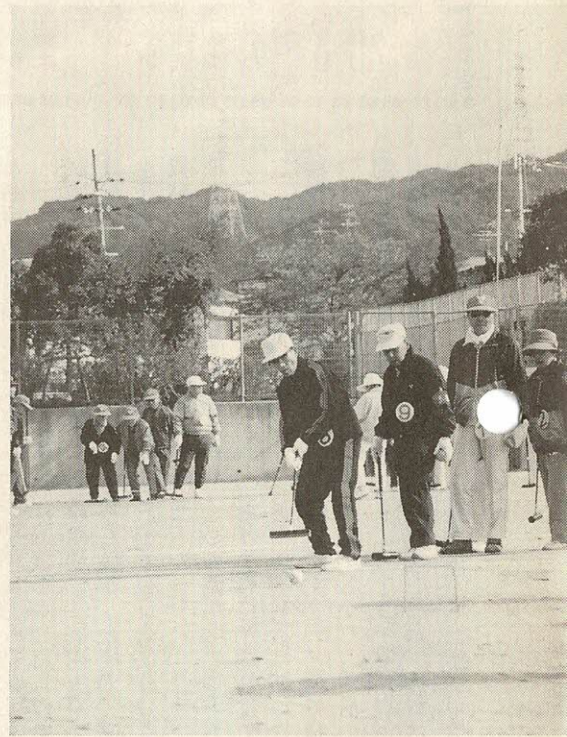

◀ みなさん、再生紙を使ってください

11月20日(月)、スーパー万代郡津店で、交野市牛乳パック連絡会(今西峰子会長・23人)主催の再生紙キャンペーンが行われました。

この日は全国統一「再生紙の日」。会員たちは、にぎわう店頭で、ティッシュペーパーを配り、買い物客にパルプと再生紙のトイレットペーパーを比較してもらいながら、もっと再生紙製品を使いましょうと訴えました。

みんなのひろば

募集

子ども向けジャズダンス

毎週金曜日午後4時～6時
30分、武道館。子どもさんと
一緒にお母さんも楽しいステ
ップをふんでみませんか。定
員は幼稚園以上の幼児30人。
男の子も大歓迎。指導は小牧
隆子さん。入会金不要。月会
費3000円。問い合わせは
宮原さん(☎92・7134)

日本舞踊 若柳会

毎週金曜日午後1時～4時
30分、武道館第2専修室。老
人ホームの慰問などを続けて
います。指導は若柳会・若柳
喜千磨さん。8人募集。入会
金1000円。月会費300
0円。申し込み・問い合わせ
は向井さん(☎91・3188)

放送大学大阪地域 学習センター学生

関西外国語大学(枚方市)
は、来年2月に来学する外国
人留学生の受け入れ家庭を探
しています。食事などは、家
族と同じもので結構です。家
族に英語が話せる人がいなく
ても、辞書を手に十分、意思
は通じます。

ホストファミリー

○期間 2月～5月末
○謝礼 月額6万円
※2月～3月は、暖房費とし
て8000円を追加。
○問い合わせ 同大学国際交
流課(☎51・6751)

自分の目的に合わせて、選
ぶことができます
○入学料
選科履修生(1年間学習)
6000円
科目履修生(6か月間学習)
4000円

○授業料 いずれも1単位
4000円
○問い合わせ 同センター
(☎06・773・6328)

○願書受付 1月16日(火)
～29日(月)
○試験日 2月6日(火)

大阪職業能力開発 短期大学校学生

○設置学科
生産技術・制御技術・産業
機械・電気技術・電子技
術・情報処理・産業デザイ
ン・産業化学
○定員 各科20人
○授業料 年額24万8000
円(現行)

○問い合わせ 同短期大学校
学務課(☎0724・89・
2112)



軽快な弦の響きで魅了

交野ギター・マンドリン定期演奏会

11月26日(日)、星の里い
わふねで交野ギター・マンド
リンオーケストラの第11回定
期演奏会が開かれ、約700
人の聴衆は、美しいハーモニ
ーに魅せられていました。
演奏会は、序曲、行進曲、
組曲の3部構成で、「ウイン
はいつもウイン」など、軽快
なメロディーの響きに会場は
盛り上がり、大きな拍手がわ
きました。
1部では、定期演奏会を目
前に亡くなられた部員に捧げ
る曲として「ノクターン」が
演奏されました。

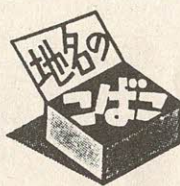

かな かも
金 門

JR「星田」駅の東、高
架をぬけて高田への道から
北へ斜めに向かう道があり
ます。東高野街道で、この
道の西側に金門、車司。東
側に四馬塚という小字がつ
けられています。

長者屋敷の正門

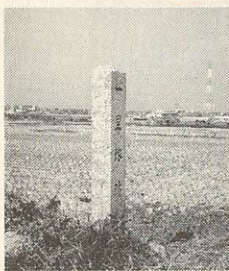

四馬塚の一里塚跡

星田村の西はずれに移され
ました。現在、星田小学校
の少し東、半尺口と呼ばれ
ているところに、立派に大
師堂として祭られています。
金門、車司は室町時代の
「御伽草子」に収められてい
る「鉢かづき姫」の「寝屋
の長者」の話に、大いに関係
がありそうです。寝屋の長
者屋敷は、寝屋川市寝屋に
あったと言われ、その大き
さは東西900尺、南北3
00尺に及ぶものでした。
この屋敷の西の端が寝屋
の「門口」と呼ばれている
ところで、東の端が高野
街道に面した「金門」と考え
られています。街道に面し
た正門で鉄の扉のついた立
派な門であったのでしょう。
長者やその家族が外出す
る際には、牛車を利用した
と思われまます。その牛車の
管理や牛馬の世話をする
人々が、金門の北側で生活
していたところから車司の
名がついたと思われる。
水田の広がるのどかな風
景のこの地が、昔の面影を
思い起こさせてくれます。
(中 光司さん 郡津4)

四馬塚は昔の一里塚のこ
とで、街道を往来する旅人
に道程を示したもので、道
の両側に5間四方を盛り土
して松などを植え、遠くか
らでも見えるようにしてい
ました。
この四馬塚には、お堂が
ありましたが荒れはててい
たため、明治の初めに一里
塚の松を売って建て替えま
した。しかし、明治の中ご
ろ、軍隊の移動にとって街
道が狭いため、拡幅の際、

「地名のこぼれ」は、今回
で終わりです。企画など
ついてご要望があれば、広
報まで、ご連絡ください。

ハイキング

初詣で古社寺散策

1月7日(日) 午前8時30分、河内磐船駅集合。北信太駅―聖神社―葛之葉稲荷神社―大鳥大社―北村邸―家原寺―天王寺駅のコースで、信太丘陵から行基誕生地を訪ねます。6キロ。交通費1700円。参加費2000円。主催は高年

者ふれあいの友。

東大阪地区府民の森

1月14日(日) 午前8時30分、河内磐船駅集合。石切駅―くさえ坂駅跡―くさか園地入り口―石切り場跡―アカシヤ広場―宮川谷―爪切地蔵―石切駅。8キロ。高年者向き。交通費1300円。参加費2000円。主催は交野野歩会。

新春西国七福神参り

1月13日(土) 午前8時30分、交野市駅集合(雨天の場合は1月20日に順延)。萩の寺(毘沙門天)―中山観音(寿老神)―清荒神(布袋尊)ほか。5キロ。家族向き。交通費2000円。参加費2000円。主催は交野ちよつと行く会。問い合わせは北島さん(☎92・1164)

00円。主催は交野野歩会。以上、問い合わせは吉原さん(☎92・3928) 夜7時(9時)

親子観察会

(いきものの冬越し)

〇とき 1月28日(日) 午前9時30分～午後2時
〇集合 機物神社
〇内容 同神社「いきものふれあいの里で観察します」
〇対象 親子(単独でも可)
〇講師 ふれあいセンター自然解説指導員
〇申し込み 当日会場
〇問い合わせ 同ふれあいセンター(☎93・6520)

託。主催は交野ソシアルダンス友の会。問い合わせは宇津宮さん(☎91・7217)か、中西さん(☎92・2390)

♪こんにちは♪



もりた かな
森田 佳奈です

平成3年12月24日生まれ

ま い
真衣です

平成5年12月24日生まれ

「誕生日がクリスマスイブの姉妹です。いつまでも仲良く、元気に、大きく育ってね」
幾野 (母 智子)

いきものふれあいの里 1月の見どころ

落葉広葉樹が主体のこの山は、落ち葉で埋まります。靴の底でカサコソと鳴る落ち葉の感触は、冬の山歩きの素晴らしさの一つです。

いきものふれあいセンター周辺では、北の国や高山からやってきた鳥たちが多く見られます。ツグミ、シロハラ、ミヤマホオジロ、アトリ、カシラダカ、ウソ、アカゲラ、アオジ、マヒワたちや、先祖代々この山に生き続けているメジロ、シジュウカラ、エナガ、コゲラ、ヒヨドリ、キジ、カラス、その他パードウオッチングには絶好の季節で、交野でも最高の場所です。

白旗池には、カルガモ、キンクロハジロ、コガモなどのカモたちが観察室の窓から見られます。昨年はきれいなオシドリが来ました。今年もと期待しています。

センターでは、里山のいきものたちの生きざまの一端を見せる写真や標本、クラフトなどを展示、野鳥のブローチの手作り講習なども開いています。お立ち寄りください。

新春チャリティーダンス

1月7日(日) 午後5時～9時、ゆうゆうセンター多目的ホール。みなさんの参加をお待ちしています。参加費500円。余剰金は善意銀行に預

催し

市の人口(11月末現在)	
人口	74,033人
男	36,521人
女	37,512人
世帯数	24,356
火災と救急(11月分)	
火災	5件
救急	119件

1月の相談室(無料)

- 法律相談 11日、18日、25日(木) 13時～16時、市役所別館。定員6人。当日9時30分から電話で予約してください(☎92・0121)
- 夜間法律相談 25日(木) 18時～21時、市役所別館。定員6人。予約をしてください
- 行政相談
 - 13日(土) 森区民ホール
 - 26日(金) 市役所別館
- 登記相談 10日(水) 13時～15時、市役所別館
- 税の相談 17日(水) 13時～16時、市役所別館
- 警察相談 9日(火) 13時～16時、市役所別館
- 年金相談 23日(火) 13時～16時、市役所別館
- 以上、問い合わせは総務課人権相談
- 18日(木) 星田出張所
- 26日(金) 京阪百貨店守口
- 交通事故相談 毎月第2火曜日10時～15時、市役所別館
- 消費者相談 毎週月・水・金曜日10時～正午と13時～16時、市役所
- 障害者福祉相談 毎月第1、第3水曜日13時～16時、ゆうゆうセンター
- 母子寡婦福祉相談 毎週月・木曜日9時～正午、13時～15時
- 17時15分、ゆうゆうセンター。事前に連絡してください(☎93・6400)
- 心配ごと相談 毎週水曜日14時～16時、ゆうゆうセンター
- 結婚相談 毎月第2、第4水曜日13時～16時、ゆうゆうセンター
- 園芸相談 毎月第3木曜日13時～16時、市役所別館
- でんわ育児相談
 - 毎週水曜日 あまだのみや幼稚園 ☎92・1351
 - 毎週木曜日 あさひ幼稚園 ☎92・0206
 - 毎週金曜日 くらやま幼稚園 ☎92・8433
- 子ども相談 毎日(土曜と休日を除く) 10時～正午、子どもゆうゆうセンター(☎92・3077)
- 教育相談 毎日(休日を除く) 10時～16時30分、教育センター(長宝寺小学校内) ☎92・8627
- でんわ健康相談 毎日(土曜と休日を除く) 9時～正午、13時～17時、健康増進課(☎93・6405)
- 健康相談 毎週火曜日10時～11時30分、ゆうゆうセンター。毎週金曜日13時30分～15時、青年の家

な
夏の陣
徳川家康陣屋跡

元和元年(1615)徳川家康は大阪城攻めのために星田に着き、平井清貞宅に宿営し、旗じるしを平井家が代々別当職をつとめる新宮山八幡宮の庭の松にかけました。後にこの松を旗掛けの松とっていましたが、現在はありません。

星田駅で下車、新宮山に登りました。南に突き出た小高い丘で、高さ65m。「星田歴史風土記」によると、家康はそのとき74歳。5月5日朝、京都・二条城を出発して午後3時ごろ星田に着き、1泊して作戦会議を開きました。旗じるしの白旗が高々とかがげられた松は、明治の初めまで残っていたそうです。

いま、新宮山では星田公園の整備工事が行われています。自然と親しむ数々の工夫がこらされた公園です。旗掛け松の記念石碑をご覧になったとき、星田と家康との深いかかわりを思い出してください。



広報

かたの (No.421) 1995年12月25日

編集と発行 交野市役所総務部

〒576 大阪府交野市私部1丁目1番1号 ☎0720-92-0121
テレホンサービス ☎0720-92-1599



星のまち交野に
国体がやってくる

平成9年10月25日～30日開催・秋季大会
デモスポ行事 武術太極拳・9月15日