



学ぼう! 身近な自然にふれて

校庭や道で拾ったドングリでコマ作り。
ころころ転がるので、粘土で固定し、きり
で穴をあけました。子どもたちの工夫です。

教材は、バッタ、カマキリから木の実、
落ち葉まで、どれもまわりから見つけたも
のばかり。身近な自然から共生を学び、創
造力を高めていく環境教育の一コマです。

妙見坂小学校1年生の公開授業

目次

- 2～3 平成6年度の決算状況
市の家計簿公開します
- 4 留守家庭児童会の入会受付
- 5 ふれあいゲームと映画会
- 6 人権・平和の尊さ考える集い結果
- 7 母子家庭などへ ヘルパー派遣
- 8～9 スナック
- 10～11 みんなのひろば
- 裏面 交野郷土史かるた

歳出250億円(一般会計) 平成6年度の決算状況

市の家計簿
公開します

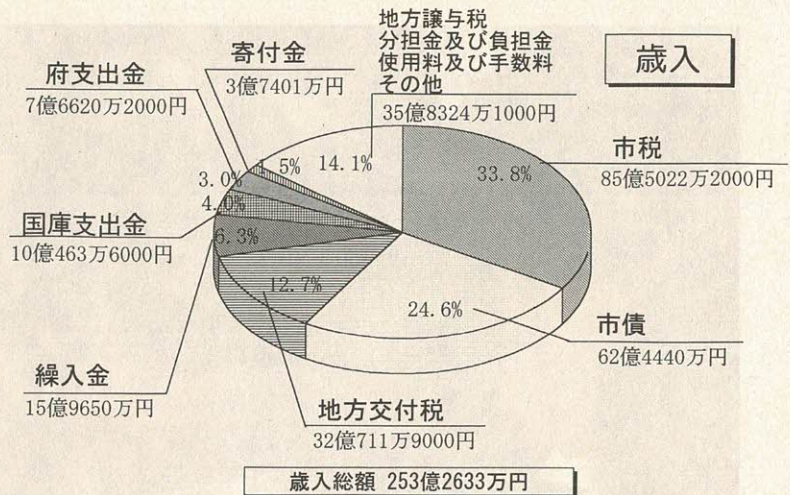
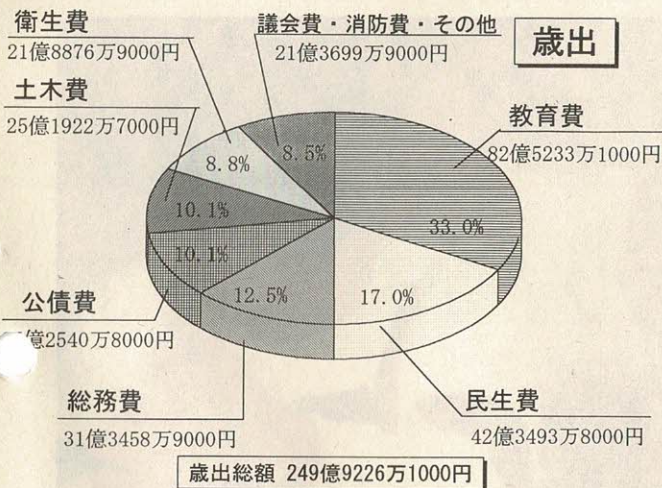

一般会計 6192万円の黒字です



市の玄関にふさわしく整備された交野市駅西駅前広場

市税収入 5億円の減に

平成6年度の一般会計決算額が公表されました。歳入は253億2633万円(前年214億4332万3000円)。歳出は249億9226万1000円(同212億7249万4000円)です。差し引き3億3406万9000円。翌年度繰り越し分2億7214万9000円を除き、6192万円(同664万円)です。

市税収入は、前年より5億円の減に落ちました。これは、市税1人あたりに使われたお金は、34万8251円になります。決算は、市の(家計簿)です。6年度にいくら(収入)があつて、何にどれだけ使つたか、市の台所事情をのぞいてみましょう。

6年度会計別決算の状況

(単位 1,000円)

区分	一般会計	国民健康保険特別会計	下水道事業特別会計	交通傷害補償特別会計	老人保健特別会計
歳入合計	25,326,330	3,004,113	1,983,183	8,740	3,497,408
歳出合計	24,992,261	2,988,798	2,347,417	8,318	3,477,350
差し引き	334,069	15,315	△ 364,234	422	20,058
実質収支	61,920	15,315	△ 367,188	422	20,058

市債の状況

(単位 1,000円)

一般会計債	26,803,702
下水道債	8,330,845
計	35,134,547

台所事情を
ご覧下さい

使われたお金は 1人当たり34万8251円

都市基盤の整備に取り組む

歳入



トップは、みなさんに納めていただいた市税収入（市民税・固定資産税・都市計画税など）で、85億5022万2000円。前年に比べて固定資産税が増えたものの、特別な国の減税政策のため市民税が減り、差し引き約5億7000万円減りました。

どの実施のために増えたもの
です。
地方交付税は32億711万9000円で、約9億円増えています。
この3つで歳入総額の71%を占め、6年度の主な財源となっています。

歳出

トップは教育費で82億5233万1000円。前年に比べて約55億9600万円と大きく増えました。これは、総合体育施設整備に伴う用地購入費などが主な理由です。

民生費は約1億7200万円増の42億3493万8000円で2番目。デイサービスをはじめ、ゆうゆうセンターを拠点とした福祉施策の充実によるものです。
総務費は約8600万円増の31億3458万9000円

健全財政を 目指して

平成6年度は、経済対策として実施された減税措置の影響により、市税収入が大幅に減少しました。この減税を補うための借入金が増えられたものの、景気の低迷によって厳しい財政状態が続いており、総合体育施設をはじめ下水道、公園、道路など都市基盤整備に積極的に取り組んでいきます。

それには、国や府からの財政援助を受けるとともに、借入金についても、その返済金の一部が交付税として、市に還元される制度を活用し、健全財政の維持に努めています。

○問い合わせ 財政課（☎92・0121）

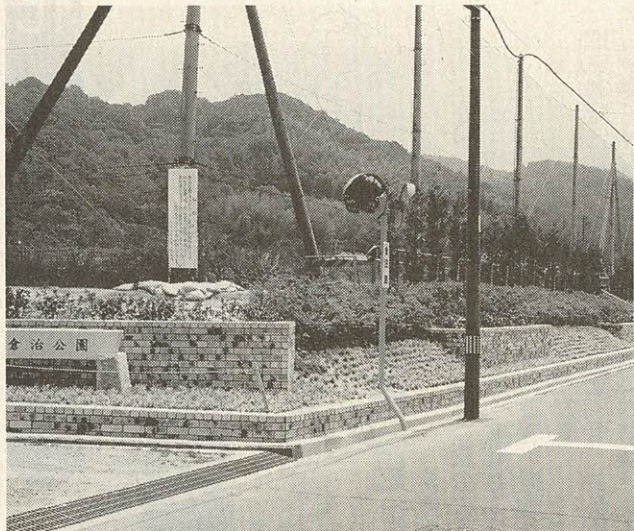

ササやニオイヒバが植栽された倉治公園

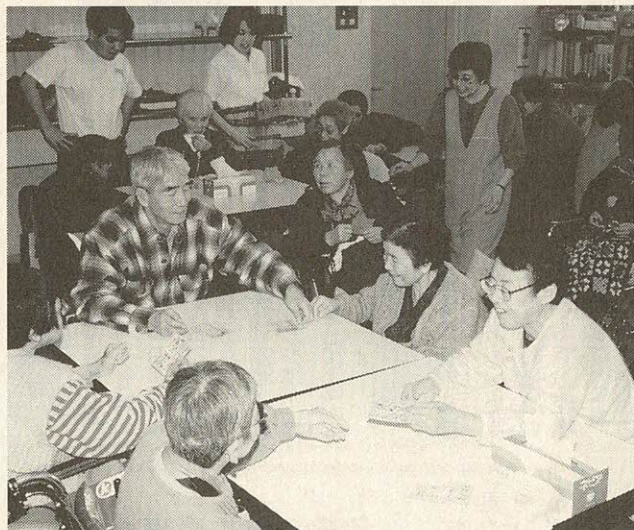

ゲームを楽しむお年寄り。ゆうゆうセンターでのデイサービス



いただきます。楽しく、おいしい給食

留守家庭児童会へどうぞ

小学校1～4年生まで
放課後、健全に過ごすため



留守家庭児童会（児童健全育成事業）の入会希望者を募集します。

留守家庭児童会名

児童会名	設置場所
星田児童会	星田ふれあい館内
私市	私市小学校内
郡津	郡津小学校内
長宝寺	長宝寺小学校内
藤が尾	藤が尾小学校内
倉治	倉治小学校内
交野	交野小学校内
妙見坂	妙見坂小学校内
岩船	岩船小学校内
旭	旭小学校内

- この児童会は小学校低学年の児童で、放課後帰宅しても保護者の適切な保護を受けられない児童の健全な育成長を目的としています。
- 対象 小学校1年生から4年生までの、次に当てはまる児童で、長期の入会を希望する児童
- 費用 1か月3000円（おやつ、教材費など）
- 申し込み 2月1日（木）～9日（金）午前9時～午後5時、社会教育課（青年の家内）
- 申し込み用紙 受付期間中にお渡しします
- 問い合わせ 社会教育課（☎92・7721）
- ※開設児童会名は上表のとおりです。
- 〇ところ 午後2時～4時 エル・おおさか606号室（天満橋駅西側）
- 〇問い合わせ 夜間高校を励ます会（府高教気付 ☎06・768・2106）
- 〇とき 2月12日（休日）
- 〇ところ 夜間高校入学説明会
- 〇とき 2月7日（水）～9日（金）の3日間
- 〇ところ 青少年相談センター（府立青少年会館内）
- 〇電話番号 06・946・0003
- 〇面接相談もできます。
- 〇問い合わせ 府青少年課保護班（☎06・941・0351）

青春すてっぴダイヤル

高校中退者の特別相談

高校中退者を対象とした特別相談です。受付時間は午前10時から午後8時まで（最終日のみ午後5時まで）です。

新小学1年生の就学説明会は2月23日（金）です

新小学1年生の就学説明会を次のとおり行います。

〇とき 2月23日（金）

※受付開始時間は、すでに送り届けた「就学通知書」を参照ください。

〇対象 各就学予定校

元年（1989）4月2日

2年（1990）4月1日

の間に生まれたお子さん

就学通知書の返信はがき

もうお出しただきましたか
1月初旬に、就学児童が
おられるご家庭に「就学通知書」をお送りしました。

往復はがきの返信期日は1

月25日（木）としていただきますので、必ずお出しください。

なお、市立以外の学校へ就学する予定の人、または決定された人、転出予定の人は、返信はがきに、その旨を記入してください。

〇問い合わせ 教育委員会学務課（☎92・0121）

名義変更や廃車など

自動車の登録手続きは
早めに済ませましょう

年度末は窓口が混雑します

お持ちの自動車で名義変更や廃車手続きなどが済んでいないものはありませんか。毎年3月は、自動車の登録手続きが集中します。

登録手続きが、一年中で最も集中します。特に、3月下旬は、窓口が混雑し手続きに何時間もかかるようになりますので、比較的すいている3月中旬までにお済ませください。なお、使用の本拠の位置が大阪市内の自動車は、ナンバープレートが「大阪」、「泉」であっても、なにわ自動車検査登録事務所です。登録することになっていないので、ご注意ください。

バードウォッチングに参加しませんか

- 〇とき 2月10日（土）
- 〇集合 午前9時30分、河内森駅前
- 〇コース 河内森ふれあいセンター
- 〇講師 交野野鳥の会
- 〇持ち物 弁当、筆記具、あれば眼鏡
- 〇申し込み 直接会場
- 〇問い合わせ ふれあいセンター（☎93・6520）

雇用促進事業団は財形教育融資をしています

- 雇用促進事業団は、財形貯蓄をしている勤労者に、本人または親族が高校、短大、大学や専門学校などに進学するときの資金の融資をしています。国民金融公庫などが融資する教育資金との併用も可能です。
- 〇利率 年4・44%（1月1日現在）
- 〇返済 8年以内
- 〇据置期間 最長4年間（元金のみ）
- 〇問い合わせ 大阪雇用促進センター（☎06・264・5198）
- 〇融資限度額 10万～45万円

第7回ふれあいゲームと映画会

2月18日(日)11時30分～
星の里いわふね



「学校の怪談」を上映

卓球や手作りおもちゃも

○とき 2月18日(日) 午

前11時30分～午後

4時30分。映画は

午後1時30分から

○ところ 星の里いわふね体

育室

○内容 映画「学校の怪

談」ほか

ゲーム卓球、手

作りおもちゃ、網

引き、輪投げなど

○対象 小・中学生(大人

も可)

○入場料 無料

○主催 青少年指導員会

○問い合わせ 社会教育課

(☎92・7721)

16回コースの
着物着付け教室

2月9日から
毎週金曜日に

着付けの初歩から人に着せる着付け、帯の変わり結び、小物の組み合わせを総合的に学びます。

○とき 2月9日～5月31

日までの毎週金曜
日午前10時～正午
青年の家

○ところ

○定員 30人

○参加費 前期 5000円

後期 5000円

ものさし、針、コ

マ糸(30×40番)、

はさみ、さらし(5

疋)、筆記用具

○主催 体育文化協会

○申し込み 2月8日(木)

までに前期分の参加費を添

えて協会事務局(青年の家

内 ☎92・7721)

お母さん教室

(家庭教育学級)

就学前(0歳～5歳児)の

子どもさんを育てているお母

さんを対象とした教室です。

当日は、別室でお子さんの

保育もいたします。

○とき 2月8日(木) 午

○ところ 前10時～11時30分

ゆうゆうセンター

○テーマ 「おちつきのない子・おと

なしの子」

○講師 梅花女子大学教授

佐久間徹さん

○申し込み 幼児対策室(☎

92・0121)

拳会
武術太極拳
大阪府競技会

2月4日(日)

星の里いわふね

個人8、団体3種目

型と技を競います

大阪府民体育大会「武術太極拳大阪府競技会」が、2月4日(日)、星の里いわふね体育施設で行われます。

この大会は、第13回全日本

武術太極拳選手権大会、第9

回全国スポレク大会、第9回

ねんりんピック大会の府代表

選考を兼ねた大会で、個人8

種目、団体3種目に男女約2

00人の選手が、型や技を競

います。

太極拳は、来年9月に開か

れる「なみはや国体」のデモン

府立交野養護学校で
作品展とPTAバザー

◇児童・生徒作品展◇

○とき 2月3日(土) 午前9時

30分～11時30分

4日(日) 午前9時30分

～午後1時40分

○ところ 同校バスターミ

ナルホール

○問い合わせ 交野養護学

校内 金見教諭(☎93・

2445)

痴呆性高齢者問題シンポジウムを開催

○とき 2月15日(木)

午後1時30分

○ところ 大阪国際交流セ

ンター

○内容 作家・若一光司さんの講

演と若一さんが進行役と

なって、パネルディスカ

ッションを行います

○定員 700人

○申し込み 2月9日(金)

までに、府高齢者保健福

祉室在宅福祉係(☎06・

941・0351)

— 公開講座 —

「輸入自由化時代の私たちの食卓」

国民生活センター

○とき 2月16日(金)

午後1時30分～

3時

○テーマ 「輸入自由化時

代の私たちの食

卓」

○講師 京都大学農学部

教授 嘉田良平

さん

○参加費 無料

○定員 先着150人

○申し込み 2月1日(木)

までに、往復はがきに郵

便番号、住所、氏名、職

業を記入、〒229 相

模原市弥栄3-1-1

国民生活センター研修部

教務課「公開講座」係(☎

0427・58・3163)

「人を愛する素晴らしさ」をかみしめる



人権・平和の集い (ウインド・アンサンブル交野の演奏)



作文を朗読する中学生



人形劇団「あぼ」による「8月のトマト」



コーラスグループの合唱

人権週間
記念事業

「人権・平和の祈り」700人集う

「人権と平和をみんなで考えよう」と、12月9日(土)、星の里いわふねで「人権・平和のつどい——響け！ 歌え！ 語れ！ 人権平和のいのり——」をテーマに、人形劇や市内6グループのコーラス、児童・生徒の作文朗読などが繰り広げられ、最後に「歌よありがとう」を参加者約700人が全員で合唱し、あらためて偏見や争うことの醜さを感じるとともに、人を愛することの素晴らしさ、大切さをかみしめていました。

第1部では、人形劇団「あぼ」による「8月のトマト」が演じられ、観衆は兄妹愛と戦争の悲惨さを訴える人形の一つ一つの動きを熱心に追っていました。

また、交野ギター・マンドリンオーケストラと、これが初舞台となる「ウインド・アンサンブル交野」による、ディズニーメドレーや「ナイルの守り」。「ウイーンはウイーン」などの演奏があり、そのメロディーの素晴らしさに聴衆は聞き入っていました。

第2部では、「歌い語るこぼ」によって、人権・平和を考える「をテーマに、市内の6つのコーラスグループによる合唱や児童・生徒の作文、詩の朗読がありました。

合唱のときはその美しいハーモニーに魅せられていたが、人権の尊さや平和の大切さを訴える子どもたちの朗読が始まると、心になにか熱いものを感じたのか、目を閉じてじっと聞いている人や子どもたちの語らいにうなずいている人もいました。

＝ 女性フェスティバル ＝

カンボジアで殉職の中田さんを語る

「世界市民を夢見た25歳」

2月22日(木) ゆうゆうセンターで

○講演

— 交流ホール

国連ボランティア名誉大使中田武仁さん(カンボジアで殉職された国連ボランティア中田厚仁さんの父)の「世界市民を夢見た25歳」

※女性問題を扱ったパネル展示も予定しています。

○定員 500人

※手話通訳を行います。

保育は2歳以上、就学前の幼児で、定員15人。事前申し込んでください。

○主催 交野市・女性と文化の集い

○申し込み・問い合わせ

1月29日(月)から電話で人権擁護推進室(☎92・0121)

同和問題講演会を開催

21世紀は「人権の世紀」あるいは「地球市民の時代」だと期待されています。

○テーマ 「アジアを見つめ、アジアに学ぶ」人権を考える視点」

○講師 近畿大学教養部教授 荒巻裕さん

「人権」が単なるスローガンではなく、新時代を築くカナメになるためには何が必要なのか、について語っていただきます。

○入場料 無料

○主催 大阪府河北同和問題研究協議会

○後援 交野市

○問い合わせ 同和対策室

○とき 2月14日(水) 午後2時～4時

○ところ 市役所別館3階 大ホール (☎92・0121)

母子家庭・寡婦の生活を支援

ヘルパーを派遣します

無料で、いろいろなお手伝いをします。次のようなときにご利用ください。

▽母子家庭 お母さんの病
気、子どもの病

▽寡婦
婦 同居している父
母の病氣、一人暮らしの寡婦の病氣

気、同居の祖父母の病氣

※所得制限により有料となる場合があります。

○問い合わせ 大阪府母子寡婦福祉連合会 (☎06・762・9995)

大阪やんちゃ大賞'96
ユニークな企画
募集しています

○問い合わせ 幼児対策室
(☎92・0121)

7か所に遊具を設置 自治宝くじ助成金

平成7年度に自治総合センターから宝くじの助成金を受け、森柴野、川原北、若宮神社、百重が原などの「いわふ」の遊具を設置しました。



楽しい遊具がそろったちびっこ広場 (若宮神社)

アルバイト保母さんの登録者募集しています

幼児対策室では、保育所(幼稚園)のアルバイト保母(教諭)を確保するため、登録者を募集しています。

○対象 保母(教諭)の資格を持っている人

○勤務時間
▽アルバイト 午前9時～午後5時15分
▽パート 早朝7時15分～9時15分、夕方4時45分～6時45分
土曜 午前9時～正午、午前9時～午後1時、正午～午後5時、午後1時

大阪府は、若者自身が企画し、チャレンジ精神にあふれた、ユニークな企画を募集しています。

○表彰
大賞1人(50万円)、奨励賞若干名(30万円)

○応募資格
府内に在住・在勤・在学または活動の拠点を置く個人か、グループで、年齢がおおむね30歳まで

○応募方法
電話などで資料を請求のうえ、所定の用紙で申し込んでください

○締め切り 2月29日(木)

○問い合わせ ユースサービス大阪同大賞係(☎06・942・5146)

育児・介護制度を整えるために

事業主へ給付金

家庭と仕事の両立を支援します

事業主のみなさん、育児・介護の制度を整えるために、ぜひ、各種の給付金をご活用ください。

○問い合わせ 21世紀職業財団大阪事務所 (☎06・262・2151)

命を守ろう！住宅防火

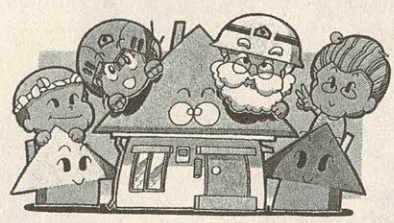

大事にしていますか、ご近所とおつきあい

住宅火災で亡くなる人の約半分が、65歳以上の人たちです。火を出さないことも大事ですが、お茶に招かれたり立ち話したりできる人を、ご近所にたくさんつくることも、とても大切なことです。

一人暮らしや寝たきりのお年寄りを抱えているときに、真っ先にかけてくれるのは、きっとご近所の人のはず。普段からおつきあいを大切にしましょう。

農地(田、畑)の野ネズミを一斉に駆除

北河内農業共済組合では、2月9日(金)から5日間、管内の農家の協力によって殺そ剤を農地(田、畑)に点状に配置して、一斉に野ネズミの駆除を行います。

殺そ剤は「タリウム粒剤」で、ピンク色をした小袋入りです。ネズミが好んで食べるように作られています。比較的人畜には安全な普通薬剤ですが、念のため駆除期間中は、幼児が農地に立ち入らないように注意してください。

○問い合わせ 農政商工課 (☎92・0121)

戦没者遺族に慰問品

戦没者遺族(戦没者を祭祀している世帯……各1世帯)に大阪府から慰問品が贈られます。交野市遺族会の会員でなく、府からの慰問品を受け取っていない世帯は、2月29日(木)までに、福祉事務所でお受け取りください。

○持ち物 印鑑

○問い合わせ 社会福祉課 (☎93・6400)

Snap Shot

スナップ

▼ ぎっくり腰の講座に質問も

12月12日(火)、椎間板ヘルニアなど、ぎっくり腰についての市民健康講座が、ゆうゆうセンターで開かれました。

中高年の人たちにとっては身近な問題だけに60人が参加。星ヶ丘厚生年金病院整形外科部長・藤原桂樹さんのスライドを使った説明に、多くの質問が出されました。



▼ 一生懸命に生活発表会

12月15日(金)、高岡幼稚園で「第22回生活発表会」が行われ、8クラス(257人)の園児たちが、劇や遊戯、ミュージカルを懸命に演じました。

会場は満員。ビデオやカメラをかまえる父母たちに、園児たちは「ちょっとドキドキした」

おじいちゃん、おばあちゃんは「年少さんは舞台上に立っているだけで、かわいいね」と孫の熱演に拍手をおくっていました。



◀ 安くて評判の農業まつり

12月16日(土)・17日(日)、JA交野市本店で、第18回交野市農業まつり(JA交野市、市農業生産連合会主催)が開かれました。ダイコン、ハクサイ、里芋、赤



芋、タマネギの地元野菜をはじめ、みそ、ダイダイ、しめ縄などの正月用品なども用意されました。いずれも評判の安さ。大勢の市民が詰め掛け、開幕を20分も早めるほど、人気を集めていました。



▲ 新春の青空に13本のアーチ

1月7日(日)、4中校庭で約800人が参加、恒例の出初め式が行われました。

北田市長の年頭訓示の後、徒歩隊、車両隊が整然と分列行進。消防少年少女音楽隊も元気いっぱい続きました。大阪市消防局のヘリコプターが飛来して祝賀の花束を投下。13台のポンプ車が青空に向かって一斉に放水しました。



▲ 「アリス」初めてのクリスマス会

12月7日(木)、ゆうゆうセンターで、おもちゃライブラリー「アリス」主催のクリスマス会が開かれました。

保母さんの人形劇や歌が始まると子どもたちは大はしゃぎ。各自が持ち寄ったプレゼントを渡されると、みんなニコニコ顔でサンタさんと握手していました。



▲ 青信号で渡りましょう

12月4日(月)、やわらぎ授産所で交通安全教室が開かれました。

この日は、府警本部や枚方警察署から婦警さんやクマの「ぶーさん」が訪れ、入所者と保護者ら70人にプラカードを持ったゲームを、楽しんでもらいながら、信号機の見方など、交通安全を訴えました。



▶ 玄関に飾るしめ縄できた

12月10日(日)、ゆうゆうセンターロビーで、恒例のしめ縄作りが行われ、小学生からお年寄りまで100人が参加しました。

「玄関に飾るので、格好よく作りたいのです」という主婦たちに、古文化同好会の小野香さんら7人の先生が、わら打ちから親切に指導。1時間30分後には、立派なしめ縄が次々に出来上がりました。

みんなのひろば

催し

はじめてのコンサート

は吉田さん(☎92・8838
夜5時～9時)

チャリティーダンス

1月28日(日)午後2時～3時45分、ゆうゆうセンター多目的ホール。交野うたう会は、愛と平和のコンサートをきっかけに誕生し、4歳になりました。すてきなゲストを迎え、楽しいコンサートを計画しています。ご来場をお待ち入場料500円。問い合わせ

2月4日(日)午後1時～4時(昼の部)、5時～9時(夜の部)、ゆうゆうセンター多目的ホール。会費500円。余剰金は善意銀行に預託。主催は交野ソシアルダンス友の会。問い合わせは宇津宮さん(☎91・7217)か、中



交野おやこ劇場

2月12日(休日)午前11時～午後0時20分(幼児向き)、2時30分～3時50分(小学生

向き)、グリーンビレッジ交野2階大会議室。「ひとみ座」の人形劇上演。定員50人。入会金1000円。月会費1200円(4歳以上)。申し込みは同劇場(☎93・4960)

交野歌謡フェスティバル

2月25日(日)午前11時～午後4時30分、星の里いわふね体育室。市内4団体のカラオケによる歌謡発表会です。入場無料。一般の部の参加希望者(先着10人程度。参加費5000円)は実行委員会まで。主催は同フェスティバル実行委員会。問い合わせは田中さん(☎92・1731)

スポーツ

第11回市長杯市民マラソン大会

○とき 2月18日(日)午前9時(雨天中止)

○会場 交野リトル・シニアリーグ専用グラウンド

▽コース 倉治警察学校一
枚方変電所一東倉治周回

○種目
一般の部(高校生以上)
男子5000円
女子3000円

中学の部
男子5000円
女子3000円

小学生の部(4年生以上)
各クラスに6チーム計14

健康マラソンの部(35歳以上)
男子5000円
女子3000円

○資格 市内在住・在職(学)者。小学生は引率者同伴で出場

○参加料 成人 3000円
高校生 2000円
中学生 1000円
小学生 無料

○申し込み・問い合わせ 2月10日(土)までに、青年の家内 生涯スポーツ課(☎92・7721)

秋季連盟杯クラス別バレーボール大会

各クラスに6チーム計14

第25回連盟杯卓球大会

130人が参加しました。3位以上、次のとおりです。(敬称略)

▽中学1年男子
①秦敏雄(4中)
②佐々木康之(同)
③阿佐哲敬(同)

▽ジュニア男子
①余膳広大(2中)
②高本陵平(4中)
③富田真嗣(2中)

第21回剛柔流空手道関西大会

誠志館交野道場から団体2チーム、個人戦6人が大阪代表として出場しました。2位以上、次のとおり。(敬称略)

▽組手の部
①坂尾美香子(女子)

▽型の部
①東野誠(成年男子)
②坂尾美香子(女子)

2月の可燃性粗大ごみ、不燃ごみ、資源ごみの収集日(月1回)

ごみはきっちり分別し、きめられた日の午前8時45分までに出してください。

可燃性粗大ごみ 不燃ごみ	収集地区	資源ごみ
2月21日 (第3水曜)	私部・私部南・私部西・青山 向井田・私市・私市山手	2月7日 (第1水曜)
2月28日 (第4水曜)	星田・星田北・星田西・南星台 妙見坂・妙見東・星田山手	2月14日 (第2水曜)
2月7日 (第1水曜)	幾野・倉治・東倉治・神宮寺 寺・寺南野・森北・森南・傍示	2月21日 (第3水曜)
2月14日 (第2水曜)	郡津・梅が枝・松塚・天野が原町 藤が尾	2月28日 (第4水曜)

普通ごみ(生ごみなど可燃ごみ)週2回

収集場所……普通ごみステーション

曜日	収集地区
月	倉治・東倉治・神宮寺・郡津・森北 森南(私市の一部を含む)・幾野
木	天野が原町・青山・向井田・行殿 浜の池・梅が枝・松塚・寺・寺南野 駅前住宅(私部長砂町を含む)
火・金	私部・私部南・私部西・星田・南星台 星田山手・妙見東・星田北・星田西 藤が尾・私市・私市山手・妙見坂

募集

表装同好会

毎月第1、第3土曜日午後1時～4時、青年の家。月2回、自分の書いた書画を裏打ちして裁断、掛け軸を作りませんか。定員10人。入会金1500円。月会費2000円。申し込み・問い合わせは小林さん(☎91・2319)

交野詩吟研究会

毎週の練習日程は次のとおりです。▽青年の家 日曜日午前9時30分～正午、午後1時～4時30分▽武道館 木曜日午後6時～9時30分。火曜日午後7時30分～9時▽星田西体育施設 土曜日午前9時30分～11時▽星田山手集会所

♪こんにちは♪



かわにし川西 みずき瑞貴です
平成5年8月12日生まれ
かずき一輝です
平成7年3月3日生まれ
「やさしく、たくましい人になってね」
星田西(父 英毅、母 牧)

いきものふれあいの里 2月の見どころ

一番冷え込む季節です。北方系のコナラやアベマキなどは、寒風に裸のこずえを震わせながら、春に思いをはせてじっと耐えています。

南方系のツバキは、この寒さの中に真っ赤な花を咲かせ、鳥を呼んでいます。訪れる鳥はメジロとヒヨドリが主です。口元から顔面を花粉で黄色く染めた姿が見られます。ツバキの花びらはメジロが止まっても耐えられるように、分厚くて丈夫に作られています。昆虫のいない冬に花を咲かせるツバキの知恵でしょうか。交野山の北東斜面には、ツバキの群落(つらつらツバキ)があります。ヤブこぎをして見に行ってください。

山の斜面では、カサカサと落ち葉をあさる音が聞こえることがあります。シロハラやコジュケイがえさを探しているのです。よく晴れた暖かい日には、コジュケイのカン高い鳴き声が響き渡ります。

白旗池には、昨年2月～4月、オシドリが訪れました。今年もと待っています。

日曜日午前9時～11時▽藤が尾集会所 金曜日午後8時～10時▽交野会館 第1・第3金曜日午後1時～5時。初心者歓迎します。入会金2500円。月会費1000円。申し込みは中野さん(☎91・5392)か、酒井さん(☎91・6718)

ハイキング

交野背後の里山縦走

2月4日(日)午前7時50分、東寝屋川駅集合。高良神社―星田山―北山師岳(展望所)―野外活動センター―交野山―白旗池―津田駅。22km。一般向き。参加費2000円。主催は交野の山野を歩こう。

畝傍山ろく散策

2月11日(祝)午前8時20分、河内磐船駅集合。檀原神宮―懿徳陵―安寧陵―畝傍山―

やまのねの道

2月10日(土)午前9時、河内磐船駅集合(雨天中止)。Aコース⇨須弥寺―山添氏宅―源氏の滝―関電くらじっく館。6.5km。家族向き。Bコース⇨Aから石仏の道―かがけの道―大門酒造(見学)。14km。一般向き。参加費2000円。弁当など持参。主催は交野ちよっと行く会。問い合わせは北島さん(☎92・1164)

市の人口(12月末現在)	人	74,145人
	男	36,575人
	女	37,570人
	世帯数	24,391
火災と救急(12月分)	火災	7件
	救急	156件

2月の相談室(無料)

弁護士、人権擁護委員ら専門家が相談にお答えします。お気軽に、ご相談ください。

法律相談 1日、8日、15日、22日、29日(木) 13時～16時、市役所別館。定員6人。当日9時30分から電話で予約してください(☎92・0121)

行政相談 10日(土) 私市会館 23日(金) 市役所別館 いずれも13時～16時

土地建物相談 20日(火) 13時～16時、市役所別館

警察相談 13日(火) 13時～16時、市役所別館

年金相談 27日(火) 13時～16時、市役所別館

人権相談 15日(木) 市役所別館 23日(金) 京阪百貨店守口 いずれも13時～16時

交通事故相談 毎月第2火曜日10時～15時、市役所別館

消費者相談 毎週月・水・金曜日10時～正午と13時～16時、市役所

障害者福祉相談 毎月第1、第3水曜日13時～16時、ゆうゆうセンター

母子寡婦福祉相談 毎週月・木曜日9時～正午、13時～17時15分、ゆうゆうセンター

1。事前に連絡してください

い(☎93・6400)

心配ごと相談 毎週水曜日14時～16時、ゆうゆうセンター

結婚相談 毎月第2、第4水曜日13時～16時、ゆうゆうセンター

園芸相談 毎月第3木曜日13時～16時、市役所別館

でんわ育児相談 毎週水曜日 あまだのみや幼稚園 ☎92・1351

毎週木曜日 あさひ幼稚園 ☎92・0206

毎週金曜日 くらやま幼児園 ☎92・8433

い(☎92・8433)

子ども相談 毎日(土曜と休日を除く) 10時～正午、こどもゆうゆうセンター(☎92・3077)

教育相談 毎日(休日を除く) 10時～16時30分、教育センター(長宝寺小学校内 ☎92・8627)

でんわ健康相談 毎日(土曜と休日を除く) 9時～正午、13時～17時、健康増進課(☎93・6405)

健康相談 毎週火曜日10時～11時30分、ゆうゆうセンター

1。毎週金曜日13時30分～15時、青年の家

竜王山の山頂にいばり石という大石があり、その石に穴があいています。雷神が小便をかけたので岩に穴があいたのだといわれています。竜王山は花こう岩の塊ですが、部分によって長石などが含まれ、風化によって弱い所が消滅したということになります。

竜王山は標高318m。交野山(344m)に比べて巨岩は少ないのですが、竜王石、雨乞い岩、弁慶岩など、いわれのある石が散在しています。これらは8000万年前、マグマが冷えて固まった花こう岩です。

山に登ったとき、さわってみてください。六甲山系の岩と同様、もろいのに気がつかれることでしょう。これは、単に風化だけでなく、地中で大きな圧縮力を受け、すでにひび割れするなど、壊れやすくなっていたと考えられます。

そして、このボロボロの花こう岩こそ<浄水器>。おいしい水の秘密なのです。

ら
雷神が小便かけた
いばり石



広報

かたの (No.423) 1996年1月25日

編集と発行 交野市役所総務部

〒576 大阪府交野市私部1丁目1番1号 ☎0720-92-0121
 テレホンサービス ☎0720-92-1599

星のまち交野に

国体がやってくる



平成9年10月25日～30日開催・秋季大会
 山岳(登はん)