

風薫る清流

撮影場所：東倉治

撮影者：倉元 市郎さん

(私部西3丁目)

- 2～3 星田公園
5月20日オープン
- 5 市立幼稚園児を再募集
- 6～7 暮らし
- 8～9 スナップ
- 10～11 健康
- 12～13 学習・図書
- 14～15 みんなのひろば
- 裏面 わが家の料理

平面図

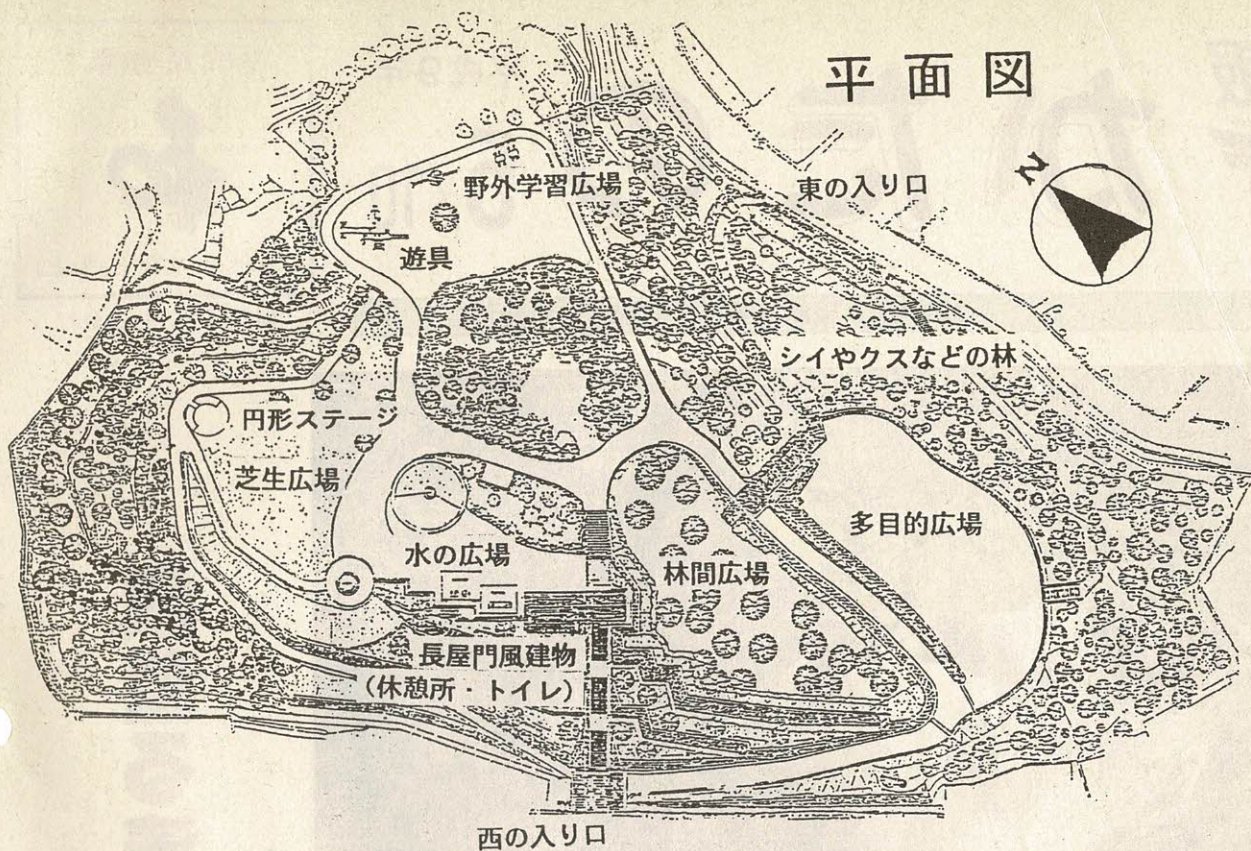

星田公園 5月20日オープン

四季の変化、眺望が楽しめます

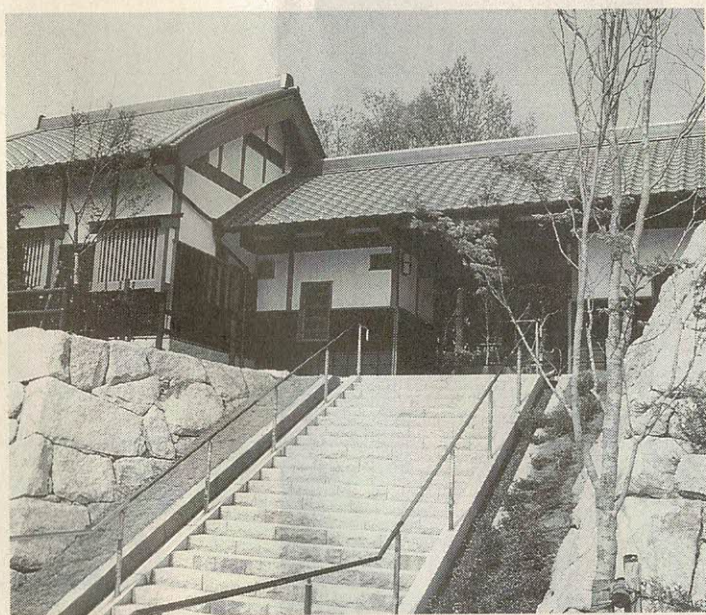

白い壁に格子窓の長屋門

星田公園が、5月20日、オープンします。周辺の景観に配慮した長屋門風建物。シヤクスなどの大木からなる樹林。アジサイ、クチナシなど園路を彩る初夏の花木。温かい数々の木製遊具。季節の変化と眺望が楽しめる近隣公園です。季節の散策や集いに、遊びや学習に、幅広くご利用いただける5つの広場を中心に、約1・6haの園内をひと巡りしてみました。

石段の上に長屋門風建物

〔西の入り口〕
JR星田駅から市道「星田妙見東線」を東南へ10分ほど歩くと、左手に3段の石積みが見えます。西の入り口です。早春には、レンギョウやユキヤナギが見事です。左になだらかなスロープの散策路がありますが、さわやかな（緑の風）に誘われて、正面の石段を上ってみました。
目の前に長屋門のような建物が現れます。瓦屋根。白い壁に格子窓。公園のゲートと休憩所・トイレを備えており、落ち着いたたたずまいは、周囲の景観に溶け込んでいます。門をくぐると、サツキやクマガサの植え込みがあり、左側には滝が目に映ります。

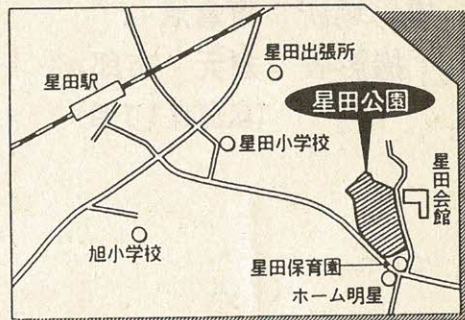

野外学習広場には温かい木製遊具

〔水の広場〕

滝が流れ、水と緑を配置し「涼しさ」を演出しています。「うるおい」と「やすらぎ」の休養ゾーンです。

天気の良い日には、この広場から南西の方向に、大阪ビジネスパークが望まれます。

〔芝生広場〕

左手になだらかな芝生が広がっています。日光浴や家族連れのピクニックにぴったりな広場です。奥にかわいい木

製ステージ（直径7.5m）があります。野外授業の発表の場やコーラスなどにも利用できます。

〔野外学習広場〕

一番北側の広場です。冒険砦とターザンロープ、大きな丸太のシーソー、飛び丸太など、子どもたちが大好きな遊具が待ち受けています。ケヤキやクスの大木に抱かれ、自然な遊びを体験・学習するゾーンです。

年齢や体力を考慮して、無理をせず、けがをしない遊び方を身につけてください。

〔東の入り口〕

星田会館の池の向かい側です。コデマリの植栽をはさんで入り口が2か所。多目的広場に通じています。

〔シイやクスなどの林〕

斜面にはシイ、カシ、クスなど、この公園の骨格を作る大木がうっそうと茂り、照葉樹の帯となっています。緑陰

の小道をゆっくり散策、森林浴やバードウォッチングを満喫してください。

このあたりの、本来の植生を知る大切なゾーンだけに、環境教育や自然保護のシンボルとして、みんなで保護していかねければならない貴重な樹林です。

〔多目的広場〕

樹林を背に、ヤマブキに囲まれ、砂で舗装されたミニ広場です。イベントなどに活用できます。

〔林間広場〕

多目的広場の向かい側が、

明るいクスギ林です。ドンクリのなる木の代表「クスギ」の観察にどうぞ。

これで時計回りに園内を一巡しました。坂道を下りると、西の入り口に出ます。

〔昔と今〕

この高台は「新宮山」(約60歳)と呼ばれていました。弥生中期(約2000年前)から人が住み、竪穴住居が発掘されています。鎌倉後期には、新宮山八幡

宮が祭られ、北側の一段低いところには宮寺の愛染律院が建っていました。

大坂夏の陣では、徳川家康が本陣を構えたところで、軍旗をかけた「旗掛け松」の言い伝えがあります。

昭和52年に、近隣公園として都市計画決定され、平成5年度から国や大阪府の補助を受けて、整備を進めてきました。整備に先立ち2回、発掘調査が行われました。

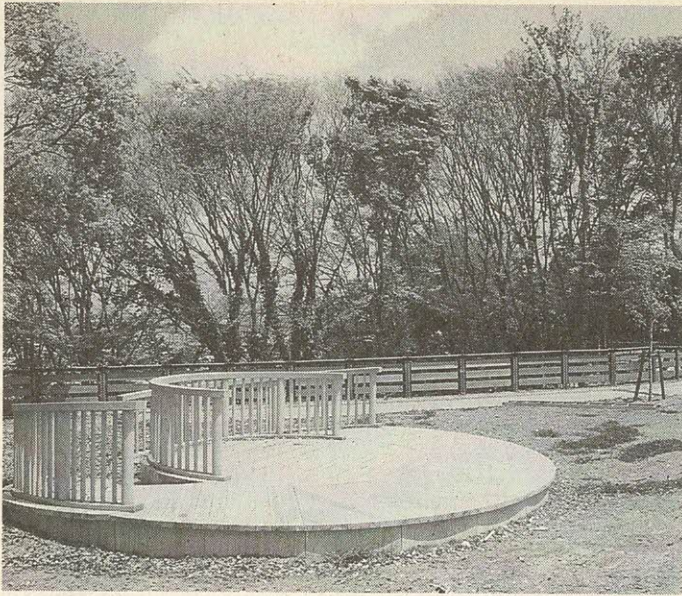

緑を背景に円形ステージ

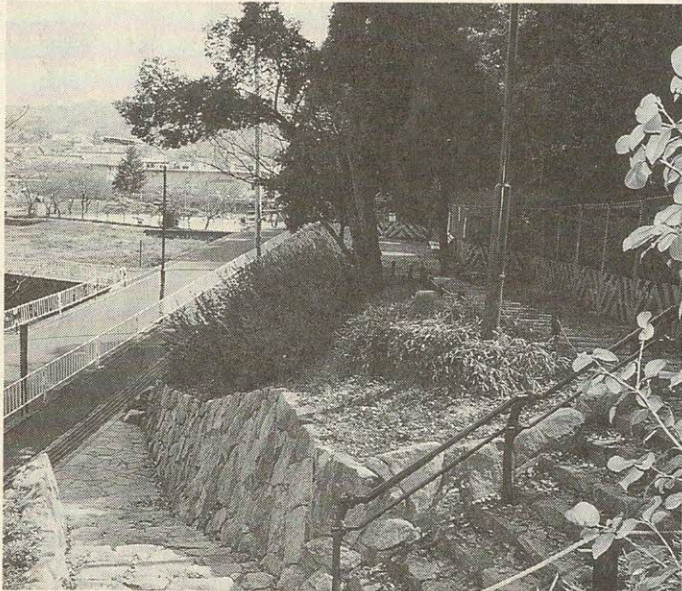

シイやクスなどの林を縫って散策路

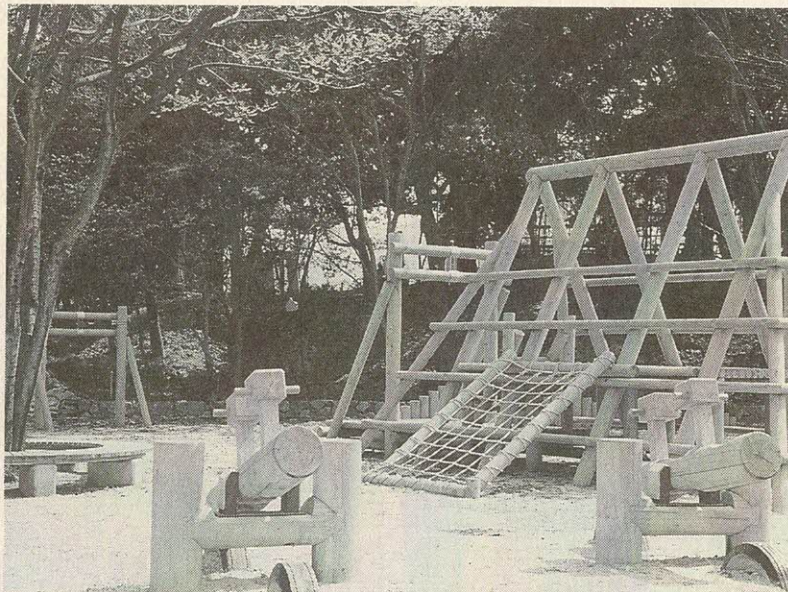

冒険砦とターザンロープ

散策や集いに 遊びや野外学習に 幅広くご利用ください

新しく生まれ変わった倉治公園

舗装は環境にやさしい工法

10月開催のなみはや国体で、ソフトボール（少年男子）の練習グラウンドとして使用される倉治公園多目的広場（約6800平方メートル）の整備が完了しました。

6年度から広場とその周辺整備を進め、8年度は園路の舗装やトイレ整備などを行いました。広場の舗装は、これまであ

った土と、浄水場の汚泥などを利用して作った「団粒化素地」を混ぜ合わせました。この舗装のメリットは、次の3点です。

- ①資源のリサイクル
- ②浄水場の残土搬出量の減少
- ③雨水貯留能力の向上

以上のような環境にやさしい工法を、取り入れて整備を行いました。

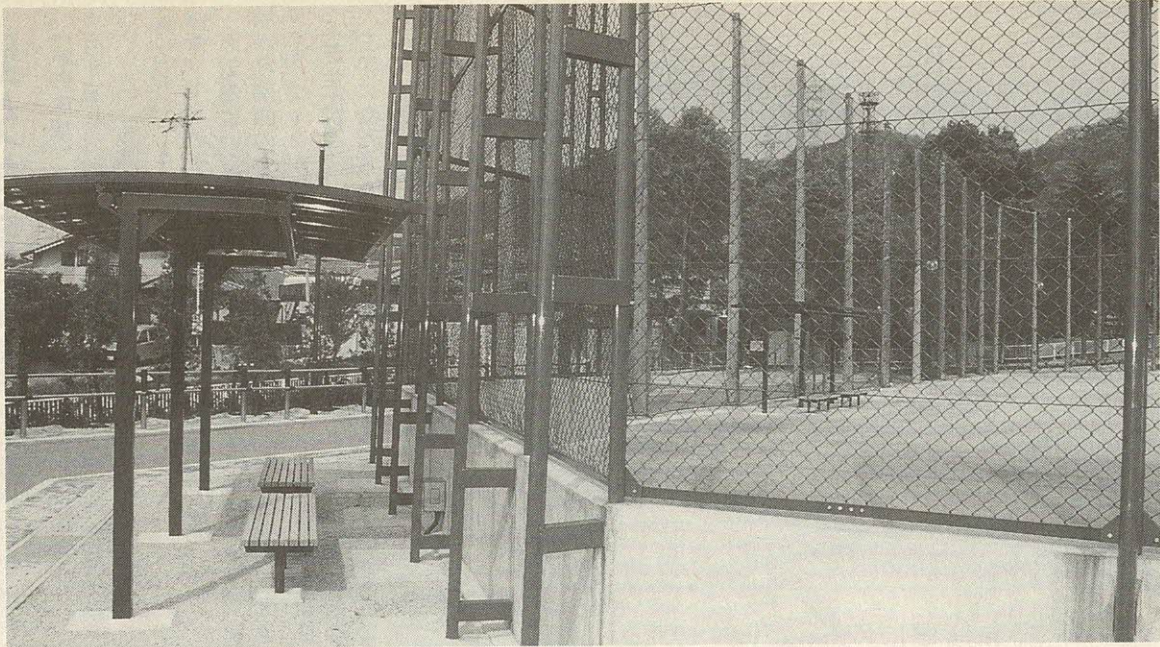

新しく舗装された広場



美しく整備された園路

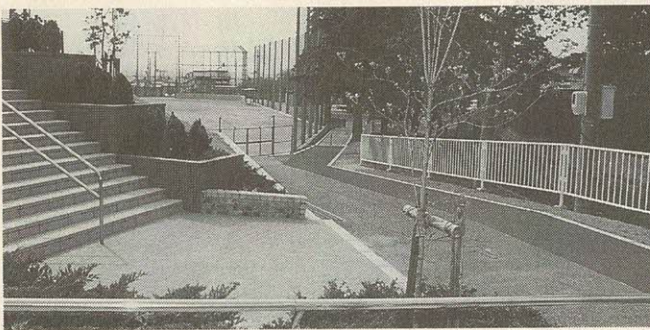

さあ！ キャンプシーズン

緑あふれる野外活動センター
5月16日から申し込み受け付け



- 緑あふれる傍示の里で、野鳥のさえずりを聞きながら、グループや家族でキャンプを楽しみませんか。
- 定員 150人
 - ▽日帰り 96人（テント16張り）
 - ▽宿泊 無料（まき代、クラフト材料代は実費です）
 - 利用料 無料（まき代、クラフト材料代は実費です）
 - その他 場内での飲酒はできません
 - 申し込み 利用日の1週間前までに青年の家
 - 受け付け開始日 5月16日（金）
 - ▽宿泊 7月20日～8月31日
 - ※ただし、8月24日（日）は利用できません。
 - 対象 市内在住・在勤・在学のグループ
 - 問い合わせ 社会教育課（青年の家内） ☎92・7721

市立の3幼稚園

入園児を再募集しています

平成9年度 4歳、5歳児を若干名

所在地	通園地域
第1幼稚園 私市1-29-1	私市、私市山手、寺、寺南野、森北、森南、向井田、青山、私部南、天野が原町、傍示
第2幼稚園 星田5-2-12	星田、星田北、南星台、妙見坂、妙見東、藤が尾、星田山手、星田西
第3幼稚園 幾野3-18-1	梅が枝、松塚、倉治、東倉治、幾野、神宮寺、郡津、私部、私部西



ら、就学前2年のすべての幼児を、同じ施設の中で同一の保育を行い、就学させるといふ考えのもとに、幼稚園と保育所とを併設し、幼保一元化の保育を行っています。

〔保育目標〕

- ◇ 太陽と緑のめぐみを受けて生き生きとした強く明るい子ども
- ◇ 考えてやりぬこうとする子ども
- ◇ 自然を愛する子どもに育てる。

〔所在地と通園地域〕

第1幼稚園（あまだのみや幼児園）、第2幼稚園（あさひ幼児園）、第3幼稚園（くらやま幼児園）の所在地（位置）・通園地域は、左の地図と上表をご覧ください。

らやま幼児園）の所在地（位置）・通園地域は、左の地図と上表をご覧ください。

○応募資格

- ① 幼児および保護者の住所が交野市にある人
- ② 幼児の生年月日が
平成4年4月2日から5年4月1日までの4歳児
平成3年4月2日から4年4月1日までの5歳児

○募集人員

- 4歳児 若干名
- 5歳児 若干名

※3園とも同じで、先着順。

○始業・終業時間

- ◇ 月曜・火曜・木曜・金曜日 午前9時～午後1時40分
- ◇ 水曜・土曜日 午前9時～11時40分

○費用

- ◇ 入園料 2500円
- ◇ 保育料 8000円（月額）

※教材費・給食費は実費です。

- 願書交付・受付・問い合わせ 幼児対策室

市立幼稚園位置図

第1幼稚園

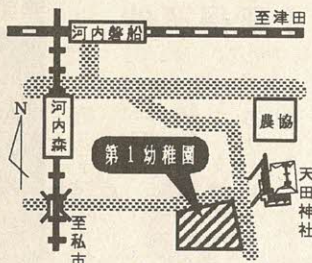

第2幼稚園

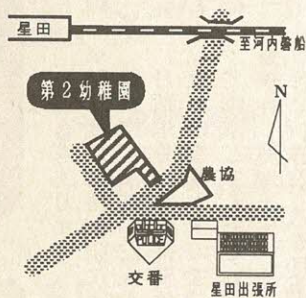

第3幼稚園

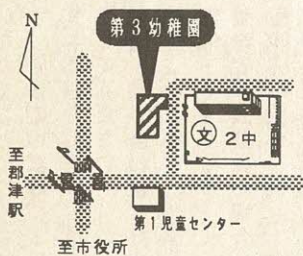

子育ての不安に
専門スタッフが
おこたえします

子どもと家庭ほっとダイヤル



子育ての不安、しつけやことばの心配、友達と遊べない、いじめや不登校など、あらゆる相談に専門スタッフがおこたえします。

○電話番号
06・727・0101

○主催 大阪府児童福祉課、大阪府子ども家庭センター

○時間 午前10時～午後5時

○期 間 5月14日（水）～16日（金）

○テーマ 「子育ての悩み」～親の悩み、子どもからの声～

「子育てのコツ、あれこれ」

お母さん教室

（家庭教育学級）

就学前（0歳～5歳児）の子どもさんを育てているお母さんを対象とした教室

○定員 50人（先着順）

○申し込み 幼児対策室

○とき 5月21日（水）午前10時～11時30分

○ところ ゆうゆうセンター

○講師 「子育てのコツ、あれこれ」
ドーンセンター（府立女性総合センター）館長 津村 明子さん

○講演 5月21日（水）午前10時～11時30分

3歳未満の児童の養育者に

「児童手当」を 支給しています

見直されます所得要件

本市に住民登録または外国人登録をし、3歳未満の児童を養育している人に「児童手当」の支給を行っています。
※所得制限などがあります。

- ▽第3子以降1人につき 1万円
- 手当の支給 認定請求をした月の翌月から支給され（一部例外もあります）、支給事由の消滅した月分で終わります
- ※手当は毎年2月、6月、10月に、それぞれの前月分まで支給されます。
- 認定請求に必要なもの
- ①印鑑（スタンプ印は不可）
- ②公的年金の加入者は「加入年金証明書」（国民年金加入者、年金未加入者は必要ありません）
- ③請求者（養育者名義）の預金口座（郵便貯金は不可）
- ④児童手当用9年度「所得証明書」（9年1月1日に交野市に住所がなかった人）
- ⑤そのほか必要に応じて提出していただく書類などがある場合もあります

高齢者住宅

新築、増改築に資金貸し付け

- 前年度に所得制限により支給資格が消滅した人も、今月請求分から所得要件が見直しになりますので、改めて請求してください。
- ※現在「児童手当」を受給されている人は、6月中に「児童手当現況届」を提出していただくことになっていきます。届書の用紙は、5月下旬にお送りします。必ず提出してください。
- 申請・問い合わせ 社会福祉課（ゆうゆうセンター内） ☎93・6400
- ※養育者が公務員の場合は、勤務先へ問い合わせ、請求してください。
- 申し込みの条件
- ◇60歳以上の親族と同居しているか、同居しようとする人
- ◇大阪府内に住所を有する人（大阪市、堺市を除く）
- ◇高齢者の専用居室などを新築・増改築、またはトイレやふろなどを高齢者向けに改造する必要があり、資金調達に困っている人
- 貸し付け決定の日から3か月以内に着工し、6か月以内に完工すること
- 貸付限度額 226万4000円
- 利率 年3%（上限）
- 貸し付け予定 30件
- 償還期限 10年
- 問い合わせ 大阪府高齢者保健福祉室振興係 ☎06・941・0351

ヘルパー派遣

- 内容 母や子が病気したとき、母が出張したときにヘルパーを派遣します
- ※児童扶養手当の所得制限額以内の人は無料。
- 〔簿記3級講座〕
- 日程 6月21日から11月15日までの毎土曜日午前9時30分～午後0時30分 全18回コース

母子家庭の母や 寡婦の自立を援助 ヘルパー派遣と 簿記3級講座

- ところ 谷町福祉センター 1（地下鉄谷町6丁目駅5分）
- 受講料 無料
- ※2歳以上の幼児は保育します。
- 〔母子家庭ほっとライン〕 日曜日相談を受け付けています。
- 問い合わせ 大阪府母子寡婦福祉連合会（谷町福祉センター15階） ☎06・762・9995

危険な斜面や石垣を点検

5月は宅地防災月間です

宅地災害は、いったん起こると家屋や家財、ときには尊い人命にかかわることにもなりかねません。造成中の急斜面、無理な積み方をした石垣、風化の著しいがけ面などは、長雨、大雨などで思わぬ災害を引き起こすことがあります。

「宅地防災月間」は、大雨が予想される梅雨期を前に、宅地造成工事などによって起こるがけ崩れや土砂の流出による災害発生を未然に防ごうという目的で定められました。

この期間中、大阪府をはじめ府内の市町村、消防、警察など宅地防災に関係する各機関が協力して、防災

パトロールの実施や宅地防災技術研修会の開催などの事業を実施します。

ご家庭でも、次のような点について自宅の周辺を点検してください。

- ①石垣、擁壁などに亀裂などが入っていないか。
- ②石垣、擁壁の水抜き穴からうまく水が流れ出ていますか。
- ③地盤沈下していませんか。
- ④排水のための溝や管に泥がたまっていないか。

○相談・問い合わせ 市開発指導課 ☎92・0121 か、府開発指導課 ☎06・941・0351

震災関連住宅助成制度の受付期間延長

阪神・淡路大震災で被害を受けた住宅を補修、再建されるみなさんを支援する大阪府の制度の一部（受付期間を平成10年まで延長、利子補給率改訂など）が、変更になりました。

▽大阪府個人住宅建設・購入資金融資あっせん制度

▽大阪府被災住宅再建対策事業

○問い合わせ 大阪府住宅政策課助成係 ☎06・941・0351

▽大阪府災害復興住宅補修

戦没者遺族のみなさんへ

特別弔慰金が支給されます

特別弔慰金は、戦後50周年の年（平成7年）に、国が戦没者らの遺族に対して弔慰の意を表すために「特別弔慰金支給法」を改正し、支給しているものです。

○支給の方法
戦没者1人について、額面40万円の国債で支給。平成8年から17年までの10年間にわたって、毎年4万円ずつ償還されます。

○支給の条件
満州事変（昭和6年）以降の戦没者らの遺族ですが、平成9年中に請求されても、平成8年にさかのぼって40万円が支給されます。

成7年4月1日現在、公務扶助料、遺族年金などを受ける人がいない場合に限られます

○支給対象者
平成7年4月1日までに弔慰金（遺族国債債券）受給権を取得した人をトップに、受給権の順序が細かく決められ、最も順位が先の人1人だけに支給

○請求の期限
平成10年3月31日まで

○問い合わせ 社会福祉課
(☎93・6400)

改正税法を説明します

5月21日から
3か所で

とき	会場	対象者
5月21日（水） 午後2時から	枚方市民会館大ホール （岡東町8-33）	枚方地区
22日（木） 午後2時から	寝屋川市立中央公民館 講堂（池田西町28-22）	寝屋川区
23日（金） 午後2時から	交野市役所別館 （私部1-1-1）	交野地区

9年度の改正税法（源泉所得税関係の改正税関係）説明会の日程などは左表のとおりです。

本年は源泉所得税関係の改正事項のほか、消費税の改正内容についての説明も予定されています。

ています。

出席の際は、お送りしました「源泉所得税の改正のあらまし」をご持参ください。

※都合の悪い人は最寄りの会場へお越しください。

※車での来場はご遠慮ください。

納税課からのお知らせ

5月は納期月 固定資産税など

5月は、固定資産税、都市計画税の第1期分と軽自動車税の納期月です。

期限（6月2日（月））内に最寄りの収納取扱金融機関へ納めていただきますよう、お願いいたします。

納期が過ぎると、延滞金がかかりますのでご注意ください。

○問い合わせ 納税課

愛の献血

求めています
あなたの心

○とき 5月16日（金）
○時間 10.00～12.00
13.00～16.00



○ところ 市役所別館横
○結果 採血された血液の検査結果は約10日後に本人へ通知されます
○問い合わせ 社会福祉課
(☎93・6400)

蚊・ハエ、ゴキブリ退治

駆除剤を無料配布します

5月15日～6月30日

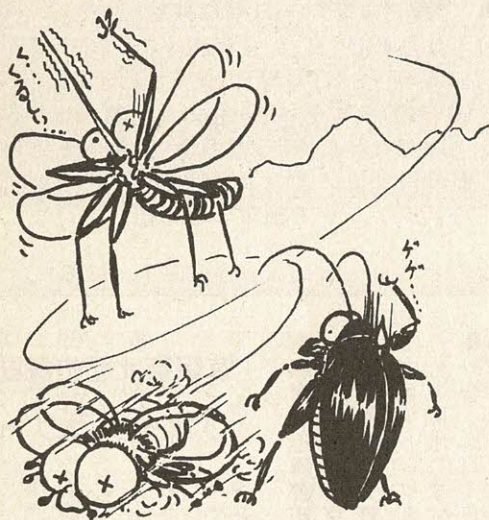

6月1日から30日までの1か月間は、大阪府内全域でゴキブリの駆除運動を展開

○問い合わせ 環境生活課

○配布数
ゴキブリ用11袋
蚊・ハエ用11袋

○持ち物 印鑑

※自治会などへの一括配布は、今年からいたしませんのでご了承ください。

○とき 5月15日（木）
6月30日（月）
午前9時～午後5時（土曜、日曜、休日を除きます）

○ところ 環境生活課窓口か、星田出張所の窓口

開します。市でも期間中、蚊・ハエ、ゴキブリの駆除剤を無料でお配りします。数多く必要な人は、薬局で購入してください。

Snap Shot

スナップ



▲ ジャンケンボンの区民まつり

4月6日(日)、松塚ふれあい館で区民まつりが開かれました。満開の桜が雨にぬれて残念でしたが、区民90人が参加しました。

汁粉が振る舞われ、バザーや折り紙、魚釣り遊びの後、全員でジャンケンボン大会。楽しい交流のひと時を過ごしました。



▲ 青年海外協力隊に参加します

3月31日(月)、青年海外協力隊としてアフリカのマラウイに派遣される竹田桂子さん(天野が原町2)が市役所を訪問。北田市長に出発のあいさつをしました。「以前から興味があったのですが、なかなかその機会がなく、今年、ようやく夢がかないました」。現地では、総合病院の薬剤師として勤務にあたります。



▲ “実戦に汗” 一日卓球教室

3月30日(日)、青年の家で交野市卓球連盟主催の「一日卓球教室」が行われ、市内在住・在勤者や小・中学生40人が参加しました。

用意された卓球台は15台。基本と応用の指導の後には、いよいよ実戦です。汗を流しながら、ラケットで懸命に球を拾っていました。

京阪奈北歴史探訪

ウォークラリー

6月1日

京田辺コースです

○集合 6月1日(日) 午前9時～11時
JR京田辺駅出口北側

○コース 棚倉孫神社→酬恩庵一休寺→酒屋神社→大御堂観音寺→同志社前駅。9.5キロ

○定員 各市200人 (先着順)

○参加費 無料
※拝観料は、酬恩庵一休寺が大人400円(小学生200円)、大御堂観音寺が大人300円。

○申し込み 往復はがきの往信用に「ウォークラリー参加希望」と明記し、代表者の氏名・住所・電話番号・参加人数を。返信用に氏名・住所を記入し、5月20日までに、〒576 交野市私部1-111 企画調整課

▶ 児童とお年寄りの交通安全教室

4月14日(月)、旭小学校と老人ホーム明星で、交通安全教室が開かれました。

旭小の教室は校庭です。「車は急には止まらない」を分かりやすく説明するため、ダミー人形や風船を使って実験。飛び出した人形が乗用車にはねられるリアルなシーンの登場に「メッチャ驚いた」と児童たちは興奮気味。婦警さんは「今日、見たこと、聞いたことを家族の人に話してね」と、話されていました。

明星では、婦警さんが腹話術で安全確認の指導。人形との軽妙なやりとりで、36人のお年寄りから笑いと拍手が起きました。



◀ 楽しかったチャリティーイベント

4月6日(日)、ゆうゆうセンターで第4回交野が原さくら祭り「ロシアタンカー重油流出事故チャリティーイベント」が開かれました。

屋外でのフリーマーケットのほか、交野ベンチャーズなどのミュージックフェアや押し花展・体験教室など、楽しいコーナーやイベントに大勢の人が参加し、にぎわいました。

屋外施設利用

申し込み

受け付け

○施設名

▽私部公園 グラウンド・

多目的グラウンド・テニ

スコート・管理棟

▽倉治公園 グラウンド・

テニスコート

※日曜日の利用

私部公園テニスコート・

管理棟を除く右の施設は、

第3日曜日だけ(他の日

曜日は市の大会などに使

用)です。

私部テニスコートは、市

の大会などにより日曜日・

休日は利用できません。

※午後5時以降の利用

私部公園は、午後5時~

9時。他の施設は、夏の

期間中に限り、午後5時

~7時。いずれも曜日は

問いません。

○受付窓口 青年の家

○受付期間

利用日の1か月前(祝日

の場合は前日)から

※利用が重なった場合は、

受け付け当日の午前9時

に抽選で決定します(抽

選代表は各チーム・団体

につき1人とします)

○問い合わせ 体育文化協

会事務局(青年の家内

☎92・7721)

ポリオ
(小児マヒ)

生ワクチン
の
予防接種

直接会場へ
お越しください

ポリオ(小児マヒ)生ワクチン予防接種を、下表の日程で行います。予防接種を受けられた後、

- 母子健康手帳に接種証明をします。必ず済ませてからお帰りください。
- 対象 生後3か月～18か月です
- ※18か月を過ぎた幼児でも7歳5か月まで接種が受けられます。
- 費用 無料
- 持ち物 母子健康手帳、印鑑

とき	ところ
5月29日(木)	星田会館
30日(金)	ゆうゆうセンター
6月2日(月)	倉治公民館
3日(火)	ゆうゆうセンター

- ※乳幼児の体温は当日、会場です。
- 受付 午後1時45分～3時
- 内容 小児科、歯科検診、身長・体重測定、カリオスタット検査、歯科・栄養・ことばの相談
- スタッフ 小児科医師、歯科医師、心理相談員、歯科衛生士、栄養士、保健婦、看護婦
- 申し込み 個人通知は出しませんので、直接会場へお越しください

4か月児健診

乳児前期の発育状態をみるのに大切な時期です。お子さんの健康状態だけでなく、お母さんが日ごろ、気になっていることなど、気軽に相談ください。

- とき 6月10日(火) 午後1時～2時
- ところ ゆうゆうセンター
- 対象 9年2月生まれの乳児

2歳代健診

赤ちゃんから子どもへと、成長する時期です。ちよつとした反抗期があったりもします。この節目にぜひ受診ください。心・身体・歯の相談も受け付けています。

- とき 5月28日(水) 午後1時～2時
- ところ ゆうゆうセンター
- 対象 7年3月～4月生まれの幼児と前回は受けていない(7年1月～2月生まれ) 幼児

医師による健康相談

本人や家族の人の健康に関する心配ごとなどに直接医師がお答えします。

- とき 毎月第3火曜日 午後1時30分～3時
- ところ ゆうゆうセンター
- 内容 健康増進課
- 申し込み 直接会場

乳幼児育児相談

乳幼児についての心配ごとを保健婦や栄養士らが、ご相談に応じます。



- とき ①5月27日(火) ②6月11日(水) 午前9時30分～10時30分
- ところ ゆうゆうセンター
- 対象 ①1歳以降 ②0歳～1歳児
- 内容 育児・栄養(離乳食)・歯科相談など
- 申し込み 母子健康手帳 直接会場

総合健診

ゆうゆうセンター

- とき ①毎月第1水曜日 ②毎月第3木曜日 16歳以上。40歳以上の人は予約が必要
- 内容 問診・身体計測・聴打診・血圧測定・検尿・血液検査・心電図検査・肺がん(結核)検診・大腸検診・胃がん検診・骨粗鬆症検診。女性は乳がん検診・子宮がん検診も行います
- ※16歳～39歳の人の健診内容は、問診・身体計測・聴打診・血圧測定・検尿・血液検査(貧血検査)・結核検診です。
- ※受け付けは午前9時30分から11時。
- 費用 全部受診 男性2500円 女性3000円(40歳以上)
- 費用免除 16歳～39歳の人 男女とも200円
- ①70歳以上の人(受診時に医療受給者証を提示してください)
- ②生活保護世帯および市民税非課税世帯に属する人(予約時に健康増進課まで申し出てください)
- 申し込み・問い合わせ 健康増進課 ☎93・6405
- ※総合健診は、年1回(4月から翌年の3月)しか受診できません。医療機関で市民健診を受診された人も同じです。

健診予約状況

実施日	健
11/5	△
11/20	△
12/3	○
12/18	○
1/7	○
1/22	○

○予約できます
△残りわずかです
(4月30日現在)

大丈夫ですか 食中毒対策

予防のポイントを知っておきましょう

昨年、猛威を振るい日本中をふるえあがらせたO-157。食中毒をおこす細菌は、サルモネラ菌などたくさんあります。食中毒を予防するには、食生活の改善が大切です。細菌が活発に活動し始めるこの時期に、家庭でできる食中毒対策を、今一度、復習しておきましょう。

- とき 6月4日(水)午後1時30分～3時
- ところ ゆうゆうセンター 3階 展示活用室
- 講師 四条啜保健所生活衛生室衛生課主査 吉田 薫さん
- 定員 30人(予約制)
- 費用 無料
- 申し込み 健康増進課 ☎93・6405

お母さんのための

母乳育児教室

母乳は赤ちゃんにとって、最良の栄養源です。母乳育児を成功させるには、授乳(生活)リズムがつくまで、お母さんも赤ちゃんも「根気よく」が大切です。

- とき 6月18日(水)午後1時15分～1時30分受け付け
- ところ ゆうゆうセンター 2階プレイルーム
- 対象 生後2か月前後の赤ちゃんとお母さん
- 定員 20人(先着順)
- 費用 無料
- 持ち物 エプロン、三角巾、ふきん、母子健康手帳、筆記用具、バスタオル、託児に必要なもの
- 申し込み 5月21日(水)から電話で健康増進課 ☎93・6405
- ※申し込み後、案内は送りません。

離乳食講習会

離乳食は、赤ちゃんの食生活や、かむ力に合わせて、食品の量と種類を増やしながらかつくり進めることが大切です。調理実習を通して、離乳食の基本と進め方のコツを一緒に学びましょう。

- とき 6月13日(金)午後1時～3時30分
- ところ ゆうゆうセンター 3階 調理実習室
- 対象 4～8か月の赤ちゃんを持つお母さん

パパとママのための マタニティー教室開催

マタニティー教室の日程表

6月4日	ビデオ「生命誕生」。妊娠中の知識・過ごし方など
11日	歯科保健・赤ちゃん和妈妈のための食事
18日	両親の役割・家族計画・先輩ママとの交流・赤ちゃんのおふる
25日	出産の準備・おっぱいの手入れ・呼吸法とマタニティー体操・赤ちゃんの保育

3回目には パパも参加して

て初めて得られるものです。さあ、そのための準備を、みんな楽しんで始めましょう。特に3回目は、パパもぜひ一緒に！

- とき 毎週水曜日午後1時～4時。4回で1コースです
- ところ ゆうゆうセンター
- 内容 右表
- 持ち物 母子健康手帳・筆記用具
- 申し込み 直接会場

- 対象 生後2か月前後の赤ちゃんとお母さん
- 定員 20人(先着順)
- 費用 無料
- 持ち物 エプロン、三角巾、ふきん、母子健康手帳、筆記用具、バスタオル、託児に必要なもの
- 申し込み 5月21日(水)から電話で健康増進課 ☎93・6405
- ※申し込み後、案内は送りません。

- とき 6月18日(水)午後1時15分～1時30分受け付け
- ところ ゆうゆうセンター 2階プレイルーム
- 対象 生後2か月前後の赤ちゃんとお母さん
- 定員 20人(先着順)
- 費用 無料
- 持ち物 エプロン、三角巾、ふきん、母子健康手帳、筆記用具、バスタオル、託児に必要なもの
- 申し込み 5月21日(水)から電話で健康増進課 ☎93・6405
- ※申し込み後、案内は送りません。

保健所だより

- 一般健康相談(四条啜保健所)
 - 受付 毎週火曜日午前9時30分～10時30分
 - 内容 胸部レントゲン検査・風しん抗体検査・エイズ抗体など血液検査(診断書)有料は金曜日午前中にお渡しします
- 骨髄ドナー登録(四条啜保健所)
 - 受付 毎週火曜日午前10時30分(予約制)
 - 内容 骨髄提供希望者の登録受付と採血
- 精神保健相談(四条啜保健所)
 - 内容 精神障害で悩んだり、アルコール中毒で困っている人の相談(予約制)
- 結核相談(四条啜保健所)
 - 内容 結核患者・家族の健康相談(予約制)
- 難病相談(四条啜保健所)
 - 内容 特定疾患などの難病患者・家族の相談(予約制)
- アトピー相談(ゆうゆうセンター)
 - 受付 6月11日水曜日午後1時30分から
 - 内容 乳幼児の皮膚湿しんなど
- 問い合わせ 四条啜保健所 ☎78・1021

休日診療



- 休日急病診療所(ゆうゆうセンター内)
 - とき 日曜、休日午前10時～午後2時
 - 内容 内科、小児科、歯科 ☎91・8124
- 土曜休日夜間急病センター(交野病院内)
 - とき 土曜、日曜、休日午後6時～9時
 - 内容 内科、小児科 ☎91・0331

健康づくりのための体操いろいろ

エアロビクス&

ストレッチ体操

今回は、エアロビクスとストレッチ体操です。体操の後に血圧を測定するなど、運動プラス健康について学びます。

93・64005

ホームヘルパー養成
研修会を開きます
3級課程 6月3日から

高齢者や障害を持つ人の様々な要望に対応できるホームヘルパー(3級課程)の養成研修会を開きます。

- ところ ゆうゆうセンター
- 対象 60歳未満の市内在住・在勤者で、ヘルパー登録し、活動していただける人の限りではありません。
- ※定員に満たない場合は、その限りではありません。
- カリキュラム 12教科31時間
- ◇講義 12教科31時間
- ◇実技 5教科17時間
- ◇実習 16時間
- 定員 約30人
- ※応募が多い場合は抽選となります。
- 費用 8100円程度(テキスト代)
- 申し込み 指定の申込書に必要事項を記入、5月20日(火)までに 〒576 交野市天野が原町5-1-51 高齢者対策課へ郵送されるか、ご持参ください
- 問い合わせ 高齢者対策課(ゆうゆうセンター内) ☎ 93・64000

ホームヘルパー養成研修の日程表

とき	教科名	内容
6月3日(火) 13.30~14.00	開講式	オリエンテーション
14.00~17.00	高齢者の福祉	高齢者保健福祉の制度とサービス内容
6日(金) 13.30~15.30	ヘルパーとボランティア	ヘルパーとボランティアの違いと、それぞれの役割
10日(火) 13.30~16.30	障害者の福祉	障害者福祉の制度とサービス内容
17日(火) 14.00~17.00	サービス利用者の理解	高齢者・障害者の心身と生活像の理解
20日(金) 13.30~16.30	サービス提供の基本視点	サービス利用者の理解と自立、自己決定の支援
24日(火) 10.00~12.00	家事援助の方法 ①	家事援助の目的と具体的方法
13.00~15.00	同 ②	家事援助に必要な栄養、調理、被服の知識
7月1日(火) 13.30~16.30	ホームヘルプサービス概論	ホームヘルプサービスの社会的役割と業務内容
4日(金) 13.30~15.30	心理面への援助	心理面への援助の必要性と方法
8日(火) 10.30~12.00 13.00~14.30	医療の基礎知識	日常的な疾患の基礎知識と予防、対処方法
15日(火) 10.00~12.00	共感的理解と基本的態度の形成 ①	訪問時の基本的態度など
13.00~16.00	ホームヘルプサービスの共通理解	事例検討や記録のつけ方などのグループ討論
22日(火) 10.00~12.00	共感的理解と基本的態度の形成 ②	コミュニケーションのとり方など
13.00~16.00	介護概論	介護とは 介護の基本原則
25日(金) 10.00~16.00	介護技術入門 ①	食事・排せつ・移動など基本的な介護技術の習得
29日(火) 10.00~16.00	同 ②	
7月30日(水)から9月1日(月)の間で3日間 9.00~17.00	施設実習 同行訪問 ① 同 ②	デイサービスセンター、在宅介護支援センターの見学を通し、そのサービスや機関の役割・機能を把握する ホームヘルパー同行訪問
9月2日(火) 13.30~15.30	人権研修	対象者を理解するために——人権を配慮して——
15.30~16.00	修了式	修了証書交付

○ところ ゆうゆうセンター
○講師 健康運動指導士 津留 容子さん
○対象 市民30人
○申し込み・問い合わせ 往復はがきに住所・氏名・生年月日を記入し、5月26日までに、〒576 交野市天野が原町5-1-51 健康増進課ストレッチ(☎ 93・64005)

骨粗鬆症
予防教室

「骨粗鬆症」は、骨がもろくなって折れやすくなる病気です。一般に65歳以上の女性に多く起こるため、高齢化社会の今、骨粗鬆症を予防するという動きが高まっています。しかし実際には、若いうちからのカルシウム摂取状況や運動の量が、年をとってから骨粗鬆症に大きく影響して

○申し込み 5月19日(月)から電話で健康増進課(☎ 93・64005)

○スタッフ 保健婦・栄養士・保母

○費用 10000円(骨密度測定の健診料)

○対象 45歳以下の女性

○日程 下表

学んでみませんか。若いうちから一緒に予防法をに、託児設備も設けています。育て中の人も参加できるように、

骨粗鬆症予防教室の日程表

6月19日(木) 9.30~12.00	オリエンテーション、健診
7月3日(木) 13.30~15.30	結果説明、保健婦講義、栄養士講義
10日(木) 13.00~15.30	調理実習、栄養士講義

新着図書

……児童書……
王さまダイエツト たかしま
 なおみ ポプラ社



ケン、リンゴだいすき
 たかた けい子 絵・田中 陽吉
 かたけい子 けやき書房
 使い切りカメラの実験 相場
 博明 さえら書房



おおで ひろし
大出 拓です 平成4年4月3日生まれ
 たけし
剛です 平成7年11月25日生まれ
 「いつも元気で、明るい兄弟であって
 ください」 星田西(父 勉、母 千栄)

♪こんにちは♪

こうの きとし
光野 悟史です 平成8年3月1日生まれ
 「元気でたくましく育ってね」
 幾野(父 博之、母 美保)



なぞなぞライオン 佐々木 マ
 キ 理論社

なぞなぞライオン 佐々木 マ
 キ 理論社
 ギャンブルのすきなおばあち
 やん ダイヤル・カー・カル
 サ 徳間書店
 さびしばけ なるみやますみ
 ひくまの出版
 夢をかなえる12の方法 折原
 みと ポプラ社
 ぼくのわがまま電池 大塚菜
 生 岩崎書店
 うずまき右まき左まき 永田
 英治 大日本図書

アリーナ空をとぶ エム・ナ
 マエ アリス館
 せんせいマツアオこわーい
 話 木暮正夫 岩崎書店
 おとうとねずみち口はげんき
 森山京 講談社
 赤い絹の肩かけ モーリス・
 ルブラン フレーベル館
 たつくんひろちゃんのちよう
 ちようとつきゅう かこさと
 し 偕成社
 ……一般書……
 瞬間リラックス ポール・ウ
 イルソン 河出書房新社



これがaとtheの謎の正体だ
 西村喜久
 西村喜久 明日香出版社



激しい夢 村松友視
 グリーン・マイル スタイ
 ヴン・キング 新潮社
 激しい夢 村松友視 読売新
 聞社
 ミタカくんと私 銀色夏生
 新潮社
 文化退国、日本。 紀田順一
 郎 ジャストシステム
 外人術 佐藤重紀 メタロー
 グ
 大生活グルマテスト 徳大
 寺有恒 二女社
 はじめての子育てにこの本を
 下村昇 自由国民社
 老いて、わがままに生きる
 大原健士郎 講談社
 日本とは何かということ 司
 馬遼太郎 日本放送出版協会
 和のおかず 西健一郎 大海
 社
 江戸吉凶帳 南原幹雄 新潮
 社
 京都・大阪のうまいもの 池
 波正太郎 平凡社
 蛙の子は蛙の子 阿川弘之
 筑摩書房

和牛オーナーシステムって？ 預託資金の保証は 出資法違反の恐れ

～消費者相談～

Q 広告で見かける和牛オーナーシステムは、高配当が魅力的で興味があります。最近、法律上問題があるなどと報道されています。いったいどういったことなのでしょうか。

A 和牛オーナーシステムは、消費者から和牛の預託資金を集めて、預託業者が定期的な配当金(還元金)と預託期間満了

者の消費者が法律上問題になることはありません。しかし、肉用牛の飼育には、次のことを留意しておかなければなりません。

- ① 肥育後の成牛販売価格だけでなく、素牛(肥育前の子牛)や飼料の価格の変動幅が大きい。
- ② 肉用牛は、生まれてから肥育し、出荷(販売)されるまで約30か月の期間を要する。
- ③ 品質の高い牛を飼育する技術がないと、高価格での販売は望めない。
- ④ 高価格で販売することができても、飼育にかかる費用が高ければ、常に利潤を得ることができない。

助言

肉用牛の飼育にはリスクが伴うことが分かります。

時に預託資金を返すというのが一般的です。農林水産省に問い合わせたところ、預託資金を元金として、その保証を宣伝したり、約束したりすることは「出資の受入れ、預り金及び金利等の取締りに関する法律」(出資法)に触れる恐れがあるとのこと。預託業者が、この法律に抵触するとしても、その利用

そして、この家畜オーナーシステムについては農林水産省が特段推奨しているものではなく、免許や登録など法の規制もありません。したがって、この契約に関しては自己責任が問われますので、その内容を十分に確認のうえ、慎重に判断することが必要です。

参考 農林水産省通達「家畜オーナーシステムについて」(平成9年3月14日)

みんなのひろば



待望の信号機に点灯

4月11日(金)、府道交野久御山線(青山地区)に設置された新しい信号機の点灯式が行われ、市長、青山・私部の区長らが電源のスイッチを入れ、市民50人が渡り初めをしました。交差点名は「青山1丁目交差点」と名付けられました。

催し

ストーリーテリング

5月29日(木)午前10時30分〜午後0時30分、青年の家。子どもに語る「おはなし」を楽しむながら学ぶ大人のための研修会です。参加費500円。申し込みは当日会場。保育料は、お茶、おやつ代を含め500円(1週間前に予約が必要)。主催は交野子ども

文庫連絡会。問い合わせは中嶋さん(☎93・0486)

写真撮影会

5月18日(日)午後1時30分、私市の大阪市立大学理学部付属植物園入り口集合。4時ごろまで風景、植物などを撮影、基礎技術を学びます。参加費は無料(入園料などは個人負担)。主催はかたの写

真同好会。問い合わせは岡本さん(☎91・2727)

ダンスパーティー

5月25日(日)午後1時〜4時30分、ゆうゆうセンター多目的ホール。飲み物などを用意しています。参加費500円。申し込みは当日会場。主催は交野社交ダンス同好会。問い合わせは藤原さん(☎91・0246)

チャリティーダンス

5月25日(日)午後5時30分〜9時、ゆうゆうセンター多目的ホール。ダンスミュージック・テープの抽選会もある

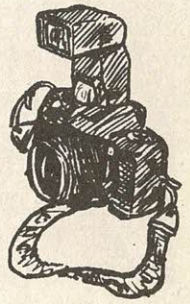

真同好会。問い合わせは岡本さん(☎91・2727)

出産 母乳育児講演会

5月24日(土)午後1時30分、メセナひらかた6階大会議室。経験豊かな助産婦さんの講演や出産に立ち会ったお父さんの体験談など。参加費300円。保育料100円。いずれも予約が必要。主催は

募集

男のグルメ7期生

6月21日(土)から7回コース。毎月第3土曜日午後2時〜4時30分、ゆうゆうセンター調理実習室。気軽な雰囲気の中で、料理を通して男の文化サロンづくりをします。開講式は、6月21日午後2時、ゆうゆうセンター。講師は谷河洋子さん。会費1万5000円(7回分。材料費を含みます)。問い合わせは谷河さん(☎93・1339)

交野市書道同好会

毎月第1・2・3水曜日午後1時〜4時30分、青年の家第2研修室。毛筆や硬筆で、

野鳥のブローチ作り(木彫り)

○とき 5月25日(日) 午前10時〜午後3時
 ○ところ いきものふれあいセンター
 ○持ち物 弁当、筆記具、彫刻刀または小刀、水彩絵の具と小筆
 ○定員 20人
 ○参加費 無料
 ○申し込み 5月20日(火)までに電話で同センター(☎93・6520)

青年海外協力隊員

国際協力事業団は、9年度の青年海外協力隊員(約140職種・800人)を募集しています。募集期間は5月31日までです。次の3会場で説明会を開きますのでご利用ください。
 ▽5月14日(水)、19日(月) アポロビル6階(地下鉄天王寺駅下車)
 ▽5月23日(金) 大阪国際センター2階(JR茨木駅下車)
 ▽5月27日(火) 阪急グランドビル26階(地下鉄梅田駅下車)
 ※時間はいずれも午後6時30分〜8時30分。
 ○応募資格 満20歳〜満39歳の日本国籍を持つ人
 ○問い合わせ 同事業団大阪国際センター(☎0726・41・6900)



交野手話サークル

毎週火曜日、ゆうゆうセンターで活動しています。対象は市民10人。入会金・月会費ともなし。主催は交野手話サークル「サクラ」。申し込みは大河さん(☎91・0807)

第14回交野まつり

テーマは「七夕伝説」「星伝説」

8月2日・3日に開催

第14回交野まつりが、8月2日(土)、3日(日)の両日、総合体育施設で開催されます。今年の交野まつりは、本市が全国に誇れる「七夕伝説」「星伝説」をテーマに、〈みんなが参加しやすく、楽しめ、感動できるまつり〉をめざし、実行委員会で現在、企画中です。ボランティアとして一緒に活動していただける人をお待ちしています。
 ○問い合わせ 同まつり実行委員会事務局(☎91・4444 FAX93・0777)

スポーツ

第29回交野市長杯 わんぱく相撲大会

○とき 6月8日(日) 午前9時集合。9時40分試合開始
相撲場(武道館前雨天決行)

○試合 トーナメント方式
1チーム3人(先鋒4年、中堅5年、大将6年。補欠は1人で3、4年生に限る)で、単位子ども会で構成

▽個人戦

小学生の部(1年生～6年生の学年別)と中学生の部(1年生～3年生)

※中学生は個人戦だけ。



○出場資格

市内在住の小学生1年生～6年生の男女。中学生1年生～3年生の男子

※小学3年生以上の交野市相撲連盟部員は除きます。

○参加費 無料
○持ち物 弁当(まわしは相撲連盟で用意します)

○主催 交野市相撲連盟

○申し込み 子ども会会員は単位子ども会できりまどめて所定の用紙に記入し、5

月31日(土)午後5時までに青年の家。子ども会に加入していない人は、直接青年の家(電話可)

○問い合わせ 青年の家(☎92・7721)

交野ジュニア バドミントンクラブ

毎週土曜日(第2土曜日を除く)午後4時～6時、青年の家体育室。対象は小学4年・5年生の男女10人。競技の基礎とルールの説明、ダブル

スのゲーム。入会金なし。月会費500円。申し込みは当日直接会場。問い合わせは山口さん(☎93・2800)

ツツジの葛城山

5月18日(日)午前7時20分、交野市駅集合(小雨決行)。近鉄・御所駅→葛城山頂→岩橋山→当麻寺。15分。交通費2500円。参加費3000円。主催は交野市民ハイイク。問い合わせは岩本さん(☎92・0167)

ハイキング

中将姫伝説の日張山

2900円。参加費2000円。主催は交野野歩会。問い合わせは吉原さん(☎92・3928 午後7時～9時)

バスハイイク・大洞山

5月24日(土)午前8時、河

善意銀行

交野市社会福祉協議会の善意銀行に次のみなさんから預託していただきました。
◇南星台の刀禰英典さんから新品衣類約400枚をボラ

ンティアセンターへ
◇ファミリーマートかわちいわふね店から交野市障害児(者)親の会いわふね作業所へ5万円(店頭募金)
◇倉治の葛田純子さんからボランティアセンターへ12万円
◇9年度交野市立子どもゆう

府民の森 ネイチャーイベント

大阪府農とみどり環境の整備公社は、「府民の森」くろんど園地(市内)で、次の自然観察会とキャンプ(1泊2日)を開きます。

森っ子教室

「水の中のかくれんぼ」

- とき 6月22日(日) 9.30～15.00
- 内容 小川や池に住む〈生き物〉を探します
- 対象 小学生以上。低学年は保護者同伴で参加
- 定員 80人(先着順)
- 参加費 無料
- 申し込み 5月22日(木)から電話で同整備公社ネイチャーイベント係(☎06・266・1038)

ジュニアレンジャーキャンプ

「森と川のせせらぎ」

- とき 6月28日(土)～29日(日)
- 内容 森や川の自然について考えます
- 対象 小学3年生～中学3年生
- 定員 15人
- ※応募者が多い場合は抽選となります。
- 参加費 1人4,000円
- 申し込み 往復はがきに参加者(1枚に2人まで)の氏名、性別、年齢、住所、電話番号を記入し、6月1日から10日までに〒541 大阪市中央区本町1-4-8 同整備公社ネイチャーイベント係

交野市歯科医師会 発足

初代会長に

牧宏さんが就任

交野の歯科医師は、これまで枚方市歯科医師会交野班として、地域の歯科医療に活動されていましたが、8年7月に開かれた歯科医

師会臨時総会において全会一致で独立が承認され、9年4月に「交野市歯科医師会」(会員27人)として発足しました。
今回の発足は、市が交野の歯科医師に対して、地域歯科医療サービスの一層の充実を図るために枚方市歯科医師会から分離・独立を要望していたものです。
設立総会では、初代会長に牧宏さん、副会長に徳田廣作さん、奥田仁志さんが就任されました。
事務所はゆうゆうセンター3階に開設(☎95・2558 FAX95・2559)されました。

寄付

◇星田山手の喜多嶋豊次さんからアルミ缶リサイクル4月分6000円
◇MOAみんなのチャリティチャンス交野実行委員会から5万円
◇幾野の向井地隆さんから長男宏明さんの香典50万円
◇天野が原町2丁目自治会から1万5000円
◇社会福祉事業基金にと、樋口棟治さん(妙見東4-16-6)から10万1500円を寄付していただきました。

わが家の
料理

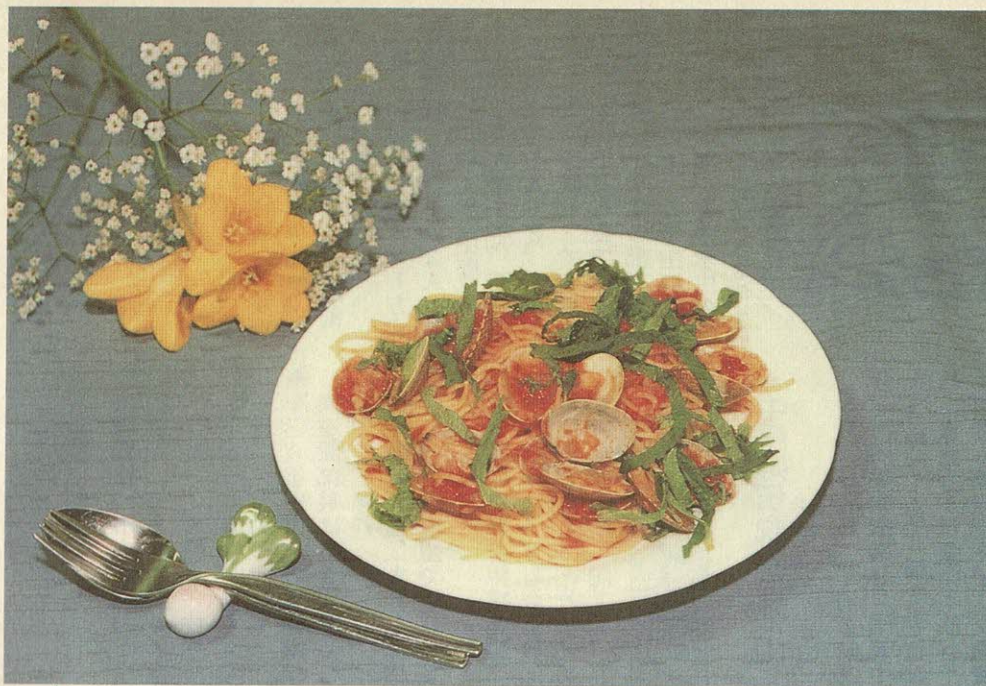

トマトソースパスタ

私部2丁目 うえだ 植田 えりこ 依里子さん

アサリにこだわらず、素材を季節に応じて変えてみると、違った味が楽しめます。

辛いのが苦手な人は、赤唐辛子を抜いてください。休日のちょっとしたお手軽ランチにいかがですか。

作り方

- ① オリーブオイルを熱し、ニンニクと種を取って水で戻しておいた赤唐辛子を焦げないように炒めたら取り出し、玉ネギを加え、透明になるまで中火で炒める。
- ② ホールトマト（水煮のトマト）を加え、しゃもじでつぶしながら中火からやや強火で20分煮る。
- ③ 塩と白ワインを加えて5分煮る。
- ④ 砂抜きしてよく洗ったアサリを入れてふたをし、10分ほど煮詰める。このとき、パスタをゆで始める。（表示時間より1分少なめ）
- ⑤ アサリが口を開いたら、湯切りしたパスタを入れて混ぜ合わせ、1分ほど火を通す。
- ⑥ バターとコショウで味を調え、皿に盛る。
- ⑦ 千切りにした大葉を飾る。

材料(3人分)

オリーブオイル……大さじ3
 ニンニク(みじん切り)……1片
 赤唐辛子……2本
 玉ネギ(みじん切り)……中 1/2
 ホールトマト……1缶(400g?)
 塩……小さじ1/2
 白ワイン……大さじ3
 アサリ……15~16個
 パスタ(スパゲティ)……200g?
 バター……10g?
 コショウ……少々
 大葉……適量



星のまち交野に
国体がやってくる



ソフトボール(少年男子)
平成9年10月26日~29日開催

広報

かたの (No.454) 1997年5月10日

編集と発行 交野市役所総務部

〒576 大阪府交野市私部1丁目1番1号 ☎0720-92-0121
 テレホンサービス ☎0720-92-1599