

広報
ひ

かたの 12/10

平成9年

市民憲章

和

(自然と・文化と・人と)

毎月10日・25日発行

No. 468 編集と発行・交野市役所総務課



じゅ
樹

びょう
抄

撮影場所：大阪市大付属植物園（私市）

撮影者：水野 護さん

（私市山手1丁目）

2～3 年末年始の業務案内

4～5 平成8年度
水道事業決算状況

6～7 暮らし

8～9 スナップ

10～11 健康

12～13 文化・図書

14～15 みんなのひろば

裏面 わが家の料理

もくじ



年始年末

業務をお知らせします

市役所をはじめ、いきいきランド交野、図書館など関連施設の年末年始業務と救急診療体制などについてお知らせします。担当部局や施設によって日時が異なります。

また、金融機関の休日の関係上、開館しているものの受け付け業務ができない施設もあります。ご注意ください。

一般事務

市役所、星田出張所、ゆうゆうセンター、あいあいセンターの業務は、次のとおりです。

〔年末〕
12月26日（金）まで平常どおりです。
〔年始〕
1月5日（月）から平常どおりです。

※休み中の婚姻・出産・死亡などの届け出は、市役所地下の警備員室で受け付けています。

くみ取り

〔年末〕
12月27日（土）まで平常どおりです。
〔年始〕
1月5日（月）から平常どおりです。

※年末年始の定期収集日は少し変更になります。なお、12月～1月の収集日の確認が必要な人は、環境第2課までご連絡ください。
○問い合わせ 環境第2課

ゆうゆうセンター
ホール、会議室など

〔年末〕
12月27日（土）まで開館していません。
〔年始〕
1月6日（火）から平常どおりです。
※ゆうゆうバスは、12月28日（日）から1月5日（月）まで運休します。6日（火）からご利用ください。

ごみ

〔年末〕
12月30日（火）まで平常どおりです。

（☎92・2472）

狭い道路に車が止めてあって、し尿収集車が通れないことがよくあります。また、くみ取り口付近に物や自転車などが置いてあったり、飼いがいたりして収集できないことがあります。
特に年末年始の期間中は、業務が休みに入ります。これらの迷惑行為のために収集できない家庭が生じることも予想されますので、ご協力をお願いします。

大阪家庭裁判所

◇即日審判事件

〔年末〕
12月19日（金）まで平常どおりです。
〔年始〕
1月9日（金）から平常どおりです。

※受け付けは午前9時30分～11時、午後1時～2時30分。

◇家事相談

〔年末〕
12月26日（金）まで平常どおりです。
〔年始〕
1月7日（水）から平常どおりです。

※受け付けは午前9時30分



水道

〔年末〕
12月26日（金）まで平常どおりです。
〔年始〕
1月5日（月）から平常どおりです。

※ただし、引越しごみの取り扱いは、12月24日（水）までです。
※ごみは午前8時45分までに所定の場所に出してください。
○問い合わせ 水道局（☎91・0016）

11時30分、午後1時～3時30分。

◇夜間執務

〔年末〕
12月23日は祝日のため業務は行いません。
〔年始〕
1月27日（火）から平常どおりです。

※受け付けは第2・第4火曜日午後5時～6時30分。

◇その他の一般事件

〔年末〕
12月26日（金）まで平常どおりです。
〔年始〕
1月5日（月）から平常どおりです。

○問い合わせ 同家庭裁判所（☎06・943・5321）

○問い合わせ 環境第1課
（☎92・2471）

年末年始の救急医療

診療所	住所・電話番号	診療科目	12月30日	12月31日	1月1日	1月2日	1月3日
休日急病診療所 (ゆうゆうセンター内)	天野が原町5-5-1 ☎91・8124	内科・小児科	—	10.00~14.00	10.00~14.00	10.00~14.00	10.00~14.00
		歯科	10.00~14.00				
年末年始 急病診療所	交野病院 私部2-11-38 ☎91・0331	内科・小児科 ・外科	午前中は 通常どおり診療	10.00~12.00	10.00~12.00 13.00~15.00	10.00~12.00	10.00~12.00 13.00~15.00
	星田南病院 藤が尾3-5-1 ☎91・3500	内科・小児科	通常どおり 診療	13.00~15.00		13.00~15.00	
北河内夜間救急センター	寝屋川市豊野町15 ☎21・3003	内科・小児科	22.00~ 0.30	22.00~ 0.30	22.00~ 0.30	22.00~ 0.30	22.00~ 0.30

図書館(室)

開室 休室

	23 祝	24 水	25 木	26 金	27 土	28日(日)~ 1月6日(火)	7 水
青年の家図書室	休 室					休 室	
倉治図書館							
幾野図書室							
星田コミュニティー センター図書室							

救急医療

交野、星田南病院は
急患を随時受け付け

年末年始の診療は、上表をご覧ください。
休日急病診療所(ゆうゆうセンター内)は、1月4日(日)から平常どおりです。
※受診される場合は、必ず保険証をご持参ください。
※12月30日(火)は、歯科のみ診療します。
交野病院、星田南病院は、年末年始の急患を随時受け付けています。
※12月30日(火)は、交野病院は午前中、通常どおり診療。星田南病院は通常どおり診療します。

図書館・図書室

開室・休室の左表をご覧ください。
※幾野図書室は、12月27日(土)から休室です。

いきいきランド
交野

〔年末〕

12月23日(祝)まで平常どおりです。

〔年始〕

1月7日(水)から平常どおりです。

○問い合わせ いきいきランド交野(☎94・1181)

星の里いわふね

〔年末〕

12月27日(土)まで平常どおりです。

※12月27日(土)は金融機関が休みのため、受け付け業務は、26日(金)午後3時までとなります。

○問い合わせ 星の里いわふね(☎93・3131)

星のまち交番

27日~4日、窓口業務は扱いません

車庫証明や運転免許証、道路通行許可関係の窓口業務は、12月27日(土)から1月5日(月)から平常どおりです。
1月4日(日)までは取り扱いません(枚方警察署も同じです)



○取扱時間 午前10時~午後5時(土曜・日曜、休日を除きます)
○問い合わせ 星のまち交番(☎93・9982)

〔年始〕

1月5日(月)から平常どおりです。

体育室、ロッジなどの申し込み可能日が、年末年始の休業期間中にあたる場合は、12月26日(金)午後3時まで受け付けます。ご注意ください。

○問い合わせ 星の里いわふね(☎93・3131)

が休みのため、青年の家、星田西体育施設は開館するものの受け付け業務は、26日(金)午後3時までとなります。

◇私部公園と倉治公園のグラウンド・テニスコート

〔年末〕
12月27日(土)まで平常どおりです。

〔年始〕
1月5日(月)から平常どおりです。

◇第1児童センター

〔年末〕
12月26日(金)まで平常どおりです。

〔年始〕
1月6日(火)から平常どおりです。

※ただし、受け付け業務は、12月26日(金)午後3時までです。

教育



青年の家、武道館、星田西体育施設は次のとおりです。

〔年末〕
12月27日(土)まで平常どおりです。

〔年始〕
1月6日(火)から平常どおりです。

※12月27日(土)は金融機関

水道事業の 決算状況

平成8年度

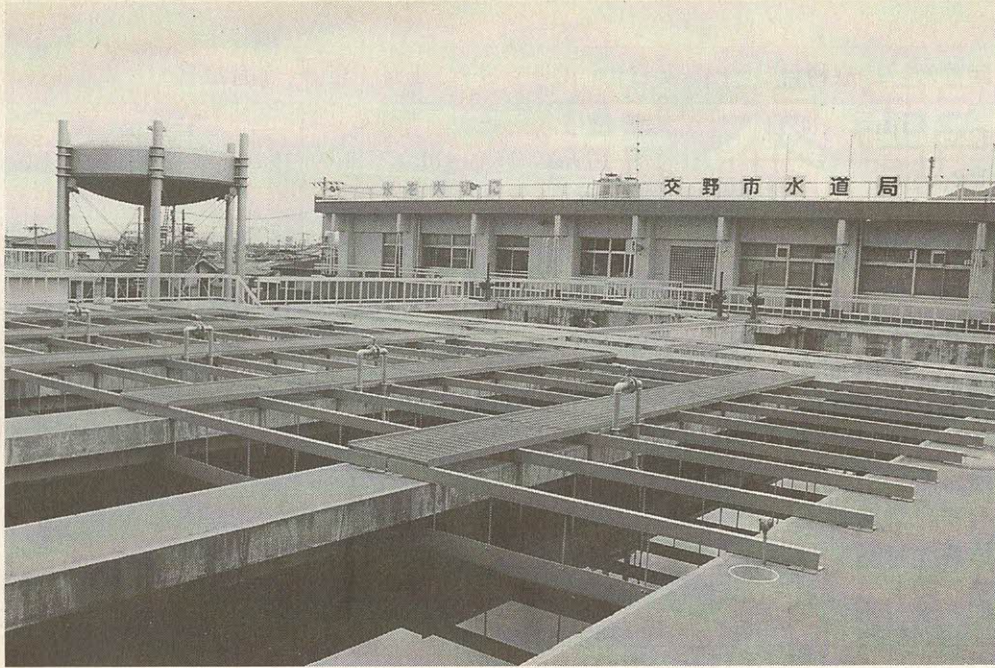

経営状況は少し好転

単年度赤字 25万8000円にとどまる

本市水道事業は、8年8月1日から料金の改定を行い、市民のみなさんに相応のご負担をお願いしたところ、数年

来続いていました赤字経営状況から脱却しつつあります。

8年度は、夏期に発生しました病原性大腸菌O157の影響にも左右されず、水需要も順調に伸び、料金改定と相まって給水収益の増収へとつながりました。

その概要は、総収益12億4

8年度に行った主な事業は、市道星田私市線などの配水管

【主な事業】

水道事業会計は独立採算制で、その経営に要する費用を、市民のみなさんが支払っています。

水道事業会計は 料金で賄う

布設工事や、汚泥脱水機設備改造工事、郡津・私部地区の配水管布設替え工事などです。

水道局では、今後とも市民のみなさんに安全でおいしい水を安定してお送りできるように施設整備を進めるとともに、なお一層の企業努力を行います。

口座振替を
ご利用ください

水道料金のお支払いは、便利な口座振替制度をご利用ください。

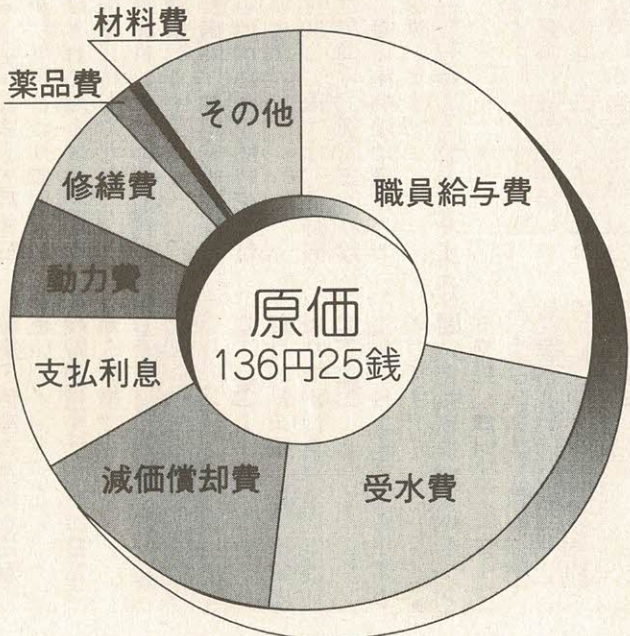

1 m³当たりの費用構成比

科目	構成比	1 m ³ 当たり費用
職員給与費	28.5%	38円81銭
支払利息	8.7%	11円78銭
減価償却費	14.5%	19円79銭
動力費	6.7%	9円15銭
修繕費	6.4%	8円75銭
材料費	0.4%	49銭
薬品費	1.7%	2円36銭
受水費	23.7%	32円35銭
その他	9.4%	12円77銭
合計	100.0%	136円25銭

水道料金などで賄っています。

市の一般会計（税金など）からの財源（経営経費）はほとんどありません。

支援

冷え込みによる凍結、破裂から

水道管を

守りましょう!

布やテープを巻いて保温

9年1月22日(水)、大寒波が襲来。市内各所で凍結による水道管破裂の被害が相次ぎました。その修理件数は、水道局が把握した分だけでも、230件余りにのぼりました。

このような事態を未然に防ぐため、次のことに十分注意しましょう。

○凍結予防

寒気に直接触れるなど、地上に露出している水道管は、早いうちに布を巻き、その上から雨水や夜露にぬれないようにテープなどをしっかり巻いて保温しましょう。

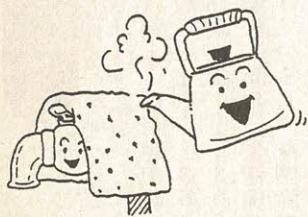

○凍結したとき

水道管に熱湯を一度にかけると破裂する恐れがあります。自然に解けるのを待つか、ぬるま湯を蛇口の近くから徐々にかけるなど、ゆっくり解かしてください。

○水道管が破裂したとき

止水栓を閉めて最寄りの公認業者(下表)か、水道局(☎91・0016)に相談してください。

市公認水道工事店一覧表

(順不同)

業者名	住所	電話
北口工業(株)	星田3-35-14	91・2073
若林設備工業(株)	倉治3-24-8	91・1796
(株)森長工業	倉治5-1-43	91・4718
私部水道設備	私部7-12-18	92・7030
(株)小西水道工業所	私市5-1-4	92・0326
加賀ポンプ店	倉治6-3-1	91・1200
安藤設備(株)	天野が原町4-13-8	91・4553
星野設備工業所	神宮寺2-9-34	91・2747
共栄設備工業(株)	私部3-18-6	91・5431
(株)戸田設備工業所	幾野3-17-6	91・7219
(株)奥角工業所	倉治6-15-17	91・2331
交南設備(株)	倉治4-47-7	93・3931
(有)北崎工業所	私部4-18-5	91・2478
(株)平田設備工業	星田4-33-3	91・4773
森本水道工業(株)	倉治2-1-12	91・7676
池田工業(株)	星田北3-25-2	91・3615
市公認上下水道 工事業協同組合	私市2-40-7	92・5446

損益計算書

(単位：千円)

借方		貸方	
科目	金額	科目	金額
営業費用	1,135,545	営業収益	1,144,385
原水及び浄水費	467,747	受託工事収益	76,950
配水及び給水費	219,738	給水収益	1,010,249
受託工事費	76,950	その他営業収益	57,186
総係費	198,848	営業外収益	101,868
減価償却費	169,761	受取利息及び配当金	4,607
資産減耗費	2,501	分担金	86,388
営業外費用	109,990	雑収益	10,873
支払利息及び 企業債取扱諸費	101,001	特別利益	36
繰延勘定償却	6,800	過年度損益修正益	36
雑支出	2,189	小計	1,246,289
特別損失	1,012		
固定資産売却損	492		
過年度損益修正損	520	当年度純損失	258
合計	1,246,547	合計	1,246,547

貸借対照表

(単位：千円)

借方		貸方	
科目	金額	科目	金額
土地	217,657	固定負債	197,593
立木	758	流動負債	
建物	101,354	未払金	254,709
構築物	3,221,577	前受金	25,665
機械及び装置	470,419	その他流動負債	53,569
車両運搬具	16,684	計	333,943
工具器具及び備品	27,223	自己資本金	307,350
建設仮勘定	490,586	企業債	1,800,757
電話加入権	318	工事負担金	1,355,961
計	4,546,576	受贈財産評価額	52,930
現金預金	731,940	給水負担金	1,073,886
未収金	154,021	国庫補助金	27,300
貯蔵品	6,272	その他資本剰余金	28,780
その他流動資産	2,000	減債積立金	36,100
計	894,233	利益積立金	0
繰延勘定		建設改良積立金	280,000
開発費	26,548	繰越欠損金 年度末残高	26,985
計	26,548	当年度純損失	258
		計	4,935,821
資産合計	5,467,357	負債・資本合計	5,467,357

市民交通傷害保険

1日1円で事故補償 1人2口まで加入できます

この保険は、道路上および軌道上での自動車、バイク、自転車、電車、身体障害者用車いすなどによる人身事故が対象です。



国内どこで起こった交通事故でも他の保険にかかわりなく支払われ、1人2口まで加入できます。

手帳を交付されている人、満70歳以上の人……無料 ※無料対象の人でも申し込みは必要です。

- ▽2口目………360円
- ※なお中途加入の場合は月割負担となります。
- 支払い保険金(1口につき)
 - ▽死亡………100万円
 - ▽後遺障害………100万円
 - ▽けが(1日16か月以上)………5000円~12万円

労組のない職場で働くみなさんへ

30万円まで、資金をお貸しします

大阪勤労者信用基金協会の勤労者のための貸し付けです。

- 貸付資金の種類 教育、結婚、出産、医療、葬祭、災害、カーライフローンなど
- 貸付限度額 300万円
- 貸付期間 10年以内(100万円未満は6年以内)
- 貸付利率 年3.65%(4.20%(9月1日現在))

○貸付対象者 次の条件にすべて当てはまる人です。

- ①申し込み時に20歳以上の人
- ②前年の年収(税込み)が150万円以上の人
- ③現在の職場に1年以上勤める人

④現在の住所に1年以上住んでいる人

○申し込み 大阪労働金庫枚方支店(☎44・4511) 関西労働金庫枚方支店(☎46・8851)

○問い合わせ 大阪勤労者信用基金協会(☎06・941・7288)

パートの労働相談

電話でどうぞ

契約や年休、保険など

パートで働くとき、雇用契約や年休、健康保険、年金、雇用保険、また税金はかかるのか……など、いろいろな相談に専門のアドバイザーが答えます。

○相談日 月曜日~金曜日 午前10時~午後4時 30分

○電話 06・262・2155 21世紀職業財団大阪事務所

年賀状 差出人欄に新郵便番号お忘れなく

10年2月2日(月)から郵便番号が7けたになりました。年賀状の差出人欄には、新郵便番号のご記入をお願いします。

年賀状は、12月15日(月)から受け付けますが、なるべく、24日(水)までに差し出すようにお願いします。

○問い合わせ 交野郵便局 郵便課(☎93・3293)

町 域 名	新郵便番号	町 域 名	新郵便番号
ア 青山	576-0066	テ 寺南野	576-0064
天野が原町	576-0034	ナ 南星台	576-0013
イ 幾野	576-0054	ヒ 東倉治	576-0061
ウ 梅が枝	576-0042	フ 藤が尾	576-0022
キ 私市(丁目)	576-0033	ホ 傍示	576-0003
私市(番地)	576-0004	星田(丁目)	576-0016
私市山手	576-0032	星田(番地)	576-0011
私部(丁目)	576-0052	星田北	576-0017
私部(番地)	576-0002	星田西	576-0015
私部西	576-0041	星田山手	576-0014
私部南	576-0035	マ 松塚	576-0043
ク 倉治(丁目)	576-0051	ミ 妙見坂	576-0021
倉治(番地)	576-0001	妙見東	576-0012
郡津	576-0053	ム 向井田	576-0065
コ 神宮寺	576-0062	モ 森	576-0005
シ 寺(丁目)	576-0063	森北	576-0036
テ 寺(番地)	576-0006	森南	576-0031

※交野郵便局 576-8799

市立・私立保育所(園)

入所乳幼児を受け付け中

申し込み・問い合わせは幼児対策室へ

幼児対策室は、10年度の市立・私立の保育所(園)入所乳幼児を受け付けています。入所できる乳幼児とは、乳幼児の保護者のいずれもが、

次の一つに該当する場合です。保護者に代わって保育できる人がいる場合は除かれます。①昼間に、家庭外で労働しているため保育ができない。

- ②昼間に、家庭内で乳幼児と離れて日常の家事以外の仕事をしているため保育ができない。
- ③保育する人が妊娠中である
- ④病気やケガ、または精神・身体に障害があるため保育ができない。
- ⑤長期にわたる病気や精神・身体に障害のある人の看護のため保育ができない。
- ⑥地震、火災、風水害、その他の災害の復旧に当たっているため保育ができない。

○申し込み・問い合わせ 幼児対策室

児童・特別児童扶養手当 障害児介護の父母や 母子家庭などが受給

〔児童扶養手当〕
次のいずれかに当てはまる18歳に達する日以後の最初の3月31日までの児童を監護している母、または母に代わって児童を養育している(児童と同居し、監護し、生計を同じくしていること)人が受給できます。

- ①父母が婚姻を解消した児童
- ②父が死亡した児童
- ③父が法令で定める重度の障害にある児童(身体障害者手帳1・2級程度)
- ④父の生死が明らかでない児童
- ⑤父から1年以上遺棄されている児童(父から認知されたのち遺棄された場合を含む)
- ⑥父が法令により1年以上拘禁されている児童
- ⑦母が婚姻によらないで出産した児童(父から認知されている児童を除く)

〔特別児童扶養手当〕
20歳未満で、身体または精神に中程度以上の障害のある児童を監護している父か母、または父母に代わって児童を養育している(児童と同居し、監護し、生計を同じくしていること)人が受給できます。なお、それぞれの手当支給

③保育する人が妊娠中であるには、他の公的年金給付との関連・所得制限といった一定の条件があります。詳細は、ご相談ください。
○問い合わせ
◇児童扶養手当 社会福祉課
◇特別児童扶養手当 福祉サービス課
○電話 93・6400
※すでに受給されている人で、9年度現況届を提出されていない人は至急、提出してください。

歳末の犯罪防止へ特別パトロール

歳末地域安全運動が、12月31日(水)まで、1か月間繰り広げられています。歳末に多発が予想される犯罪を未然に防止するのが目的で、警察署、防犯協議会、市などが一体となつて年末まで特別パトロールなどを行います。

最新鋭の救急車配備

高度な機材備え、
小回りも利く



小回りの利く4WS車で、これまでの救急車に比べて高度な救急救命機材を備えています。車内も広いので患者を搬送する間の処置もやりやすく、救命率はさらに向上すると期待されます。

市消防出初め式

1月11日(日)に
前9時30分
4中運動場
○とき 1月11日(日)午
○ところ
○内容
消防少年少女音楽隊、東海大学付属仰星高校吹奏楽部、ボーイ・ガールスカウトや消防本部職員・消防団員ら790人が参加。消防車など25台が勢ぞろいし、一斉放水します。
※雨天の場合は、同中学校体育館で式典だけを行います。

Snap Shot

スナップ



文化祭発表会



◀ 菊薫り、連日にぎわった文化祭

11月1日(土)～3日(祝)、市内6会場で、文化祭が開かれました。年に1回、鍛え磨いた腕や技の見せ所とあって、各会場とも連日にぎわいました。

サークルや個人の作品を展示する青年の家で目についたのは、各小学校のクラスごとの合作。パソコンを使った絵に、感心するお父さんの姿が印象的でした。

武道館では小学生が、正座してお点前を披露。訪れた人たちは「かわいい」「上手やね」と話し合いながら、お茶を一服いただいでいました。

星の里いわふねでは、踊りや歌、器楽演奏など。民謡やカラオケの出演者は「お友達がたくさん見に来ているので、うまく声のでるかどうか心配」と、楽屋裏での緊張ぶりを話していました。

▶ 牛乳キャップでつくった浮世絵壁画

10月30日(木)、第四中学校の「文化祭発表会」で文化祭制作部の3年生80人が、牛乳キャップ約2万6,000枚を使って「写楽」と「歌麿」の2枚の浮世絵壁画を全生徒に披露しました。

1枚の大きさは縦4.49m、横3.20m。12日間かけて仕上げたそうです。牛乳キャップの収集は全生徒に呼びかけたが不足、小学校にも声をかけて集めました。



◀ 歩いて学ぶ「星田」の歴史
11月1日(土)、交野高校PTA主催の星田地区歴史散歩会が行われ、36人が参加しました。
秋空の下、星田駅を出発。東高野街道から山根街道の自然に親しみ、ほろ山の自噴水でのどを潤しました。新宮山、薬師寺などの市指定文化財も拝観。大坂夏の陣の際、徳川家康が宿舎にした平井家など18か所を訪れ、講師の和久田薫さんから郷土の話聞きま

▶ **芸術の秋、コモンシティーフェスティバル**

10月26日(日)、コモンシティーで、自治会、シルバークラブ、子ども会主催の恒例のフェスティバルが開かれ、2,500人が参加しました。

今年のテーマは「絆(きずな)」。オリエンテーリングをはじめカラオケ大会、グルメゾーンなど、盛りだくさんなイベントが行われました。なかでも、アンサンブル「ポポロ」のオータムコンサートや手芸、習字、絵画などを展示したアートギャラリーは、芸術の秋にふさわしく、人気を集めていました。

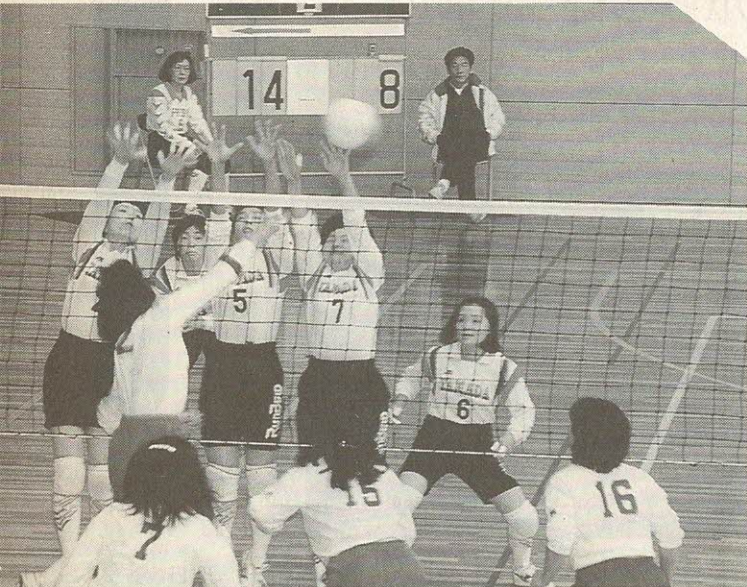

▲ **友好深めた親善バレーボール**

11月8日(土)、いきいきランド交野スタジアムで、交野市バレーボール協会が富山県山田村、兵庫県五色町チームを招き、「友好都市親善バレーボール試合」を行いました。

プレーを通じて友好を深めようと、9月はじめに友好都市に呼びかけ、初めて実現した試合です。交野からは役員チームと「かたのフレッシュ」が参加。トーナメント方式で戦い、山田村が1位となりました。

▼ **心なごむ花壇のパンジー**

11月2日(日)、梅が枝地区の「花と緑の会」(会員23人)が、団地内の花壇やプランターに黄色や紫色など4色のパンジーの苗900株を植えました。

この会は、10年前に府と市が団地内に花壇を作ったのをきっかけに結成され、毎年6月と11月に自分たちが育てた草花などを植え、まちに潤いを提供しています。「除草や水やりは大変ですが、みなさんが少しでも心をなごませてくれれば……」と、会員たちはパンジーを優しく手にとりながら話していました。



◀ **燃える紅葉に包まれ野点と琴の宴**

11月8日(土)、星田妙見宮の境内で、交野の自然を楽しむ会主催の「妙見秋色の集い」が開かれました。

この集いは、万葉の昔から恵まれた自然に親しみ、愛し、楽しむなかで、自然と文化の調和を図っていきこうと始め、今回で18回目。訪れた市民は、琴の調べが流れるなか、野点を楽しみ、紅葉の美しい境内を散策していました。

1月に調理実習

高脂血症は 食事で防ごう

日常生活改善の ポイントを学ぶ



高脂血症とは、血液中の脂
肪分、つまりコレステロール
や中性脂肪が高い状態をい
います。高脂血症と診断され
たら、まずは、食事や運動などの
日常生活を改善することが大
切です。

今回の調理実習を通し、そ
のポイントを楽しく学びまし
ょう。

- とき 1月20日(火)、27日(火)の2回コース。いずれも午前10時～午後1時
- ところ ゆうゆうセンター調理室
- 定員 30人
- 費用 無料
- 申し込み 往復はがきに住所・氏名・生年月日・年齢・電話番号を明記し、12月24日(水)までに 〒576交野市天野が原町515-1 健康増進課調理実習
- 問い合わせ 健康増進課 (☎93・6405)

市民健診

ゆうゆうセンター

- とき 1月29日(木)
 - 対象 40歳以上の市民
 - 定員 60人
 - 内容 ①基本健診(問診・身体計測・血圧・検尿・血液検査・心電図検査・聴打診・結核検診)
 - ②肺がん検診
 - ③大腸検診
 - ④胃がん検診
- ※ただ今、申し込みを受け付けています。
- 費用 ①600円②1000円③3000円④5000円。全部受診すると、15000円
 - 申し込み・問い合わせ 健康増進課 ☎93・6405

休日・夜間診療

- 休日急病診療所(ゆうゆうセンター内)
- とき 日曜、休日午前10時～午後2時
 - 内容 内科、小児科、歯科 ☎91・8124
 - 土曜休日夜間急病センター(交野病院内)
 - とき 土曜、日曜、休日午後6時～9時
 - 内容 内科、小児科 ☎91・0331

乳幼児育児相談

お母さんも一緒に
楽しく遊みましょう



乳幼児についての心配ごとを保健婦や栄養士らがご相談に応じます。保母もいますので、お母さんも一緒に楽しく遊ばせよう。

- とき ①12月24日(水) ②1月14日(水)
- 午前9時30分～10時

4か月児健診

乳児前期の発育状態をみるのに大切な時期です。お子さんの健康状態だけでなく、お母さんが日ごろ、気になって

- ところ 30分 ゆうゆうセンター
 - 対象 ①1歳以降 ②0歳～1歳児
 - 内容 育児、栄養(離乳食)、歯科相談など
 - 持ち物 母子健康手帳
 - 申し込み 直接会場
- お子さんの健康状態をチェックし、これからの成長を考えて早くに対応していくことが目的です。また、生活習慣(しつけ)や食事、日ごろの心配など、この機会にお気軽にご相談ください。
- とき 1月13日(火) 午後1時～2時
 - ところ ゆうゆうセンター
 - 対象 8月16日～9月15日 日生まれの乳児

1歳6か月児健診

- とき 12月16日(火) 午後1時～2時
- 心や体がめざましく発達するときは、また、視力・聴

3歳6か月児健診

- とき 1月6日(火) 午後1時～2時
- 対象 6年6月生まれの幼児

離乳食講習会

かむ力に合わせて

量や種類を増やす

離乳食は、赤ちゃんの食べ方やかむ力に合わせて、食品の量や種類を増やしながらかむ力が進めることが大切です。調理実習を通して、離乳食の基本とすすめ方のコツを一緒に楽しく学びましょう。希望者には、託児所を設けています。

○対象 8〜15か月（8年10月〜9年5月生まれ）の赤ちゃん

※託児を希望される人は、バスタオルなど、必要なものをご持参ください。
○申し込み 12月24日（水）から電話で健康増進課（☎93・6405）

※申し込み後の案内は送りません。

国民健康保険証

交換を忘れていませんか

○とき 1月9日（金）午後1時〜3時30分
ゆうゆうセンター3階 調理実習室

11月1日から国民健康保険証が、一般は肌色から水色に、退職は銀ねずみ色から藤色に変わっています。まだ、交換されていない人は、保険年金課の窓口で交換していただきますので、古い保険証と印鑑を持ってお越しください。

未加入の方は
すぐ届け出て
ください

いろいろな事情で保険証の交換に來られない人は、国保係までご連絡ください。
○問い合わせ 保険年金課

医師による健康相談

○とき 毎月第3火曜日午後1時30分〜3時
ゆうゆうセンター
○費用 無料
○問い合わせ 健康増進課（☎93・6405）

愛の献血 求めています あなたの心

○とき 12月26日（金）午前10時から正午、午後1時から4時
○ところ 交野サテイ
○問い合わせ 社会福祉課（☎93・6400）

保健所だより

一般健康診断（四条曝保健所）
受付 毎週火曜日午前9時30分〜10時30分
内容 胸部レントゲン検査・風しん抗体検査・エイズ抗体など血液検査（診断書有）
料は金曜日午前中にお渡しします
骨髄ドナー登録（四条曝保健所）
受付 毎週火曜日午前10時30分
内容 骨髄提供希望者の登録受付と採血
精神保健相談（四条曝保健所）
内容 精神障害で悩んだり、アルコール中毒で困っている人の相談
結核相談（四条曝保健所）
内容 結核患者・家族の健康相談
難病相談（四条曝保健所）
内容 特定疾患などの難病患者・家族の相談
骨粗鬆症予防教室（四条曝保健所）
定員 1日20人
骨密度測定 毎週火曜日午後（費用1487円）
予防教室 開催日は測定時に連絡します
○問い合わせ 四条曝保健所（☎78・1021）



きたむら 北村 優です

平成8年2月14日生まれ

「元気で、優しい子に育ってね」

私部（父 俊博、母 彰子）

♪ こんにちは ♪

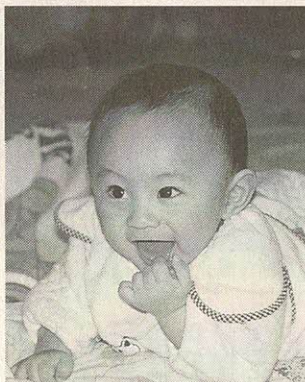

ちかだ 近田 悠です

平成9年5月9日生まれ

「おおらかな子に育ってね」

私市（父 邦彦、母 恵美）

「第20回交野市農業まつり」開催

地元野菜や正月用品を即売

12月20日・21日 農協本店周辺



農業協同組合と農業生産連合会の主催で、「第20回交野市農業まつり」を開催します。今回は、20周年記念として会場参加者に味わっていただくこと、餅や甘酒を準備しています。

○とき 12月20日(土) 21日(日) 午前10時～午後3時
 ○ところ 農業協同組合本店とその周辺
 ○内容 農協本店周辺
 ○ダイコン、ハクサイ、タマ

二十歳のつどい

1月15日 星の里いわふね

○とき 1月15日(祝) 午前10時から
 ○対象 昭和52年4月2日から53年4月1日までに生ま

○参加費 無料
 ※対象者には案内状をお送りしますが、11月1日以降に転入した人には送ることができませんので、当日会場にお越しください。
 ○問い合わせ 社会教育課 (青年の家内) ☎92・7721

ネギ、里芋など、地元野菜の即売

◇うどん、交野漬けなどの販売コーナー(JA交野市女性会)やコーヒESHOPP(JA交野市支部長会)

◇おいしいみたらし団子、味噌などの販売(消費生活問題研究会)も行われます

◇市価より安く、毎年好評のしめ縄やダイダイなどのお正月用品も並びます。植木や花、盆栽など、恒例のお買い得品がたっぷり

また、米の消費拡大を図るクイズ大会、交野の味手づくりコンクールの表彰式も、20日午後2時から行われ、まつりを盛り上げます。

※駐車場がありません。徒歩か、自転車でお越しください。

○問い合わせ 農政商工課

福祉活動に 尽くし25年

久山さん表彰

11月18日(火)、府立青少年会館で開かれた9年度大阪府社会福祉大会で、久山春雄さん(梅が枝)が、長年にわたり民生児童委員として地域の福祉活動に尽くされた功績で、大阪府社会福祉協議会会長表彰(永年勤続25年)を受けられました。

府政モニターを 募集しています

アンケート回答や
 会議への出席

○仕事内容 アンケートなどへの回答や会議への出席など
 ※パソコン通信により活動することもできます。
 ○対象 20歳以上の府民
 ※公務員とそれに準じる人は除く。

○定員 300人。性別、年齢、地域などによって選考
 ○任期 10年4月～11年3月(1年間)
 ○謝礼 年額1万2000円の範囲内で活動に応じ支給
 ○申し込み・問い合わせ 各市の広報窓口や府税事務所などに置いてある応募用紙に必要事項を記入し、1月31日(土)までに、〒540-170 大阪府広報室広聴班(☎06・941-0351) ※パソコン通信による申し込みもできます。

自治宝くじ助成金で天体望遠鏡など整備

9年度に自治総合センターから宝くじの助成金を受け、星の里いわふねに星空観測用の天体望遠鏡3台や双眼鏡などの備品を整備しました。

納税課からお知らせ

固定資産税 都市計画税

第3期分は12月25日までに

12月は、固定資産税・都市計画税第3期分の納期月です。
 12月25日(木)までに、最寄りの収納取扱金融機関へ納めて頂きますようお願いいたします。
 納期が過ぎると延滞金がかかりますので、ご注意ください。
 ○問い合わせ 納税課

新着図書

……児童書……
ろうかのいちばんおくの教室



は ダグラス・エバンス P
HP研究所
オオカミチビ太のわるい子
ノート イアン・ホワイブラウ
講談社
おにぎりぼうや 福田 直
ベネッセコーポレーション
いいおとできた 熊木真見子
太平出版社
サンタとふしぎなながれ星
たむらしげる リプロポ
ウオーリーのゆめのくにだい
ぼうけん! マーティン・ハ
ンドフォード フレーベル館
小さなUFOヤドカタツムリ
山下明生 理論社
ヤンボウニンボウトンボウ
カラスの城のよわむし王子
飯沢 匡 理論社
あつぷづぼう 木村裕一 日
本放送出版協会
アリサちゃんのまほうの木
泉 啓子 草土文化
むしむしQカマキリ 小林敬
直 日本放送出版協会



人形劇

「おたまじゃくし 海へ行く」ほか

- とき 12月13日(土) 14.00~
- ところ 倉治図書館 2階 視聴覚室
- 内容 人形劇団「ら・ぶーか」の「おたまじゃくし 海へ行く」ほか
- 定員 200人
- 入場料 無料
- 申し込み 当日会場
- 問い合わせ 倉治図書館 (☎91・1825)



ばばあちゃんのマフラ
さとうわきこ 福音館書店
ぼくがもうひとり 山中 恒
理論社
ぶうとこんのさかなつり
よしもとそう P H P 研究所
ふしぎなおじさん 谷内こう
た 講談社
……一般書……
沖の小島に波の寄る見ゆ 杉
本苑子 小学館
赤ちゃんは天才! 七田 眞
ベストセラーズ



野口悠紀雄
無人島に
持つてゆく本
「超」整理日誌2
クニミヤトヒコ



自分の魅力をひきだす性格の
本 斎藤茂太 三笠書房
無人島に持つてゆく本 野口
悠紀雄 ダイヤモンド社
子どもがいる家の晩ごはん3
65日 竹内富貴子 講談社
文壇放浪 水上 勉 毎日新
聞社
ちいさな「和の小物」 雄鶏社
さまざまな愛のかたち 三浦
綾子 ほるぷ出版
母なる映画、父なるビデオ
古館伊知郎 講談社
歴史不思議物語 井沢元彦
広済堂出版
大塚貴汪の沖釣りパーフェク
トブック 大塚貴汪 つり人
社
「がん告知」をこえて 松岡
寿夫 小学館
警察官の掟 古賀一馬 三笠
書房

増えてます テレクラなどの 代金請求 ～消費者相談～

知らない業者も多いので、請求根拠を明確にした書面の送付先は自宅ではなく、最寄りの郵便局留め(10日間留置)にするとよいでしょう。

相談2の場合は、内容証明付郵便や書留郵便で自宅への書面送付を請求します。支払うべきものであるか否かは詳細が明らかになつてからの判断です。

助言

テレクラの利用料というところで、親子間や夫婦間がギクシヤクしがちです。その上、来訪するといわれれば、使用したかどうかよく分からない、支払い相手がよく分からないまま従う人も多いようです。

利用した代金の支払いは当然ですが、まずはひと呼吸おいて、冷静に考えてみましょう。

弁護士法では弁護士以外の方が業として他人の債権を回収することを禁止しています。また、業者の中には、再確認のためと運転免許証や健康保険証コピーの提出を求めるところもあるようです。その際も提出相手や利用目的を確かめ、慎重に対応しましょう。

脅迫まがいの請求に対しては警察への相談も考えてみましょう。

A

こうした場合、権利回収業者が行っている場合が多く、利用者として名前が違ふのです。まずは、請求業者が利用業者とどういった契約関係にあり、どういった根拠で請求するのかを書面で明確に示してもらふ必要があります。

相談1の場合は、自宅に行くというものの住所を知

みんなのひろば

京阪奈北近隣都市サミット



京阪奈北近隣都市サミット

大阪、京都、奈良の3府県に隣接する6市（枚方、寝屋川、八幡、京田辺、生駒、交野市）の市長が、10月22日、八幡市の松花堂庭園で、「地方分権時代の人材育成」について「職員の交流研修の実施」など、活発な議論を交わしました。

募集

大阪市立盲学校

高等部生徒

○対象 視覚障害者（全盲・弱視）

○科目

◇普通科Ⅱ高校の課程

◇理療科Ⅱあんまマッサージ指圧、鍼、灸などの資格を取るための職業課程

※40代、50代の人も理療科で勉強しています。

※スクールバス、寄宿舎があります。



ります。

※現在、文字の読み書きが不自由な人でも受験の際に配慮します。

○受付 10年2月中旬

○問い合わせ 同盲学校（☎06・328・7000）

ハンゲル教室

毎週水曜日午後6時30分～

9時30分、大東市公民館「サティールホール」（JR住道駅下車5分）。受講料（月額）ト代は別。定員各30人。主催

ホームページで勤労者福祉施設案内

大阪府勤労者福祉施設運営協議会が、どなたでも、低料金で利用できる府内22か所の勤労者福祉施設の案内ホームページを開設しました。施設の内容、利用方法、道順、交通機関などをご案内します。

○ホームページのアドレス <http://www.mesh.ne.jp/>

www/

○開設期間 10年3月31日

○問い合わせ 同運営協議会

（☎06・941・7775）

日医最高優功賞大阪府医師会長賞

グループ「かざぐるま」が受賞

障害児や高齢者らに

援助活動続けて3年

11月3日（祝）、大阪市内のホテルで開かれた大阪府医師会創立50周年記念式典で、市ボランティア連絡会グループ「かざぐるま」が、長年にわたり医師会をはじめ関係機関と緊密に連携をとり、地域社会の福祉向上に尽くされた功績で、大阪府医師会から日本医師会最高優功賞受賞記念大阪府医師会長賞を受けられました。

「かざぐるま」は、平成6年、「交野市ボランティア協会」（昭和52年、障害児を対象とした主婦中心のボランティアグループとして設立）から、外出介助グループとして発足。障害児だけでなく、対象を高齢者や身体障害者らに広げ、援助活動を繰り返し続けています。

メンバーは当初29人でしたが、現在は31人。定年退職された男性が参加されるなど、他のグループに比べて男性（7人）が多いのが特徴です。その活動の一端を紹介しましょう。

枚方市内の大学に通学する体の不自由な大学生の場合、毎日、会員が交代で自宅から大学までマイカー

で送迎しています。

目の不自由な人が病院や診療所へ行く場合は、一緒に行って処方された薬の受け渡しをします。

このほか、高齢者や身体障害者の話し相手になったり、掃除をしたり、市が実施する機能訓練教室に通うお世話をするなど、積極的

な活動を続けておられます。

受賞について「かざぐるま」のリーダー大場佳久さんは「特に何をしたいというわけじゃないんですよ。グループが活発に活動しているというだけでいたただきました」と、優しく控えめに話されていました。

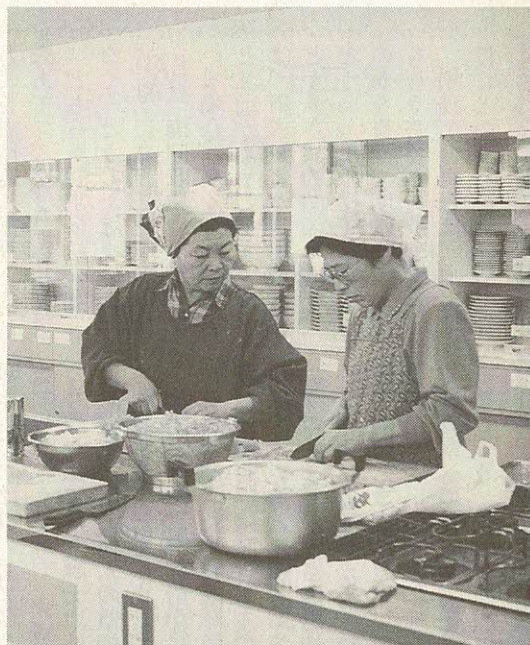

熊野古道中辺路

善防山―丸岩―古法華寺―笠松山―長駅。8キロ。一般向き。交通費3000円。参加費2000円（保険料を含む）。主催は交野山歩会。問い合わせは吉原さん（☎92・3928 午後7時～9時）

12月20日（土）午前8時、河内磐船駅集合（雨天中止）。JR紀伊田辺駅―比曾原王子跡―近露王子跡。5・5キロ。家族向き。交通費2300円。参加費1世帯2000円。主催は交野歴史街道友の会。問い合わせは成田さん（☎91・4013）

ハイキング

善防山から笠松山

12月21日（日）午前8時10分、河内磐船駅集合（雨天中止）。北条鉄道播磨下里駅―



催し

シルバーサービス 総合フェア イン大阪'97 と 第31回大阪府 データフェア

の創作展、障害者のための
フアッション提案。シンポ
ジウムなど
○問い合わせ 大阪府地域福
祉推進財団シルバーサービ
ス振興課 (☎06・942・
5001)

第31回大阪府データフェア

○内容

各種統計調査結果をパネ
ルやパソコンで紹介。大型ス
クリーンで統計クイズやゲ
ーム。統計グラフやパソ
コンクール入賞作品の展
示など

○問い合わせ

大阪府統計課
統計情報係 (☎06・941・
0351)

○とき

12月16日(火) 午前10
時～午後5時

○ところ

マイドームおおさ
か(地下鉄堺筋本
町駅か、谷町4丁
目駅下車)

○入場料 無料

○シルバーサービス

総合フェアイン大阪'97

○内容

介護から健康、生きがい、
住まいなど幅広い分野の最
新シルバー商品・サービス
などを展示、紹介。高齢者

12月13日(土)・14日(日)
午前9時30分、河内磐船駅前
集合。府民の森でチューリッ
プなどを植えます(府民の森
まで車で送迎)。定員30人。入

交野に花を咲かそう

〔組演武の部〕

▽黄帯以下 1位 上里義
貴(岩船小2年)・長野春香
(妙見坂小2年)・2位 原
達矢(倉治小5年)・山添三
郎(岩船小3年)▽緑帯以下

1位 西川智裕(倉治小2
年)・武藤
慎吾(旭小
3年)▽茶
帯以下 1
位 松本卓
也(倉治小
6年)・渡
辺祐二(同
6年)・2
位 古屋宏

10月10日(祝)、「弓道・ア
ーチエリー」半日入門コース
が開かれました。2位以上は
次のとおり。(敬称略)

〔弓道の部〕

優勝 空井一修(藤が尾)、
2位 徳山真信(天野が原町)
〔アーチエリーの部〕

優勝 杉本 保(私部)、
2位 宮澤千裕(幾野)

○少林寺拳法
10月12日(日)、「少林寺拳法
大会」が開かれました。2位
以上は次のとおり。(敬称略)

10月10日(祝)、「弓道・ア
ーチエリー」半日入門コース
が開かれました。2位以上は
次のとおり。(敬称略)

会金、会費なし。主催は市内
に花を咲かそう運動を続けて
いる交野花と緑の推進会議。
申し込み・問い合わせは大門
さん(☎91・1251)

スポーツ

○弓道・アーチエリー

10月10日(祝)、「弓道・ア
ーチエリー」半日入門コース
が開かれました。2位以上は
次のとおり。(敬称略)

〔弓道の部〕

優勝 空井一修(藤が尾)、
2位 徳山真信(天野が原町)
〔アーチエリーの部〕

優勝 杉本 保(私部)、
2位 宮澤千裕(幾野)

○少林寺拳法
10月12日(日)、「少林寺拳法
大会」が開かれました。2位
以上は次のとおり。(敬称略)

10月10日(祝)、「弓道・ア
ーチエリー」半日入門コース
が開かれました。2位以上は
次のとおり。(敬称略)

〔弓道の部〕

優勝 空井一修(藤が尾)、
2位 徳山真信(天野が原町)
〔アーチエリーの部〕

優勝 杉本 保(私部)、
2位 宮澤千裕(幾野)

○少林寺拳法
10月12日(日)、「少林寺拳法
大会」が開かれました。2位
以上は次のとおり。(敬称略)

10月10日(祝)、「弓道・ア
ーチエリー」半日入門コース
が開かれました。2位以上は
次のとおり。(敬称略)

〔弓道の部〕

優勝 空井一修(藤が尾)、
2位 徳山真信(天野が原町)
〔アーチエリーの部〕

優勝 杉本 保(私部)、
2位 宮澤千裕(幾野)

○少林寺拳法
10月12日(日)、「少林寺拳法
大会」が開かれました。2位
以上は次のとおり。(敬称略)

10月10日(祝)、「弓道・ア
ーチエリー」半日入門コース
が開かれました。2位以上は
次のとおり。(敬称略)

樹(同6年)・中村 奨(同
6年)
〔乱捕の部〕

▽小学生女子低学年 1位
西田かおり(倉治小2年)・2
位 長野春香(妙見坂小2年)

▽小学生女子高学年 1位
前田 唯(星田小5年)・2
位 扇田絢架(旭小4年)▽

小学生男子1・2年生 1位
上里義貴(岩船小2年)・2
位 西川智裕(倉治小2年)

▽小学生男子3年生 1位
中島 亮(旭小)・2位 武
藤慎吾(同)▽小学生男子

4年生 1位 村野 繁(旭
小)・2位 船山賀津秋(郡
津小)▽小学生男子5年生

1位 大田尾孟志(旭小)・
2位 山添勇二(岩船小)

▽小学生男子6年生 1位
椎木大輔(倉治小)・2位
末吉基城(同)

交野市社会福祉協議会の善
意銀行に次のみなさんから預
託していただきました。

◇天野が原町の麻生米子さん
から車いす2台と松葉づえ
1対

◇星田の金山好美さんから3
187円

◇匿名の有志から15万円

◇郡津の中 章さんから亡母
の香典の一部

◇星田山手の喜多嶋豊次さん
からアルミ缶リサイクル10
月分6000円

善意銀行

俳句

◇(株) ビューティサロンモ
リワキからチャリティーへ
アショーでの収益金20万1
962円を交野市障害児
(者) 親の会のきさべ作業
所及びいわふね作業所へ
◇松塚の岡本 功さんから2

万円
◇交野市母子寡婦福祉会から
ふれあい広場のバザー収益
金1万円
◇交野市合唱祭実行委員会か
ら1万円

交野俳句会

萩に向き庭師二人の昼餉かな
敬老日一〇才までと孫の文
糠漬けの末なりかぼちや朝の膳
下駄ばきの庭掃く僧や秋深む
秋鯖の味噌煮を皿に雨兆し
ぎんなんを拾ふ胸もと愛の羽根
婿殿と齡をかぞえつ菊の酒
紫蘇は実に椎葉の里の軒深し
繪馬堂にあふるる願ひ小鳥来る
宝塔を取巻く木立の初紅葉
……………一般……………
枯菊を焚く美しき焰あげ
生花の栗にさゝれて里おもう

幾野 中原 正男
倉治 猪上ヤエ子
私市 山下すゑ子
天野が原町 千間 健治
藤が尾 沖田ウサ子
私部 小島きよ子
東倉治 野村八千代
倉治 厚主 一江
倉治 新庄 和子
倉治 金澤 忠史

私市山手 磯上 明
寺 山添 艶子

萩咲きし野辺は紅葉にうつろへどただ偲ぶる母の面影
松塚 鈴木 純子

川柳

句題 「逃げ」
雷を逃げて神社へ縋りつく
まだいける銀に追われて歩に頼る
後悔の海で大魚は生き続け
読んでいる逃げ口上とあの態度
上司から逃げたつもりは鉢合せ

句題 「リサイクル」
リサイクル効かぬ老いの身支え合
リフォームに新築よりも金かかり
畳替え妙に気になる顔の皺
リフォームの鉄才月切りすすむ
すてきねとバッグにいきる母の帯

交野川柳会
倉治 山川日出子
松塚 横田寿美子
郡津 笹沼 遊峰
星田山手 大麻 範子
星田山手 神崎 和子

さくらの会
天野が原町 辰巳 幸子
同 西田 孝子
同 武田 孝子
同 鯉田喜美子
同 原 智佳子

インターネット

あいあいセンターで
体験できます

あいあいセンター(交野市
駅前ビル4階)でインターネッ
トを体験、各方面のホームペ
ージが閲覧できます。お気軽
にお立ち寄りください。

○利用時間 月曜日～金曜日
(休日を除く)
10.00～12.00
13.00～16.00

※1人1時間にかぎります。
○費用 当分の間(10年3
月31日まで)無料

※自作のホームページ及び
E-mailの発信はできませ
ん。

○問い合わせ あいあいセン
ター(☎91・9955)

10月10日(祝)、「弓道・ア
ーチエリー」半日入門コース
が開かれました。2位以上は
次のとおり。(敬称略)

10月10日(祝)、「弓道・ア
ーチエリー」半日入門コース
が開かれました。2位以上は
次のとおり。(敬称略)

10月10日(祝)、「弓道・ア
ーチエリー」半日入門コース
が開かれました。2位以上は
次のとおり。(敬称略)



わが家の
料理

ペイシャーダ

星田7丁目 ^{しらいし}白石 マリアさん

わが家の冬のブラジル料理です。
体が非常に温まるので、日本の鍋料理と同じように、
一家団らんでいただきます。



作り方

- ① 大きな鍋に水を2杯入れる。
- ② 塩小さじ3杯、調味料小さじ半分を鍋に入れ、沸騰させる。
- ③ 硬めにゆでた卵をむき、丸ごと鍋に入れる。
- ④ ゆでたジャガイモの皮をむき、これも丸ごと鍋に入れる。
- ⑤ タマネギを薄く切って入れ、5分ほど煮る。
- ⑥ ピーマンは千切りにし、トマトは薄く切って⑤に入れ、サラダ油大さじ2杯を加える。
- ⑦ 魚(イトヨリ)は内臓とウロコを取り、頭をつけたまま2切れにする。
- ⑧ ⑦を入れて5分程度煮て、みじん切りのネギ、パセリを入れて火を消す。

材料(5人前)

タマネギ(薄切り)	1個
ピーマン(千切り)	2個
トマト(薄切り)	1個
卵	5個
ネギ	2本
パセリ	1/2
ジャガイモ	5個
魚(イトヨリ)	3匹
サラダ油	大さじ2杯
調味料	小さじ半分
塩	小さじ3杯

広報

かたの

(No. 468) 1997年12月10日

編集と発行

交野市役所総務課 〒576 大阪府交野市私部1丁目1番1号 ☎0720-92-0121
テレホンサービス ☎0720-92-1599