



撮影場所：寺

撮影者：岡本 伍市 さん

(私部1丁目)

さとの朝

もくじ

- 2 市長年頭のあいさつ
- 3～4 教育
- 5 暮らし
- 6～7 健康
- 8 スナップ
- 9 「ブンブン号」がやってくる
- 10～11 みんなのひろば
- 裏面 ゆうゆう料理

謹んで新年の

お慶びを申しあげます

交野市長 北田 輝雄



いたします。

昨年は、政治、経済をはじめあらゆる分野で思いも寄らない出来事が続いた一年でございました。このような社会情勢にあつて交野市政が、大過なく無事越年できましたのも、これひとえに市民みなさま方の積極的なご支援、ご協力をいただきましたお陰でございます。市民のみなさま方に心から感謝とお礼を申し上げます。

今年も引き続き、あやまりなき市政推進のため、粉骨砕身、精進努力する所存でございます。市民のみなさま方ならびに市議会のご叱正（しっせい）とご指導のほどを衷心よりお願い申し上げます。

さて、昨年は慌ただしい一年でございました。平成5年度から整備をすめておりました星田新宮山の星田公園が、都市計画決定されて20年経過した昨年5月に近隣公園として完成し、散策や遊び・学習に、市民の憩いの場として幅広くご利用いただいております。

6月には、交野のスポーツレクリエーション施設の集大成として、総合体育施設「いきいきランド交野」をオープンいたしました。

本施設は、いま生きる私たちはもとより、新しく生を受け

平成10年の新春を、ご家族お揃いでご健勝にてお迎えのこととお慶び申し上げます。新年が、交野のまことに

とつても市民のみなさま方にとつても、より良い年でありますことを心からお祈りいたします。

る子や孫にも有効に使われることをひたすら念じ、緑いっぱい都市公園、森の中に市民共有の「健康の館」を目ざして建設されたものです。

近隣のみなさま方にいろいろとご理解、ご協力いただきました本施設は、市民のおおきな財産であり、新しい世紀にわたつて市民のみなさま方に利用していただくものであります。オープン以来、各種のスポーツやイベントをはじめ、特に「わくわくプール」は大変盛況で、お陰さまで6か月間で13万人にもおよぶ数多くの市民のみなさま方にご利用いただいております。

また、「なみはや国体」のソフトボール（少年男子）や山岳（登はん）の正式競技と、武術太極拳のデモスポ行事が交野で開催され、各大会関係者と選手・監督をはじめ、総参加者数4万人を数え、成功裏に終了することができました。これも市民のみなさま方のご支援、ご協力によるものと感謝とお礼を申し上げます。

市政の推進にあたり、今一度、基本理念に立ち戻り、「自然と・文化と・人が和む」交野のまちづくりに、なお一層精進、努力する所存でございます。みなさま方の引き続きの協力添えをお願い申し上げます。

さて、昨年の後半から顕著に表面化したバブル崩壊の後遺症により、国内経済は先行き不透明な情勢が続いております。財政力が極めて希薄な本市にありましては、今後、多くの市民要請に応えるために、必要な財源は自らの創意と工夫によつて生み出さなければならぬの思いと、政府の地方財政対策改善を待望し、あわせて一刻も速く経済不況が克服されることを期待しつつ、苦難のみちを歩まなければなりません。

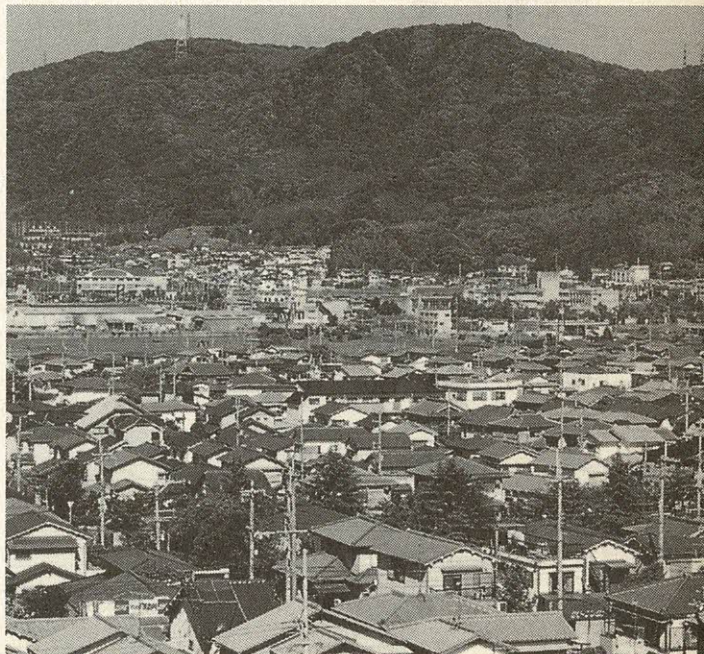

今年も昨年よりもさらに苦しく、困難なことが、続くものと予想されますが、21世紀を展望し、秩序ある文化都市を目ざし、第3次総合計画の策定が急務であります。

市の財政的能力の限界をはるかに超える行政課題をかかえ、勇断をもつて責務を遂行し、地方自治の崩壊につながる財政再建準備団体に転落することは、何としても回避しなければなりません。

私は、このような情勢下にあつて「安全・安心・安定」を主題に、すべてのみなさまが住んで良かったと感じていただくにふさわしい健康福祉都市の実現に向かつて、今一度、未来の都市像をしっかりとみさえ、何が一番大切であるかを見定めてまいる所存です。

市民の生活の場を守り、環境を整えて秩序ある都市建設を目ざすことが、市民福祉充実の原点であると肝に銘じて、行財政改革大綱に沿つて第1次推進計画に基づき行財政改革を実行し、将来に禍根を残すことのないまちづくりに努力する所存でございます。

市民のみなさま方の深いご理解を賜り、ご支援くださいますよう切にお願い申し上げます。

最後になりましたが、より良い交野市を創造するために、市民のみなさま方のお知恵をおかしたいただきますよう年頭に重ねてお願い申し上げます。新年のご挨拶といたします。

新小学1年生の 就学説明会を開催

就学予定校で、2月27日(金)



お姉さん、お兄さんと楽しいひととき (昨年の藤小就学説明会)

新小学1年生の就学説明会は、2月27日(金)、各就学予定校で行います。詳細については、すでに郵送しました「就学通知書」をご覧ください。

○とき 2月27日(金)

○ところ 各就学予定校

○就学対象児童
平成3年(1991) 4月2日から平成4年(1992) 4月1日までの間に生まれたお子さん

就学届(返信はがき)の返信期日は、1月26日(月)としていますので、必ず返信用はがきをお出しく下さい。

なお、市立以外の学校へ就学する予定、または決定され

た人や転出予定の保護者も、返信はがきにその旨を記入してください。

○問い合わせ 学務課

お母さん教室

(家庭教育学級)

就学前(0〜5歳児)の子どもを育てているお母さんへ

対象とした教室です。子どもは、別室で保育します。

○とき 2月6日(金) 午前10時〜11時30分
ゆうゆうセンタールーム
「かしこさ」ってなあに〜たしかかなを幼児期に力をつける
大阪教育文化センター 所長 大坪 和夫さん

○講師

○定員 60人

○申し込み・問い合わせ
1月23日(金) までに電話で幼児対策室
※定員を超えた場合は抽選となります。

年額 高校4万円、大学6万円

「奨学金制度」をご利用ください

申し込み締め切りは3月31日までです

市教育委員会では、経済的な理由で高校・大学などへの修学が困難な人に、学資の貸し付けをする「奨学金制度」を設けています。

奨学金の貸し付けを希望される人は、申請に次の書類が必要です。

○合格通知書
○住民票(本人と保護者)
○市・府民税の課税証明書(平成8年中の所得に対する証明で、所得のある全員分)

○普通奨学金貸付申請書(高校・大学の第1学年だけの特別貸付の申請もできます)

※所得制限があります。

○貸付額
▽高校・高専、盲学校などの高等部 年額4万円
▽特別貸付6万円、入学時(特別貸付9万円、入学時)
▽大学・短大 年額6万円

○申し込み・問い合わせ
3月31日(火) までに学務課

中天にまぶしく輝くスバル

冬の星空

ウォッチング

アウトドア講座

冬の夜空に輝く星たちを眺めてみませんか。
オリオン大星雲や、まぶしく輝くスバル……。惑星

では、土星がよく見えます。環境庁では、星の見えぐあいを調べる「スターウォッチングネットワーク」を全国各地で展開しています。あなたも交野の星空調査員になってください。

○とき 1月23日(金) 午後6時(悪天候の場合は中止)

※温かい服装でお越しください。

○ところ 星の里いわふね

○定員 80人

※小学生以下は保護者同伴

○問い合わせ 環境生活課

第9回 ふれあいゲームと 映画会を開きます

星の里いわふね

○とき 2月8日(日)
午前11時30分
午後4時30分

○内容 星の里いわふね

○ゲーム(午前11時30分)

○入場 無料

○主催 市青少年指導員会

○問い合わせ 社会教育課(青年の家内) ☎92・7721

午後1時
卓球、昔の遊び、綱引き(雨天中止)、ソフトボウリング、輪投げ、トランプ、オセロなど

◇映画(午後1時45分〜3時50分)「ひとりぼっち」「フートルダムの鐘」※映画終了後、ビンゴゲームもあります。賞品をたくさん用意しています。

※昼食は各自でご用意ください。

成人式

二十歳のつどい

パーティー、ゲームで

楽しく同窓会



成人式のゲストにテレビタレントの今井雅之さんを迎えて楽しいひとときを過ごしていただきます。

○とき 1月15日(祝) 午前10時から

○ところ 星の里いわふね

○対象

昭和52年4月2日から53年

4月1日までに生まれた市内在住者

○内容

1部 Ⅱ式典

2部 Ⅱ立食パーティー、ビンゴゲームなど

※成人式の案内状をご持参ください。転入などで案内状のない人も、直接会場へお

○日程

1月31日～2月28日までの毎週土曜日(2月7日を除く)。4回コース

○時間 午後7時～9時

○講座内容と会場

◇「ストレッチ体操」「ダンベル体操」Ⅱ1月31日、いきいきランド交野

◇「ニュースポーツ・ベタンクと囲碁ボール」Ⅱ2月14日、いきいきランド交野

◇「ゲームソングダンス」Ⅱ21日、星の里いわふね

◇「ニュースポーツ・ダーツ」Ⅱ28日、いきいきランド交野

越してください。

当日、式典に参加できない人には、青年の家で記念品をお渡ししますので、案内はがきをご持参ください。

○記念品お渡し期間

1月17日(土)～31日(土) 午前9時～午後9時。ただし日曜、月曜日は午後5

野

○対象 市内在住・在勤の18歳以上の男女

○定員、60人(先着順)

○服装と持ち物 運動のできる服装、体育館シューズ、筆記用具

○参加費 無料

○主催 市教育委員会、市体育指導委員会

○申し込み 1月12日(月)から青年の家窓口(電話でも受け付けます)

○問い合わせ 生涯スポーツ課(青年の家内) ☎92・7721

時まで
○問い合わせ 社会教育課(青年の家内) ☎92・7721

成人式ゲスト

いまい まさゆき
今井 雅之 さん



昭和36年、兵庫県生まれ。法政大学英文学科卒。陸上自衛隊入隊。テレビタレント。特技は柔道や少林寺拳法、銃剣道、空手など。映画「静かな生活」で日本アカデミー賞優秀助演男優賞を受賞。「八つ墓村」などに出演。著書は「若い僕らにできること・体験的青春論」ほか。

ネズミを駆除しましょう

捕獲シート無料配布

1月12日(月)
～2月27日(金)

ネズミを駆除しようと、1月中旬から2月下旬まで「ネズミ駆除運動」を府内

で一斉に展開します。それにともない、市ではネズミ用捕獲シートを無料配布します。地域ぐるみの一

斉駆除を心掛けてください。

○配布期間 1月12日(月)～2月27日(金) 午前9時～午後5時(土曜、日曜、祝日を除く)

○配布場所 環境生活課及び星田出張所の窓口

○配布の品 捕獲粘着シート(2枚1組)

○持ち物 印鑑

※これまで自治会などに一括配布をしていましたが、今年からいたしませんので、ご了承ください。

○取り扱い上の注意 ネズミは壁に沿って行動するため、粘着シートはできるだけ壁際に置くようにしてください

○問い合わせ 環境生活課

みそ作り講習会

材料だけでもあつせんします

○実習日 3月14日(土)、15日(日)、17日(火)

20日(金) 午前10時～午後3時

○ところ ゆうゆうセンター

○材料 1調理実習室 1セットⅡこう

じ2キ、大豆1キ、塩500g

※材料は、3月14日(土) 午前9時30分から午後1時までにお渡しします。

○申し込み 往復はがきに住所、氏名、電話番号、口数、実習の有無を記入し、2月5日(木)までに、環境生活課内 消費生活問題研究会

○問い合わせ 今西さん ☎91・3471

生涯学習大学

(体育コース)

1月31日(土)開講

新しいスポーツ講座です

所得税の確定申告

医療費控除など申告しましょう

2月16日(月)から開始

平成9年分の所得税の確定申告は、2月16日(月)から3月16日(月)までです。

〔確定申告が必要な人〕

◇事業所得や不動産所得などがある人

◇給与の収入が2000万円を超える人

◇給与所得や退職所得以外の所得が20万円を超える人

※保険の満期金は、一時所得として課税される場合があります。

◇給与を2か所以上からもらっている人

納めすぎは

申告で還付

確定申告をする必要のない人でも、医療費控除や住宅取得等特別控除などを受ける場合(還付申告)や年の途中で退職し、年末調整を受けなかった人等は、源泉徴収された所得税が納め過ぎになっている場合がありますので、申告によって還付を受けることができます。

住民税の申告と
所得税還付申告
市役所別館で
受け付けます

市・府民税

1月は納期月

過ぎれば延滞金

1月は、市・府民税第4期の納期月です。

市では、2月16日(月)から市役所別館3階 中会議室で住民税申告と所得税の還付申告を受け付けます。

○問い合わせ 枚方税務署 (☎44・9521) か、市課税課市民税係

納期が過ぎると延滞金がかかりますので、ご注意ください。

○問い合わせ 納税課



郷土の文化財を 火魔から守ろう

教育文化会館で
1月25日に防火訓練

道路が通行できなくなりま
すが、ご協力をお願いします。

○とき 1月25日(日)
午前10時～11時

○ところ 教育文化会館

○内容

市消防本部、消防団は、「第44回文化財防火デー」前日の1月25日(日)、教育文化会館(倉治6-9-21)で、文化財防火訓練を行います。

当日は、倉治図書館前の

ストーブの置き場は安全確認して

手軽に移動ができて便利なストーブですが、いつも火災原因の上位を占めています。

使用する前には、周囲の整理整頓、後ろのカーテンやふすまに近すぎないか、上の棚から物が落ちてくる危険がないかなど、安全確認をしっかりとってから点火する習慣をつけましょう。

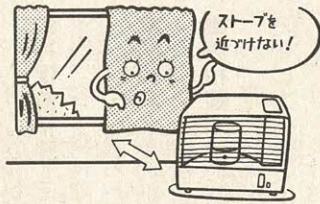

みんなで防ごう住宅火災

サラリーマンの還付申告 お早めにすませてください

2月2日から
枚方税務署で

枚方税務署では、サラリーマンの還付申告や年金受給者の確定申告を、2月2日(月)から受け付けますので、早めに申告をすませてください。

〔申告に必要なもの〕

◇給与や年金の源泉徴収票
◇医療費控除……領収書や

証明書

◇住宅取得等特別控除(住宅ローン)を組んでマイホームを取得または増改築をした場合)……家屋の登記簿謄本、契約書の写し、住民

票、借入金金の年末残高証明書、増改築などの工事証明

書など

◇その他、受けようとする控除の領収書や証明書

◇印鑑

◇還付を受ける場合は、銀行預金の口座番号

9年工業統計調査にご協力ください

9年12月31日現在で、工業統計調査・石油等消費構造統計調査が行われます。

この調査は、製造業の姿や活動状況、中小企業の経

営活動状況を明らかにするのが目的です。調査員がお伺いしますので、ご協力をお願いします。

○問い合わせ 企画調整課

ツベルクリン検査とBCG接種を行います

望ましい接種年齢は3～12か月です



母子健康手帳を持って
お越しください

	と き	接種会場
ツベルクリン	2月4日(水)	ゆうゆうセンター
判定とBCG	2月6日(金)	

ツベルクリン反応検査およびBCG接種を右表の日程で行います。
BCG接種を一度した人は受けられません。接種後は、必ず母子健康手帳に証明をしますので、それを済ませてからお帰りください。

- 対象 生後3か月以上48か月未満の乳幼児 ※望ましい接種年齢は、生後3か月～12か月。
- 判定 ツベルクリン反応検査後2日目(48時間)に判定
- ※陰性の人にはBCGを接種します。必ず判定にお越しください。
- 持ち物 母子健康手帳、印鑑
- ※乳幼児の体温は当日、会場ですべてください。予防接種の説明書と予診票は接種会場に用意してあります。
- 費用 無料
- 受付 午後1時30分～3時30分
- 申し込み 個人通知は出しませんので、直接会場へお越しください

○対象 8年6月生まれの幼児

2歳代健診

- 対象 ぐんと成長する時期です。ちよつとした反抗期があったりもします。この節目にぜひ受診ください。心・身体・歯の相談も受け付けています。
- と き 1月28日(水) 午後1時～2時
- 場所 ゆうゆうセンター
- 対象 7年11月～12月生まれの幼児と前回受けていない(7年9月～10月生まれ)幼児

- 内容 小児科・歯科検診、身長・体重測定、カリオスタット検査、歯科・栄養・ことばの相談
- スタッフ 小児科医師、歯科医師、心理相談員、歯科衛生士、栄養士、保健婦、看護婦
- 持ち物 母子健康手帳
- 申し込み 直接会場

3歳6か月児健診

- 対象 心や体がめざましく発達するときに。また、視力・聴力のチェックも大切な時期です。ぜひ、お越しください。
- と き 2月3日(火) 午後1時～2時
- 場所 ゆうゆうセンター
- 対象 6年7月生まれの幼児

保健所だより

- 一般健康診断(四条暖保健所)
 - 受付 毎週火曜日午前9時30分～10時30分
 - 内容 胸部レントゲン検査・風しん抗体検査・エイズ抗体など血液検査 診断書有料(金曜日午前中にお渡しします)
- 骨髄ドナー登録(四条暖保健所)
 - 受付 毎週火曜日午前10時30分
 - 内容 骨髄提供希望者の登録受付と採血
- 精神保健相談(四条暖保健所)
 - 内容 精神障害で悩んだり、アルコール中毒で困ったりしている人の相談
- 結核相談(四条暖保健所)
 - 内容 結核患者・家族の健康相談
- 難病相談(四条暖保健所)
 - 内容 特定疾患などの難病患者・家族の相談
- アトピー相談(ゆうゆうセンター)
 - 受付 2月18日水曜日午後1時30分から
 - 内容 乳幼児の皮膚湿しんなど
- 骨粗鬆症予防教室(四条暖保健所)
 - 定員 1日20人
 - 骨密度測定 毎週火曜日午後(費用1487円) タオルを1枚持参
- 予防教室 開催日は測定時に連絡します
- 問い合わせ 四条暖保健所(☎78・1021)

愛の献血 求めています あなたの心

- と き・ところ
 - ▽1月30日(金) 午前10時～正午、午後1時～4時 市役所
 - ▽2月7日(土) 午前10時～正午、午後1時～3時 交野サテイ
- 問い合わせ 社会福祉課(☎93・6400)

乳幼児育児相談

乳幼児についての心配ごとを保健婦や栄養士らにご相談に応じます。

- と き ①1月27日(火) 午前9時30分～10時30分
②2月4日(水) 午前9時30分～10時30分
- 対象 ①1歳以降
②0歳～1歳児
- 内容 育児、栄養(離乳食)、歯科相談など

4か月児健診

- 持ち物 母子健康手帳
- 申し込み 直接会場
- 乳児前期の発育状態をみるのに大切な時期です。お子さんの健康状態だけでなく、お母さんが日ごろ、気になっていることなど、お気軽にご相談ください。
- と き 2月10日(火) 午後1時～2時
- 場所 ゆうゆうセンター
- 対象 9月16日～10月15日

1歳6か月児健診

- 対象 日生まれの乳児
- お子さんの健康状態をチェックし、これからの成長を考えて早くに対応していくことが目的です。
- また、生活習慣(しつけ)や食事、日ごろの心配など、この機会にお気軽にご相談ください。
- と き 1月20日(火) 午後1時～2時
- 場所 ゆうゆうセンター
- 対象 1歳6か月児

調理実習で

ガン予防の

食事を学ぶ

申し込み 1月20日(火)までに
往復はがきで

※応募者が多い場合は、抽選となります。
○費用 無料
○申し込み 1月20日(火)までに、往復はがきに住所、氏名、生年月日、年齢、電話番号を明記し、〒576交野市天野が原町5-5-1 健康増進課調理実習 (☎93・6405)

※応募者が多い場合は、抽選となります。
○費用 無料
○申し込み 1月20日(火)までに、往復はがきに住所、氏名、生年月日、年齢、電話番号を明記し、〒576交野市天野が原町5-5-1 健康増進課調理実習 (☎93・6405)

○とき 2月27日(金)、3月6日(金)の2回コース。午前10時～午後1時
○ところ ゆうゆうセンター調理室
○定員 30人

健康を回復させましょう。
○とき 2月17日・24日(火) 午前10時～正午
※9時30分から血圧測定。
○ところ ゆうゆうセンター3階 運動療法室
○講師 新山 悦子さん
○定員 30人(先着順)
○費用 無料
○持ち物 タオル、健康手帳
○申し込み 1月20日(火)から電話で健康増進課(☎93・6405)

健康づくりのための体操いろいろ

ツボ体操

一口にがんといってもその要因はさまざまで、食事との関係も一概ではありません。しかし、がんの予防と食生活

には深い関わりがあるといわれています。発がん細胞をつくらないようにすることや、その細胞を増えないようにす

ツボとは、身体の各部分の状態が、皮膚への反応として敏感にあらわれたところで、ツボ刺激は、あらゆる症状に働くといわれ、各部位の働きをスムーズにするのに役立ちます。音楽に合わせて、ストレッチからツボ刺激体操を行い、不快な症状を取り除き、

特別な10か月。ふだんとは違う体の状態に戸惑いや不安もあることでしょう。しかし、妊娠・出産は人生でもっとも充実したときです。知識を深め、必要のない不安は取り除き、赤ちゃんとの生活そのものを楽しんでみませんか。

○内容 左表
○持ち物 母子健康手帳・筆記用具
○申し込み 直接会場

健康に関する心配ごとなどに直接医師がお答えします。血圧測定や検尿も行います。
○とき 毎月第3火曜日午後1時30分～3時
○ところ ゆうゆうセンター
○費用 無料
○問い合わせ 健康増進課 (☎93・6405)

医師による健康相談

パパとママのための マタニティー教室

赤ちゃんとの生活を
楽しんでみませんか

特別な10か月。ふだんとは違う体の状態に戸惑いや不安もあることでしょう。しかし、妊娠・出産は人生でもっとも充実したときです。知識を深め、必要のない不安は取り除き、赤ちゃんとの生活そのものを楽しんでみませんか。

○ところ ゆうゆうセンター1階 体験学習室 (1回目だけ3階 展示活用室)

お母さんのおなかに生まれた新しい生命・赤ちゃんとの

2月4日	ビデオ「生命誕生」・妊娠中の知識・過ごし方など
18日	歯科保健・赤ちゃんとのママのための食事
25日	両親の役割・家族計画・先輩ママとの交流・赤ちゃんのおふろ
3月4日	出産の準備・呼吸法の練習・赤ちゃんの保育

ナースバンク移動相談

看護婦の再就業へ
登録も受け付けます



②ナースバンク 相談
登録の受け付け
※新規登録を希望される人は、看護婦等免許証の免許番号と登録番号が必要です。

看護婦の再就業を促進するための移動相談です。
○とき 1月27日(火) 午前10時～午後3時30分
○ところ 北河内府民センタービル(枚方市駅西5分) 3階 第1会議室
○内容 ①看護婦らの再就業に関する
○対象 保健婦(士)、助産婦、看護婦(士)、准看護婦(士)の免許を持ち、現在働いていない人
○問い合わせ 大阪府看護協会ナースセンター事業部 (☎06・773・1982、1983)

休日・夜間診療

休日急病診療所(ゆうゆうセンター内)
○とき 日曜、休日午前10時～午後2時
内容 内科、小児科、歯科 ☎91・8124
土曜休日夜間急病センター(交野病院内)
○とき 土曜、日曜、休日午後6時～9時
内容 内科、小児科 ☎91・03331
北河内夜間救急センター(寝屋川市役所北側)
○とき 毎日午後10時～午前1時(受付は午前0時30分まで) ☎21・30003

Snap Shot

スナップ

- ▶ 古代の鉄づくり「たたら」を交野で再現
鉄鉱石を使った実験で、日本初の成功
市文化財事業団は「日刀保たたら」の国
選定保存技術保持者 木原 明さん（島根
県）、刀匠 山本祐忠さん（岡山県）らを
招き、11月29日（土）～30日（日）、古代の
鉄づくり「たたら」を再現しました。

2基の炉を築き、出雲の砂鉄と釜石市の
鉄鉱石を投入、29日深夜に火を入れました。
原料に鉄鉱石を使った実験は初めてで、各
方面から注目されました。約10時間後に炉
を壊すと、80^{キログラム}の鉄鉱石から約10^{キログラム}
の鉄塊「けら」がとれ、わが国で初めての

実験は大成功でした。

初日は雨でしたが、2日間
で400人の市民が訪れ、手押し
のふいご吹きを体験、刀匠の
刀の鍛錬を熱心に見学しまし
た。

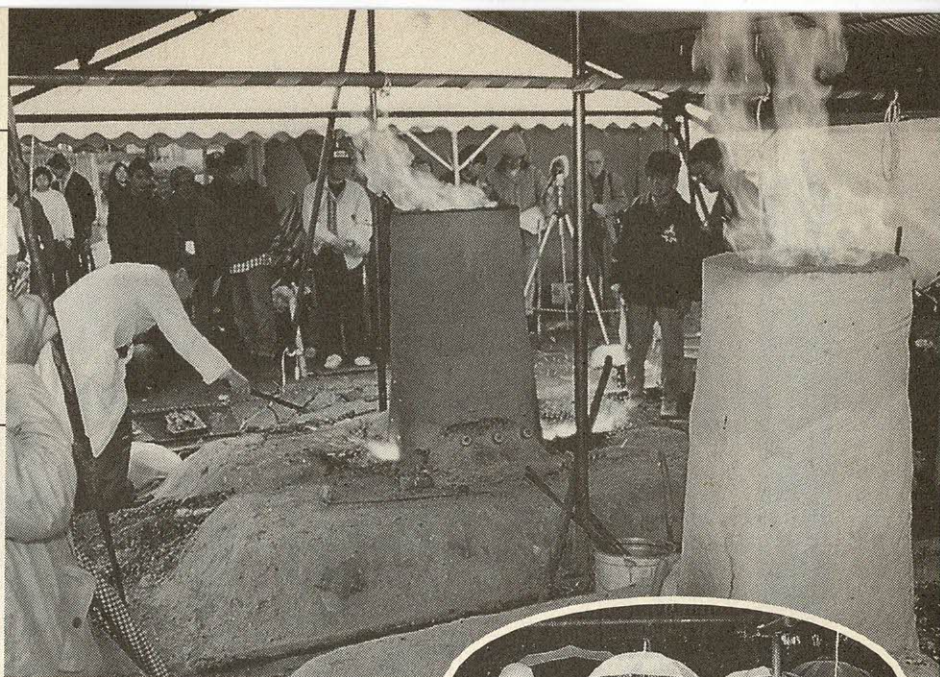

◀ デイサービス合同もちつき大会

12月7日（日）、特別養護老人ホーム天の川明星の「楽天堂」（地域交流スペース）で、デイサービス合同もちつき大会が開かれ、市内5か所のデイサービス利用者とその家族ら130人が参加しました。

「ヨイショ、ヨイショ」の掛け声と手拍子に、ボランティアやデイサービス職員が、13うすをつきあげ、黄な粉もちやぜんざいにいただきました。

▶ にぎやかな芋掘りにカエルもびっくり

「農とのふれあいツアー」が、11月30日（日）、星田北6の畑で行われ、大勢の親子連れが里芋やジャガイモ掘りを楽しみました。

前日の雨でぬかるんでいましたが、その分掘りやすく、「雪だるまみたいなおイモさん」「キャー、ミミズ」「カエルがでてきた」と、にぎやかなこと。あとから出された熱々の焼き芋とおにぎりも「めっちゃおいしい」と、大好評でした。



移動図書館

巡回日程が 決まる 2月～7月

10年前期の巡回日程が、左表のとおり決まりました。ご都合のよいステーションで、お気軽に、ご利用ください。

○問い合わせ
倉治図書館

青年の家図書館
☎ 91・1825

幾野児童センター図書室
☎ 93・4881

星田市民センター図書室
☎ 93・1144
☎ 95・2103

お近くの
ステーションを
ご利用ください

「ブンブン号」がやってくる

ステーション	時間	曜	2月	3月	4月	5月	6月	7月
水道局正門前	13.15～14.00	水						
私市山手 ちびっこ広場前	14.30～15.15		4日 18日	4日 18日	1日 15日	13日 27日	10日 24日	8日
妙見東 (中公園北)	15.45～16.30							
郡津駅前	14.00～15.00		25日	11日 25日	8日 22日	6日 20日	3日 17日	1日 15日
藤が尾会館	15.30～16.30							
妙見坂W-3棟	14.00～15.00	木	5日 19日	5日 19日	2日 16日 30日	14日 28日	11日 25日	9日
南星台公園	15.30～16.30							
星田西 体育施設前	13.45～14.30							
星田山手3丁目	14.45～15.30		12日 26日	12日 26日	9日 23日	7日 21日	4日 18日	2日 16日
星田山手1丁目 (どんぐり公園)	15.45～16.30							



新着図書

……児童書……
パーシーの魔法の運動ぐつ
ウルフ・スタルク 小峰書店
ぼくじゃないよジェイクだよ
アニタ・ジェラーム 国土社
にらめっこ 木村裕一 日本

放送出版協会
しましまパーティー 野村な
おこ セーラー出版
ぐりとぐらの1ねんかん 中
川李枝子・山脇百合子 福音
館書店
3本足のタロー 桑原崇寿
ハート出版
ホームパーティーへようこそ
花田えりこ 岩崎書店
ゆきがしんしんしん つちだ
よしはる 佼成出版社
ちいこまちゃんのでぶくる
嶋田健二郎 ベネッセ
なにがたいせつなの?ヘンリ
ー 大友康夫 ベネッセ
こうまがうまれたよ 長崎源
之助 童心社
みんなでぬくぬく エルザ・
ドヴェルノア 電話館出版
ゆきのおじさんありがとう
高島 純 ひかりのくに
おー、うんこ 松下美砂子
架空社
むつゴロウ大統領がんばる
たつみや章 汐文社
まよなかのくしゃみみたいかい
中村翔子 P.H.P.研究所
……一般書……
私のフランス 中村真一郎
新潮社
愛と哀しみを伝える看護婦さ
んの手紙 看護の科学社 ベ
ストセラーズ
マカオの男 村松友視 角川
書店
行革のレシピ 中田ひろし

図書館(室)休館の
お知らせ
倉治図書館と青年の家、
星田市民センター、幾野児
童センターの各図書室は、
1月19日(月)から30日
(金)まで、蔵書点検のた
め休みます。

読売新聞社
ことばが映す人生 大岡 信
小学館
究極の人間洞察力 小林吉弥
講談社
スノーボードカンどころ総な
めブック 実践スノーボード
研究会 青春出版社
アートクレイシルバーで作る
純銀製のアクセサリー 日本
ヴォーグ社
愛しすぎなくてよかった 内
館牧子 講談社
四季・日本の鉄道 佐々倉
実 扶桑社
拝啓韓国、中国、ロシア、ア
メリカ合衆国 谷沢永一・
渡部昇一 光文社
20代・30代はこう生きろ!
海藤 守 三笠書房
ペイントで楽しむリサイクル
木工 日本ヴォーグ社
京都骨董散歩 別冊太陽編集
部 平凡社





星田西の子ども会
「ヴェルディキッズ」

環境問題の勉強できます

星田西のヴェルディキッズの子ども会「ヴェルディキッズ」は、昨年10月から毎月第4土曜日に各家庭からアルミの空き缶を回収しています。午前10時すぎ、マンション前の中庭に50人ほどの子どもが集まり、アルミ缶を足で踏みつぶします。

「まだ少しお酒が残ってるから酔っぱらいそうや」「ぼく、一発でつぶせたで」「サングラスは痛いけど、スニーカーならつぶしやすいで」とい

いながら、日ごろのストレスを発散しているようです。役員の一人は「ごみとして捨てるより子ども会の運営資金にもなるし、これを機会に子どもたちが、リサイクルやごみ、環境問題に興味を持ってくれたらと思ひ、始めました。へ空き缶は再利用できるんだ。捨てるごみじゃなくて資源なんだ」って分かってくれる子どもが一人でも増えてくれれば幸いです」と、話されています。

アルミの空き缶を回収しています

第31回交野市老人クラブ連合会ゲートボール大会が、好天に恵まれた11月21日(金)、天野川緑地公園ゲートボールコートで、16チーム(1チーム2監督を含め6人)が参加して開かれました。

大会は、雨で2回も延期されていただけに、みなさんは「ここを目標に練習してきた

第31回市老連ゲートボール大会



成績は次のとおりです。

①幾野Aチーム
②藤が尾チーム
③青山チーム
私市チーム

主審のプレー宣言でスタートしましたが、力み過ぎなのか、2、3回チャレンジしたものの第1ゲートを通過できずに試合終了となる人。「第1ゲート通過」の声に、こりうなずきながら次のゲートへ進む人など、得点を競いながら、ボールをたく心地よさを、十分に楽しんでおられました。

みんなのひろば



福祉充実訴え、キャラバン隊

12月2日(火)、障害者福祉街頭啓発キャラバン隊が、ゆうゆうセンターを訪れ、北田市長、新庄優社を福祉協議会会長に障害者の現状と一層の充実を訴えました。市長は「共に生きる社会の実現に向けて努力していきます」と答えてました。

催し

チャリティーダンス

1月25日(日)午後5時30分～9時、ゆうゆうセンター1多目的ホール。参加費500円。主催は交野ソシアルダンス友の会。申し込みは当日直接会場。問い合わせは宇津宮さん(☎91・7217)

あいズフォーラム

1月17日(土)午前10時～正午、ゆうゆうセンター2階、

中学校区別卓球大会

2月8日(日)午前9時30分～午後4時、いきいきラ

交野市軟式野球連盟 学童部卒部大会

10チームが参加。12月7日(日)、藤が尾小学校で決勝が行われました。

①イーグルス
②ファルコンズ

スポーツ

女性サッカー 愛好家集まれ

経験は問いません

女性のみならず、交野フットボールクラブで力いっぱいボールを蹴り、楽しい汗を流しませんか。交野市サッカー連盟の公認コーチが指導します。

◇レディースチーム◇
毎週火・木曜日午後6時～8時、2中グラウンド。
同土曜日(第3を除く)午後3時～5時、私部公園多目的グラウンド。対象は中学生以上。費用は月会費1200円～2000円(年齢によって違います)。他に入会時に傷害保険料1000円。

◇ママさんチーム◇
毎週土曜日午後8時～9時、私部公園多目的グラウンド。
申し込みはいつでも山本さん(☎92・4512) 午後7時～9時

幾野Aチームが優勝しました

▽2中校区Ⅱ荻窪さん (☎91・7888)
▽3中校区Ⅱ岡野さん (☎91・7992)
▽4中校区Ⅱ東さん (☎92・5200)

んやから、早くプレーしたいですわ」「やつとゲームできます。がんばりませ」と、スティックを握ってフアイト満々の様子。

ハイキング

樹氷の金剛登山

1月24日(土) 午前8時、河内磐船駅集合。雨天中止。千早城跡―湧出岳―水越峠。一般向き。7・8時。防寒着やアイゼン、弁当持参。交通費2800円。参加費1世帯2000円。主催は交野ハイキング同好会。問い合わせは

成田さん (☎91・4013)

「吉野への道」芋峠

1月25日(日) 午前8時10分、河内磐船駅集合。雨天中止。近鉄壺阪山駅―壺阪寺―高取城跡―芋峠―高松塚古墳―飛鳥駅。一般向き。14時。交通費2400円。参加費2000円、保険料を含む。主催は交野山歩会。問い合わせは吉原さん (☎92・3928) 午後7時～9時

里山みちくさハイキング
星のプランコで野鳥観察
集合 1月18日(日) 午前9時30分、星田駅前集合

○コース 傍示川緑道―府民の森ほしだ園地―天野川観察路―星の里いわふね
○内容 冬越しの野鳥、植物、昆虫を観察しながら歩きます
※星のプランコからのバードウォッチングでは、ヤマガラ、メジロ、ツグミ、シジュウカラをはじめ、ひよつとしたらオオタカを見るチャンスがあるかも。
○持ち物 弁当、山歩き服装(防寒用)
○参加費 無料
○講師 いきものふれあいセンター自然解説指導員 平 研さん

青年海外協力隊



11月26日(水)に、水質検査技師としてブルガリアに派遣される青年海外協力隊の北村

私部5・北村さん、ブルガリアへ出発

誠さん(29)が市役所を訪問。北田市長に出发の挨拶をしました。「自分の持っている技術で世界を見たいと思っています」と、抱負を語る北村さん。市長は「体に気をつけてがんばってください」と激励しました。

歳末助け合い運動

みなさんからの義援金
6,182,481円

この義援金は恵まれない家庭や独居・寝たきりのお年寄り、施設などの入所者(児)、交通遺児、父子家庭、長期入院患者(結核療養者)らに贈らせていただきます。

交野市社会福祉協議会 (単位:円)

地区名	募金額	地区名	募金額
青山	72,550	池の尾	20,000
天野が原町	226,000	藤が尾	157,758
幾野	197,752	示	1,300
梅が枝	72,683	星田	436,850
駅前住宅	110,151	星田西	187,634
私市	228,150	星田山手	133,272
私市山手	135,150	松塚	175,590
私部	411,100	妙見坂	222,170
行殿	45,700	妙見東	176,453
倉治	361,600	向井田	96,066
郡津	286,132	森	117,100
柴野	21,000	事業所等	2,093,556
寺	54,800	その他	24,314
南星台	117,650		
合計		6,182,481円	

マレーシアから こんにちは ウン・テンヤンさん 交野でホームステイ



交野ライオンズクラブがホストファミリーとなって招いたマレーシアの女子学生、ウン・テンヤンさん(16)が、12月4日(木)、市役所を訪れ、北田市長に挨拶しました。ウンさんは、中国系マレーシア人で長女。お父さんは保険会社のマネジャー。お母さんは先生。

現在、中等学校(中学と高校が一緒になった学校)の4年生で、学校では風紀係。勉強もよくできクラスで2番。コーラス部の指揮者も務め、ナショナルコーラスのメンバーだそう。語学にも堪能で、ガールスカウトのアシスタント秘書もしています。趣味は「バドミントン、水

○申し込み 当日会場
○問い合わせ 同ふれあいセンター (☎93・6520)

募 集

筆ペン・サインペンで美しく書く教室
毎月第1・第3水曜日、または第2・第4水曜日午後1時～3時、青年の家創作研修



室。筆ペンやサインペンで名前、住所、のし紙を美しく書けるように練習します。定員は初心者20人。入会金2000円。月会費2800円。主催は交野市書道同好会。申し込みは直接教室か、生田さん (☎91・0138)

泳、外に出かけること、歌うこと、音楽に読書……」と、ハキハキしたお嬢さん。
11月28日に来日。佐藤 茂さん(私部西)や貞本洋典さん(幾野)方にホームステイしました。日本を「行きたい国」の1位にあげただけに、日本の文化や習慣を熱心に勉強しています。
「寒いけど、みなさんとても親切で心が温かいです。食事は最初、刺し身に戸惑いましたが、今では平気です」とにっこり。市長は「21世紀はあなたがたの時代。今のうちにいろんなことを吸収して、世界の架け橋になってください」と、励ましました。

善意銀行

交野市社会福祉協議会の善意銀行に次のみなさんから預託していただきました。

- ◆私市の東 政信さんから5000円
- ◆京田辺市の橋本章代さんから亡夫則男さんの香典の一部20万円
- ◆藤が尾区自治会連絡協議会から「区民の集い」でのバザー売上金3万8700円
- ◆私市山手の宿原勝治さんから1万円
- ◆白ゆりグループから古切手5万3000枚、また、ぞうきん400枚をやわらぎ授産所と交野自立センターへ



食べよう健康
ゆうゆう料理

ゴマの一口揚げ

1個あたり ◇エネルギー……88^{キロカロリー}
 ◇カルシウム……27^{ミリグラム}

子どもさんからお年寄りまで、食べやすいお菓子です。ゴマをたっぷり使っているので、風味がよく、カルシウムの補給にどうぞ。

作るときのコツは、低めの油でゆっくり揚げること。そうすると、ゴマがはがれません。

(健康福祉フェスティバル出展作品から 健康増進課)



作り方

- ① 薄力粉とベーキングパウダーを混ぜ、2～3回ふるう。
- ② バターをクリーム状に練りながら砂糖を混ぜ、卵と水を加えてさっくりと混ぜる。
- ③ ②を20等分にして丸める。
- ④ ③に黒ゴマ、白ゴマをつけて160度くらいの油で揚げる。

材 料 (20個分)

薄力粉	200グラム
ベーキングパウダー	小さじ2
白ゴマ	}
黒ゴマ	
バター	}
砂糖	
卵	1個
水	大さじ2

広報

かたの

(No.470)

1998年1月10日

編集と発行

交野市役所総務課

〒576 大阪府交野市私部1丁目1番1号

テレホンサービス

☎0720-92-0121

☎0720-92-1599