

広報

かたの12/10

平成13年

市民憲章

和

(自然と・文化と・人と)

毎月10日・25日発行

No.564 編集と発行・交野市役所総務課



撮影場所：市役所

夕

もくじ

- 2～3 年末年始の業務案内
- 4～5 水道事業決算
- 6～9 スナップ
- 10～13 暮らし
- 14～16 健康
- 17 図書
- 18～19 みんなのひろば
- 裏面 ちょっと昔の民具たち

市役所をはじめ、いきいきランド交野、図書館(室)など関連施設の年末年始業務と救急医療体制などについてお知らせします。担当部局や施設によって日時が異なります。

また、金融機関の休日の関係上、開館していても受け付け業務ができない施設もあります。ご注意ください。



年内の年末年始業務案内

一般業務

市役所、星田出張所
ゆうゆうセンター
あいあいセンター

〔年末〕
12月28日(金)
まで平常どおり

〔年始〕
1月4日(金)
から平常どおり

※休み中の婚姻・出生・死亡などの届け出は、市役所地下の警備員室(☎892・0121)で受け付けています。

水道

〔年末〕
12月28日(金)
まで平常どおり

〔年始〕
1月4日(金)
から平常どおり

水道に関する問い合わせや道路上での漏水を発見したときは水道局へご連絡ください。

○連絡・問い合わせ 水道局
(☎891・0016)

※家庭内の突発的な故障などの修理は、最寄りの交野市指定の水道工事店か、交野市水道サービス株式会社(☎894・0105)へご連絡ください。

救急医療

年末年始の診療は、下表のとおりです。受診される場合は、必ず保険証をご持参ください。

※交野病院、星田南病院は、年末年始の急患を随時受け付けています。

ごみ収集

〔年末〕
12月28日(金)
まで平常どおり

〔年始〕
1月4日(金)
から平常どおり

臨時引越越しごみの取り扱いは、年末は12月24日(月)まで、年始は1月7日(月)からです。

◆収集日の変更
▽生ごみ 12月30日(日)に月曜・木曜日の地域を収集します。

倉治・東倉治・神宮寺・郡津・幾野・天野が原町・青山・向井田・梅が枝・松塚寺・寺南野・森北・私部西・駅前住宅(私部4丁目・私部長砂町)・行殿・浜の池・森南(私部の一部を含む)・傍示

年末年始の救急医療

診療所	住所・電話番号	診療科目	12月30日(日)	12月31日(月)	1月1日(火)	1月2日(水)	1月3日(木)
休日急病診療所 (ゆうゆうセンター内)	天野が原町5-5-1 ☎891-8124	内科・小児科 歯科	10:00~14:00	10:00~14:00	10:00~14:00	10:00~14:00	10:00~14:00
急病診療所	交野病院 私部2-11-38 ☎891-0331	内科・小児科 外科	10:00~12:00 13:00~15:00	10:00~12:00 13:00~15:00	10:00~12:00 13:00~15:00	10:00~12:00 13:00~15:00	10:00~12:00 13:00~15:00
	星田南病院 藤が尾3-5-1 ☎891-3500	内科・小児科 耳鼻咽喉科	—	10:00~15:00	—	10:00~15:00	—
北河内 夜間救急センター	寝屋川市豊野町15 ☎821-3003	内科・小児科	22:00~0:30	22:00~0:30	22:00~0:30	22:00~0:30	22:00~0:30

年末年始の施設利用案内

(ホール・会議室などの部屋の利用)

施設	日 曜	12月							1月					
		25 火	26 水	27 木	28 金	29 土	30 日	31 月	1 火	2 水	3 木	4 金	5 土	6 日
青年の家	平常どおり				○問い合わせ 青年の家 ☎892・7721									
武道館		休館												
星田西体育施設														
グラウンド														
テニスコート														
第1児童センター														
星の里いわふね					○問い合わせ 星の里いわふね ☎893・3131									
いきいきランド交野					○問い合わせ いきいきランド交野 ☎894・1181									
ゆうゆうセンター					○問い合わせ ゆうゆうセンター ☎893・6400									
あいあいセンター					○問い合わせ あいあいセンター ☎891・9955									
図書館(室)				○問い合わせ 倉治図書館 ☎891・1825										
第1児童センター幾野図書室				青年の家図書室 ☎893・4881										
				星田コミュニティーセンター ☎895・2103										
				第1児童センター幾野図書室 ☎893・1144										

- ※可燃・不燃粗大ごみの予約受付センターへの申し込みは12月28日(金)までです。
- ※年末・年始は可燃・不燃粗大ごみの申し込み締め切り日が変わっています。
- ◇12月26日(第4水曜日)可燃・不燃粗大ごみ
- 変更前(12月21日(金))まで
- 変更後(12月14日(金))まで
- ◇1月(第1水曜日)可燃・不燃粗大ごみ
- 変更前(12月28日(金))まで
- 変更後(12月21日(金))まで
- ◇予約受付センター(☎891・5374)
- 受け付けは、月曜日～金曜日(祝日も含む)午前9時～午後4時
- 年 始■
- ◇収集日の変更
- 可燃・不燃粗大ごみ、空き缶、空きビン、なべ、乾電池など、新聞紙、雑誌・ダンボールなどの第1水曜日の地域は1月5日(土)に収集します。
- ◇地域
- ▽可燃粗大 幾野・倉治・東倉治・神宮寺・森北寺・南野・森南・傍示
- ▽新聞紙・雑誌・ダンボール 郡津梅が枝・天野が原町・藤が尾・松塚
- ▽空き缶・空きビン・なべ・乾電池 池 Ⅱ 私部・私部南・私部西・青山・向井田・私市・私市山手

- ▽不燃粗大 Ⅱ 星田・星田北・星田西・南星台・妙見坂・妙見東・星田山手
 - ※可燃・不燃粗大ごみの予約受付センターへの申し込みは1月4日(金)からです。
 - 問い合わせ 環境第1課 (☎892・2471)
- ### くみ取り

【年末】
12月29日(土)まで平常どおり

【年始】
1月4日(金)から平常どおり
- 定期くみ取り日程が変更される地域がありますのでご注意ください。水洗切り替えなどの臨時くみ取りは、早めにお申し込みください。
- くみ取り口付近に物などが置いてあるとくみ取りの妨げになるので、おやめください。
- なお、くみ取り時間に関して市民からの要請がありますが、道路事情、特に道路の狭いところは交通渋滞の時間帯を避けるため、くみ取り時間が早くなる地域があります。ご理解とご協力をお願いします。
- 問い合わせ 環境第2課 (☎892・2472)

水道事業の決算状況

市の水道事業は、市民のライフラインとして水需要に適切に対応するため、12年度も配水施設などの整備事業を推進し、給水の円滑化と経営の効率化に努めました。

12年度は、総配水量の44%を占める府営水の料金改定(約18%アップ)と、水道諸施設の老朽に伴う修繕費の増大に対処するため、10月1日から平均で14.98%アップする料金改定を行いました。この結果、若干の赤字を計上し、健全財政を維持するこ

とができました。

決算の概況は、給水収益を含む総収益が13億9909万円と対前年度比1.2%増、営業費用などの総費用が13億4104万9000円と対前年度比3.7%増となり、収支は差し引き5804万1000円の単年度赤字となりました。(損益計算書参照)

○問い合わせ

水道局(☎891・0016)

損益計算書

(単位：千円)

収益の部		費用の部	
科目	金額	科目	金額
営業収益	1,321,087	営業費用	1,232,784
給水収益	1,265,107	原水及び浄水費	554,410
その他営業収益	55,980	配水及び給水費	264,749
		総係費	187,841
		減価償却費	205,319
		資産減耗費	20,465
営業外収益	76,798	営業外費用	106,842
受取利息及び配当金	3,325	支払利息及び企業債取扱諸費	101,257
分担金	70,479	繰延勘定償却	5,585
雑収益	2,994	雑支出	
清涼飲料水販売収益	1,179	清涼飲料水製造費用	965
特別利益	26	特別損失	458
過年度損益修正益	26	過年度損益修正損	458
固定資産売却益	0	小計	1,341,049
		当年度純利益	58,041
合計	1,399,090	合計	1,399,090

主な事業

12年度に行った主な事業は、拡張事業では水道交野山手線に送配水管布設工事、府道枚方富田林泉佐野線と幾野団地線に配水管布設工事を実施しました。改良事業では、私部、私市山手及び星田地区で石綿管など老朽管の布設替え工事を行いました。また、星田、松塚地区で下水道工事に伴う配水管移設工事を実施。高区など3か所の配水池や倉治受水池で水質が自動測定できる多項目水質計の取り付け工事を実施しました。

水の逆流事故に注意

今年2月に東京都内のマンションで、「自動追いだし式風呂」の残り湯が水道管に逆流し、他の部屋の蛇口から流れ出る事故が起こりました。マンションの停電により給水ポンプが停止し、水道管内の水圧が低下した際に、残り湯の循環回路を通じて逆流したものです。湯沸器には、逆流防止弁が設置されていましたが、故障していて作動しなかったことが原因でした。

このような風呂の追いだし回路を利用して残り湯を洗濯などに再利用する注湯ユニットの中には、逆流事故を起こす恐れがあります。

ある構造のものがありません。すでに設置しているお宅は、定期点検などを設置業者にご相談ください。

また、逆流事故を未然に防ぐため、次のことに注意してください。

▽蛇口にホースを付けて洗濯槽などに入れる場合は、満水になってもホースが水中に入らないようにする。

▽井戸水や工業用水など、水道管以外の配管と、水道管を接続しない。

給水工事の指定店追加登録

給水工事指定店の追加登録が、左表のとおりありましたので、お知らせします。

○問い合わせ 水道局(☎891・0016)

業者名	所在地・電話番号
せいすい設備工業	枚方市長尾家貝町3-11-6 ☎850・1810
(有)和紀総合	交野市郡津1-55-13 ☎894・1030
星丘水道設備	枚方市星丘1-23-1-102 ☎890・7889
(株)ケーテック	交野市私部西1-1-10 (大東ビル2階) ☎895・1777
(有)三箇設備工業	大東市三箇5-2-6 ☎872・3345
(株)三和ウイルメンテナンス	神戸市西区伊川谷町 有瀬1055-1 ☎078・974・6571
(有)タイセイ土木	門真市元町5-31 ☎06・6906・0200
すいどうや大翔	八尾市郡川5-149 ☎0729・28・6801
クシマ設備工業(株)	大阪市住之江区北島3-4-8 ☎06・6682・0701
(株)森正土木	四条畷市岡山東3-4-10 ☎878・4123
積和建設大阪東(株)	寝屋川市木屋元町13-10 ☎833・1118

貸借対照表

(単位：千円)

借方		貸方	
科目	金額	科目	金額
土地	217,629	固定負債	414,613
立木	758	未払金	94,750
建物	78,066	前受金	21,265
構築物	4,239,023	其他流動負債	118,336
機械及び装置	413,613	計	234,351
車両運搬具	5,073	自己資本金	307,350
工具・器具・備品	23,029	借入資本金	2,637,004
建設仮勘定	490,385	工事負担金	1,539,802
電話加入権	318	受贈財産評価額	58,378
投資	20,000	給水負担金	1,282,281
計	5,487,894	国庫補助金	27,300
現金預金	1,413,479	其他資本剰余金	45,017
未収金	138,345	減債積立金	51,100
貯蔵品	12,554	利益積立金	0
前払金	0	建設改良積立金	385,000
其他流動資産	2,000	繰越利益剰余金	20,198
計	1,566,378	年度末残高	58,041
繰延勘定	6,163	計	6,411,471
資産合計	7,060,435	負債・資本合計	7,060,435

1立方メートル当たりの費用構成比

科目	構成比	1立方メートル当たり費用
職員給与費	24.8%	38円10銭
支払利息	7.6%	11円60銭
減価償却費	15.3%	23円51銭
動力費	6.1%	9円29銭
修繕費	10.0%	15円36銭
材料費	0.2%	27銭
薬品費	0.9%	1円33銭
受水費	24.2%	37円17銭
その他	10.9%	16円76銭
合計	100.0%	153円39銭

☆ただし、供給単価は14円48銭なので、水1立方メートル供給することに8円53銭の販売損失が出ています。

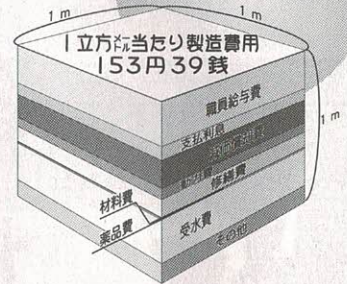

料金の支払いは口座振替をご利用ください

水道料金のお支払いは、便利な口座振替制度をご利用ください。

○問い合わせ 水道局(☎891・0016)



水道事業の経営は、市民のみならずからいただく水道料金などで賄っています。このため基本的には、市の一般会計(税金などからの資金補助は受けていません。

水道事業会計は独立採算制料金で賄っています

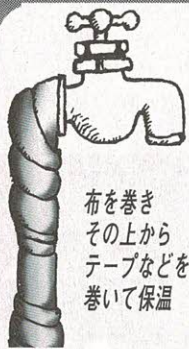

布を巻きその上からテープなどを巻いて保温

凍結予防

寒気に直接触れるなど、地上に露出している水道管は、早いうちに布を巻き、その上から雨水や夜露にぬれないようにテープなどをしっかり巻いて保温しましょう。

北風が強く吹いた夜や気温が氷点下になったときなど、水道管が突然、破裂することがあります。凍結による破裂から水道管を守るために十分注意してください。

寒さから水道管を守りましょう

○問い合わせ
水道局(☎891・0016)か、交野市水道サービス株式会社(☎894・0105)



水道管が破裂したとき

止水栓を閉めて最寄りの交野市指定水道工事店か交野市水道サービス株式会社、あるいは水道局に相談してください。



凍結したとき

水道管に熱湯を一気かけると破裂する恐れがあります。自然に解けるのを待つか、ぬるま湯を蛇口の近くから徐々にかけるなど、ゆっくり解かしてください。

姉妹都市提携20周年記念式典

交野市とカナダ・コリングウッド市

交野市とカナダのコリングウッド市の姉妹都市提携20周年を祝う記念行事が11月1日(木)から5日(月)まで、ゆうゆうセンターなど市内各地で行われました。

コリングウッド市から見たのは19人で、一行は公式行事のほか、いきいきランド交野での記念植樹、施設見学、茶会などに出席し、日本の文化や深まり行く秋の風情を楽しんでいました。

式典には、コリングウッド市のみなさんのほか、国内の友好都市・五色町(兵庫県)、山田村(富山県)の代表者をはじめ、多くのみなさんが出席しました。北田市長の式辞に続いて、20年前、当時のコリングウッド市長代理として来日し、姉妹都市提携の調印を行ったゴードン・リノスさんが「まるで自分の家に帰ったような気分です。両市の関係は20年前と変わるところはありませんが、20年という歳月は、両市の関係を確実に成長させています」と挨拶しました。



記念式典



記念植樹 (いきいきランド交野)



交流パーティー



盛大に交流パーティー

記念式典に続いて行われた交流パーティーでは、太鼓の演奏、空手の演武、盆踊りなどが繰り広げられました。特に、盆踊りでは、ゲスト全員がゆかた姿で参加し、やぐらを囲んで、巧みな踊りを披露するなど、終始なごやかなかで、国際交流が行われました。

式典・交流パーティーとも、姉妹都市協会会員のみなさんが企画・運営にあたり、心のこもったものでなは、遠来のみなさんにももちろん、地元関係者をも感激させ、両市の友好の絆はさらに深められました。

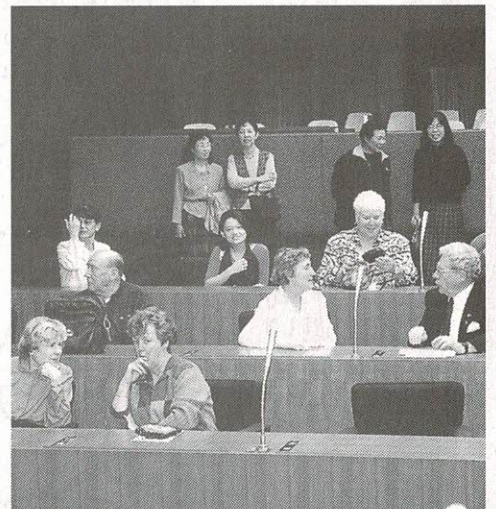

議場を見学



機織りを体験

茶道を楽しむ



国内友好都市の市町村がつどい 親善スポーツ競技大会を開催

選手宣誓



交野市制施行30周年を記念して、友好都市(兵庫県五色町・富山県山田村)3市町村の教育委員会並びに体育協会が中心となり、交野市で第1回三市町村親善スポーツ大会が11月4日(日)に開催されました。

同大会は、友好都市のスポーツ振興とアマチュアスポーツ精神の高揚を図りながら、勝負を問わないで、スポーツをとおして親睦と交流を広げようという目的で開かれたものです。これまでは、友好都市の各スポーツ団体が独自の交流試合を各市町村で開催していました。今回の大会を機会に、今後は、定期的なスポーツ交流会として順番に毎年市町村で開催することになりました。

今回の大会には、総勢173人が参加し、軟式野球・ソフトボール・バレーボール(女子9人制)の3競技が、いきいきランド交野のサブアリーナすばる・倉治公園グラウンド・私部公園グラウンドの3会場に分かれて行われました。

参加者らは、競技の開始前に「勝敗にとらわれず競技を楽しもうと」申し合わせをしていたものの、いざ始まると競技に熱中

ソフトボール



し、真剣なおもむきで取り組んでいました。各競技の終了式では、本大会に参加したという「親善スポーツ競技大会認定書」がそれぞれの参加チームに手渡されました。

大会前日の11月3日(祝)夜には、私市のグリーンビレッジ交野で開会式と懇親交流会が開かれ、参加した選手らはスポーツ談話や郷土の話をするなど楽しい一時を過ごしていました。なお、懇親交流会の終了にあたり、同競技大会の横断幕が兵庫県・五色町へ手渡され、来年の同大会が同町で開催されることが決まりました。

競技大会の横断幕を次回
開催地の五色町へ



星のまち★かたの
Snap Shot スナップ

▶ **コモンシティフェスティバル**
10月28日(日)、リニアパーク南公園(星田西5丁目)と星田西体育施設で、コモンシティの祭りがあり、大勢の地区市民でにぎわいました。
模擬店やバザーなどの店の前には、子どもたちが列をつくって、フランクフルトや飲み物を求めたり、各種ゲームに挑戦したりしていました。大人は、アートギャラリーで絵画や生け花などの作品に目をこらしていました。

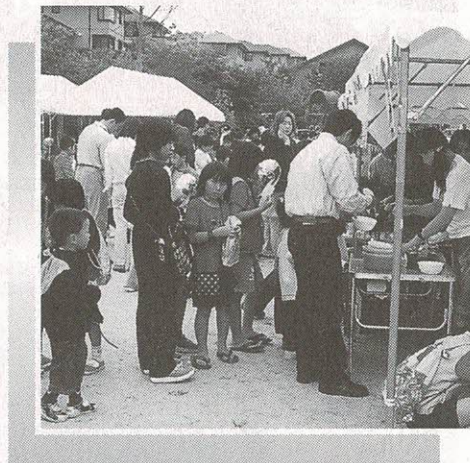

◀ **第25回交野市文化祭開く**

11月3日(祝)～5日(月)と11日(日)の4日間、青年の家や星の里いわふねなどで、交野市文化祭が開催されました。

展示の部の会場では、趣味の会やグループ、小学生らの作品が所狭しと並べられ、学校によっては学年単位で見学するところもありました。

発表の部の会場では、分刻みで組まれたプログラムに従って、舞踊・民謡・歌などに各団体や個人が出演。会場に詰めかけた市民から大きな拍手を浴びていました。



▲ **でっかいサツマイモ**
私市4丁目の川村さんの畑で、一つから8キロものサツマイモが収穫されました。
一番大きいものは太さ30センチ、長さ35センチもあり、川村さんは「何十年もイモを作っているがこんなに大きいのは初めて」と驚いていました。



▲ **サツマイモの収穫**

あさひ幼稚園(写真右)では、10月29日(月)、近くの畑で、1歳から6歳までの園児が泥まみれになりながらサツマイモ掘りを楽しみました。11月2日(金)には、焼きイモにしてもらって、おいしくいただきました。

倉治保育園(写真左)では、近くの畑で年中組の園児がサツマイモを収穫。みんなで「ヨイショ ヨイショ」と力を合わせてつるの引き抜きをしたあと、イモを掘り出していました。



第18回ホーム明星文化祭

10月20日(土)・21日(日)、ホーム明星で豊年福祉会主催の文化祭が開かれました。

展示会場では、ホームの入居者をはじめデイサービスの利用者たちの習字、編み物などの作品が展示され、互いにできばえをほめあっていました。また、バザー会場では、日用品などの小物が売られていました。



警察学校生が段差を体験

10月31日(水)、ゆうゆうセンターとその周辺で、警察学校の生徒が、アイマスクを着けて階段や歩道の段差などの状況を体験しました。

常に相手の立場を理解し、親切なお巡りさんをめざそうというので、貴重な体験となったようです。



▲ 長宝寺小学校でおもちゃランド

10月26日(金)・31日(水)に長宝寺小学校で、おもちゃランドが開かれました。

2年生が生活科授業の一環として開いたもので、自分たちで考えてメンコやフリスビーなどのおもちゃを作り、ランドには、1年生や地域のお年寄りを招いて一緒に遊びました。



▶ 青空フリーマーケット

10月21日(日)、いきいきランド交野のミルキウエイで、交野市女性団体連絡協議会主催の青空フリーマーケットが開かれました。

65のお店が並び、各家庭で眠っていた衣類や日用品がたくさん持ち寄られ、格安で販売されました。

星のまち交番

年末年始の車庫証明や運転免許証、道路通行許可関係の窓口業務は、12月29日(土)から1月3日(木)までは取り扱いません(枚方警察署も同じです)。1月4日(金)から平常どおりです。

○取扱時間 午前9時～午後5時

(土曜・日曜日・休日は除く)

○問い合わせ 枚方警察署 星のまち交番(☎845・1234)



年末年始消防特別警戒

年の瀬を迎え寒さも厳しくなり、暖房器具を使用する機会が多くなってきました。新年の準備に忙しい時期には注意力が低下し、火災の発生要因が増加します。火気や暖房器具の使用には十分注意してください。

消防本部では、市民のみなさんに明るい新年を迎えていただくこと、12月15日(土)から1月3日(木)まで、年末年始の特別警戒を実施します。



特別に12月27日(木)から30日(日)までの夜間には市内を巡回し、火災予防を呼びかけるなどの重点特別警戒を実施します。

○問い合わせ 消防本部(☎892・0119)

山田村スキー場 リフト料金割引

豊かな大自然、スキーといで湯、そして素朴な人情あふれる友好都市・富山県山田村の厚意で、今シーズンも牛岳温泉スキー場のリフト料金が割引されます。例えば、1日券で大人4,200円が2,100円になります。



割引を希望される人は、交野市国内友好都市協会事務局(京阪交野ビル4階、あいあいセンター)にある「特別割引券交付申請」に必要事項を記入し、申し込んでください。市内在住者に限りません。

○問い合わせ 同事務局(☎891・9955)

消防出初式

消防本部・署、消防団は、新春恒例の出初式を開催します。

- とき 1月6日(日) 午前9時30分～
- ところ 第四中学校校庭

※雨天の場合は、同校体育館で式典のみ行います。

- 問い合わせ 消防本部(☎892・0119)



登録要約筆記者を募集

市では、聴覚または言語機能に障害があり、社会生活などを営むうえで支障がある人の社会参加を促進するため、要約筆記者派遣事業を実施するにあたり、登録要約筆記者を募集します。



申し込みされた人は、面接終了後、登録要約筆記者として活動していただきます。

- 募集期間 12月17日(月)から
- 申し込み・問い合わせ 福祉サービス課(☎893・6400)

身に覚えのない代金引換の商品 ~消費者相談~

問い合わせ 環境生活課 消費者相談コーナー(あいあいセンター内) ☎891・5003

Q 郵便局から夫あてに代金引換郵便が届き、夫に代わって妻の私が入取料金を支払いました。夫が開封すると中身は頼んだ覚えのないビデオでした。業者の電話番号に連絡しても「現在使われておりません」。返品できませんか。

A 業者と連絡がとれなければ交渉はほぼ不可能です。郵便局では配達前に本人確認をすることになっていきます。やむなく代理で受け取るケースでは、受け取り前に必ず本人の意向を確認してください。また、一旦開封した郵便物については、郵便局では対応不可とのことですので、このような手口には注意しましょう。

助言 契約していないものを業者が一方的に送りつける悪質商法が

あります。ネガティブオプションといえます。申し込みや承諾をしていない以上、契約は成立していませんので、仮に請求があっても代金支払いの義務はありません。商品が送られてから14日を過ぎれば、その商品は自由に処分してかまいません。また、業者に引き取りを依頼したときは、その日から7日を過ぎれば同様に処分可能です。しかし、その期日が過ぎるまでは、勝手に処分できません。つまりこの期間は、商品の所有権は業者にあり、送られた側は自分の物と同じ程度の注意で保管することが必要です。

代金引換の場合では、先に代金を払ってしまうので後でおかしいと気づいたときには手遅れというケースが多いものです。郵便局以外に宅配便が利用されるケースもあります。また、同封の書類に「返送しないと購入したものとみなします」などと書かれていても、基本的にそのような条項は無効です。



市制施行30周年記念 第24回交野市農業まつり JA交野市の感謝のつどい

農業協同組合、農業生産連合会主催の第24回交野市農業まつりが開催されます。

○とき 12月23日(日)午前10時～午後3時

○ところ 農業協同組合本店とその周辺

○内容

- ▷市内農産物即売(白菜、キャベツ、大根など)
 - ▷コーヒーショップ(JA交野市支部長会)
 - ▷うどん、甘酒、白みそなど(JA交野市女性会)
 - ▷みそ、みたらし団子など(消費生活問題研究会)
 - ▷キウイ、ワイン(神宮寺キウイ出荷組合)
 - ▷園芸(植木、花など)
 - ▷交野の味「手づくり料理コンクール」表彰式(23日午後2時から)
- ※駐車場がありませんので、車でのご来場はご遠慮ください。

○問い合わせ 農政商工課



景観まちづくり審議会委員決まる

市は、総合計画の中で、まちづくりの基本理念を「市の特色を生かして永住魅力を高め、活力と人間愛にみちたまちを市民とともに創造すること」と定め、その実現をめざしています。その施策の一つである「景観まちづくり条例」全般を審議していただく景観まちづくり審議会の委員を次のとおり選任しました。

市民委員は、応募者の中から選びました。

審議委員の任期は2年。敬称略

○問い合わせ 都市政策課

- ▽学識経験者
- ▽高田昇(立命館大学教授)
- ▽鈴木克彦(京都工芸繊維大学大学院助教授)
- ▽檜谷美恵子(大阪市立大学助教授)
- ▽小伊藤亜希子(同)
- ▽西田和美(明石工業高等専門学校助手)
- ▽文化ゾーン会議代表者
- ▽中角宇三郎(くらし地域文化開発構想推進会議議長)
- ▽今堀直治(こうづ同)
- ▽北村三郎(きさべ同)
- ▽山口政成(ほしだ同)

- ▽井上信夫(いわふね同)
- ▽市民委員
- ▽川添智恵子(こうづ文化ゾーン)
- ▽梅本雅明(くらし同)
- ▽寺田政信(きさべ同)
- ▽竹田治己(ほしだ同)
- ▽鶴園恵(いわふね同)
- ▽団体代表者
- ▽松本栄蔵(交野市商業連合会)
- ▽新庄幸助(交野市工業会)
- ▽行政
- ▽滑川秀明(大阪府建築指導課参事)
- ▽阪長保(交野市助役)



更生保護の功労者表彰

10月29日(月)に開かれた大阪更生保護大会で、永年にわたり更生保護事業に尽力された次のみなさんが表彰されました。敬称略

- ◇法務大臣表彰
 - ◇和久田薫(星田)
 - ◇近畿地方更生保護委員会委員長表彰
 - ◇功労保護司 佐々木平義(私市)
 - ◇近畿地方更生保護委員会委員長感謝状
 - ◇更生保護婦人会会員 中埜清野(星田)
 - ◇大阪保護観察所長表彰
 - ◇永年勤続(15年勤続保護司)北村七良(私部)
 - ◇永年勤続(10年勤続保護司)酒井美智子(倉治)
 - ◇近畿地方保護司連盟会長表彰
 - ◇今堀勇(郡津)
- 問い合わせ 社会福祉課(☎8933・6400)



12月は固定資産税・都市計画税 第3期分の納期月

期限(12月25日)内に最寄りの収納取扱金融機関へ納めていただきますよう、お願いします。

納期が過ぎると延滞金がかかりますので、ご注意ください。

市税の納付には、便利な口座振替をご利用ください。

○問い合わせ 納税課



国民健康保険証の 交換を忘れていませんか

11月1日から国民健康保険証が、一般はクリーム色から空色に、退職は藤色からうぐいす色に変わっています。

まだ交換されていない人は、保険年金課国保係の窓口へ、古い保険証と印鑑を持って、交換にお越しください。年末は、12月28日(金)まで、年始は1月4日(金)から交換を行います。

市では、保険証の郵送は行っていませんが、いろいろな事情で保険証の交換に来られない人は、国保係までご連絡ください。

○問い合わせ 保険年金課国保係



老人医療証の 交付申請

対象は1月中に満65歳になる人

1月中に満65歳になられる人で、次のAのいずれかに該当する人は、老人医療(医療費の助成)制度の受給資格を取得することができますので、医療証の交付申請にお越しください。

A 市民税非課税世帯
精神保健法・結核予防法・特定疾患に該当

ただし、次の点に留意してください。
○各種健康保険(健保組合・共済組合等)の本人で、附加給付制度のある健康保険は、受給資格はありません。
○前記イに該当の人は、所得制限があります。

○申請・問い合わせ 12月21日(金)から保険年金課老人医療係



三世交代交流 しめなわ作り

お正月のしめなわを、家族そろって楽しみながら作ってみませんか。

○とき 12月22日(土)

①午前の部 午前10時

②午後の部 午後1時

○ところ ゆうゆうセンター1階

ロビー

○対象 市内在住の人

○定員 午前・午後の部とも各先着50組

○参加費 無料(1家族、1セット)

○服装 作業ができる楽な服装

○講師 交野古文化同好会

小野香さん

○申し込み・問い合わせ 12月14日(金)から電話か、直接福祉サービス課(ゆうゆうセンター

1内 ☎893・6400)

※土曜・日曜日は受け付けておりません。



児童扶養手当、特別児童扶養手当を「存じ」ですか

市では、母子家庭などの児童に「児童扶養手当」、障害児を介護される家庭に「特別児童扶養手当」を支給しています。

〔児童扶養手当〕

次のいずれかにあてはまる18歳に達する日以後の最初の3月31日までの児童を監護している母、または母に代わって児童を養育している(児童と同居し、監護し、生計を同じくしていること)人が受給できます。

①父母が婚姻を解消した児童

②父が死亡した児童

③父が法令で定める重度の障害にある児童(身体障害者手帳1・2級程度)

④父の生死が明らかでない児童

⑤父から1年以上遺棄されている児童(父から認知されたのち遺棄された場合を含む)

⑥父が法令により1年以上拘禁されている児童

⑦母が婚姻によらないで出産した児童

特に、次のような場合は、すく市役所の窓口へ届

けてください。届け出をしないまま手当を受けていますと、あとで返していただくこととなります。

▽婚姻した場合(届け出をしていないが事実上婚姻関係と同様の事情にある場合を含む)

▽年金を受けられるようになった場合

▽児童が父親と同居するようになった場合

▽他府県へ転出する場合

▽監護または養育しなくなった場合

〔特別児童扶養手当〕

20歳未満で、身体または精神に中程度以上の障害がある児童を監護している父もしくは母、または父母に代わって児童を養育している(児童と同居し、監護し、生計を同じくしていること)人が受給できます。

なお、それぞれの手当支給には、他の公的年金給付との関連・所得制限といった一定の条件があります。

詳しくは、お問い合わせください。

○申し込み・問い合わせ 社会福祉課(☎893・6400)

介護保険サービス 利用状況調査



12年4月に介護保険制度がスタートしてから一年半余りが経過しました。

市では、要介護認定を受けられた市民がどのように介護保険サービスを利用されているのかの実態を調べ、今後のサービス向上に役立てるため調査を行います。

調査は、要介護認定を受けておられる人を対象に、介護保険のサービス利用状況についてアンケートを実施します。

回答された内容は、本調査の目的のみに使い、決してご迷惑をかけるようなことはありません。また、集計・分析の結果は、後日発表の予定です。

○調査日 12月中旬

○方法 アンケート用紙を郵送(無記名、返信用封筒を同封)

○対象 要介護認定を受けておられる市民

○問い合わせ 介護保険課(ゆうゆうセンター内 ☎893・6400)



配偶者からの暴力は犯罪 あなたを守る法律ができました

あなたを守る法律ができました

「配偶者からの暴力の防止及び被害者の保護に関する法律(通称DV防止法)が10月13日、施行されました。

新法では、接近禁止命令、退去命令が出せるようになり、違反すれば罰金刑が科せられることになりました。

また、被害者は警察や保護センターに保護を求めることができます。一方、市民は暴力を発見したら警察や支援センターへ通報するよう努めなければなりません。見て見ぬふりは許されなくなりました。

※DVとは、ドメスティック・バイオレンスの略です。

○通報

▽府警生活安全総務課ストーカー 110番(☎06・6767・2110)

▽枚方警察署生活安全課(☎845・1234)

○相談

▽府女性相談センター(☎06・6725・8511)

▽府立女性総合センター(☎06・6937・7800)

▽府警広聴相談係(☎06・6941・0030)

▽枚方警察署広聴相談係(☎845・1234)

○問い合わせ 人権擁護推進室



高齢者にやさしい住まいづくり

高齢者の入居を拒まない賃貸住宅の登録受け付け中

今年4月、高齢者が安心して生活できる居住空間をつくるために、「高齢者の居住の安定確保に関する法律」が制定されました。

高齢になると、階段や風呂など家の中でけがをするのではとか、賃貸住宅への入居を断られるのではないかなどといった不安が生ずるものです。こうした不安をなくすために、次のような3つの柱で、高齢者にやさしい住まいづくりが進められています。

なお、大阪府では、現在高齢者世帯の入居を拒まない賃貸住宅の登録を受け付けています。登録された住宅には、万一、入居した高齢者が家賃を滞納した場合、高齢者支援センターが家賃の6か月を限度とし、債務保証を行います。

○問い合わせ 大阪府住宅まちづくり政策課「民間住宅助成グループ」(☎06・6941・0351)

民間賃貸住宅の供給を促進

2015年には、全世帯の4割が高齢者のいる世帯となり、その半数以上が高齢者のみの世帯となる見込みです。

高齢社会に対応し、高齢者が安心して生活できる住まいを確保するため、次のような制度によってバリアフリー化された高齢者向けの民間賃貸住宅の供給を支援します。

◇バリアフリー化された高齢者向け優

良賃貸住宅を建設したり、既存の住宅を高齢者向けの優良賃貸住宅とするためにバリアフリーリフォームしたりする場合、国・地方公共団体から次のような補助や税制上の優遇措置(新規建設のみ)が受けられます。

▽住宅の共用部分(廊下、階段など)、バリアフリー設備などの整備費に対する補助
▽低所得者の高齢者世帯に対し家賃減額を行った場合、その家賃減額費用に対する補助
▽固定資産税の軽減や所得税、法人税の割増償却

◇バリアフリーリフォームを行い、高齢者向け優良賃貸住宅とする目的で、既存の住宅を購入する場合は、住宅金融公庫融資の特例により、その購入費の融資を受けられます。

高齢者の持ち家のバリアフリー化を推進

高齢者が生涯、住み慣れた自分の家で、できるだけ自立し、安全に暮らしていけるよう、次のような融資制度で支援します。

◇高齢者自身が、自宅をバリアフリーリフォームする場合、ローンの返済を軽くする住宅金融公庫の特別の融資制度ができました。

この制度を利用すれば最大500万円までの融資を受けることができ、

生存時は利子部分のみ返済し、死亡時に住宅資産などを活用して、ローンを一括償還することができます。また、この融資制度には、高齢者居住支援センターが債務保証を行います。

高齢者が安心して入居できる賃貸住宅市場を整備

民間賃貸住宅では、「家賃の不払い」や「病気」「火災」などの不安から「高齢者入居不可」としているところが少なくありません。

この法律では、高齢者が円滑に入居し、安心して生活できる賃貸住宅市場を整備するために、次のような新たな制度が導入されました。

◇高齢者世帯の入居を拒まない賃貸住宅が、都道府県知事に登録し、高齢者にその賃貸住宅情報を提供する体制

制が整備されます。「高齢者向け優良住宅制度」の助成を受けた住宅は、必ずこれに登録することになります。

また、登録された住宅には、万一、入居した高齢者が家賃を滞納した場合、高齢者居住支援センターが家賃の債務保証(6か月を限度)を行います。

◇高齢者がバリアフリー化された賃貸住宅に終身にわたって安心して住み続けられるための仕組みとして、「終身建物賃貸借制度」が創設されます。これは、知事の認可を受けた賃貸住宅について、賃借人が生きている限り続き、死亡したときに終了する、借りた人本人の一代限りの借家契約です。

なお、配偶者など一定の同居者は、借家人死亡後も継続して居住できるよう配慮されています。

「農業・農空間の四季」写真コンテスト作品募集

大阪府農空間整備推進協議会では、府内の「農業」や農地、ため池、里山など「農空間」の写真コンテストの作品を募集しています。

○テーマ 府内の農業・農空間の四季
○作品 LL判以上(作品の裏に住所、氏名、年齢、電話番号、職業、写真のタイトル、撮影場所、撮影日を記入)、点数制限なし

○応募方法 第1期は12月10日～14年4月30日、第2期は14年5月1日～11月30日に〒594-8501和泉市役所農林課内「大阪府農空間整備推進協議会写真コンテスト係」へ直接持参するか、郵送

○問い合わせ 同コンテスト係(☎0725・41・1551)





1月の予防接種

乳幼児を対象に3種・2種混合と風しん、ポリオの予防接種、小学校6年生・中学校1年生(13歳未満)にジフテリア・破傷風Ⅱ期の予防接種を次のとおり行います。

- とき
- ▽風しんⅡ 1月7日(月)午後1時45分～3時
- ▽3種・2種混合、ジフテリア・破傷風Ⅱ期Ⅱ 1月23日(水)午後1時45分～3時
- ▽ポリオⅡ 1月29日(火)・30日(水)・31日(木)午後1時45分～3時
- ところ ゆうゆうセンター
- 費用 無料

- 持ち物 母子健康手帳
- その他
- ▽体温は当日、会場で測ってください。
- ▽5歳未満の人で、ひきつけ(けいれん)を起こしたことがある人及びひきつけを起こして1年未満の人は、予防接種を受けにこられる前に健康増進課へご相談ください。
- ▽保護者同伴でお越しください。
- ※予防接種の説明書と予防票は会場に備えています。
- ※個人通知は出しませんので直接会場へおいでください。
- 問い合わせ 健康増進課(☎893・6405)

風しん

- 接種方法 1回接種
- 対象
- ◇生後12か月～7歳5か月(望ましい時期は生後12か月～36か月、麻しん接種後)
- ◇昭和61年4月2日～62年10月1日生まれの中学生
- 右記の人で
- ▽風しんにかかったことのない人
- ▽予防接種・新3種混合Ⅱ別名MMR(風しん・麻しん・おたふくかぜ)の予防接種を受けていない人
- ▽風しんにかかったかどうかの記憶がはっきりしない人

3種・2種混合と私立小学6年生、公立・私立中学1年生(13歳未満)のジフテリア・破傷風Ⅱ期

3種混合は破傷風・ジフテリア・百日ぜき、2種混合は破傷風・ジフテリアの予防接種です。すでに百日ぜきにかかった乳幼児は、2種混合を受けてください。

私立小学校6年生の人を対象に、ジフテリア・破傷風Ⅱ期の予防接種を行います。(公立小学校6年生は学校で集団接種を実施します)

また、13年4月から中学1年生(13歳未満)になった人で、小学6年生の時にジフテリア・破傷風Ⅱ期の予防接種を受けていない人の接種もあわせて行います。

※ジフテリア・破傷風Ⅱ期の予防接種は、13歳になると受けられなくなりますので、ご注意ください。

ポリオ(小児マヒ)

- 接種方法 標準として生後3か月から18か月までに、6週間以上の間隔をおいて2回飲みます。
- ※18か月を過ぎた幼児でも7歳5か月まで接種が受けられます。
- 日程・対象
- 下表のとおり地区別の対象です。住所地の日程にお越しください。なお、体調や都合による日程の変更はかまいませんが、なるべくご協力をお願いします。

ポリオ(小児マヒ)日程

月 日	地区名
1月29日(火)	青山、幾野、私市、私市山手、私部西、藤が尾、星田山手、向井田、寺
1月30日(水)	梅が枝、私部南、妙見東、南星台、星田西、妙見坂、松塚、私部、倉治
1月31日(木)	天野が原町、郡津、東倉治、星田北、星田、森北、森南、神宮寺、傍示

3種・2種混合、ジフテリア・破傷風Ⅱ期の対象と接種方法

	対 象	望ましい年齢・時期	接種方法
3種混合 (黄色の予診票)	I 期初回	生後6か月～7歳5か月	生後6か月～12か月
	I 期追加	～7歳5か月	◆1歳6か月～2歳 ◆I期3回接種終了後1年～1年6か月の間
2種混合 (青色の予診票)	I 期初回	生後6か月～7歳5か月	生後6か月～12か月
	I 期追加	～7歳5か月	◆1歳6か月～2歳 ◆I期2回接種終了後1年～1年6か月の間
ジフテリア・破傷風Ⅱ期(7年3月までⅢ期という名称) (白色の予診票)	11歳～12歳 ◆小学校6年生 ◆中学校1年生 (13歳の誕生日を迎えていない人)	乳幼児期に3種・2種混合の基礎免疫(I期初回・追加)接種を終了している人 ※母子健康手帳の予防接種の欄に3～4か所印を押してあります	1回接種

※予防接種の対象年齢は、救済制度が成り立つ期間としてなるべく長く設定されていますが、できるだけ望ましい年齢の時期に接種を受けてください。

※3種・2種混合・風しんの予防接種は、医療機関でも接種が受けられます。(ただし、小学6年生、中学1年生(13歳未満)のジフテリア・破傷風Ⅱ期、中学生の風しんは除く)乳幼児の3種・2種混合・風しんの予防接種は、ゆうゆうセンターで集団接種を行っていますが、医療機関(『わが家の健康管理』参照)でも無料で接種が受けられます。

直接医療機関に電話などで予約し、母子健康手帳を持参してください。予防接種の説明書・予診票は医療機関に備えてあります。



乳幼児の健診と相談

直接、ゆうゆうセンターへお越しください。

○問い合わせ 健康増進課 (☎893・6405)

4 か月児健診

乳幼児期の発育状態をみるのに大切な時期です。お母さんが日ごろ気になっていることなどの相談に応じます。

○とき 1月8日(火) 受け付け=午後1時~2時
○対象 13年8月16日~9月15日生まれの幼児

1 歳 6 か月児健診

お子さんの健康状態をチェックし、これからの成長を考えて早めに対応していくことが目的です。

生活習慣(しつけ)や食事のこと、日ごろの心配ごとなど、この機会にお気軽にご相談ください。

○とき 1月15日(火) 受け付け=午後1時~2時
○対象 12年6月生まれの幼児

3 歳 6 か月児健診

心やからだがめざましく発達するときです。視力・聴力のチェックも大切です。

○とき 1月9日(水) 受け付け=午後1時~2時
○対象 10年6月生まれの幼児

育 児 相 談

乳幼児についての心配ごとを保健婦(士)・栄養士などが相談に応じます。

保育士もいますので、お母さんも一緒に楽しく遊ばしましょう。

○とき・対象

- ① 12月26日(水) = 1歳以降
 - ② 1月8日(火) = 0歳~1歳児
- いずれも午前9時30分~10時30分

○内 容 育児・栄養(離乳食)・歯科相談など
○持ち物 母子健康手帳、(歯みがき指導を希望する人は、ふだん使っている子どもの歯ブラシ)



1 歳児の歯ッピ教室

はえたてのかわいい歯をむし歯から守ってあげることが、一生自分の歯でおいしく食べるための第一歩です。教室では、日々のむし歯予防が楽しくできるようお手伝いします。

- とき 1月17日(木) 午前9時30分~10時30分
- ところ ゆうゆうセンター2階 親子健康教室
- 対象 1歳児(1月17日現在)
- 定員 10組(予約制)
- 費用 1000円
- 持ち物 母子健康手帳、ふだん使っている子どもの歯ブラシ
- 申し込み・問い合わせ 12月18日(火) 午前9時から健康増進課(☎893・6405)



育児教室

「ぽっぽちゃん広場」

歌や手遊びを中心に、からだを使った親子遊びの仕方をお伝えします。

- とき 1月11日(金)
- ▷ 4~11か月児 午前9時30分~10時30分
- ▷ 1歳~1歳6か月児 午前10時30分~11時30分
- ところ ゆうゆうセンター2階 プレイルーム
- 定員 各15組(予約制)
- 費用 無料
- 申し込み・問い合わせ 12月18日(火) 午前9時から健康増進課(☎893・6405)



総合健診

ゆうゆうセンター

〔40歳以上の人の健診〕 予約が必要

○とき 2月6日(水)・21日(木)

○内 容

▽基本健診 問診・身体計測・聴打診・血圧測定・検尿・血液検査・心電図検査

▽がん検診 肺がん・大腸がん・胃がん・乳がん・子宮がん

※乳がん・子宮がんは、30歳以上の女性です。

▽その他の検診 結核検診・骨粗鬆症検診

○費用 全部受診で男性2500円・女性3000円

○定員 70人



〔16歳~39歳の人の健診〕 予約不要

○とき 2月6日(水)・21日(木)

○内 容 受け付け11午前9時30分~11時

○費用 問診・身体計測・聴打診・血圧測定・検尿・結核検診・血液検査(貧血検査のみ)

○費用 男女とも2000円

〔申し込み・問い合わせ〕

12月21日(金) 午前9時から電話か、直接健康増進課(☎893・6405)

3月以降の総合健診は、毎月広報「かたの」10日号でご案内します。

※費用免除 70歳以上の人、生活保護世帯及び市民税非課税世帯に属する人。

……ご注意ください……

総合健診は年1回(4月から翌年の3月)しか受診できません。また、医療機関で市民健診を受診された人も同じです。平成13年4月1日以降に受診された人は、受診できませんのでご注意ください。



ピヨピヨ離乳食講習会

離乳食をはじめの準備から初期までを中心に、進め方やこの時期の注意点をわかりやすくお話しする30分程度の講習会です。

- とき 1月8日(火)
1回目(午後2時30分～3時)と
2回目(午後3時～3時30分)のどちらか
- ※時間が若干ずれることがあります。
- ところ ゆうゆうセンター2階 プレイルーム
- 対象 2～6か月(13年7月～11月生まれ)の赤ちゃんをもつお母さん・お父さん
- 費用 無料
- 持ち物 母子健康手帳、筆記用具
- 申し込み 当日直接会場
- 問い合わせ 健康増進課(☎893・6405)

- 申し込み・問い合わせ 12月18日(火)から電話か、直接健康増進課(☎893・6405)
- 持ち物 エプロン、三角巾、ふきん2～3枚、母子健康手帳、筆記用具、託児を希望される人は、バスタオルその他必要なもの
- 費用 無料
- 定員 20人(先着順)
- 対象 6～15か月(12年10月～13年7月生まれ)の赤ちゃんをもつお母さん・お父さん
- ところ ゆうゆうセンター3階 調理実習室
- とき 1月18日(金)午後1時～3時30分
- 赤ちゃんの託児を希望される人はお申し出ください。



パクパク離乳食講習会

離乳食は、赤ちゃんがいろいろな食べ物を食べることで、できるような準備する大切な食事です。「毎日メニューを考え、そのつど調理するのは大変!」と思いませんか。大人の食事からとりわけて、赤ちゃん用にちよっと手を加えて簡単に離乳食を作りましょう。家族で囲む楽しい食卓のヒントを、みんな学びませんか。



骨粗鬆症の検診

- あなたの骨は大丈夫ですか? 将来、寝たきりにならないために若いうちから2～3年に一度は、自分の骨の状態を知り、予防に努めましょう。
- とき 1月9日(水)・17日(木)
午前9時30分～10時30分
 - 費用 1000円
 - ※70歳以上・市民税非課税世帯・生活保護世帯は無料です。
 - 対象 市内在住の30歳以上の男女
 - 定員 各回とも20人
 - 申し込み・問い合わせ 12月17日(月)午前9時から電話か、直接健康増進課(☎893・6405)



丈夫な骨をいつまでも骨粗鬆症を予防する調理実習

年をとるとともに、徐々に骨がもろく弱くなっていく骨粗鬆症。ひと昔前までは、一種の骨の老化現象としかとらえられていませんでした。しかし、最近ではさまざまな角度から原因とメカニズムの究明がなされ、その予防法や治療法が進歩してきました。

高齢になってからはもちろんのこと、若いころから十分に骨の健康に気をつけた生活を送ることが骨粗鬆症の発症や進行を予防するのに大切です。できるだけ骨が弱まるのをくい止め、いつまでも若々しく活動的であるためのヒントを調理実習をしながら考えていきましょう。

- とき 1月29日(火)午前10時～午後1時
- ところ ゆうゆうセンター3階 調理実習室
- 定員 先着30人
- 費用 500円
- 持ち物 エプロン、三角巾、ふきん2～3枚、箸、筆記用具、健康手帳
- 申し込み・問い合わせ 12月25日(火)から健康増進課(☎893・6405)



府民健康プラザせどり

問い合わせ 四条曙府民健康プラザ ☎878・1021

- 一般健康相談
- とき 1月8日(火)・22日(火)受付11時～午前9時30分
- 内容 胸部レントゲン・血圧・尿検査など
- ※各検査は有料、診断書はその週の金曜日に発行します。
- 循環器健診II電話予約制
- とき 1月22日(火)受付11時～午前9時30分
- 内容 心電図・血液(肝機能など)・聴力・胸部レントゲン・血圧・尿検査など
- ※各検査は有料、結果報告書は2週間後に発行します。
- HIV抗体血液検査・梅毒血清血液検査
- とき 1月8日(火)受付11時～午前9時30分
- ※一部有料、結果は1週間後の火曜日以降に通知します。
- 骨髄ドナー登録II電話予約制
- とき 毎週火曜日 受付11時～午前10時30分
- このころの健康相談II電話予約制
- 内容 このころの病(精神疾患・アルコール依存症・老人性痴ほうなど)についての相談
- 結核相談II電話予約制
- 内容 結核患者・家族の健康相談
- 難病相談II電話予約制
- 内容 特定疾患などの難病患者・家族の相談
- 住まいの衛生相談
- 内容 飲み水・室内空気環境 衛生害虫などの相談

新 New Arrival 着図書



○問い合わせ
倉治図書館(☎891・1825)か、
青年の家図書室(☎893・4881)

…… 児童書 ……

ウーフとツネタとミミちゃんと
神沢利子 ポプラ社
七本の焼けイチョウ
日野多香子 くもん出版
ねんねんねん
あまんきみこ 小峰書店
おひさまはどこから？
アッティリオ・カッシネリ ひかりのくに
クラマはかせのなぜ
山中恒 偕成社
かえるくんのとくべつな日
マックス・ベルジュイス セーラー出版
雪のにおい
高林潤子 学習研究社
むしたちのうんどうかい
得田之久 童心社
おれたちゃ映画少年団
横山充男 文研出版
ガラスのうま
征矢清 偕成社
くつがあつたらなにをする？
ピアトリス・シェンクドゥ・レニエ 福音館書店
たのしい森のそめものやさん
岡野薫子 ポプラ社

えぞふくろうのみみ
手島圭三郎 リブリオ出版

たわし
井上洋介 小学館
ハッピーファミリー
魚住直子 学習研究社
でこちゃんどらすたくん
つちだのぶこ PHP 研究所
ナマケモノネムタのおつかいみちくさは
やっぱりたのしい！
井上・ヒサト ポプラ社

…… 一般書 ……

週末2日できちゃうマフラーと帽子
成美堂出版編集部 成美堂出版
日本経済生か死かの選択
リチャード・クー 徳間書店
おうちでできる即効若返り術
こたえてちょーだい！ フジテレビ出版
童話の国イギリス
ピーター・ミルワード 中央公論新社
司馬遼太郎が愛した「風景」
芸術新潮編集部 新潮社
ツチケンモモコラーゲン
さくらももこ 集英社
日本の生きもの図鑑
講談社
虚竹の笛
水上勉 集英社

拾って楽しむ紅葉と落ち葉
平野隆久 山と溪谷社
探して楽しむドングリと松ボックリ
平野隆久 山と溪谷社
とらちゃんの日常
中島らも 文藝春秋
新・資本論
大前研一 東洋経済新報社
作っておいで→すぐ、ご飯
新井明子 文化出版局
マラトン
塚本青史 幻冬舎
昨夜お会いしましょう
田口ランディ 幻冬舎
娘から父・丹羽文雄へ贈る朗らか介護
本田桂子 朝日新聞社
アリとニノ
クラン・サイド 河出書房新社
狂牛病ショック
石原洗一郎・鹿野司 竹書房
掛けムダのない生命保険と年金の
入り方・見直し方
浅田里花・内藤眞弓 日本実業出版社
もの忘れをなくす50の生活習慣
大島清 ベストセラーズ
新・おくのほそ道
俵万智・立松和平 河出書房新社

《心の窓》 人権 作文

file.121

漢小百合さんは、小学校三年生の終わりに、北九州盲学校に転校しました。先天性緑内障という病気だったからです。

小百合さんは中学部一年生のときに、失明してしまいました。小百合さんはとても絶望していました。でも家族が支えてくれ、あることがきっかけとなって、スポーツに力を入れるようになりました。盲導犬に関心を持ったお父さんは、盲導犬借り受け願い書を提出してくれました。そして盲導犬カンナとの出会い。「カンナ、カム！」この小百合さんの声で、カンナとの一か月共同訓練が始まりました。一か月の共同訓練を終えて、小百合さんがカンナと共に自宅へ帰り、毎日を過ごしているとき、何とお父さんが

病気になる、入院してしまったのです。

小百合さんは、お父さんに元気になってほしくて、カンナといっしょにロードレースに出場することを決めました。ところが、ロードレースを一か月後にひかえたある日、お父さんは死んでしまったのです。でも小百合さんは毎日練習して、本番をむかえました。

いよいよ小百合さんのスタートです。先導者と伴走者がささえられながら、小百合さんが走り出しました。グラウンドを一周半し、けやき通りを走りぬけゴールイン！「三十分五秒！」記録係の声がひびきわたりました。お父さんの死をのりこえて、五キロを走りきった漢小百合さんは、とても強い女性だと思えます。カンナも、小百合さんにこたえてよく走ったなあと感じています。



「小百合がんばれ！カンナがんばれ！」

私市小6年
いづか みほ
飯塚 美帆さん



募集

交野社交ダンス同好会水曜クラス

毎週水曜日午後6時30分～9時20分(初級は7時20分まで)、ゆうゆうセンター4階多目的ホール。対象は市内在住、在勤の人20人。入会金2,000円。月会費2,500円。講師は日本ダンス教師連盟A級プロの藤戸哲仁さん。申し込みは直接会場か、電話で山本さん(☎892・0662)問い合わせは山本さん

新日本婦人の会交野支部赤ちゃん小組

火曜日午前10時30分～正午、市内の公共施設。赤ちゃん体操、リズムあそびなど。対象は3～12か月の赤ちゃん20人。入会金100円。月会費1,100円。申し込み・問い合わせは電話で原田さん(☎891・8098)か、西野さん(☎891・9630)

3B体操星田教室

水曜日午前10時30分～正午、星田出張所3階Cホール。ストレッチからリズム体操。対象は市内在住の女性。入会金2,000円。月会費3,000円。講師は長谷川通子さん。申し込みは当日直接会場。問い合わせは山田さん(☎891・9157)

市制施行30周年記念
アフリカ探検隊

アフリカ探検隊では、セネガルへ持っていくメッセージ(絵や折り紙、手作りのおもちゃも含む)を募集しています。メッセージにはお名前を記入して

(住所、電話番号は任意)ください。あまり重い物や大きな物をご遠慮ください。送りは〒576-8799 交野郵便局止め「アフリカ探検隊 香川宛」直接持参の場合は12月16日(日)1時にゆうゆうセンター。問い合わせは香川さん(☎090・9602・0613 e-mail:CYB05776@nifty.com)



善意銀行

交野市社会福祉協議会の善意銀行に次のみなさんから預託していただきました。
◇星田の金山好美さんからお地蔵さんのさい銭3,732円
◇私部の願野タキ子さんから亡夫の香典の一部50万円。(うち30万円は交野市身体障害者福祉会へ。10万円は交野市障害児(者)親の会へ)
◇松塚の岡本功さんから2万円

○大阪府シルバー110番
○14年3月まで○

大阪府シルバー110番では、高齢者ならびに家族から、日常生活にかかわる一般的な相談をはじめ、健康・保健、法律、税金、年金・保険など専門的な相談に応じています。直接来られての相談もできます。相談は無料。

※法律、税金、年金・保険の相談は事前予約が必要です。1人30分以内。

○申し込み

相談専用電話
☎06・6875・0110

○相談日

◇生活一般相談
毎週月曜～金曜日午前9時30分～午後5時

◇健康保健相談

毎週月曜・水曜・金曜日午後1時～3時(内科医・看護婦が対応)

◇法律相談

12月17日、1月7日・21日、2月4日・18日、3月4日・18日午後1時30分～4時(弁護士が対応)

◇税金・年金保険相談

2月1日午後1時30分～3時(税理士、社会保険労務士が対応)

○問い合わせ

大阪府立老人総合センター
(☎06・6876・0031)

ネコの引き取り

- [年末] ▷豊能、三島、北河内府民センタービル(12月25日まで)
▷中河内、南河内、泉北、泉南府民センタービル(12月26日まで)
 - [年始] ▷豊能、三島、北河内府民センタービル(1月8日から)
▷中河内、南河内、泉北、泉南府民センタービル(1月7日から)
- 問い合わせ 大阪府食品衛生課獣医務グループ(☎06・6941・0351)

イヌの引き取り

○問い合わせ 四條畷保健所(☎878・1021)

俳句

交野俳句会

暮れ方は空見るならひ渡り鳥
粧へる伊吹嶺雲をぬぎにけり
いさかへる子のなぎ倒す曼珠沙華
家居して安養の日々菊薫る
樹の声の降るがごとくに木の葉散る
旅愁ふと月の明るき宿の窓
泉境の頂き見えて霞網
いねかりのジューズを運ぶ三歳児

天野が原町 吉田 松枝
天野が原町 福地 朝子
私部 木倉 美枝
私部 長野 美枝
郡 谷 美枝
倉 厚主 一江
幾野 井上 岩雄

短歌

黄昏の山寺より響く鐘の音に鉞を収めて畦道戻る
朝露に足ぬらしつつ散歩する足の軽さに年を忘れて

私市山手 磯ノ上 明
倉治 奥野 茂野

川柳

句題「順」

お隣にすれば良かったレジの列
家事こなす手順に生きたる里の母
あどけない童らも順待つ特売日
従順が何時の間にやら舵を取り
これだけは順はないよと先立つ娘
一つずつ若返ろうかバースデー
禅譲という名のたらひよく回る
順不同断るわりに並んでる

交野川柳会
郡津 中野 澄子
星田山手 長谷川 玉枝
私部 原田 和子
星田山手 藤本 克子
私市 南 サヨ
松塚 横田 寿美子
郡津 笹沼 遊峰
星田山手 大原 範子
さくららの会

句題「有難とう・理想」
闘病二年おおきに言うて義母は逝き
老いてなお元氣な親に感謝する
謝辞おぼえ中国の旅さそわれる
子のくれたカーネーションの水をかえ
嫁ぐ娘と理想を語る秋夜長
ありがとうこの言葉しか浮かばない

天野が原町 勝山ちえ子
私市 今井千恵子
私市 嶋澤幸八郎

文芸作品の投稿について
広報かたのには、偶数月の10日
号に俳句、川柳、短歌を掲載してい
ます。

なお、無記名及び匿名の作品は掲
載できませんので、投稿の際は住
所、氏名を必ず記入してください。
また、一人でも多くの人の作品を掲

載するために一人一作品と限定さ
せていただきます。ご理解をお願
いします。
○問い合わせ 総務課

俳句は交野俳句会の井上岩雄選、
川柳は交野川柳会が笹沼遊峰選、さ
くらの会が岡田慶子選です。



催し

みんなのひろば

社交ダンスパーティー

12月16日(日)午後1時～4時、ゆうゆうセンター4階多目的ホール。ゲストに西部B級根上裕司さんと早苗さんを招く。定員100人。参加費1,000円。主催はダンスサークル交野エレガンス。申し込みは当日直接会場。問い合わせは石井さん(☎891・4657)

初春のお伊勢参り

1月16日(水)午前8時、N T T交野前をバスで出発。雨天決行。西名阪道-伊勢道-外宮・内宮-二見町。定員は先着45人。参加費3,500円。主催は史跡・古社寺をめぐる会。申し込み・問い合わせは坂本さん(☎891・8210)

ボーイスカウト入隊希望者クリスマス会

12月23日(日)午後1時～4時、倉治公民館ホール。定員100人。主催はボーイスカウト交野第3団。申し込みは当日直接会場か、望月さん(☎892・2212)。問い合わせは望月さん

クリスマスコンサート

12月12日(水)午前10時～11時30分、ゆうゆうセン

☎ 電話案内 ☎

市役所	☎892・0121
星田出張所	☎891・2031
ゆうゆうセンター	☎893・6400
水道局	☎891・0016
水道サービス株式会社	☎894・0105
下水道課	☎893・1197
環境第1課(ごみ)	☎892・2471
環境第2課(し尿)	☎892・2472
リサイクル推進室	☎893・8651
青年の家	☎892・7721
星の里いわふね	☎893・3131
星田西体育施設	☎893・7721
第1児童センター	☎893・1144
いきいきランド交野	☎894・1181
倉治図書館	☎891・1825
文化財事業団	☎893・8111
あいあいセンター	☎891・9955
いきものふれあいセンター	☎893・6520
こどもゆうゆうセンター	☎892・3077
ボランティアセンター	☎894・3737
シルバー人材センター	☎893・0430
消防本部・署	☎892・0119

ター4階交流ホール。テーマは「クリスマスの喜びをあなたに」。定員500人。入場料300円(会場でチケット発売)。問い合わせは川原田さん(☎892・7796)



スポーツ

硬式テニス初心者大会

10月28日(日)、私部公園テニスコートで開き、約40人が参加して熱戦を展開しました。主催は交野市テニス連盟。上位の成績は下記のとおり。敬称略

◇男子ダブルス

①渋谷嘉男(松塚)守安淳暢(私市)②山本博文(関西創価高)谷村慎一(同)

◇女子ダブルス

①橋本綾乃(私部)高岡敏恵(松塚)②小宮智子(郡津)藤田久恵(幾野)

第2回連盟杯ダブルス卓球大会

10月28日(日)、いきいきランド交野で110人が参加して開催しました。主催は交野市卓球連盟。上位の成績は下記のとおり。敬称略

◇混合ダブルス

①田中靖章(星田)藤原安子(幾野)②奥山祈代次(私部西)奥山美千恵(同)

◇男子ダブルス

①奥山祈代次(私部西)北島和平(倉治)②井戸和司(向井田)滝下重一(森南)

◇女子ダブルス

①鉄谷豊子(向井田)郷田弘恵

(松塚)②奥山美千恵(私部西)木全文子(郡津)



ハイキング

鷲羽山から下津井へ

12月16日(日)午前7時10分、河内磐船駅集合。雨天中止。JR大阪-児島-展望台-瀬戸大橋ふもと-下津井。6*。交通費(青春キップ)2,610円。参加費200円、保険料を含む。主催は野歩会。問い合わせは吉原さん(☎892・3928午後7時～9時)

竜王が住む鏡山

1月19日(土)午前8時、河内磐船駅集合。雨天中止。JR近江八幡からバスで大谷池-鳴谷池-鏡山頂上-近江八幡駅。交通費約2,000円。参加費200円。弁当、雨具持参。主催は交野ちょっと行く会。問い合わせは成田さん(☎891・4013)



松原越え施福寺へ

1月26日(土)午前8時、河内磐船駅集合。雨天中止。JR和歌山線笠田駅-平一七越峠-千本杉峠-施福寺-槇尾山バス停。交通費(青春キップ)2,300円。参加費200円。弁当、雨具持参。主催は交野ハイキング同好会。問い合わせは成田さん(☎891・4013)

やる気のある企業応援します!

経営革新支援法は、中小企業の経営革新(新商品の開発・生産や新役務<サービス>の開発・提供、新たな生産方式の導入などの取り組み)を支援します。

支援内容は、経営革新計画の承認を受けた中小企業者は、低利融資制度、補助金制度、税制の特例などの各種支援策が活用できます。

○問い合わせ

大阪府商工振興室経営支援課経営革新グループ
(☎06・6941・0351)



研 (やげん)

風邪の季節が到来しました。風邪には、うがいや十分な睡眠時間の確保が肝心といいますが、それでも治らない場合は医者の手当てや薬に頼ることになります。

中国医学は漢方と呼ばれ、生薬をいろいろ組み合わせ、丸・散・湯薬として患者に処方されます。時代劇の中でしか見られなくなった薬研は、漢方薬だけでなく花火の焰硝(えんしょう)製造などにも用いられた道具です。船底形に窪ませた鉄の容器の中に薬草などを入れ、取っ手のついた円盤形の薬研車を前後に押し付けるように動かして使用します。



◎昔の道具を探しています◎

文化財事業団では、日常生活の道具を集めています。家の建て替え、掃除などで不用になった昔の道具・衣類・おもちゃ等々。また、古いアルバムに写っている失われ行く昔の記録などの収集にご協力ください。

○問い合わせ 文化財事業団

(☎8933・8111)



斗 (し) 熨 (の) 火 (ひ)

現代のアイロンがけは、温度調節が自在ならスチームだってお手なもの。布の種類を問う必要もなければ、焦げてしまつて大慌てということもほとんどないのではないのでしょうか。

このアイロンも元をたどると底が平らな円筒形の入れ物で、この中に炭火を入れ、その熱を利用して布に押し付け、しわ伸ばしや裁縫のあとの仕上げを行ったものでした。やがて「火アイロン」と呼ばれる現在のようなアイロン形をした入れ物に炭火を入れて使うアイロンが出現し、この火熨斗は姿を消していきました。

民具のへや公開

毎月第2日曜日午前10時～午後3時、教育文化会館(倉治図書館南隣)で、市民から寄贈していただいた民具(約200点)の公開展示を行っています。

休日のひととき、民具のへやでタイムトリップしてみませんか。

○問い合わせ 文化財事業団

(☎8933・8111)

広報

かたの

(No.564)

2001年12月10日

編集と発行 交野市役所総務課

〒576-8501 大阪府交野市私部1丁目1番1号 ☎072-892-0121

ファクス072-891-5046 テレホンサービス ☎072-892-1599

url <http://www.city.katano.osaka.jp/>

R100
古紙配合率100%再生紙
を使用しています