



もくじ

市民フォーラム

みんなで楽しむ！
わいわいがやがやまちづくりのすすめ

2

介護保険

65歳以上の人の介護保険料が変わります

3

学習	4- 5
スナップ	6- 7
暮らし	8-10
みんなのひろば	11
5月の相談室	12

5/10

みんなで楽しむ！
わいわいがやがや
まちづくりのすすめ

～市民が主役のまちづくりに向けて～ (土)

市民フォーラム



「こんにちは、坂本顕と申します。まちづくりフォーラムにパネラーとして参加！（なぜ私が？）という思いなんです。交野市に引越したいな〜と思ってもらえるような、まちになると思いますね。よろしくお願いたします」

パネラー さかもと あきら 坂本 顕さん

ライター(朝日放送)
いわふね作業所指導員

演劇活動(The Stone Age)など多彩な顔をもつ。21世紀カウントダウンイベントやワールドカップ応援イベントなどを企画実現。最近では2002年交野市長選挙立候補予定者公開討論会を実現。藤が尾在住。



「高齢化、核家族化の進んだ中にある。誰も助けてあげない、協力しあえない、安心して生活できる社会であってほしい。そんな思いでボランティア活動をしています」

パネラー くりはら きみこ 栗原清美子さん

交野市ボランティアグループ
連絡会 会長

1977年自主団体として交野市ボランティア協会を30人ほどの人たちと結成。障害者の支援活動を始める。1994年社会福祉協議会に交野市ボランティアセンターが設置されたのを機会に交野市ボランティアグループ連絡会と名称変更し、1996年から会長に就任。主に体の不自由な人の外出介助や交流、介護衣料製作のグループで活動。妙見坂在住。



パネラー すずき てるお 鈴木映男さん
財団法人 日本建築総合研究所
常任理事・事務局長
元大阪府建築部副理事

大阪府職員時代から一貫して建築行政にかかわり、府下各自治体の指導に携わるなど、まちづくりに造詣が深い。平成11年9月から本市総合計画審議会会長。星田西在住。



コーディネーター ひさ たかひろ 久 隆浩さん
近畿大学工学部土木工学科助教授

生活者の視点に立った、まちづくり・都市計画などの研究・実践を行っている。八尾市、豊中市など多数のまちづくりにかかわり、市民主体のまちづくり、環境づくりに積極的な支援活動を展開している。

市では、下記のとおり「まちづくり市民フォーラム」を開催します。まちづくりはもともと日常的なもので、井戸端会議のように気軽に情報を交わし、知恵を出し合って進めていくものです。そうしたまちづくりを実践されている久先生をお迎えして、「協働のまちづくり」について一緒に考えてみませんか。参加申し込みは不要です。多数の参加をお待ちしています。手話通訳もありません。また、2歳から就学前までの幼児を一時保育します。希望される人は、事前に申し込んでください。
○問い合わせ 市民活動推進課

- とき 5月10日(土) 午後2時開会
- ところ ゆうゆうセンター4階 交流ホール
- 内容(出席者の敬称略)
 - ◇主催者あいさつ 市長 中田 仁公
 - ◇基調講演 「みんなで気軽にまちづくり 『まちづくりラウンドテーブル』」
 - 講師 近畿大学助教授 久 隆浩
 - ◇パネルディスカッション
 - コーディネーター 久 隆浩
 - パネラー 栗原清美子(市民)
 - 坂本 顕(市民)
 - 鈴木 映男(総合計画審議会会長)
 - 中田 仁公(市長)
 - 司会進行 久保田洋一(関西総合研究所)

介護保険

65歳以上の人の介護保険料が変わります

第1号被保険者(65歳以上の人)の介護保険料

第1段階	第2段階	第3段階	第4段階	第5段階
生活保護受給者、 老齢福祉年金受給者(市民税非課税世帯)	世帯全員が 市民税非課税	本人市民 税非課税	本人市民税課税 で合計所得金額200万円未 満	本人市民税課税 で合計所得金額200万円 以上
基準額×0.5	基準額×0.75	基準額	基準額×1.25	基準額×1.5
20,490円	30,735円	40,980円	51,225円	61,470円

※保険料第4段階、第5段階の基準所得金額が15年度から200万円に変わりました。

特別徴収(年金天引きで納める人)

単位：円

段 階	仮算定期間					本 算 定 期 間							年 間
	4月	5月	6月	7月	8月	9月	10月	11月	12月	1月	2月	3月	
第1段階	3,200		3,200		3,200		3,690		3,600		3,600		20,490
第2段階	4,800		4,800		4,800		5,535		5,400		5,400		30,735
第3段階	6,400		6,400		6,400		7,380		7,200		7,200		40,980
第4段階	8,100		8,100		8,100		9,125		8,900		8,900		51,225
第5段階	9,700		9,700		9,700		10,970		10,700		10,700		61,470

※前年の所得が確定した7月に本算定(年間保険料の決定)しますが、仮算定期間(4月・6月・8月)は前年度の2月分(15年2月)と同額を納めていただきます。

普通徴収(納付書、口座振替等で納める人)

単位：円

段 階	仮算定期間					本 算 定 期 間							年 間
	4月	5月	6月	7月	8月	9月	10月	11月	12月	1月	2月	3月	
第1段階	1,600	1,600	1,600	2,090	1,700	1,700	1,700	1,700	1,700	1,700	1,700	1,700	20,490
第2段階	2,400	2,400	2,400	2,735	2,600	2,600	2,600	2,600	2,600	2,600	2,600	2,600	30,735
第3段階	3,200	3,200	3,200	4,180	3,400	3,400	3,400	3,400	3,400	3,400	3,400	3,400	40,980
第4段階	4,000	4,000	4,000	4,825	4,300	4,300	4,300	4,300	4,300	4,300	4,300	4,300	51,225
第5段階	4,800	4,800	4,800	5,470	5,200	5,200	5,200	5,200	5,200	5,200	5,200	5,200	61,470

※前年の所得が確定した7月に本算定(年間保険料の決定)しますが、それまでの間は、前年度介護保険料段階を基に決定した保険料を納めていただきます。

介護報酬が変わります

【主な見直し概要】

- 訪問介護(ホームヘルプサービス)
「身体介護」と「家事援助」が混在した「複合型」が廃止され、「家事援助」が「生活援助」となり、また、全体として報酬単位が変わりました。
- 通所介護(デイサービス)・通所リハビリテーション(デイケア)
報酬単位が変わり、8時間を超える利用(10時間未満)も介護保険の対象となりました。
- 介護保険施設(特別養護老人ホーム・介護老人保健施設・介護療養型医療施設)
報酬単位が変わります。また、入所者の個性が尊重されプライバシーが確保された個室と、少人数の家庭的な雰囲気の中で生活できるスペースを備えた小規模生活単位型特別養護老人ホームで行われるユニットケアが、新たに介護保険の対象になりました。
- このほかにも一部の他のサービスが変わりました
変更内容はサービスの種類や個々のケースごとに異なりますので、詳しくは担当のケアマネジャー(介護支援専門員)、サービス提供事業所、市の介護保険課までお問い合わせください。

4月から、介護の質の向上と効率を図り、在宅重視・自立支援という制度創設の理念と今後のあるべき姿の実現に向けて、また、個々の利用者ニーズに対応した、きめ細かく満足度の高いサービスが提供されるよう、サービスの質の向上に重点を置いた介護報酬の見直しが行われました。
介護報酬の変更にもない介護サービスを利用する際の自己負担分(1割分)も変わります。

要介護認定の調査項目数を変更
要介護認定を適切に行うため、調査項目数が85項目から79項目に見直しされ、4月1日から変わりました。
現在、要介護認定を受けている人は、次回の更新申請のときから変わります。

介護保険制度では、65歳以上の人(第1号被保険者)の保険料は、3年ごとに改定され、平成15年度はその改定の年となっています。15年度から17年度の介護保険料は、14年度までと比べ平均6%の増となります。
みなさんに納めていただく介護保険料は、公費とともに介護保険事業を運営していくうえで、大切な財源となっています。

○問い合わせ 介護保険課(☎8933・6400)

15年度標準月別介護保険料
右の表は、標準的な月別・段階別の介護保険料を示しており、年度途中に資格を取得した場合、また、保険料段階の変更があった場合は、若干異なります。

学習

往復はがきの記入例

576-□□□□

申込者住所
申込者氏名 様

①住所
②氏名(ふりがな)
③年齢
④性別
⑤電話番号

576-8501

交野市私部
交野市役所農とみどり課
「花と緑のボランティア
育成講座」係行

何もしらないで
ください

花と緑の ボランティア育成講座

市では、市街地の緑の創出をめぐり、花と緑のボランティア育成講座を開きます。

草花や樹木の特性、園芸の知識や技術などを学び、講座を修了された人には、花苗づくりなどの活動をはじめ、地域での花と緑のまちづくりのリーダーとして活躍していただきます。

- とき・内容 下表
- ところ 私部公園管理棟会議室ほか
- 対象 市内在住の18歳以上の男女
- 定員 20人
- ※応募者多数の場合は抽選のうち、5月16日(金)までに決定

フィールドワーク

「桓武天皇と交野が原」

- とき 5月14日(水)午前9時30分～午後2時30分
- 集合場所 青年の家 駐車場
- コース 天野川―百済寺―杉本神社―交野山―倉治公園―機物神社(マイクロボス利用)
- 内容 市内の史跡を訪ね、自然との共生について考える
- 定員 先着25人
- 参加費 500円
- 持ち物 弁当、お茶、雨具
- ※歩きやすい服装でお願いします。

- 講師 交野自然調査会 辻 昌美さん
- 主催 交野市女性と文化の集い
- 申し込み・問い合わせ 4月30日(水)午前9時から電話で同集い事務局(人権政策室)



- し、通知します。
- 参加費 500円(教材資料など)
- ※教材によっては、別途費用が必要な場合もあります。
- 申し込み 往復はがきに住所・氏名・年齢、性別・電話番号を記入し、5月9日(金)〈消印有効〉までに〒576-8501 交野市私部1-1-1 交野市役所農とみどり課「花と緑のボランティア育成講座」係
- 問い合わせ 農とみどり課

花と緑のボランティア育成講座日程

とき	内容
① 5月27日	種まきから始める園芸の基礎
② 6月10日	育苗技術と草花の特性
③ 7月 8日	植物保護・病虫害の防除
④ 8月12日	観葉植物の栽培管理
⑤ 9月 9日	樹木の管理
⑥ 10月14日	土と肥料の知識
⑦ 11月11日	球根植物の栽培管理
⑧ 12月 9日	迎春用植物の寄せ植え
⑨ 16年 1月13日	樹木の整枝とせん定①
⑩ 2月10日	樹木の整枝とせん定②
⑪ 3月 9日	花壇計画と植え付け

※いずれも、火曜日で午後1時30分～4時です。

※日程と講座の内容を変更することもあります。

憲法週間記念行事市民講座

「日常生活における 法律相談あれこれ」

大阪弁護士会では、毎年、憲法記念日を中心として、国民に憲法に対する理解を高め、あわせて人権尊重の意

- 識を啓発する目的で、講演を行っています。
- とき 5月16日(金)午後1時～3時
- ところ あいあいセンター
- テーマ 日常生活における法律相談
- 定員 先着100人
- 参加費 無料
- 講師 弁護士 藤井 薫さん
- 申し込み 当日直接会場
- 問い合わせ 人権政策室



藤井 薫さん

学習

プラネタリウムの

新番組「フレンズ」

オリジナル 高倉健さんの著『南極のペンギン』

星の里いわふねのプラネタリウムでは、5月25日(日)から、新番組「フレンズ」を投影します。
「フレンズ」は、俳優・高倉健さんの著『南極のペンギン』が挿入されたプラネタリウムオリ



ジナル番組です。本には、ペンギンの命も人間の命も、そして地球の命も同じように重く、尊いものであることが書かれており、物語からは、人間のやさしさ、命の尊さなどのメッセージが伝わってきます。
もちろん、高倉さんが番組中の朗読を担当されます。この機

プラネタリウム 休館

5月19日(月)から24日(土)まで、番組入れ替えのため、休館します。

○問い合わせ 星の里いわふね(☎893・3131)

会にぜひご覧ください。
○問い合わせ 星の里いわふね(☎893・3131)

芝垣教授の明るく 笑いのある講座

テーマ「見参！宮本武蔵 その人生と五輪書」

○とき 5月16日(金)午前10時30分～正午

○ところ あいあいセンター

○テーマ 「見参！宮本武蔵 その人生と五輪書」

○定員 先着100人

○参加費 500円

○講師 摂南大学教授

芝垣哲夫さん

○主催 交野市人権啓発推進協議会

○申し込み 同協議会(人権政策室内)へ電話892・0121か、ファクス891・5046

○問い合わせ 人権政策室



○問い合わせ 人権政策室

青少年指導員会は、3月16日(日)、年度末パトロールを行いました。指導員30人が4ブロックに分かれて市内を巡回、協力店に立ち寄り、青少年に関する貴重な情報を聞かせていただきました。

それによると、どのブロックでも中高生の万引きが後を絶たないようでした。ある店では、万引きを発見しても内々に対処されることがあるそうです。

以前、川崎市の書店で、中学3年生が本を万引きしたの注意され、逃げる途中、踏み切りで電車にはねられて死亡する事件がありました。当時、大きな反響を呼んだので記憶されている人もいるでしょう。

この事件とは別に、どの店でも、万引きの現場を発見しても少年たちの将来や店の信用などを考え、その対応に苦慮されています。悪いことには毅然とした態度で臨まなければならないのは、当然のことですが、ただ行き過ぎないように配慮することも大切ではないでしょうか。ある店の店主によると、万引きをする人は、表情や動作を見ればわかるそうです。

青少年コーナー

年度末パトロールを終えて

そのような客が店に来ると、それとなく近づいたり、時には話しかけたりして犯意をそらすようにしているとのことでした。

また、コンビニの店長は、中高生がたむろしているのを見かけたら「こは、ゴミ捨て場と違うねんで。みんなが利用する場所やからキレイにしてや」などと言って、根気よく、柔軟に対応しているというので、大変参考になりました。

私たち青少年指導員会がめざしている、青少年の健全育成のための声かけ、話しかけと同じように、お店の人たちも子どもたちのことを思い、心を砕いておられるのです。

万引き、ひったくり、喫煙などについて、周りの大人がどのように接していくかが健全育成と非行防止のキーポイントなのです。小欄でも度々広報しているように、子育ての基盤は家庭であり、大人が模範を示すことが大切です。

○問い合わせ 青少年育成課(☎892・7721)



3月末の市の人口 (前月比)	3月の
人口 78,331人 (-304)	火災と救急
男 38,239人 (-175)	火災 3件
女 40,092人 (-129)	救急 179件
世帯数 27,946 (-103)	

男女共同参画フェスティバル

3月12日(水)、あいあいセンターで、市と交野市女性と文化の集いの主催で男女共同参画フェスティバル・パートⅡが開かれました。

講師の追手門学院大学教授・善積京子さんが「スウェーデンのパートナー関係と家族」をテーマに、日本とは異なった家族観や生活基準などについて講演。自己責任が大切な社会であることが紹介されました。

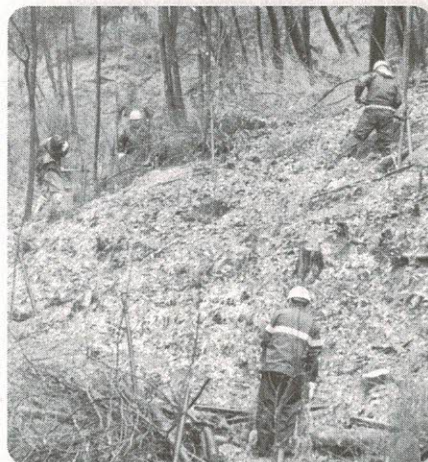

里山の緑を取り戻そう

3月15日(土)、石仏の道で、三和みどり基金によりツツジやアジサイなどの花木約300本が植栽されました。

昨年、不審火で消失したハイキングコースの緑を再現させようと、交野里山ゆうゆう会と市職員23人が奉仕をかって出て、雨のなか作業をしました。

春を呼びいけ花展

3月15日(土)から8日間、青年の家で、茶華道協会主催の茶華道協会ロビー展が開かれました。

今回は、師範の作品が中心で、前期・後期に分けて計50点が展示され、訪れた市民は、見事な作品に「春の息吹」を感じていました。



生涯学習大学で体育講座

3月8日(土)・15日(土)・22日(土)、生涯学習大学の体育講座(3コース)が、いきいきランド交野などで延べ96人が参加して開かれました。

「気功」「身体の歪みの矯正とけがの予防」「ニュースポーツ・ファミリーバドミントン」の講座があり、参加者たちは「体を動かすことで健康を維持していきたい」と話していました。



生駒山系 ハイキングガイド 『いっしょまっぶ』

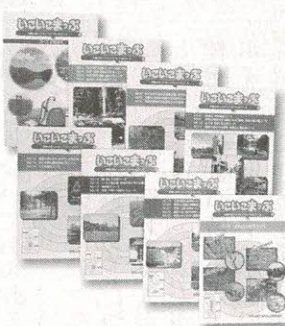

生駒山系広域利用促進協議会では、生駒山系のハイキングガイド『いっしょまっぶ』(写真)の改訂版を作成し、販売しています。

○内容 生駒の四季折々の自然体感、歴史散策からレクリエーションなどブ

ファミリー向け、健脚向

けまで全24のハイキン

グコースを収録

○価格 1セット(8冊)500

円

○販売場所 市役所別館1階農と

みどり課、いきものふ

れあいセンター

※郵送の場合は、1セットにつき

郵便小為替500円分と切手2

00円分を同封し〒544018

570「大阪府 緑整備室 自

然公園グループ」

○問い合わせ 農とみどり課



新しい門出に拍手

市内の各小学校で、3月18日(火)、卒業式が行われました。

星田小学校では、卒業生59人全員で、入学から卒業までのさまざまな出来事を順を追って発表し、思い出のいっぱい詰まった6年を振り返っていました(写真上)。

長宝寺小学校では、68人が巣立ちの日を迎え、ステージの上で校長先生から卒業証書を受け取ったあと、元気よく「中学へ向けての決意」を一言ずつ発表しました(写真右)。



手作りバイキングでお別れ会

3月14日(金)、わかば保育園で、卒園記念のお別れ昼食会がありました。

3歳～5歳児が手分けしてビスケットのカナッペ、おにぎり、サンドイッチなどを作り、大きなテーブルの上に並べて準備を終え、自分の皿に取り込んで「いただきます」の声のあと、おいしそうに食べていました。



あさひ幼稚園で卒園式

3月20日(木)、あさひ幼稚園で卒園式があり、48人が巣立ちました。

堂々と胸を張って、園長先生から卒園証書を手にする子どもたちの姿に、付き添いのお母さんたちは胸を熱くしていました。



お年寄りの介護を体験

3月27日(木)、逢々館かたので、在宅介護支援センター主催の介護体験講座が開かれ、倉治・交野両小学校の5・6年生5人が受講しました。

保健施設でのお年寄りの生活の様子を学ぼうというもので、入浴前後の着脱や洗髪の手伝い、車いすの操作などを体験しました。

お詫びと訂正

広報「かたの」4月10日号18頁掲載の「循環型社会をめざして」繰り返し活かそう限りある資源「リサイクル運動」に参加しようの「廃油回収日に誤りがありました」。

誤りは、「6月23日」で、正しくは、「6月21日」です。
深くお詫びして訂正いたします。



15年度就学援助制度

市教育委員会では、経済的な理由により就学が困難な児童・生徒の保護者に対し、学校でかかる費用の一部を援助します。

14年度に援助を受けていても、15年度の申請が必要です。援助を希望される保護者は、必ず申請してください。

○対象 14年中(1月～12月)の世帯全員の所得が認定基準以下で、生活が不安定で児童生徒の学習にかかる費用の支払いに困っている家庭

○援助費目

学用品費・給食費・校外活動費・修学旅行費・医療費

※ただし、医療費は学校で医療券の交付を受け、治療を受けた人に限ります。

○申し込み 5月23日(金)までに、申請書に必要事項を記入し、児童・生徒が通学している学校へ提出してください。なお、申請用紙は各学校で配布します。

○問い合わせ 市教育委員会学務課(☎810・0522)

せん定枝リサイクル堆肥無料配布

せん定枝リサイクル堆肥の無料配布を行います。できるだけ多くの市民に行き渡るよう「はがき」による予約受付をします。

○とき

5月23日(金)

▷午前(10時～正午)

▷午後(1時～3時)

※雨天の場合は5月30日(金)に延期します。

○ところ

私部公園臨時駐車場(交野高校前)

○応募方法

往復はがきに住所、氏名、電話番号、希望時間帯(午前・午後・どちらでもよいの別)と返信欄に本人の住所、氏名を記入し、5月9日(金)〈消印有効〉までに〒576-8501 交野市役所土木建設室道路係まで送ってください。折り返し、返信はがきに希望時間帯を記載した堆肥引換券をお送りします。

※応募は1世帯1枚、堆肥2袋まで、当日指定時間帯に取りに来られる人に限ります。当日引換券のない人にはお渡しできません。

※配布日前日になっても堆肥引換券が届かない場合は、係までお問い合わせください。

○問い合わせ 土木建設室道路係



養護教育就学金を支給

市教育委員会では、養護学校、盲学校、聾学校へ通学(園)している人に通学費の援助をしています。

○対象 心身に障害がある幼児・児童・生徒で、市立以外の施設へ就学(園)し、通学(園)に介助の必要な人。ただし、障害の程度が1種1級～2級、療育手帳Aに該当する人

○対象施設 養護学校・盲学校・聾学校・知的障害児童通園施設・肢体不自由児通園施設・情緒障害児童短期治療施設

○申し込み・問い合わせ 5月30日(金)までに申請書に必要事項を記入し、身体障害者手帳(療育手帳)の写し、在学証明書、住民票(世帯全員の写し)を添えて、市教育委員会学務課(☎810・0522)、ただし、幼児は市幼児対策室



国民年金 学生納付特例制度

平成3年4月から、20歳以上の学生は、必ず国民年金に加入することになっています。

学生本人の前年の所得が68万円(給与収入の場合は133万円)以下であれば、学生納付特例の申請をし、承認された期間は保険料の納付が猶予されます。

学生納付特例は前年の所得が基準となりますので、毎年度申請が必要です。

なお、学生納付特例は、申請した月の前月分から対象です。

※学校法人の認可を受けていない各種学校、予備校、海外の学生などは、この制度は適用されません。

○申請に必要なもの

年金手帳・学生証・認印

○問い合わせ 保険年金課年金係

春の全国交通安全運動

交通死亡事故「ゼロ」のまちをめざして…!

5月11日(日)から5月20日(火)まで、春の全国交通安全運動が展開されます。

ちょっとした気のゆるみから起こる事故は、加害者になっても、被害者になっても心はふさぎます。

1件でも事故が減るように、交通ルールを守り、正しい交通マナーの実践を習慣づけて、交通事故の防止を図りましょう。

▷しっかりと ルール守って 事故防止

▷ドアしめて ベルトしめて 気をしめて

▷その駐車 あなたはよくても みんなが困る

○問い合わせ 土木建設室交通対策係



母子家庭の就業支援講習会

(社)大阪府母子寡婦福祉連合会では、母子家庭の母などの就業支援のため講習会を開きます。

○コース・定員・とき

◇パソコン初級短期集中講座・全8回・20人

7月1日～11日(平日)

◇パソコン初級講座・全8回・20人

7月19日～9月6日(土曜日)

◇簿記3級講座・全15回・40人

6月28日～(土曜日)

◇調理師講座・全11回・30人

7月中頃～(金曜日) 2年以上の実務経験が必要

○ところ 大阪府谷町福祉センター(大阪市中央区谷町5-4-13)

○申し込み・問い合わせ 大阪府母子寡婦福祉連合会(☎06・6762・9995)

※詳しくは、パンフレットを請求し、ご覧ください。



府議会議員選挙 開票結果

4月13日(日)に行われた府議会議員選挙の交野市における結果は下記のとおりです。



○当日有権者数	○投票者数
男 28,783人	男 11,298人
女 31,070人	女 12,430人
計 59,853人	計 23,728人

○投票率 39.64%

開票結果

立候補者名(敬称略)	得票数
当選 山添 武文	17,404
かねこ正徳	5,659

○問い合わせ 市選挙管理委員会

交野市在宅介護支援センター ロゴマークを選定

在宅介護支援センターのロゴマークが決まりました。市民のみなさんをお願いして、候補作品に投票していたが、約3分の1の票を集めた下記の作品を採用しました。

このマークを見かけたら、高齢者の様々な相談に応じてくれる「高齢者の総合相談窓口」と覚えてください。そして、介護や生活で困っているとき、心配ごとなどがありましたら、気軽にご相談ください。

○問い合わせ 在宅介護支援センターゆうゆう(☎894・3325)



在宅介護支援センター	担当地区
ゆうゆう 天野が原町5-5-1 ☎894・3325	全地域
明星 星田8-6-7 ☎891・4974	星田・星田山手・星田西・星田北・南星台・妙見坂・妙見東・郡津・幾野
天の川 藤が尾2-5-22 ☎894・1029	天野が原町・私市・私市山手・藤が尾・森・森南・森北・寺・傍示・神宮寺・東倉治
逢々館かたの 私部2-11-38 ☎895・1771	私部・私部南・私部西・青山・向井田・梅が枝・松塚・倉治



第二京阪道路 巨椋池ICと枚方東IC間が開通

国土交通省と日本道路公団が建設している第二京阪道路(京都府久御山町一門真市、約27km)のうち、巨椋池ICと枚方東IC間(10.5km)が3月30日(日)、開通しました。同時に京滋バイパスの巨椋池ICから第二京阪道路と接続する久御山J.C.Tも完成しました。これらにより、大阪北東部から京都府南部や滋賀県までの新たな高速道路ルートが誕生し、地域の活性化が期待されます。

通行料金(普通車)は、枚方東ICと巨椋池IC間が550円、枚方東ICと瀬田東IC間が1300円です。併設される一般部については、一部区間開通が遅れるところがあります。



パート保健師募集

- 対象 保健師の資格を持っている50歳までの人
- 定員 1人
- 雇用期間 6月2日(月)から
- 勤務場所 健康増進課
- 勤務時間 月～金曜日午前9時～午後4時
- 応募に必要なもの 履歴書、資格書、印鑑
- 問い合わせ 健康増進課(☎893・6405)



愛の献血

交野市献血推進協議会は、左記の日程で献血活動を行います。市民のみなさんのご協力をお願いします。

- とき 5月9日(金) 午前10時～正午、午後1時～4時
- ところ 交野サテライト 社会福祉課(☎893・6400)



商工観光課が移転

市民部商工観光課は、5月6日(火)から、京阪交野市駅ビル4階のあいあいセンターに移転します。

- 主な業務
- ▷事業者向け制度融資
- ▷消費者相談
- ▷観光振興
- ▷労働行政

○問い合わせ 商工観光課(☎891・9955 <5月6日から>)





暮らし



下水道排水設備指定工事店

下水道排水設備指定工事店は、5年ごとに更新することになっており、15年度の登録が下表のとおりありましたので、お知らせします。水洗化工事は、市の指定工事店で施工することになっています。

市では、水洗化の費用については融資斡旋制度を設けています。ご利用ください。

○問い合わせ 下水道課



下水道排水設備指定工事店一覧表 (15年4月1日現在)

店名	住所	電話番号
安藤設備(株)	交野市天野が原町4-13-8	891-4553
(株)奥角工業所	交野市向井田1-29-1	891-5270
輝住設	寝屋川市小路138-1	820-5933
(株)学研都市設備	枚方市茄子作東町5-2	853-0015
(有)川人設備	交野市青山1-17-4	891-6259
私部水道設備	交野市私部7-12-18	892-7030
北口工業	交野市星田3-35-14	891-2073
(有)北崎工業所	枚方市翠香園町6-2	831-1296
共栄設備工業(株)	枚方市長尾元町7-21-8	855-6680
交南設備(株)	枚方市津田元町1-7-2	858-5571
こうの建設工業	四條畷市中野707-15	877-0207
(株)小西水道工業所	寝屋川市木屋町8-8	832-0220
成光建設(株)	寝屋川市本町6-9	822-9700
(株)戸田設備工業所	交野市幾野3-17-6	891-7219
(株)西村工業	枚方市星丘2-39-10	849-7770
(株)平井水道工業	四條畷市岡山1-25-22	876-1176
(株)平田設備工業	交野市星田4-33-3	891-4773
星野設備工業所	交野市神宮寺2-9-34	891-2747
(株)森長工業	交野市倉治5-1-43	891-4718
森本水道工業(株)	交野市倉治2-1-12	891-7676
若林設備工業(株)	枚方市渚南町32-28	840-0721
(株)エンジニアサカウエ	高槻市宮野町12-20	072-674-3608
(株)交野興業	枚方市東香里南町2-10	853-3800
(株)草川水道工業所	枚方市出口2-17-5	835-7778
(株)藤阪ガスセンター	枚方市藤阪元町3-32-10	855-4126
枚方水道工業(株)	枚方市甲斐田東町12-5	840-0587
中岡工業(株)	枚方市山之上2-21-9	844-8555
錦設備工業(株)	大阪市都島区都島南通2-9-25	06-6923-7647
トウジ工業(株)	門真市下馬伏121-1	842-7233
佐藤土木工業(株)	枚方市招提大谷3-19-6	856-5790
長尾水道(株)	枚方市長尾元町2-13-10	857-6110
(株)鎌田設備	枚方市南中振1-15-7	834-1181
東栄工業(株)	八尾市西高安町1-63-2	0729-97-7321
河本興業(株)	枚方市中宮西之町3-8	840-3221
山本設備工業(株)	大東市中垣内2-1-2	872-0376
マキノ設備工業(株)	寝屋川市萱島南町13-28	823-0580
(株)北村商店	交野市私部5-2-38	891-1163
郡幸工業所	寝屋川市郡元町5-3	832-3806
(株)竹国コーポレーション	枚方市楠葉並木1-38-11	851-3451
大善設備(株)	門真市小路町10-2	06-6901-3357
大阪設備(株)	堺市土師町3-9-22	072-278-0881

門真水道商会(株)	門真市栄町29-16	06-6908-5241
(有)協同設備	大阪市旭区高殿7-8-6	06-6956-0025
川本産業(株)	四條畷市雁屋南町1-1	878-1122
(株)山岸設備	寝屋川市堀溝1-9-2	823-3325
山本設備	枚方市宮之阪3-31-5	848-5940
(株)マック	守口市梶町1-49-12	06-6902-7067
寿水道	寝屋川市寿町32-1	833-8860
大進水道工業(株)	守口市八雲西町2-1-7	06-6991-4575
交野市水道サービス(株)	交野市私市2-24-1	894-0105
山村冷暖設備(株)	枚方市津田西町1-30-21	858-8540
(株)協立管工社	寝屋川市葛原1-29-10	838-0333
浦尾設備工業(株)	枚方市招提中町2-3-2	851-1828
赤井設備工業(株)	大東市赤井3-8-2	874-2865
(株)上田水道商会	四條畷市楠公1-1-25	876-1479
(株)明由工業	寝屋川市池田北町9-12	838-9000
(有)関西工業	枚方市村野東町75-15	898-7581
(株)吉岡水道工業所	高槻市東五百住町3-10-23	072-696-7288
(株)アクテックシバタ	寝屋川市下木田町11-6	823-6971
武田設備	交野市星田4-4-13	892-6571
日垣水道設備(株)	枚方市渚西2-6-19	848-6661
(株)佐々木産業	寝屋川市豊里町3-11	801-8077
(株)関西コミプラサービス	大阪市淀川区東三国4-1-21	06-6391-8881
サンダ設備	枚方市招提南町2-4-44	855-8364
関西ガス(株)	交野市梅が枝55-15	892-1201
(株)榊原設備工業	枚方市南楠葉1-19-7	855-4051
吉武設備	大阪市東淀川区豊新2-4-11	06-6320-8622
(有)和紀総合	交野市郡津1-55-13	894-1030
(株)三ツ川工業所	大東市御領3-1-11	875-2255
(株)谷垣工業	寝屋川市国松町29-7	822-5131
(株)ひかり水道商会	寝屋川市下神田町16-13	826-5494
三協管工	寝屋川市大字太秦1094-8	823-6639
(有)せいすい設備工業	枚方市磯島茶屋町15-4	850-5161
(有)みどり設備	大阪市住之江区御崎8-9-31	06-6685-3327
(有)ユーワイ工業	枚方市長尾家具町3-6-4	855-8812
富士興産	寝屋川市大字打上221-2	823-9816
(株)谷本水道商会	寝屋川市高柳5-11-9	829-0682
中西工業所	四條畷市岡山東2-2-53	876-8587
すいどうや大翔	八尾市上之島町南3-70-3	0729-28-6801
西田産業(株)	四條畷市大字砂71-4	876-0493
東部水道産業(株)	寝屋川市大字高宮105-2	823-0301
星丘水道設備	枚方市星丘1-23-1-102	890-7889
イサム設備	寝屋川市宝町17-19	829-5833
(有)聖工業	枚方市村野東町75-15	849-8872
ハナ(株)	大阪市鶴見区茨田大宮2-7-48	06-6913-0950
オーレス(株)	交野市天野が原町4-13-8	892-3900
てらい工房	四條畷市米崎町4-24	877-6562
(株)スガヤ水道商会	門真市御堂町1-2	06-6901-2749
建工業業(株)	枚方市長尾谷町1-105-4	856-8800
(有)若葉上下水道工事	枚方市香里ヶ丘3-16-8-806	853-0203
(株)ミヨシテック	寝屋川市池田中町20-16	827-3355
(株)山下設備	寝屋川市萱島南町11-4	824-3000
(有)小西産業	寝屋川市木屋町8-8	832-0220
積和建設大阪東(株)	寝屋川市木屋元町13-10	833-1118
八起	枚方市杉山手3-16-18	859-4093



みんなのひろば

ケナフの種無料配布

5月1日(木)ゆうゆうセンター2階集団指導室、2日(金)同お年寄り健康教室、いずれも午前10時～正午、ケナフの種を無料配布。まき方・育て方などを指導。主催はなんでもくらぶ。申し込みは当日直接会場。問い合わせは山本さん(☎891・3863)

読書会

5月6日(火)午前10時～正午、青年の家207号室。「ストーリーテラーへの道」(後半)(ルース・ソーヤー著、日本図書館協会)を読んで語り合う。参加料500円。指導は大谷朝さん。主催はかたの子ども文庫連絡会。申し込みは当日直接会場。ただし保育(2歳児以上、1人400円)を希望する人は4月28日(月)までに加藤さん(☎892・2787)。問い合わせは加藤さん。

十割会三人展

5月7日(水)～13日(火)午前10時～午後5時、青年の家1階ロビー。森和良さん(陶

芸)・杉浦司さん・桂聖子さん(絵画)の作品展。問い合わせは森さん(☎893・1199)

バードウォッチング入門

5月11日(日)午前9時～正午。私市駅前集合。雨天中止。参加無料。野鳥観察を始めた人を対象に天野川周辺で野鳥の観察会を開く。持ち物は、雨具、あれば双眼鏡、野鳥図鑑。講師は交野野鳥の会リーダー。主催は交野野鳥の会。申し込みは当日直接集合場所問い合わせは田上さん(☎891・1914)

チャリティー新舞踊まつり

5月18日(日)午前10時30分(開場)～午後3時30分、ゆうゆうセンター4階交流ホール。出演者の剰余金と募金は市の社会福祉に寄付。入場無料。主催は舞踊松陽流。問い合わせは久木さん(☎891・8020)

竹の伐採と竹炭づくり

5月23日(金)、24日(土)午前8時～正午。31日(土)午前10時～11時30分、星の里いわふね。定員5人(3日間参加可能な人)。参加無料。服装と持ち物は長そで服、長ズボン、手ぬぐい、軍手、帽子、水筒など。主催は交野竹炭づくりボランティア。申し込み・問い合わせは電話で田端さん(☎892・6953 午後6時～9時)

ん(☎891・8020)。問い合わせは松陽さんが、村林さん(☎893・0034)

交野歌謡クラブ

毎月第1・2・3火曜・木曜日午後1時30分～4時、青年の家301号室。カラオケ好きな人20人。入会金2,000円。月会費3,500円。指導は日本クラウン歌手の西美樹夫さん。申し込みは荒井さんに電話(☎891・9757)して見学のうえで、問い合わせは荒井さん。



アーチェリー夜間体験講習会

5月13日(火)から1か月間、毎週火・金曜日午後7時～9時、大阪府ワーキングエリア多目的広場(寺4)。雨天中止。市内在住・在勤・在学で小学校高学年以上の初心者。身体障害者も歓迎。会費無料。指導は交野弓技連盟アーチェリー部員。申し込み・問い合わせは黒木さん(☎892・7587)

グランドシニア硬式テニス大会

5月22日(木)午前7時30分(開場)～午後4時、私部公園テニスコート。同レベルの人とペアを組み、ダブルス戦を行う(ペアは協会で決定)。対象は市内在住・在勤で男子は60歳以上、女子は50歳以上(15年12月末現在)。参加費1,000円(昼食代込み)。主催は交野市テニス協会。申し込みは5月16日(金)までに青年の家。問い合わせは小林さん(☎891・3929)

第25回市長杯卓球大会

6月1日(日)午前9時(開場)～午後5時、いきいきランド交野。種目は一般男子1部・2部・3部、一般女子1部・2部、ジュニア男子・女子の個人戦。対象は市内在住・在勤・在学の中学生以上。ゼッケン着用。参加費一般800円。会員500円。ジュニア300円。主催は交野市卓球連盟。申し込み・問い合わせは5月23日(金)までに直接練習会場か、電話で畑中さん(☎892・3813)

消防サイレン5月1日(木)の正午点検のために鳴らします

○問い合わせ 市消防本部(☎892・0119)

☎ 電話案内 ☎

Table with 2 columns: 市役所 (City Office) and phone numbers. Includes departments like 星田出張所, ゆうゆうセンター, ボランティアセンター, 環境事業所, 消防本部, 教育委員会, 生涯学習推進部, 星の里いわふね, 星田西体育施設, 第1児童センター, いきいきランド交野, 倉治図書館, 文化財事業団, あいあいセンター, いきものふれあいセンター, 水道局, 水道サービス株式会社, シルバー人材センター.



あすかフラワーアレンジの会

毎月第1木曜日午前10時～正午、ゆうゆうセンター。フラワーアレンジメント。月会費3,000円(材料費)。講師は竹田朝代さん。申し込み・問い合わせは電話かファクスで井上さん(ファクス兼用☎893・2044 午後6時以降)

舞踊松陽流

毎週金曜日午前10時～正午・午後1時30分～3時30分、あいあいセンター。同木曜日午後7時30分～9時30分、ゆうゆうセンター。舞踊を通じて地域の親睦と社会福祉活動。月会費3,000円。指導は松陽紫貴舞さん。申し込みは松陽さ

5月の相談室(無料)

法律相談 = 市民に限る = (弁護士)

毎週月曜日(5日を除く)・木曜日 14時~16時、市役所別館 定員4人(予約制)

夜間法律相談 = 市民に限る = (弁護士)

22日(木) 18時~21時、市役所別館 定員6人(予約制)

以上の予約は、当日9時30分から電話で広聴広報課(☎892・0121)

登記相談(司法書士、土地家屋調査士)

14日(水) 13時~15時、市役所別館

行政書士市民無料相談(行政書士)

28日(水) 13時~15時、市役所別館

年金なんでも相談(社会保険労務士)

27日(火) 13時~16時、あいあいセンター

行政相談(総務省行政相談委員)

10日(土)私市会館、23日(金)市役所別館

いずれも 13時~16時

※以上問い合わせ 広聴広報課(☎892・0121)

女性相談(女性相談員)

8日(木) 14時~16時30分、あいあいセンター
電話で事前予約(☎892・0121)

人権相談(人権擁護委員)

15日(木) 14時~16時30分、あいあいセンター

人権相談(人権相談員)

毎日(土曜・日曜日と休日を除く) 10時~正午と13時~16時 市役所本館2階

※以上問い合わせ 人権政策室(☎892・0121)

消費者相談(消費生活専門相談員)

毎日(土曜・日曜日と休日を除く) 9時30分~正午と13時~16時、あいあいセンター(☎891・5003)

※問い合わせ 商工観光課(☎892・0121)

心身障害者福祉相談(交野市身体障害者相談員)

第1水曜日<知的・身体障害>、第3水曜日<身体障害>、いずれも 13時~16時、ゆうゆうセンター

でんわ高齢者介護相談(保健師、看護師、社会福祉士)

毎日(土曜・日曜日と休日を除く) 9時~正午と13時~17時15分、ゆうゆうセンター内

基幹型在宅介護支援センター(☎894・3325)

※以上問い合わせ 福祉サービス課(☎893・6400)

母子寡婦福祉相談

毎週金曜日 9時~正午と13時~17時15分、ゆうゆうセンター 事前に連絡してください。

こども相談(家庭児童相談員)

毎日(土曜・日曜日と休日を除く) 10時~17時15分、ゆうゆうセンター

※以上問い合わせ 社会福祉課(☎893・6400)

心配ごと相談(民生委員・児童委員)

毎週水曜日 14時~16時、ゆうゆうセンター

※問い合わせ 社会福祉協議会(☎893・6400)

健康相談(保健師、看護師、栄養士)

13日(火)と27日(火) 10時~11時30分、ゆうゆうセンター

でんわ健康相談(保健師、栄養士)

毎日(土曜・日曜日と休日を除く) 10時~正午と13時~16時(☎893・6405)

※以上問い合わせ 健康増進課(☎893・6405)

育児相談(主任保育士、園長)

毎週火・水・木曜日 13時~15時、倉治保育園

※問い合わせ 倉治保育園(☎891・1116)

でんわ育児相談(園長補佐、主任保育士)

毎週水曜日

あまだのみや幼稚園(☎892・1351)

毎週木曜日

あさひ幼稚園(☎892・0206)

毎週金曜日

くらやま幼稚園(☎892・8433)

いずれも 13時~15時

※以上問い合わせ 各幼稚園

教育相談(教育相談員)

毎日(土曜・日曜日と休日を除く) 10時~16時、長宝寺小学校内教育センター

※問い合わせ 教育センター(☎892・8627)

園芸相談(農とみどり課職員)

第3木曜日 13時~16時、市役所別館

※以上問い合わせ 農とみどり課(☎892・0121)

資源ごみ 月1回

ごみはきっちり分別し、きめられた日の午前8時45分までに各ステーションへ出してください。

空缶・空ビン・ナベ・乾電池など	収集地区	新聞紙・雑誌・段ボールなど
5月7日 (第1水曜)	私部・私部南・私部西・青山・向井田・私市・私市山手	5月14日 (第2水曜)
5月14日 (第2水曜)	星田・星田北・星田西・南星台・妙見坂・妙見東・星田山手	5月21日 (第3水曜)
5月21日 (第3水曜)	幾野・倉治・東倉治・神宮寺・寺・寺南野・森北・森南・傍示	5月28日 (第4水曜)
5月28日 (第4水曜)	郡津・梅が枝・天野が原町・藤が尾・松塚	5月7日 (第1水曜)

普通ごみ(生ごみなど可燃ごみ) 週2回

ごみはきめられた日の午前8時45分までに各普通ごみステーションへ出してください。

曜日	収集地区
月・木	倉治・東倉治・神宮寺・郡津・森北・森南(私市の一部を含む)・幾野・天野が原町・青山・向井田・行殿・浜の池・梅が枝・松塚・寺・寺南野・私部西・駅前住宅(私部長砂町を含む)
火・金	私部・私部南・南星台・星田山手・星田・妙見東・星田北・星田西・藤が尾・私市・私市山手・妙見坂

5月の
ごみ
収集日

可燃粗大ごみ(=燃える粗大ごみ・1か月4点以内)、不燃粗大ごみ(=燃えない粗大ごみ・1か月4点以内)は予約受付センター☎891・5374(9時~16時)へ申し込みが必要です。(詳しくは「家庭ごみの出し方マニュアル」を参照ください。)

広報

(No. 597) 2003年4月25日

かたの

編集と発行 交野市役所広聴広報課 〒576-8501 大阪府交野市私部1丁目1番1号
☎072-892-0121 ファクス072-891-5046 テレホンサービス072-892-1599
url <http://www.city.katano.osaka.jp/>

R100
古紙配合率100%再生紙
を使用しています