



もくじ

年末年始の業務案内	2 - 3
水道事業の決算状況	4 - 5

学習	6
スナック	7- 9
暮らし	10-14
健康	15-17
新着図書	18
みんなのひろば	19
ちょっと昔の民具たち	20

年の始末年末

業務案内



救急医療

市役所をはじめ、いきいきランド交野、図書館など市関連施設の年末年始業務と救急診療体制についてお知らせします。日時は、担当部局や施設によって異なります。

また、金融機関の休日の関係上、開館していても受付業務ができない施設もあります。(注意ください)

市役所 星田出張所 ゆうゆうセンター あいあいセンター

12月						
日	月	火	水	木	金	土
21	22	23	24	25	26	27
28	29	30	31			
1月				2月		
4	5	6	7	8	9	10
11	12	13	14	15	16	17

※休み中の婚姻・出生・死亡などの届出は、市役所本館地下の警備員室で受け付けています

※ゆうゆうバスは、12月28日(日)から1月4日(日)まで運休します

◇年 始 1月5日(月)から平常どおり

◇年 末 12月26日(金)まで平常どおり

水道局

12月						
日	月	火	水	木	金	土
21	22	23	24	25	26	27
28	29	30	31			
1月				2月		
4	5	6	7	8	9	10
11	12	13	14	15	16	17

※休み中、水道に関する問い合わせや、道路での水漏れなどの突発事故については、水道局へご連絡ください。

◇年 始 1月5日(月)から平常どおり

◇年 末 12月26日(金)まで平常どおり

○連絡・問い合わせ 水道局 (0891-0016)

○屋内の突発的な故障などの修理は、最寄の給水工事指定店または、交野市水道サービス(株)へご連絡ください(交野市水道サービス 0894-0105)

年末年始の救急医療

※12月30日(火)の休日急病診療所は、歯科のみの診療です。
※交野病院、星田南病院は、年末年始の急患を随時受け付けています。

診療所	住所・電話番号	診療科目	12月30日(火)	12月31日(水)	1月1日(木)	1月2日(金)	1月3日(土)	1月4日(日)
休日急病診療所 (ゆうゆうセンター)	天野が原町 5-5-1 ☎891-8124	内科・小児科	—		10:00~14:00			
		歯科						
年末年始急病診療所	交野病院 私部 2-11-38 ☎891-0331	内科・小児科			10:00~12:00			
		外科	午前中のみ		13:00~15:00			
		眼科						
星田南病院	藤が尾 3-5-1 ☎891-3500	内科・小児科	平常どおり	10:00~12:00 13:00~15:00		10:00~12:00 13:00~15:00		
		耳鼻咽喉科						
北河内 夜間救急センター	寝屋川市 豊野町15 ☎821-3003	内科・小児科				22:00~0:30		

決算概況

給水収益を含む総収益は、15億2,058万4,000円（対前年度比0.12%減）で、営業費用などの総費用は14億2,633万3,000円（対前年比0.22%増）となり、収支の差し引きは9,425万1,000円の黒字となりました。

主な実施事業

14年度に実施した建設工事は、倉治山手1号・桜堤線配水管布設工事、私部春日線配水管布設工事、天野が原町2丁目地内配水管布設工事（第5工区）、東倉治2丁目地内配水管布設工事などを行いました。

改良工事としては、交野橋水管橋布設替工事（上部工）、私部西2丁目地内配水管布設替工事、天野が原町2丁目地内配水管布設替工事（第4工区）、私部地区配水管布設替工事（第1・2工区）などを施工しました。

また、下水道工事に伴う配水管移設工事として妙見坂1丁目地内、私市2丁目地内、私部4丁目地内、幾野6丁目地内を施工しました。

市の水道事業は、市民のライフラインとして、水需要に適切に対応するため、14年度も配水施設などの整備事業を推進しました。

業務状況では、給水人口は13年度に比べてわずかながら増加していますが、配水量は引き続き減量となっています。

このため、水道料金収入である給水収益は、前年度比で412万6,000円、率にして0.3%の減収となりましたが、経費の節減・経営の効率化に努めたことから、14年度も13年度に続き黒字を計上し、健全財政を維持することができました。

○問い合わせ 水道局(☎891・0016)

14年度 水道事業の決算状況

1立方メートル当たりの費用構成比

科目	構成比	1立方メートル当たり費用
職員給与費	27.3%	44円50銭
支払利息	7.2%	11円81銭
減価償却費	15.2%	24円86銭
動力費	5.5%	9円4銭
修繕費	8.1%	13円15銭
材料費	0.1%	14銭
薬品費	0.9%	1円43銭
受水費	25.0%	40円81銭
その他	10.7%	17円41銭
合計	100.0%	163円15銭

水道水を製造し市民に届けるまでの1立方メートル当たりの費用（給水原価）は163円15銭です。
※ただし、水道水を市民に供給することで得られる1立方メートル当たりの収益（供給単価）が159円なので、水1立方メートル供給することに4円15銭の販売損失が出ています。

損益計算書

（単位：千円）

収益の部		費用の部	
科目	金額	科目	金額
営業収益		営業費用	
給水収益	1,368,554	原水及び浄水費	577,228
受託工事収益	23,760	配水及び給水費	270,118
その他営業収益	60,472	総係費	234,157
計	1,452,786	受託工事費	21,600
営業外収益		減価償却費	213,989
受取利息及び配当金	343	資産消耗費	6,829
分担金	63,256	計	1,323,921
雑収益	4,199	支払利息及び 企業債取扱諸費	101,677
計	67,798	繰延勘定償却	289
		特別損失	446
		当年度純利益	94,251
合計	1,520,584	合計	1,520,584

水道事業 実は赤字です

現在、水を1立方メートルつくるためには、163円15銭かかっています。市民には、159円で販売しており、4円15銭の赤字となっています。(一般家庭の水使用量は1か月平均約28.7立方メートル)

この赤字を分担金(開発による加入金)・手数料などで補い、全体としては黒字になっていますが、水道料金収入だけでは、水道事業は赤字です。

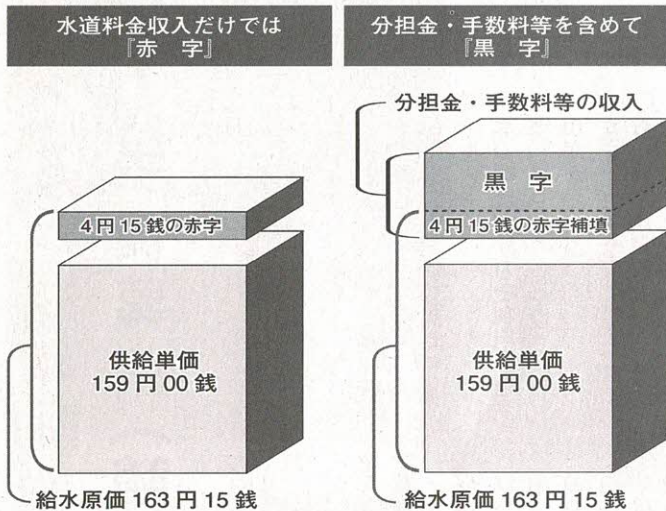

水道事業会計は 独立採算制です

●料金を賄う経営費用

水道事業の経営は、みなさんからいただく水道料金などで賄っています。このため、基本的には市の財政(税金等)からの資金的補助などはありません。

供給単価等の推移

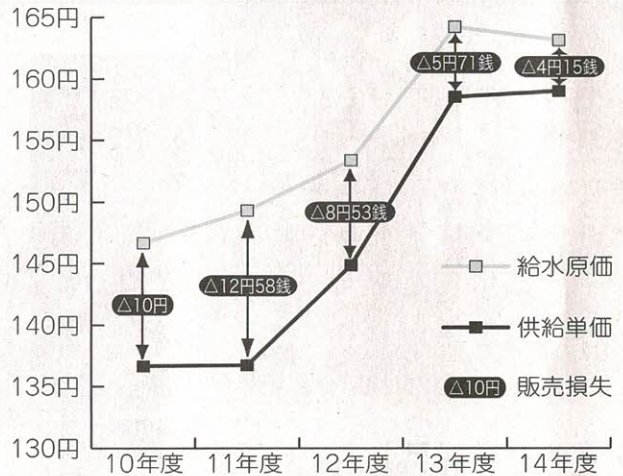

市指定給水装置工事事業者 追加登録

交野市指定給水装置工事事業者の追加登録が下表のとおりありましたので、お知らせします。

○問い合わせ 水道局(☎891・0016)

事業者	所在地	電話
アクアテックキンキ	交野市郡津 1-25-13	892-4771
高島設備工業(株)	高槻市大塚町 2-49-8	675-2439
岩熊土木工業(株)	枚方市星丘 3-8-10	810-0234
(株)共進社工業所	東大阪市西堤楠町 3-2-11	06-6788-2223
北川設備	守口市大久保町 3-21-6	06-6903-3988
(株)伸栄設備	堺市日置荘原寺町 471-1	285-4453
東和工業(株) 交野営業所	交野市郡津 1-70-7	810-0114
(有)星和管工	門真市千石西町 15-6	882-9215
(株)フタバ エンジニアリング	枚方市長尾西町 2-51-2	851-3073
水道設備工業所	枚方市中宮東之町 9-11	848-1327
田原水道工業(株)	枚方市新之栄町 4-6	840-4195

口座振替のお願い

料金の納付は、便利で確実な口座振替をご利用ください。

開栓・閉栓手続きのご案内

新しく水道を使う時には開栓申込書、水道の使用を止める時には閉栓申込書が必要です。

- 開閉栓の手続きは、市水道局・市役所内の市民課、星田出張所で行うことができます。
- 閉栓の手続きは、ご面倒ですが水道を止める2～3日前までに、前記の所へお越しください。

なお、マンションなどの管理会社に水道料金を支払っている人は、管理会社に連絡をお願いします。

学習

わくわくスイミング教室 生徒募集(随時)

プールで、日ごらの運動不足を解消しませんか。わくわくスイミング教室では、一般・ヘルシーコースの生徒を随時募集しています。

スイミング教室日程

	月	水		木	金		土
一般	M-1 19:10 ~20:10	M-3A 13:00 ~14:00	M-3B 19:10 ~20:10	M-4 13:45 ~14:45	M-5C 12:40 ~13:40	M-5B 19:10 ~20:10	M-6 19:10 ~20:10
ヘルシー	—	—	H-3 9:50 ~10:50	H-4 12:30 ~13:30	H-5 9:50 ~10:50	—	—

- とき 1月24日(土)午後1時30分~3時30分
- ところ あいあいセンターベガホール
- テーマ 「スウェーデンでの学校教育」価値観の多様化の中で
- 講師 追手門学院大学教授 善積京子さん 授
- 主催 交野市女性と文化の集い
- 申し込み・問い合わせ 12月15日(月)から同事務局(人権政策室内) ☎892・0121 ファックス 891・5046 e-mail:jinken@city.katano.osa.jp)
- 定員 先着100人
- 参加費 200円(会員は無料)

「スウェーデンでの学校教育」報告会

- 日程 上表
- コース 一般
- ▽初心者から上級者まで個人の泳力に合わせて、4泳法を指導します。初めての人も安心して参加できます
- ▽ヘルシー 水の抵抗や浮力を利用した運動をします。腰やひざに負担がかからないので、運動が苦手な人におすすめです
- 対象 16歳以上の人
- 募集人数 各コース若干名
- 入会手続きに必要なもの
- ▽入会金2000円、月会費4500円(初回分のみ現金)
- ▽口座番号と支店名、届出印(自動払利用のため)
- ▽入会申込書用の認印
- ▽写真1枚(タテ3センチ×ヨコ2.5センチ。顔がはっきりわかるもので無帽、スナップ写真でも可)
- 申し込み 平日(月~土)午前9時30分~午後8時30分、日曜・祝日午前9時30分~午後5時。火曜日は休館
- 問い合わせ わくわくプールの ☎894・1187)

山田村スキー場 リフト料金を割り引き



スキーといで湯、そして素朴な人情あふれる友好都市・富山県山田村のご厚意で、今シーズンも牛岳温泉スキー場のリフト料金が割引されます。例えば、1日券で大人3,500円が1,800円になります。

割引を希望される人は、国内友好都市協会事務局(京阪交野ビル4階 あいあいセンター)にある「特別割引券交付申請書」に必要事項を記入し、申し込んでください。市内居住者に限ります。

○問い合わせ 同事務局 ☎891・9955)

冬のバード ウォッチング

- とき 12月21日(日) 午前9時~午後3時(午前9時、河内磐船駅前集合)
- 内容 冬の野山の小鳥と白旗池に渡ってきたオシドリなどを観察
- コース 河内磐船駅~か

- 参加費 無料
- 持ち物 弁当、お茶、あれば双眼鏡・野鳥図鑑
- ※ハイキングの服装と靴で参加してください。
- 主催 いきものふれあいセンター
- 申し込み 当日直接集合場所
- 問い合わせ 同センター ☎893・6520)





クリーン グリーン 作戦



交野の自然を大切に

11月16日(日)に、市内3ブロック12ルートで、約2,900人が参加して、山地の清掃活動「クリーングリーン作戦」を行いました。

それぞれに、軍手とビニール袋を片手に、空き缶や空きビンなどを拾い、交野の自然の大切さを感じながら、集結地をめざしていました。



交小で自転車教室

10月29日(水)、交野小学校で、同校の4年生を対象にした自転車教室が開かれました。

ビデオで、「自転車の安全な乗り方」を学習した後、校庭に書かれた横断歩道・踏み切り・信号機などを使って、実際に自転車に乗って、「自転車の安全な乗り方」を学びました。

子どもたちからは、「いつも乗っていると違って緊張した」「普段は平気で乗ってるのにルールを守って乗るのは難しい」の声も聞かれました。



福祉・ボランティア体験学習

第四中学校1年生の体験学習は、10月22日(水)、「障害があって、不便な生活をしている人たちに、偏見を持つことなく、自分たちができることは何かをしっかりと考える」ことを目的に行われました。

この日は、4組17人がゆうゆうセンターで、車いすの使い方や車いすに人を乗せて動かしたり、自分も車いすに乗って同じ目線で周りを見たりしました。

ほかの組は、老人ホーム・作業所・盲学校・ろう学校・養護学校で学習しました。

子どもたちが大喜び

10月30日(木)、いきいきランド交野のメインアリーナで、キッズフェスタ 2003in交野が開催され、会場はあふれんばかりの親子連れで賑わいました。

遊びのコーナーでは、ミッキーマウスに扮したスタッフとダンスを踊る子どもたちや、大きな厚紙にアニメの「アンパンマンとその仲間たち」を描き棒を付けたペープサートを操ると、「大きなかぶ」の話にそってアンパンマンが動き出し、大きな歓声があがっていました。



会場いっぱいの拍手

羽ばたけ交野文化大発信のテーマで、11月1日(土)～3日(文化の日)、青年の家や星の里いわふね、武道館などで、交野市文化連盟の主催の第27回交野市文化祭が開かれました。

3日間に渡って市民の文化活動が一齐に発表され、展示された作品に見入る人たち、また発表の部では、素晴らしい踊りに大きな拍手がおくられていました。





私部保育園で一日動物園

私部保育園では、恒例行事の一日動物園を11月6日(木)に開催しました。

園の庭に作られた柵の中に放たれた、ウサギ、ニワトリ、アヒル、七面鳥、エミュー、子牛、ロバ、ポニー、山羊、羊のほかやハムスター、ひよこ、亀の可愛い動物もいました。

なかでも、山羊の乳が糸のように飛ぶのには、園児もびっくり、初めて大きな動物を触り、興奮した様子でした。



先生に盛大な拍手

11月15日(土)、星田小学校で、PTA主催の星小フェスタが開催されました。

うどんやフランクフルトなどの模擬店が並ぶ校庭では、チケットを片手に買い物に満喫していました。体育館では、PTAのバンド演奏や和太鼓、市のジュニア吹奏楽団などの演奏もありました。中でも、麦わら帽子をかぶって、歌を披露した先生に子どもたちも盛大な拍手を送っていました。



松塚ふれあい館で作品展

11月14日(金)・15日(土)、松塚ふれあい館で、松塚ふれあい館10周年記念事業の松塚ふれあいサロンが開催されました。

地域交流の場を広げようと松塚区が主催したもので、区民の三世代手作り作品、絵画・手芸・書道などの力作が展示されました。

また、1月28日(水)から毎月第4水曜日にふれあい館で、コーヒーを飲みながら仲間づくり、男性なら誰でも参加できる、ふれあい喫茶「MAN」を開設します。



楽しい音楽と華麗な演技

11月16日(日)、岩船小学校で、岩小フェスタが開かれました。

PTAの主催で、的あてや缶積みゲーム、ボーリングなどに長蛇の列ができていました。

市のジュニア吹奏楽団とチアリーダーディングクラブ「PIXIES(ピクシーズ)」が駆けつけ、楽しい音楽と華麗な演技で、フェスタを盛り上げました。



鉄道模型に親しもう

11月15日(土)、あいあいセンターで、第6回鉄道模型に親しもう in あいあいセンターが開催されました。

見て楽しめるコースなどが設けられ、親子で模型の運転を楽しむ光景もみられました。

また、京阪交野線にK特急「おりひめ」・準急「ひこぼし」の運行を記念して、K特急「おりひめ」運行記念鉄道写真展も開かれ、22点の応募作品の中から優秀な作品に「おりひめ賞」・「ひこぼし賞」・「臨時列車賞」が贈られました。

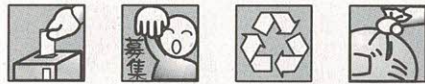

ごみを減らしましょう

◎中身の入った缶やビンには捨てないで！
リサイクルセンターに運び込まれる資源(ごみ)の中に、中身の入った缶やビンがかなり見かけられます。作業員がその都度抜き取っていますが、手作業のため、作業全般の効率を妨げています。



紙上に掲載した写真は1回の作業で抜き取った、中身の入った缶やビンです。このように、毎回バケツに2杯半くらい混入されています。

資源ごみは、空き缶、空きビンの収集が原則ですので、中身は使い切ってから出してください。ごみ出しは、それぞれがルールを守りましょう。

◎「ごみ」まで買わないで！
買いたい物をすると、ほとんどの商品が容器や包装紙に包まれています。私たちが欲しいのは中身だけの物です。ごみになる容器や包装紙は、できるだけ買わないようにしましょう。

- ▽ごみ減量のため次のことに努めてください。
- ▽買い物袋を持参する→ごみになるレジ袋や紙袋を買わずに済ませましょう
- ▽簡易包装に協力し、不必要な包装は辞退する。贈り物もできるだけ簡素な包装にする→ごみになる包装紙を買わないで済みます
- ▽はだか売り・計り売りの物を買う→ごみになる食品トレイを買わずに済みます
- ▽詰め替え商品を買う→ごみとして捨てる容器の量を減らしましょう
- ▽繰り返し使える容器に入った商品を買う→洗って再利用できるビールビンや牛乳ビン、一升ビンはごみではありません
- ◎問い合わせ 廃棄物対策室リサイクル推進係、リサイクルセンター(☎093-86051)



まちづくりラウンドテーブル

まちづくりラウンドテーブルとは、個人の資格で自由に参加して話し合う、まじめな交流の場です。

市民の手で開かれるこの場では、情報提供や協力依頼、課題提出など、さまざまな発言がありますが、原則として決め事はされません。誰もが肩書き抜きで、同じ立場に立って、知識を交換し合い、知恵を出し合います。

ネットワークづくり、仲間づくりなどに役立てたり、やりたいものを見つけたり、あなたの工夫次第で、いろいろ活用してみたいかがでしょうか。

毎月第4日曜日が原則ですが、今月は年末ですので第3日曜日の開催となりました。

今回のまちづくりラウンドテーブルは、各自が持ち寄った自由なテーマで話し合われます。家族連れでも大丈夫。参加申込は要りません。気軽にお立ち寄りください。

- とき 12月21日(日)午後2時～
- ところ 市役所別館3階 中会議室
- 問い合わせ 市民活動推進課



明るい選挙啓発ポスター展示会

15年度明るい選挙啓発ポスターコンクールに応募のあった作品の展示会を開催します。

児童生徒たちの力作を鑑賞してください。

- とき 12月18日(木)～22日(月)午前9時30分～午後9時
- ※日曜日と祝日は、午前9時30分～午後5時です。
- ところ いきいきランド交野1階ホール

- ◎主催 交野市明るい選挙推進協議会
- ◎問い合わせ 選挙管理委員会事務局



牛乳パックで小物入れを作ろう

交野市牛乳パックリサイクル連絡会は、牛乳パックを利用した小物入れを作る教室を開きます。はがき作りも同時に体験できます。

- とき 1月27日(火)午後1時30分～3時30分
- ところ ゆうゆうセンター3階 展示活用室
- 定員 成人20人(定員になり次第締め切り)
- 持ち物 後日、参加者に通知
- 申し込み・問い合わせ 12月20日(土)～25日(木)に同会の今西さん(☎891-3471)



剪定枝リサイクル堆肥整理券保有者に無料配布

11月4日(火)の剪定枝リサイクル堆肥の無料配布時に、整理券を持ちながら堆肥を受け取ることができなかった人に、改めて無料配布します。

今回の該当者は、整理券番号No.1～No.165、No.201、No.202を保有している人に限ります。

下記の日時に必ず整理券を持って会場へお越しください。

- とき 12月18日(木)午前11時～午後3時(雨天の場合は19日(金))

- ところ 私部公園臨時駐車場
- ※配布場所が前回とは違っていています。間違えないようご注意ください。
- 問い合わせ 土木建設室道路係



住まいのアドバイザー

大阪府では、住宅の新築・売買・リフォームなど住まいに関する府民の疑問や悩みに、公正な立場から応えられるよう、住宅関係のNPO法人や業界団体などと提携し、3つの専門相談員(アドバイザー)制度を整備しました。ぜひご活用ください。

①住まいの評価・管理アドバイザー登録・紹介制度

府が指定した住宅関係NPO法人が、府民からの依頼に応じて適切なアドバイザーを紹介します。

<相談・依頼ができる府指定NPO法人>

- ▷住宅長期保証支援センター(☎06・6252・6151)
- ▷日本住宅管理協会(☎06・6190・6050)

<http://www.pref.osaka.jp/jumachi/sumaiadv.html>

②分譲マンション管理・建替えサポートシステム

府や住宅供給公社をはじめとする公的な団体が共同して、分譲マンションの改修や建替えなどを中心とする様々な相談の受付、専門アドバイザーの紹介などを行い、管理組合などによる取り組みを支援します。

<問い合わせ・相談・アドバイザー紹介窓口>

- ▷大阪府住宅供給公社マンション建替え・相談室(☎06・6203・5451 <http://www.pref.osaka.jp/jumachi/manadvhp/manshonadv1.html>)

③バリアフリーリフォーム相談員登録・閲覧システム

府が実施する研修会を受講した「住宅改造相談員」の関連資格や工事実施などの経歴、医療・保健・福祉などの関係者との連携状況などの情報を掲載した名簿をホームページで閲覧できるようにします。

<問い合わせ・相談窓口>

- ▷(財)大阪住宅センター(☎06・6253・0071 <http://www.osaka-jutaku.or.jp/>)
- 問い合わせ 大阪府住宅まちづくり政策課まちづくり政策グループ(☎06・6941・0351)



今年の農業まつり



交野市農業まつり

第26回交野市農業まつりは、12月21日(日)、北河内農業協同組合、農業生産連合会主催で開催されます。

交野で収穫された白菜・キャベツ・大根などの新鮮な野菜の即売をはじめ、いろいろな模擬店も用意されています。

このまつりは、市民のみなさんに交野の農業を理解していただくと共に、地場でとれた野菜を地元で消費して欲しいとの願いが込められています。ご家族おそろいでお出かけください。

なお、駐車場がありませんので、徒歩か自転車でお越しください。

○とき 12月21日(日)午前10時～午後2時

○ところ 北河内農業協同組合交野中央支店とその周辺

○内容

- ▽農産物の即売(白菜・キャベツ・大根など)
- ▽JA北河内支部長会(コーヒーショップ)
- ▽JA北河内中央支店・各店(焼きそば、ポップコーン、綿菓子など)
- ▽JA北河内女性会交野地区(うどん、丁稚ようかん、白みそなど)
- ▽交野市消費生活問題研究会(みそ、みたらし団子など)
- ▽神宮寺キウイ出荷組合(キウイ、ワイン)
- ▽園芸(植木、花)
- 交野の味「手作り料理コンクール」表彰式(21日午後2時～)
- 問い合わせ 農とみどり課

3か所1,000円で掃除してくれるというけど...

～消費者相談～

問い合わせ
商工観光課
消費者相談コーナー
(あいあいセンター内)
☎891・5003)

Q 一週間前に「3か所1,000円で台所まわりなど掃除に伺います」と事業者より電話があり、お願いしました。

蒸気が出る掃除機で油污も洗剤いらずなどと、説明しながら掃除をして、1か所済ませたところでその掃除機の購入を勧められました。

今回のような掃除だけを依頼することもできるがそれなら割高になる。掃除機を購入すれば、会社には使用説明ということにして、これから1年間は月1回、無料で掃除に来てあげると勧められ契約してしまいました。

40万円近い商品だったのにローン契約にしました。が、結局は5年間ローンの支払をすれば手数料だけで

も20万円以上になるので解約したいのですが、使用していてもできますか。

A 掃除機を使用しているも契約書を受け取った日を含む8日以内ならクーリングオフできます。クーリングオフは事業者に電話で連絡するのではなくて、書面による通知が必要です。はがきの場合は両面コピーして配達記録郵便で通知しましょう。

解約理由によっては認められないと言う事業者もありますが、クーリングオフは解約理由の有無に左右されませんし、事業者に告げる必要はありません。

助言 8日以上経過していても、次のような場合は消費者契約法による取り消しが可能な場合もあります。

△例1V 洗剤は一切不要と言っていたのに、実際は洗剤が必要だったなどの不実告知があった場合

△例2V 断つたのに契約するまで帰ってくれなかったなどの不返去があった場合

年末の掃除が気になるころに、こうした電話は魅力的ですが、なんらかの勧誘を予想して、利用を考えましょう。



障害者福祉金

10月1日から31日までに福祉金などの申請をされた人は、11月25日(火)に振込み手続きを完了しました。申請時に指定された金融機関でご確認ください。なお、振込みされていない人については、福祉サービス課まで連絡してください。

現金での支給を申請された人には、次のとおり支給します。

○とき 12月11日(木)～19日(金)
○ところ 福祉サービス課(ゆうゆうセンター1階)

○必要なもの 現金支給のお知らせ状、印鑑(スタンプ形式は除く)

○問い合わせ 福祉サービス課(☎893・6400) ファクス891・6241

アルバイト看護師募集

- 対象 看護師資格を持っている人
- 雇用場所 くらやま幼児園(第3保育所・第3幼稚園)
- 雇用期間 16年4月1日から約1年1か月
- 定員 1人
- 勤務時間
▷平日=午前9時～午後5時15分
▷土曜日=午前9時～正午(月1・2回程度)
- 登録時に必要なもの 履歴書・資格書の写し・印鑑
- 問い合わせ 幼児対策室

携帯電話基本使用料等の割引

NTTドコモ、KDDI、ボーダフォン、ツーカーグループでは、障害者に対する携帯電話基本使用料等の割引を実施しています。



○対象者 身体障害者手帳、療育手帳、精神障害者保健福祉手帳のいずれかの交付を受けている人

※割引内容、サービスの利用に当たる必要なものなどについては、各取扱店にお問い合わせください。

○問い合わせ 福祉サービス課(☎893・6400) ファクス891・6241

老人医療証の交付申請



1月中に満65歳になられる人で、下記のA・イのいずれかに該当する人は、老人医療証(医療費の助成)制度の受給資格を取得することができますので、医療証の交付申請にお越しください。

A 市民税非課税世帯

イ 精神保健法・結核予防法・特定疾患に該当ただし、下記の点に留意してください。

▽各種健康保険(健保組合・共済組合など)の本人で、附加給付制度のある健康保険は、受給資格はありません。

▽前記イに該当の人は、所得制限があります。

○申し込み・問い合わせ 12月22日(月)から保険年金課老人医療係

ETC車載器購入費の一部を助成します

有料道路での身体障害者・知的障害者等の割引制度について、12月1日から制度改正が行われ、ETCノンストップ走行時でも障害者割引が適用されることとなります。これに伴い、財団法人道路サービス機構では、ETC車載器購入費の一部として全国で先着15万人に限り一人あたり1万円が助成されます。

- 必要書類
▷身体障害者手帳または療育手帳
▷自動車検査証
▷運転免許証(障害者ご本人が運転される場合のみ)
- ▷ETCカード(原則、障害者本人名義のもの)
- ▷ETC車載器セットアップ申込書・証明証
- ※すでに購入されている人も対象となりますので福祉サービス課まで申し込んでください。
- 申し込み 福祉サービス課(☎893・6400) ファクス891・6241)
- 問い合わせ 福祉サービス課か、財団法人道路サービス機構(☎03・5458・5569)

有料道路の障害者割引制度

12月1日(月)から、有料道路通行料金の障害者割引制度が改正されました。従来の割引証が廃止され、新たに割引の有効期間を記載する手続きを行った身体障害者手帳・療育手帳のみで割引が適用されます。あわせて、16年1月20日(火)からETCノンストップ走行時の割引を適用。割引有効期限は、申請日から当該障害者の2回目の誕生日までとし、更新には申請が必要です。

- 対象者
①本人運転の場合は、身体障害者手帳の交付を受けている全ての身体障害者
- ②本人以外の者の運転が認められる場合は、身体障害者手帳または療育手帳の交付を受けている重度の障害者

※重度とは、手帳記載の旅客鉄道株式会社 会社旅客運賃減額の第1種と同じ範囲です。

※手続きには、必ず持参していただくものがありますので、事前にお問い合わせください。

○申し込み・問い合わせ 福祉サービス課(ゆうゆうセンター内) ☎893・6400) ファクス891・6241)



恩給欠格者、引揚者のみなさんへ

○旧軍人軍属で恩給などを受けていない、いわゆる恩給欠格者の人

①外地等の勤務経験があり、加算年を含む在職年が3年以上の人及び在職年が加算年を含めて3年未満の人のうち実在職年が1年以上の人に、内閣総理大臣名の書状・銀杯を贈呈します。

②内地勤務経験のみの人で、実在職年が1年以上の人に、内閣総理大臣名の書状を贈呈します。

③上記対象者で、請求を行うことなく亡くなった人に、ご遺族からの請求に応じて対象者あての内閣総理大臣名の書状を贈呈しています。(請求期限は17年3月31日)

※恩給欠格者とは、恩給法令でいう旧軍人軍属であって、年金たる恩給を受給するための最短在職年数が満たない人及び旧軍人軍属として在職に関連する共済年金等年金たる給付を受ける権利のない人をいいます。

○終戦に伴い、本邦以外の地域から引き揚げてこられた人

昭和42年の引揚者特別交付金を受給された人に、内閣総理大臣名の書状を贈呈しています。(請求期限は17年3月31日)

※請求書類は、社会福祉課に用意してあります。

○問い合わせ 独立行政法人平和祈念事業特別基金(0120・234・933 <http://www.heiwa.go.jp/>)か、社会福祉課(☎893・6400)



大阪ろうあ者成人式

○とき 1月11日(日)午後1時～4時

○ところ 大阪府谷町福祉センター(大阪市中央区谷町5-4-13)

○内容 式典、アトラクションなど(記念品、軽食を準備)

○対象 新成人

○参加費 無料

○主催 社団法人大阪聴力障害者協会

○申し込み・問い合わせ 住所・氏名・生年月日・ファクス番号を電話かファクスで同協会

(☎06・67661・1394
ファクス06・67688・3833)



国民健康保険

●保険料の納付は必ず期限内に

国民健康保険制度は、加入者一人ひとりが保険料を納め、いざというときの医療費を補うという支え合いの制度です。

地域に住む人々の助け合いのもとに成り立っている制度であることを考え、加入者一人ひとりが責任を持ち、保険料を納付期限内に納めていただくことが、この私たちの大切な国保を守ります。

15年度12月分の納期限は、1月5日(月)です。

●保険料の納付は便利な「口座振替」で

日ごろ忙しい人や、ついすっかり納め忘れてしまいがちな人のために、簡単で便利な「口座振替」をおすすめします。

口座振替依頼書の用紙は、市役所保険年金課の窓口・星田出張所にあります。

●納められないときには気軽に相談を

保険料を納めるのが困難なときは、納付期限の延長などが認められる場合がありますので、早めに国保の窓口にご相談ください。

○問い合わせ 保険年金課徴収係

男女共同参画社会とは

～女性も男性も個性と能力を最大限に発揮できる社会～

○問い合わせ 人権政策室

男女共同参画社会に配慮した表現とはどのようなものですか？

表現によってもたらされる情報が、人々に与える影響は非常に大きいものがあります。表現を通して人権に対する意識や男女共同参画の意義がより広く理解される可能性がある一方で、固定的な性差観に基づく表現や性的商品化など、女性を性的な対象としてのみ扱う表現も見受けられます。男女共同参画社会を実現するためには、男女ともが人間としての尊厳を保ち、差別的な表現に注意し、男女共同参画の視点に配慮する

儲け話に落とし穴

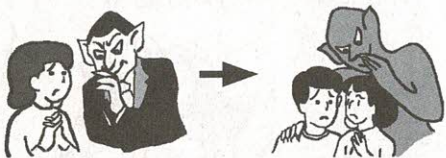

加害者は男性、被害者は女性とワンパターンで描くのではなく、内容に応じて違った表現を工夫してみましょう

- ①男女を固定観念に基づいて表現するのではなく、それぞれの多様な生き方を積極的に表現しましょう。
 - ②男女を対等な関係として表現しましょう。
 - ③女性の人格を尊重し、性的側面ばかりを強調して表現しないようにしましょう。
- るよう努めていくことが必要です。
人は、それぞれの生き方や価値観が違うことを踏まえ、型にはまらない多様な姿を表現していくことも大切です。個々の人権・尊厳を守り、男女の平等な関係を表現するために、次の三つのポイントを参考にしてください。

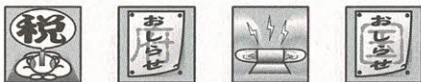

おひせ コイヘルペスウイルス病のまん延防止

11月12日、淀川で捕獲したコイからコイヘルペスウイルス病(KHV)が確認されました。これに伴い大阪府は、KHVのまん延を防ぐため、府民をはじめ養殖業者、釣り堀業者に対し、次のように協力を呼びかけています。

「府民のみなさんへ」

KHVのまん延防止のため、捕まえた魚(コイ以外でも)を他の河川や池に移動させないでください。また、淀川以外の河川でコイの大量死が確認された場合は、府水産課か、府立食とみどりの総合技術センターみどり環境部水生生物センターに連絡してください。

◎コイヘルペスウイルス病は、人に感染することはありませんので、病気に感染したコイに接触したり、食べたりしても問題ありません。

◎水道水の安全性についても全く問題ありません。

「養殖業者・釣り堀業者のみなさんへ」

次のことにご協力をお願いします。

①KHVが確認されたか、疑いのある地域からコイを購入した場合は、出荷を自粛するか、出荷する場合には活魚での出荷や釣りなどへの使用は控えてください。

②今後、コイの購入は見合わせるか、購入する場合はKHVの発生が確認されていない生産地から購入するなど、KHVを持ち込まないよう十分気をつけてください。

③KHVの疑いがない場合でも、養殖池などでコイの大量死が確認された場合は、府水産課か、同水生生物センターにご連絡ください。

○問い合わせ 府水産課漁業振興グループ(☎06・694110351)か、府立食とみどりの総合技術センター環境部水生生物センター(☎0663332770)

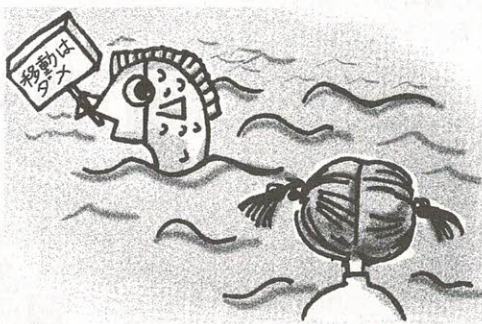

年末年始の消防特別警戒



年の瀬を迎え寒さも厳しくなり、暖房器具を使用する機会も多くなってきました。

迎春準備に忙しい時期には注意力が低下し、火災の発生要因が増加しますので、火気や暖房器具の使用には十分注意してください。

消防本部では、12月15日(月)から1月3日(土)まで、年末年始の特別警戒を実施します。特に、12月27日(土)から30日(火)までの夜間は市内を巡回し、火災予防を呼びかけるなどの重点特別警戒をします。

○問い合わせ 消防本部(☎892・0119)



年末年始の防犯特別警戒

年末年始の特別警戒が、12月1日(月)から始まっています。この時期に多発が予想される犯罪を未然に防止するのが目的で、警察・市防犯協議会・市などが一体となって、特別パトロールなどを行っています。

市内で今年発生した犯罪(10月末現在)は、ひったくりや車上ねらいなどの非侵入盗が前年に比べて110件増加、空き巣ねらい、事務所荒らしや出店荒らしなどの侵入盗も5件増えており、予断を許さない状況です。

みなさんも他人事などと思わないで、被害に遭わないために防犯対策に心がけましょう。

○問い合わせ 枚方警察署(☎845・1234)、市防災安全課



大阪家庭裁判所 年末年始の家事事件取り扱い

○即日審判事件

◇年 末 12月24日(水)まで、午前9時30分～11時・午後1時～3時受付

◇年 始 1月8日(木)から、同

○夜間執務

◇年 末 12月9日(火)までの第2・第4火曜日、午後5時～6時30分受付

◇年 始 1月27日(火)から、同

○家事相談

◇年 末 12月26日(金)まで、午前9時30分～11時30分・午後1時～3時30分受付

◇年 始 1月5日(月)から

○一般事件

◇年 末 12月26日(金)まで

◇年 始 1月5日(月)から

○問い合わせ 大阪家庭裁判所(☎06・6943353)



納税課からののお知らせ

12月は、固定資産税・都市計画税第3期分の納期月です。期限(12月25日)内に最寄の収納取扱金融機関へ納めていただきますようお願いします。

納期が過ぎると延滞金がかかりますので、ご注意ください。

市税の納付には、便利な口座振替をご利用ください。

○問い合わせ 納税課



1月の予防接種

1月は、3種・2種混合、ツベルクリン反応およびBCG接種の予防接種を行います。

○日程 下表

○ところ ゆうゆうセンター

○費用 無料

○持ち物 母子健康手帳

○その他

▽体温は会場で測ってください。

▽個人通知は出しませんので、直接会場へお越しください。

▽保護者同伴でお越しください。

▽予防接種の説明書と予診票は会場に備えてあります。「予防接種手帳」をお持ちの人は、「活用ください」。

▽5歳未満の人で、ひきつけ(けいれん)を起こしたことがある人、ひきつけ(けいれん)を起こして1年未満の人は、予防接種を受けにこられる前に健康増進課へご相談ください。

○問い合わせ 健康増進課 ☎ 893・6405

ツベルクリン検査とBCG接種

○対象

生後3か月以上48か月未満の乳幼児(一度BCG接種をした人は受けられません)

※望ましい接種年齢は生後3か月～12か月です。

○判定及びBCG接種

ツベルクリン検査2日目(48時間後)に判定し、陰性の人にはBCG接種をします。

※体調が悪い場合でも必ず判定にお越しください。

3種・2種混合

3種混合は、破傷風・ジフテリア・百日せき、2種混合は破傷風・ジフテリアの予防接種です。既に、百日せきにかかった乳幼児は、2種混合を受けてください。

3種・2種混合予防接種の対象と接種方法

	対象	望ましい年齢・時期	接種方法
3種混合 (黄色の子診票)	I期初回	生後3か月～7歳5か月	生後6か月～12か月 3～8週間隔で3回接種
	I期追加	～7歳5か月	I期3回接種終了後 1年～1年6か月の間 1回接種
2種混合 (青色の子診票)	I期初回	生後3か月～7歳5か月	生後6か月～12か月 4～6週間隔で2回接種
	I期追加	～7歳5か月	I期2回接種終了後 1年～1年6か月の間 1回接種

※予防接種の対象年齢は、救済制度が成り立つ期間として、なるべく長く設定されていますが、できるだけ望ましい年齢の時期に接種してください。

※乳幼児の3種・2種混合の予防接種は、毎月1回ゆうゆうセンターで集団接種を行っていますが、医療機関(「わが家の健康管理」参照)でも、無料で接種を受けられます。直接医療機関に予約し、母子健康手帳を持参してください。

1月の予防接種の日程

13日(火) 13:45～15:00	3種・2種混合
19日(月) 13:30～15:00	ツベルクリン検査
21日(水) 13:30～15:00	判定・BCG接種

※ただし、受付は13:30～14:45までです。



総合健診

ゆうゆうセンター

「40歳以上の人の健診」

※予約制

○とき

2月4日(水)・19日(木)

○内容

▽基本健診

問診・身体計測・聴打診・血圧測定・検尿・血液検査・心電図検査・結核検査

▽がん検診

肺がん・大腸がん・胃がん・乳がん・子宮がん

※乳がん・子宮がんは、30歳以上の女性が対象です。

▽その他の検診

骨粗鬆症検診

○費用

全部受診で男性2500円・女性3000円

○定員 70人

「肝炎ウイルス検査(血液検査)」

※予約制

基本健診を受け次の①～③のいずれかにあてはまる人で、希望する人に血液検査項目を追加して実施します。

①4月から16年3月までに、40歳・45歳・50歳・55歳・60歳・65歳・70歳になる人

②過去に肝機能異常を指摘された人

③手術や出産時に多量に出血し、定期的に肝機能検査を受けたことのない人

※既に肝炎ウイルス検査を受けたことのある人、肝機能のことで受診されている人は検査の対象外です。日常生活では、C型肝炎ウイルスに感染することは、ほとんどないため、現在は検査を1回受ければよいとされています。

○費用 1000円

「16歳～39歳の人の健診」

※予約不要

○とき

2月4日(水)・19日(木)

受付 午前9時30分～11時

○内容

問診・身体計測・聴打診・血圧測定・検尿・結核検診・血液検査(貧血検査のみ)

○費用

男女とも2000円

「申し込み・問い合わせ」

12月19日(金) 午前9時から

電話か、直接健康増進課 ☎ 893・6405

3月以降の総合健診は、毎月広報「かたの」10月号で案内します。

※70歳以上の人・市民税非課税世帯・生活保護世帯は無料です。

……ご注意ください……

総合健診は年1回(4月から翌年3月まで)しか受診できません。また、医療機関で市民健診を受診された人も同じです。



離乳食講習会

ピヨピヨ

離乳食は、赤ちゃんがミルクからいろいろな食べ物を食べることができるようになるための準備・練習期間の食事のことです。いつから、何から、どんなものを、など不安がいっぱいあるのではないのでしょうか。30分程度で、離乳食の準備から初期のことについてお話をします。

- とき 1月6日(火)
 - ①午後2時30分～3時
 - ②午後3時～3時30分
- ※時間が若干ずれることがあります、ご了承ください。
- ところ ゆうゆうセンター2階 プレイルーム
- 対象 2～6か月(15年7月～11月生まれ)の赤ちゃんを持つお母さん・お父さん
- 費用 無料
- 持ち物 母子健康手帳・筆記用具
- 申し込み 直接会場
- 問い合わせ 健康増進課(☎893・6405)

パクパク

赤ちゃんのための離乳食は、将来の望ましい食生活の道しるべといえます。ベビーフードを利用するのもいいでしょう。でも、その便利さはほどよく取り入れて、まずは手作りしてみませんか。講習会では、手軽で簡単にできるメニューを実習します。すぐに役立つものばかりです。

- 赤ちゃんの託児を希望される人は、申し出てください。
- とき 1月16日(金)午後1時～3時30分
- ところ ゆうゆうセンター3階 運動療法室
- 対象 6～15か月(14年10月～15年7月生まれ)の赤ちゃんを持つお母さん・お父さん
- 定員 先着20人
- 持ち物 エプロン・三角巾・ふきん2～3枚・母子健康手帳・筆記用具(託児を希望される人は、バスタオルなど必要なものをご持参ください)
- 申し込み・問い合わせ 12月18日(木)から電話が、直接健康増進課(☎893・6405)



骨粗鬆症の検診

あなたの骨は大丈夫ですか。将来、寝たきりにならないために、若いうちから2～3年に一度は、自分の骨の状態を知り、予防に努めましょう。

- とき 1月7日(水)・15日(木)午前9時30分～10時30分
- ところ ゆうゆうセンター
- 対象 市内在住の30歳以上の男女
- 定員 各回とも20人
- 費用 1000円
- ※70歳以上の人・市民税非課税世帯・生活保護世帯は無料です。
- 申し込み・問い合わせ 12月24日(水)午前9時から電話が、直接健康増進課(☎893・6405)



中小企業従業員の健康診断

- とき 1月30日(金)午後1時30分～3時
- ところ ゆうゆうセンター 休日診療所
- 内容 予診、身長・体重測定、視力・聴力検査、胸部エックス線検査、尿検査、血圧測定、血液検査、心電図検査、診察
- 対象 市内の中小企業従業員
- 定員 40人
- 費用 4,804円
- ※検査費用は後日清算のうえ、納付通知書を送りますので、指定金融機関へ振り込んでください。
- 申し込み・問い合わせ 四条畷府民健康プラザ(☎878・1021)



- 内容 心電図・血液(肝機能など)・聴力・胸部エックス線撮影・血圧・尿検査など
- ※各検査は有料、結果報告書は2週間後に発行します。
- 内容 HIV抗体血液検査・梅毒血清血液検査・クラミジア抗体血液検査
- とき 1月13日(火)・20日(火) 受付11午前9時30分～10時30分
- ※一部有料、結果は1週間後の火曜日に発行します。
- とき 1月6日(火)・13日(火)・27日(火) 受付11午前10時30分
- ※一部有料、結果は1週間後の火曜日に発行します。
- とき 1月14日(水) 受付11午後1時30分
- 内容 乳幼児のアトピー性皮膚炎医療・栄養相談
- ところの健康相談(ゆうゆうセンター) 電話予約制
- とき 毎月2回
- 内容 こころの病(精神疾患・アルコール依存症・老人性痴ほう症など)についての相談
- 内容 結核相談 電話予約制
- 内容 難病相談 電話予約制
- 内容 特定疾患(難病)患者・家族の相談



府民健康プラザだより

問い合わせ 四条畷府民健康プラザ

☎878・1021

一般健康相談

○とき 1月13日(火)・27日(火) 受付11午前9時30分～10時30分

○内容 胸部エックス線撮影・血圧・尿検査など

※各検査・診断書とも有料、診断書はその週の金曜日発行します。

○内容 循環器検診 電話予約制

○とき 1月27日(火) 受付11午前9時30分～10時30分

○内容 心電図・血液(肝機能など)・聴力・胸部エックス線撮影・血圧・尿検査など

※各検査は有料、結果報告書は2週間後に発行します。

○内容 HIV抗体血液検査・梅毒血清血液検査・クラミジア抗体血液検査

○とき 1月13日(火)・20日(火) 受付11午前9時30分～10時30分

※一部有料、結果は1週間後の火曜日に発行します。

○とき 1月6日(火)・13日(火)・27日(火) 受付11午前10時30分

※一部有料、結果は1週間後の火曜日に発行します。

○とき 1月14日(水) 受付11午後1時30分

○内容 乳幼児のアトピー性皮膚炎医療・栄養相談

○ところの健康相談(ゆうゆうセンター) 電話予約制

○とき 毎月2回

○内容 こころの病(精神疾患・アルコール依存症・老人性痴ほう症など)についての相談

○内容 結核相談 電話予約制

○内容 難病相談 電話予約制

○内容 特定疾患(難病)患者・家族の相談

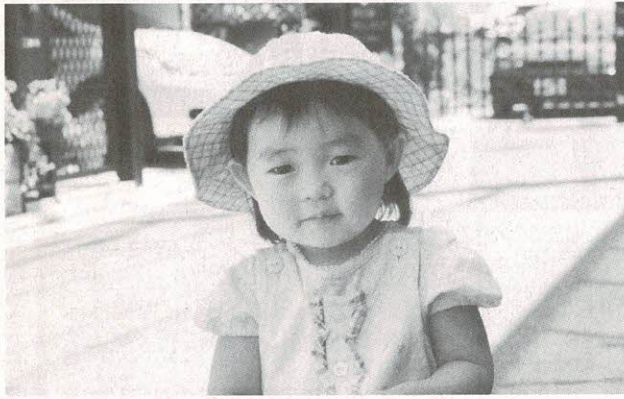

みやざき ほのか
宮崎 帆乃香です 平成13年4月16日生
「もうすぐお姉ちゃんになるね。
お手伝い宜しくね。」
私市(父 浩 母 知子)

♪ こんにちわ月



にし の **西野 ふうか**
平成14年1月16日生
「いつもニコニコふうちゃん
何でも食べてスクスク育つてね」
私部(母 美恵)



1歳児の歯ッピ教室

1歳児は歯みがき1年生です。上手に磨けなくとも大丈夫、歯ッピ教室で、楽しく勉強しましょう。大切な赤ちゃんの歯をむし歯から守り、ハッピーな笑顔をプレゼントしてあげましょう。

- とき 1月15日(木)午前9時30分～10時30分
- ところ ゆうゆうセンター2階 親子健康教室
- 対象 1歳児(1月15日現在で、前歯が上4本、下4本程度生えている幼児とその保護者)
- 定員 10組(予約制)
- 費用 100円
- 持ち物 母子健康手帳・ふだん使っている子どもの歯ブラシ
- 申し込み・問い合わせ 12月18日(木)午前9時から健康増進課(☎893・6405)



育児教室 「ぼっぼちゃん広場」

歌や手遊びを中心に、体を使った親子遊びの教室です。

- とき 1月9日(金)
- ① 4～11か月
午前9時30分～10時30分
- ② 1歳～1歳6か月
午前10時30分～11時30分
- ※早めに来て遊びながら待つ場所もあります。
- ところ ゆうゆうセンター2階 プレイルーム
- 定員 ① 25組(予約制)
② 20組(予約制)
- 費用 無料
- 申し込み・問い合わせ 12月18日(木)午前9時から健康増進課(☎893・6405)



乳幼児の健診と相談

直接、ゆうゆうセンターへお越しください。
問い合わせ 健康増進課(☎893・6405)

4か月児健診

乳幼児期の発育状態をみるのに大切な時期です。お子さん健康状態だけでなく、お母さんが日々気になっていることなど気軽に相談ください。

- とき 1月6日(火)午後1時～2時
- 対象 15年8月16日～9月15日生まれの幼児

1歳6か月児健診

お子さんの健康状態をチェックし、これからの成長を考えて早めに対応していくのが目的です。生活習慣(しつけ)や食事のことなどについても相談ください。

- とき 1月20日(火)午後1時～2時
- 対象 14年6月生まれの幼児

3歳6か月児健診

心やからだの成長がますます発達するときです。視力・聴力のチェックも大切です。

- とき 1月14日(水)午後1時～2時
- 対象 12年6月生まれの幼児

育児相談

乳幼児についての心配ごとを保健師・栄養士が相談に応じます。保育士もいますので、お母さんと一緒に楽しく遊びましょう。

- とき・対象 ① 12月24日(水)1歳以降
② 1月13日(火)0歳～1歳児
- いずれも午前9時30分～10時30分
- 内容 育児・栄養(離乳食)・歯科相談など
- 持ち物 母子健康手帳・ふだん使っている子どもの歯ブラシ(歯みがき指導希望者のみ)

新 New Arrival 着図書



ここで紹介する本は、図書館(室)に新しく入った本の一部です。この他にも多数あります。読みたい本が見つからない時は、係員にお尋ねください。予約、リクエストも受け付けています。

○問い合わせ
倉治図書館(☎891・1825)か、
青年の家図書室(☎893・4881)

…… 児童書 ……

- 酒呑童子**
川村たかし ポプラ社
- うさぎのセーター**
茂市久美子 あかね書房
- 妖怪アパートの幽雅な日常1**
香月日輪 講談社
- ユリとものがたりの木**
片山令子 ポプラ社
- こうさぎピピンのたんじょうび**
やまだうたこ 偕成社
- ゆらゆらばしのうえで**
きむらゆういち 福音館書店
- あわれなエディの大災難**
フィリップ・アーダー あすなろ書房
- ぐりとぐらとすみれちゃん**
なかがわりえこ 福音館書店
- あいしているから**
マージョリー・ニューマン 評論社

- おとうさん**
つちだよしはる 小峰書店
- 机のなかの竜の森**
ほんだみゆき ポプラ社
- 天使の翼**
倉橋耀子 ポプラ社
- きりかぶ**
なかやみわ 偕成社
- マールとまいごのサンタクロース**
二宮由紀子 ポプラ社
- メイシーちゃんとにじいろのゆめ**
ルーシー・カズンス 偕成社

…… 一般書 ……

- マダム高木のすてきにバラ作り**
高木絢子 主婦の友社
- こんな基礎編みの本が欲しかった!**
小瀬千枝 文化出版局
- 三毛猫ホームズの卒業論文**
赤川次郎 光文社
- みんなに喜ばれるパーティの企画・演出・司会**
安藤か代・河崎早春 池田書店
- 色えんぴつで描く風景画**
佐々木清 日本文芸社
- 瑠璃の海**
小池真理子 集英社

- 鉢花**
河内孝子 西東社
- 逃げる男**
シドニィ・シェルダン アカデミー出版
- 選手たちよくやった!**
星野仙一 日本放送出版協会
- ペンギン全種に会いに行く**
中村庸夫 平凡社
- 子どもがのびのび育つ叱り方ストレスになるほめ方**
加藤諦三 青春出版社
- 小さなインテリアガーデニング**
小学館
- 草笛の音次郎**
山本一力 文藝春秋
- 新選組が京都で見た夢**
中田昭 学習研究社
- じっくり野菜 冬**
枝元なほみ ソニー・マガジンス
- ペインテッド・ハウス**
ジョン・グリシャム 小学館
- 中国とどう付き合うか**
天児慧 日本放送出版協会
- 世界途中下車の旅**
櫻井寛 PHP 研究所
- まともな人**
養老孟司 中央公論新社
- 金井清一ゴルフ開眼レッスン**
金井清一 ベースボール・マガジン社

映画やビデオやマンガなどに、人をこころしたり人をきずついたりする場面が最近とても多いように思います。

ぼくは、テレビでよくやっている戦争は、なぜおこるのかと思いましたが、ぼくは、ふしぎに思いました。戦争の本を読みました。本には、まだちゃんとした答えはないと書いていました。ぼくは、世界の人間達が、戦争をしてはいけないと思ったり、戦争はおさまると思ったり、戦争は起きるのか、なぜ戦争は起きるのか、ともふしぎです。まだこの世界の中に、戦争が起るのを待ち望む人がまだいるのかなあと思いましたが、ぼくは、「戦争をしてるんだったら、昔も今も変わらないなあ」とぼく

《心の窓》

人権作文

file.145

は思いました。かんとんに人の命をうばうことにおそろしさを感じます。人のやさしさや命を大切にすることを増えればいいなと思います。

戦争が起きている国は、今でもあることを知りました。そこでは、ぼくと同じような子どもたちが親を失い、住む家を無くして不安な生活をしていて、学校も無くなり、勉強したくても勉強することができなくなりました。ぼくは、考えられないことですが、ぼくは、おとなになったら、絶対に戦争をなくして、世界を平和にしたいと思いました。ぼくは、戦争のない、安心してすごせる国にしたいなあと思いました。ぼくは、どんな人とも助け合いながらとても平和な社会にしたいと思っています。

ぼくの命も人の命も大切です。一人ひとりが命の大切さを考えながら、ぼくは、これからも世界の人が仲良く生活できる社会をつくっていきます。

人権うばう戦争

藤が尾小5年

あだち さとし
足立 聡志さん



みんなのひろば



催し

ケナフで和紙づくり

12月21日(日)・1月18日(日)午前9時～正午、星田北1丁目ガラス温室。手すき和紙でランプシェード・万華鏡を作る。定員10人。参加費1,000円(材料費は実費)。主催は交野ケナフの会。申し込み・問い合わせは松山さん(☎090・4274・7230 ファクス892・2747)

クリスマス会

12月21日(日)午後1時～4時、倉治公民館。ボーイスカウト隊員募集を兼ねたクリスマス会。対象は幼稚園年長児以上100人。参加無料。主催はボーイスカウト交野第3団。申し込みは当日直接会場。問い合わせは望月さん(☎892・2212)

お正月用フラワーアレンジメント

12月26日(金)①午前10時②午後2時、街かどデイハウススマイル(私部7-12-6)。お正月用に生花の花かごを作る。対象はおおむね65歳以上の人先着各10人。参加費は材料費(1,000円)と利用料金(2時間ごとに100円)。主催は街かどデイハウススマイル。申し込み

○電話案内○

市役所	☎892-0121
星田出張所	☎891-2031
ゆうゆうセンター	☎893-6400
こどもゆうゆうセンター	☎892-3077
ボランティアセンター	☎894-3737
環境事業所(ごみ)	☎892-2471
乙辺浄化センター(し尿)	☎892-2472
リサイクルセンター	☎893-8651
消防本部・署	☎892-0119
教育委員会 教育管理部	☎810-0530
学校教育部	☎810-0522
生涯学習推進部・青年の家	☎892-7721
星の里いわふね	☎893-3131
星田西体育施設	☎893-7721
第1児童センター	☎893-1144
いきいきランド交野	☎894-1181
倉治図書館	☎891-1825
文化財事業団	☎893-8111
あいあいセンター	☎891-9955
商工観光課	☎891-9955
いきものふれあいセンター	☎893-6520
水道局	☎891-0016
水道サービス株式会社	☎894-0105
シルバー人材センター	☎893-0430

み・問い合わせは12月19日(金)までに直接会場か電話で中西さん(☎894・3986)

お正月フラワーアレンジメント講習会

12月27日(土)①午前10時②午後1時③午後5時、ゆうゆうセンター体験学習室。生花を使ってお正月用の飾りを作ります。定員各10人。参加費3,000円。主催はサークル花あそび。申し込み・問い合わせは石井さん(ファクス兼用☎893・8739)

映画会

アニメ「えっちゃんのせんそう」

1月17日(土)午後1時(開場)～3時、ゆうゆうセンター交流ホール。アニメーション「えっちゃんのせんそう」を上映。定員500人。入場料500円(小学生以上)。主催は交野母親大会実行委員会。申し込みは当日会場か藤田さん(☎892・7110)。問い合わせは藤田さん



募集

PA MUSIC CONCERT「Be〜んず」

5月9日(日)に星の里いわふねで開催する青少年のための音楽・ダンスコンサートの出演者募集。対象は市内在住・在勤者が1人以上いる

青少年のグループ。出演費無料。テープまたはビデオでの審査あり。主催はPAの会。申し込み・問い合わせは1月31日(土)までに又木さん(☎892・3911)

藤若喜扇会(新舞踊)

毎週木曜日午後1時～4時30分(希望で練習日変更可)、武道館。対象は市民。月会費3,000円。指導は高野克子さん。申し込み・問い合わせは直接会場か電話で江端さん(☎891・8114)か、高野さん(☎891・3440)



スポーツ

第4回卓球連盟杯
ダブルス卓球大会結果

10月26日(日)いきいきランド交野メインアリーナで、44組88人が参加して開かれました。上位の成績は下記のとおり。敬称略

▷混合の部①井戸和司(向井田)福本小夜子(私市山手)②山下一郎(私市山手)山口光江(私市)▷男子の部①田中靖章(星田)神庭博文(妙見坂)②山下一郎(私市山手)玉田勝弘(天野が原町)▷女子の部①山本イツ子(南星台)山崎喜美子(星田山手)②福本小夜子(私市山手)北風早苗(天野が原町)

川柳	句題「舞台」	プロ並みの振り度胸のど自慢 祝辞には世辞も入れとく晴れ舞台 3分の舞台上朝から大わらわ	句題「実り」テレビ	この秋は実りの下手なうちの柿 仕事やめ夢実らせるそれが夢 今日もまたテレビと二人暮れて行く	天野が原町 八田 西 余田 八田 綾子	交野川柳会 妙見坂 村山 紀子 郡 津 笹沼 遊峰 星田山手 喜田香代子 さくらの会
	夏菜終へ休む暇なく冬菜へと畑は待ちをり老ひ行く我を 道の辺のうす紫の露草は曇さにまけず花清々し	私市山手 磯ノ上 明 倉 治 奥野 茂野				
俳句	交野俳句会	玉のよな日和賜はる紫苑晴 ノートルダムの鐘鳴り渡る秋の暮 訥々と司会つとむる秋暑し	天野が原町 倉 治 福地 利雄	倉 治 長野 美枝 郡 津 谷 豊 実		
	短歌	小鷲二羽秋夕映えの校舎越ゆ	倉 治 佐田 利雄			

ちよつと 昔の 民具たち

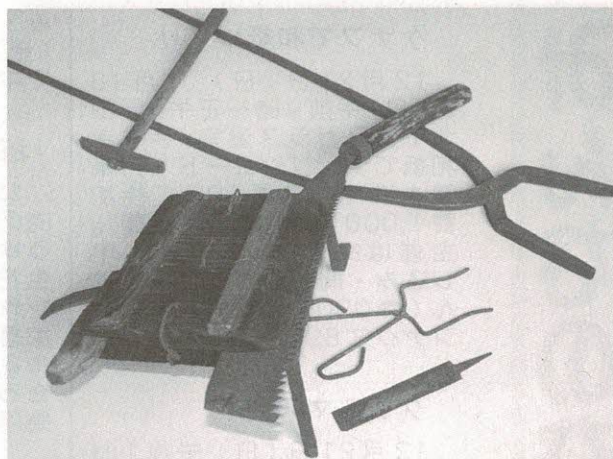

鍛冶道具(かじどうぐ)

♪しばしも休まず槌(つち)打つ響き・・・♪

軽快なリズムで口ずさみやすい、「村の鍛冶屋(かじや)」が文部省唱歌からなくなってから久しくなります。トンテンカンと槌を打つ音が聞こえる村の鍛冶屋さん、今ではめったに見られなくなりましたが、昔は鋏(くわ)や鎌を作ってもらったり、鍋、釜、農具などのちょっとした修理にも本当に便利な存在でした。

写真は、私市地区にあった鍛冶屋さんの道具で、柄の長いはさみ状のものは、「鍛冶屋はし」といい、真っ赤に熱された鉄を掴むときに使用します。もう一点は、鋸(のこ)の目立てに使用する道具です。昔の人たちの道具を大切に作る心が、鍛冶屋さんとの繋がりを通して伝わってきます。

箱鞆は金属やガラスを溶かす炉の火に空気を送り込むための道具です。気密性の高い箱の中の空気は、柄を押しても引いてもうまく外へ出る仕組みになっています。鞆は鍛冶屋にとって、なくてはならない道具であり、神聖視されているため、今でも年に一度、旧暦の11月8日に鞆祭りが行われています。

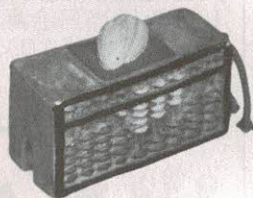

交野地方でも鍛冶屋さんでは、毎年12月8日に鞆祭りが行われていました。この日は仕事を休み、鞆を清めて注連縄(しめなわ)を張り、みかん、酒、鯛、餅などを供えて感謝と繁栄を祈ったといわれています。

箱鞆(はこふいご)

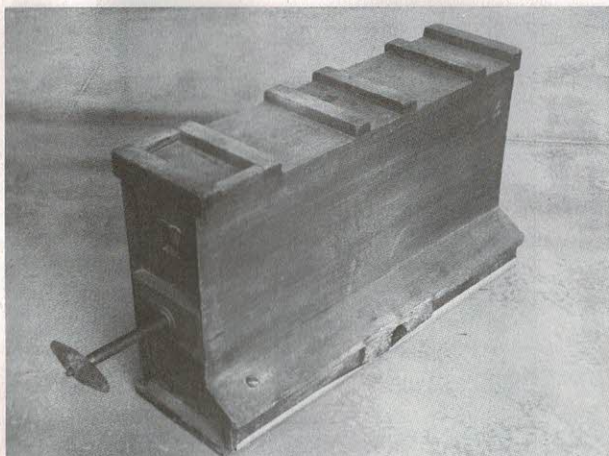

昔の道具を探しています
文化財事業団では、日常生活の道具たちを集めています。家の建て替え、掃除などで不用になった昔の道具・衣類・おもちゃ等々。また、古いアルバムに写っている失われ行く昔の記録などの収集にご協力ください。

○問い合わせ
文化財事業団
(☎893・8111)

(No.612) 2003年12月10日

広報

かたの

編集と発行 交野市役所広聴広報課 〒576-8501 大阪府交野市私部1丁目1番1号
☎072-892-0121 ファクス072-891-5046 テレホンサービス072-892-1599
url <http://www.city.katano.osaka.jp/>

R100
古紙配合率100%再生紙
を使用しています