



もくじ

第6次拡張事業
新浄水場建設へ

学習	3- 4
スナック	5
健康・暮らし	6- 9
みんなのひろば	10-11
6月の相談室	12

新浄水場建設へ

建設予定地の写真(右端は私市小学校)

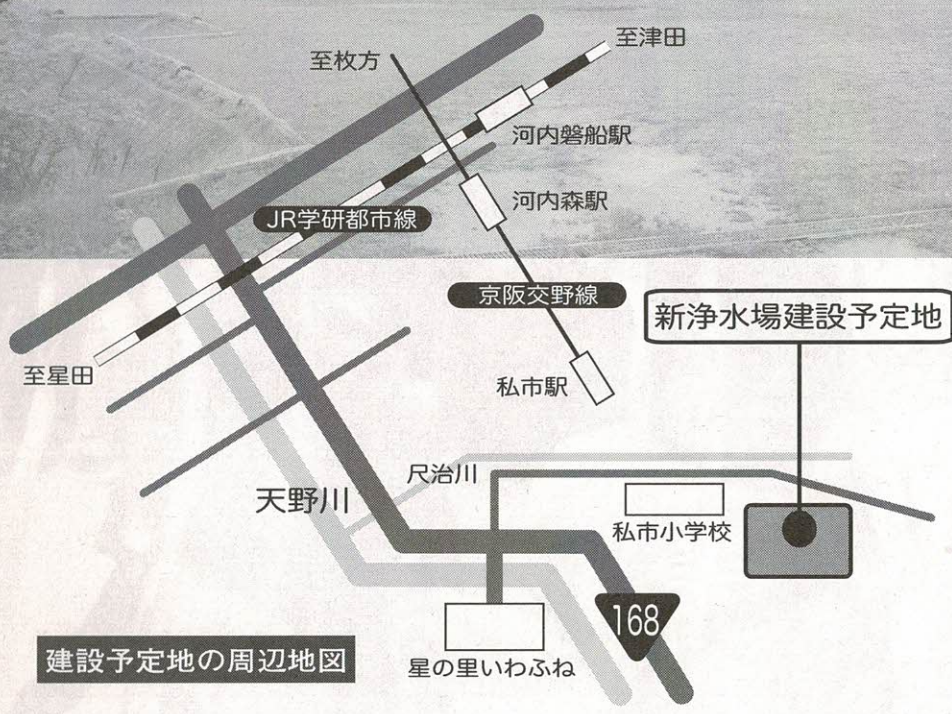

建設予定地の周辺地図

【新浄水場建設計画】

第6次拡張事業の一環として計画したもので、現在の私市浄水場は、昭和45年の供用開始から30年以上が経過しており、老朽化が著しく、耐震性にも劣るため、新浄水場の建設を計画。このたび、建設予定地が決定し、調査及び設計に着手しました。

計画では、私市9丁目の私市小学校東隣りに約8,000平方メートルの用地を確保し、1日当たり2万2,500立方メートルの処理能力がある浄水場を建設。処理方法は、生物接触ろ過に加え、砂ろ過の方式を予定。完成予定(供用開始)は、平成20年度を目標としています。また現在の私市浄水場は新浄水場の一部機能として更新を予定しています。

水道局のホームページ

<http://www.city.katano.osaka.jp/kakka/suidouh/>

市水道局では、安全で良質な水道水を安定的に供給するため、計画的に水道施設の整備を行っています。

第6次拡張事業については、平成13年11月に厚生労働大臣の認可を受けており、水道原水確保のための深井戸掘削、同深井戸から浄水場へ送る導水管の布設、送水・配水施設の経年劣化に伴う施設の更新と耐震化などを進めています。

また、私市浄水場の老朽化に伴う浄水処理法の変更・耐震化も含めて新たに浄水場を建設する事業計画も着々進んでいます。

○問い合わせ 新浄水施設整備室(☎891・0016)

学習

府民の森でキャンプをしよう

府民の森には、四季折々に色合いを変える雑木林と小川のせせらぎなどバラエティーに富んだハイキングコースがあります。アスレチック遊具や芝生広場で思いっきり休日を楽しんでください。

- 開設期間 7月17日(土)～8月31日(火)
- ところ くろんど園地ファミリーキャンプ場
- 収容人員 200人
- 施設内容 常設テント(6人用、10人用)、シャワー、炊事棟、バーベキューロストル、トイレ、広場など
- 利用料 バンガロー(1棟6,000円)、常設テント(1張3,000円)、バーベキューロストル(1基1,000円)、シャワー(3分200円)など
- 申し込み・問い合わせ 利用日の3か月前から電話で(財)大阪府みどり公社キャンプ場係(☎06・6266・1038 祝日を除く月～金曜日午前9時～午後5時)
- ※夏期キャンプ開設期間以外の日帰りバーベキューなどの利用申し込みは、くろんど園地事務所(☎891・4488火曜日以外の午前10時～午後4時)

130年ぶりの天体ショー 『太陽と金星の連れもつていこう!』

観 察 会

6月8日(火)に、太陽と金星と地球が一直線に並ぶという、とても珍しい天体ショーが繰り広げられます。

このとき、太陽面を金星が動いていく(日面通過)現象が130年ぶりに日本で見られます。市では、望遠鏡やテレビモニターを使った観察会を次の

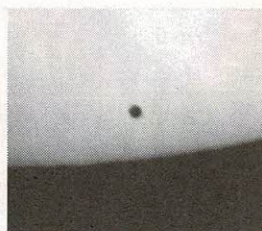

水星の日面通過の様子(金星は、水星の約5倍の大きさになります)

とおり開きますので、この機会にぜひご覧ください。

○とき 6月8日(火)午後1時～5時(天候が悪い場合は中止)

午後2時10分ごろから金星が太陽面に入り始めます。私部公園管理棟前(車は私部公園臨時駐車場をご利用ください)

○ところ

○参加費 無料

※小学生以下の参加者は保護者が同伴してください。

○主催 市、教育委員会、(財)体育文化協会

○申し込み 当日直接会場

○問い合わせ 社会教育課(☎892・7721)か、環境保全課

個人で観察する
みなさんへ

太陽は、強い熱や光を出しているので直接見ないようにしましょう。望遠鏡や双眼鏡で太陽を見ると、失明する恐れがあります。絶対に見ないでください。

まなびングサポーター募集

まなびングサポーターとは「勉強がもっとわかりたい」「楽しく学びたい」という子どもたちの願いに応えるため、市内の小学校10校、中学校4校の要請で、大学生に学習支援活動をしてもらうものです。

活動内容は次のとおりです。

◇教科学習の指導補助

◇行事の補助

◇校外活動▽体育的行事▽学芸的行事など

◇休み時間や放課後の活動▽学習相談▽子どもとの遊びなど

◇問い合わせ 指導課(☎810・0522)

新緑の樹木観察ハイキング

○とき 6月13日(日)午前9時～午後3時

○内容 午前9時、星田駅前集合。小雨決行。私市駅解散

○コース・内容 新宮山からほしだ園地までのコースで、樹木を観察しながら、名前や特徴、類似木との識別法などを学びながらハイキング

○参加費 無料

○持ち物 弁当・お茶・筆記用具、あればループ

○講師 森林インストラクターの渡辺晋一郎さん

○主催 いきものふれあいセンター

○申し込み 当日直接集合場所

○問い合わせ 同センター(☎893・6520)

学 習

夏のパソコン教室

6月29日(火)から3コース

（財）体育文化協会では、次の日程でパソコン教室を開きます。初めてのパソコン、エクセルやワードの基礎、デジタルカメラの活用基礎など、パソコンライフへのきっかけ作りとしてのコースを用意しました。

今回は、全コースで、はがき作りの感覚でTシャツやハンカチに自作の絵柄をプリントします。

あなたに合ったコースで、

パソコン教室の日程と内容

コース・とき	内 容
A「初めてのパソコン教室」(3時間×4日)	
6月29日(火)～7月2日(金)	・パソコンって？(基本操作) ・文字を入力(文書作成) ・インターネットって？ (検索してみよう) ・Tシャツに作品をプリントしよう
A-1 9:30～12:30	
A-2 13:30～16:30	
7月6日(火)～9日(金)	・ワードの基礎 ・ワードの編集とワードアート ・エクセルの基礎 ・好きな画像でアートなTシャツ作り
B-1 13:30～16:30	
B-2 9:30～12:30	
B「ワードとエクセル教室」(3時間×4日)	
7月6日(火)～9日(金)	・写してみようデジカメ ・撮影の仕方とデジカメの基礎 ・パソコンに接続して取り込む ・撮影した画像をTシャツにプリント
C-1 13:30～16:30	
7月13日(火)～16日(金)	
C「デジタルカメラ活用教室」(3時間×4日)	
7月13日(火)～16日(金)	
C-1 13:30～16:30	

パソコンライフをお楽しみください。

○日程 左表

○ところ 青年の家2階 コンピュータ研修室

○コース・レベル

A「初めてのパソコン教室」

パソコンを始めようとする人、IT講習をもう一度受講したい人

B「ワードとエクセル教室」

ワードとエクセルの基礎を学ぼうとする人、文字入力

できる人

C「デジタルカメラ活用教室」

デジタルカメラを買ったがパソコンにうまく取り込めない人、文字入力できる人

○対象 18歳以上の市内在住、在勤の人。4日間とも参加できる人

○定員 各コース20人(多数の場合は抽選)

○受講料 各8000円

○持ち物 各コースとも筆記用具、Tシャツまたはハンカチ(白か淡い色のポリエステル混紡50%以上で。防水加工してあるものや表面が

①希望コース名 (A-1、A-2など1つだけ記入)
 ②住所
 ③氏名
 ④電話番号

576-0052 (返信) 交野市私部2-29-1 交野市体育文化協会 パソコン教室 係行	576-0000 (返信) 申込者住所 申込者氏名 様
---	-----------------------------

表面 裏面

往復はがきの記入例

青少年指導員 (順不同・敬称略)

地区	氏名
1中ブロック	青山区 平田 勝・田中義晴
	私都区 角田法子・黒川賢二
	行殿区 船戸さつき
	向井田区 山岸忠昭・井上順一
	梅が枝区 岩井孝二・尾原博之
2中ブロック	駅前住宅区 加藤恵美子・森川清美
	柴野区 山本艶子
	倉治区 久保田剛司・村田加津男
	浜の池区 小野秀夫
	松塚区 藤原誠之祐・井野善史
3中ブロック	郡津区 谷 巖・山本和孝
	幾野区 尾木貞夫・田中修一
	星田区 小松悦朗・柿木昭彦
	妙見坂区 伊藤幸生・恩田勝義
	南星台区 桂 忠義・丸山喜世治
4中ブロック	星田山手区 田中弘美・花山駒市
	妙見東区 江頭伸一・吉川正雄
	星田西区 東 千代・幸野 亨
	寺区 坂根輝重・池堂勝彦
	森区 奥田道子・森本雄二
青年層	大野が原町区 梶原貞広・溜村照夫
	私市区 奥西 隆・河辻和文
	私市山手区 三井幸也・吉川正雄
	藤が尾区 山口五十一・東中睦夫
1中ブロック	中野幸男・岡田伴昌・東野勝哉
2中ブロック	雲川浩幸・山口貴史
3中ブロック	永井良典・竹之内康明
4中ブロック	山下正明・寺本武司

青少年指導員のみなさん

青少年指導員は、青少年が健やかに育つよう地域で地道な活動をしています。商店街、空き家や廃屋などが非行の温床にならないよう、常時パトロールをしたり、子ども会活動やPTA活動などにも協力しています。指導員は、地域コーディネーター養成講座など多くの研修も受けており、今後、さらに活動の場を広げようとしています。

指導員で構成されている交野市青少年指導員会では、啓発活動や8月の交野まつりで警備や模擬店出店、2月に開催するふれあいゲームと映画会などを通して、青少年とのふれあいや、健全育成に努めています。また、研修部、広報部を中心に、指導員の資質向上をめざして研鑽を深め、青少年の育成に役立つよう努力しています。

粗いものは不可)
 ○申し込み 往復はがきに希望コース(1つ)・住所・氏名(ふりがな)・電話番号を記入し、6月7日(月)～(消印有効)までに、〒576-10052 交野市私部2-29-1 交野市体育文化協会「パソコン教室」係 ※同一コースの複数応募はできません。 ※往復はがき記入例をご参照ください。

○問い合わせ 同係(☎892-7721)

4月末の市の人口(前月比) 4月の
 人口 79,376人(+815) 火災と救急
 男 39,017人(+627) 火災 1件
 女 40,359人(+188) 救急 171件
 世帯数 29,274 (+827)



元気いっぱいの演奏会

4月23日(金)午後3時から、第一中学校体育館で同校吹奏楽部によるスプリングコンサートが開かれました。

昨年までは音楽室で行っていたコンサートですが、今年は広い体育館とあって、部員たちは気合充分。2・3年生40人ほどで、トトロ・ファンタジー、キキ・ワンダーランドなどを演奏し、生徒や保護者から盛大な拍手を浴びていました。



園児たちがタケノコ掘り

4月26日(月)、倉治保育園の5歳児37人が、青山地区の竹やぶでタケノコ掘りを楽しみました。

園児たちは、手に手にシャモジを持ってタケノコを探し、あちこちから「先生、タケノコが頭を出してるよ」と歓声が上がりました。

収穫した大小合わせて約100本のタケノコは、翌日にタケノコご飯にして全園児で食べました。

防犯意識を高めよう

4月22日(木)、地域安全運動のキャンペーンが市内の各駅前で行われました。

朝の通勤・通学時に、それぞれ地域の区長や警察官、市職員などが駅前に立ち、「防犯意識を高めよう」と呼びかけました。(写真上)

また、4月27日(火)には、イズミヤ交野店前で、ひったくり防止のキャンペーンが行われました。

夕方の買い物客で賑わう中、交野地区少年補導員や警察官が中心となって、「ひったくりには、注意しましょう」と啓発を行いました。(写真下)

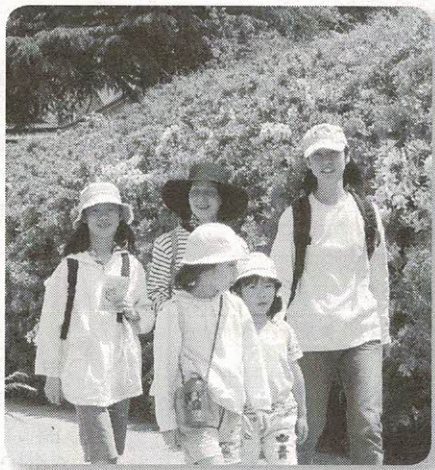

交野自然ふれあいウォーク

4月29日(祝)、市民約1,000人が、初心者5*・一般10*・健脚15*の3コースで、自然とふれあいながらのウォーキングを楽しみました。

コース上に設けられたチェックポイントで、スタンプ印を押してもらいながら、途中の昼食タイムには、家族や友達でお弁当を広げ、草花や木の名前を教えあっているグループがあちこちに見られました。

ゴール地点の私部公園グラウンドでは、記念のスタンプラリー完歩証を受け取り、笑顔でハイタッチする子どもたちが印象的でした。

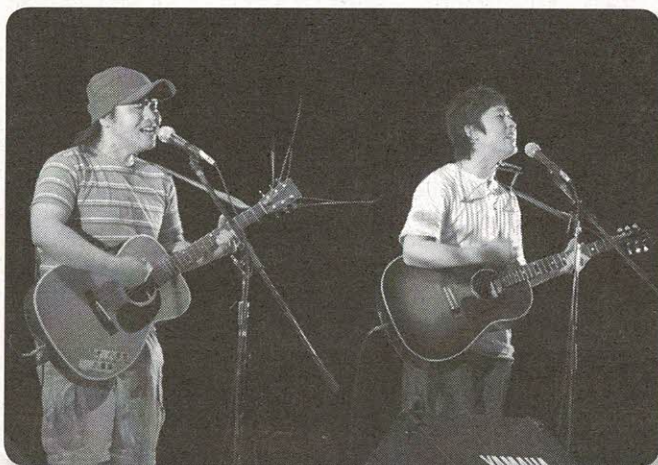

交野の豆はじける「PA 2004 Be ~んず」

5月9日(土)星の里いわふねで、PAの会が主催する音楽コンサート「PA 2004 Be ~んず」が開かれ、12組の若いミュージシャンやダンスユニットが腕を競いました。

この催しは、「地域の子どもは地域が育てる」を合言葉に、街ぐるみでストリートミュージシャンらを応援しようと昨年から始められ、今年は審査の結果、岸田学さん・宝珠山広平さんの2人ユニット「八重葉(やえば)」がグランプリを獲得しました。

実行委員の又木さんは、「交野のBe ~んず(お豆さんたち)がはじけて世界に飛び出してくれるよう願ってこれからも頑張ります。」と大きな夢を語りました。

入賞したユニットは、8月7日(土)・8日(日)に行われる交野まつりへの出演が決まっています。



GOODプロポーション ゴーゴー教室

自分自身のプロポーションをきれいにすることは、美しく見せることと、生活習慣病を予防することにもなります。

ちょっとした生活改善で、理想のプロポーションに近づけ、心臓病や脳卒中などからあなたの健康を守りましょう。

- とき・内容 下表
- ところ いきいきランド交野・ゆうゆうセンターの予定
- 対象 40歳～70歳で次のいずれかに該当する人
[血圧 140～159/90～94mmHg、空腹時血糖 110～139、コレステロール 200～249、BMI 24.0～29.9]
- 定員 30人
- 参加費 2,000円(血液検査代2回分)と別途プール使用料
- 申し込み・問い合わせ 6月10日(木)までに電話か、直接健康増進課(☎893・6405)

あなたの現状をチェックしましょう

チェック数が4～10の人は是非この教室に参加しましょう

- | | |
|---|---|
| <input type="checkbox"/> 肥満である | <input type="checkbox"/> 段差などでよくつまずく |
| <input type="checkbox"/> 運動不足ぎみである | <input type="checkbox"/> 階段の昇り下りで息がきれる |
| <input type="checkbox"/> 運動する気持ちにならない | <input type="checkbox"/> あお向けに寝た姿勢から手を使わずに起き上がれない |
| <input type="checkbox"/> 休まないと10分以上歩けない | <input type="checkbox"/> 布団の上げ下ろしができない |
| <input type="checkbox"/> 手すりや壁につかまらなないと階段を上がれない | <input type="checkbox"/> 立ったままでズボンやスカートがはけない |

チェック数 0～3

その調子で頑張って！このままよい運動習慣を続けてください！

チェック数 4～7

1歩1歩あせらずに！体力の低下を最小限に抑えるための運動がおすすめです！

チェック数 8～10

あきらめないで！少しずつでも運動を続ければ体力はついてきます！

ゴーゴー教室日程 ※時間はいずれも9:20～12:00

とき	内容
① 6月17日(木)	▶開講式 ▶血液検査 ▶プール実習 他
② 6月24日(木)	▶グループワーク ▶レクリエーション 他
③ 7月5日(月)	▶保健師講義 ▶プール(アクアビクス)
④ 7月8日(木)	▶効果的なウォーキング ▶栄養士講義
⑤ 7月15日(木)	▶ウォークラリー ▶カロリー消費 ▶肥満予防の話
⑥ 7月22日(木)	▶運動 ▶食事 ▶歯の話
⑦ 7月29日(木)	▶面接 ▶レクリエーション ▶血液検査
⑧ 約1か月間	自主トレーニング
⑨ 9月9日(木)	▶結果説明 ▶プール ▶身体測定 ▶閉講式



愛の献血

交野市献血推進協議会は、下記のとおり献血活動を行います。

市民のみなさんのご協力をお願いします。

- とき 6月18日(金)
午前10時～正午、午後1時～4時30分
- ところ 市役所別館
- 問い合わせ 社会福祉課(☎893・6400)



ユーモア健康講座

日ごろ、家族を介護している人たちに、明るく健康に過ごしていたりたくためと、交野市老人介護者(家族)の会の10周年を記念して、健康講座を開きます。

○とき 6月15日(火)午後1時～2時30分

○ところ ゆうゆうセンター2階 集団指導室

○内容 「ユーモア健康講座(心と体を元気にする方法)」をテーマに、川柳や小話を織り込み

ながら健康・老後・人間関係などについての話を聞きます

○講師 日本笑い学会会員・医師の隠岐和之さん

○対象 現在介護をしている人、家族介護に関心のある人

○定員 先着50人

○参加費 無料

○申し込み・問い合わせ 6月1日(火)から電話か、直接福祉サービス課(☎893・6400)



手話通訳者を派遣 要約筆記者を派遣

市では、聴覚または言語に障害のある人たちに対し、外出先でのコミュニケーションを支援するため、手話通訳者・要約筆記者の派遣をします。

- 対象 市内在住で身体障害者手帳を所持する聴覚障害者
- 内容 公的機関に申請及び相談をする場合、医療機関に受診及び相談をする場合、文化・教養を高めるため、市内の公共的機関が実施する各種事業に参加する場合など
- 申し込み 派遣希望日の1週間前までに、所定の用紙で福祉サービス課へ
- 問い合わせ 福祉サービス課(☎893・6400 ファクス 891・6241)



市介護相談員 派遣事業

市では、平成14年12月から、交野市介護相談員派遣事業を実施しています。

市に登録された介護相談員が、市内の特別養護老人ホームを訪問して、利用者やその家族と交流を深めながら、利用者の日常的な疑問や不安の解消に努めるとともに、事業所の介護サービスの質的な向上をめざしています。

温かく、安心できる介護相談員をめぐして活動していますので、施設利用者や家族のみなさんも気軽にご相談ください。

「介護相談員を受け入れる施設」

- ▽きんもくせい特別養護老人ホーム
- ▽特別養護老人ホーム明屋
- ▽特別養護老人ホーム天の川明屋
- 問い合わせ 介護保険課(☎893・6400)



「広報かたの」が変わります 7月から月1回（毎月1日）発行



過去の広報紙

7月から「広報かたの」を一新し、月1回（毎月1日）発行でお届けすることになりました。

新しい広報紙では、市が行うサービスや施策の内容、市の姿勢を正確に、分かりやすい言葉でお伝えするとともに、地域の話題やみなさんからのご意見や疑問を掲載する「は～い！こちら広報です」コーナーなどを充実し、より親しまれる広報紙面づくりに努めます。

また、広報レポーターや「子ども広報」記者を起用し、市民のみなさんがたくさん登場する紙面づくりを進めます。

今後も、地域の情報誌として取り組んでいきますので、身近な情報やご意見をお寄せください。

○問い合わせ 広聴広報課



人権尊重のまちづくり 条例審議会委員を募集

交野市人権尊重のまちづくり条例が3月議会で承認され、4月1日施行されました。

そこで市では、市民のみなさんの意見を行動計画及び推進プランに反映させるため、市民から人権尊重のまちづくり条例審議会委員を公募することにしました。人権尊重まちづくりに協力していただける人をお待ちしています。

○内容 2か月に1回程度会議を開催（5～6回）

○定員 市民2人（人数が多い場合は抽選）

○申し込み・問い合わせ 6月18日（金）までに人権政策室



就職差別撤廃月間

6月は、就職差別撤廃月間です。

就職の面接で、家族の出身地や職業、思想・信条などについて質問することは、本人に責任のない事項や本来自由であるべき事項で応募者を判断することになり、就職差別につながるおそれがあります。

大阪府では、この期間、就職差別撤廃に向けて、啓発に取り組んでいます。

【就職差別110番】

採用面接時などの差別について、相談、関係機関の紹介などを行います。

○e-mail:koyosuishin-g03@sbox.pref.osaka.jp
（相談受付は随時）

○臨時電話 ☎06・6946・5188

（6月9日（水）～11日（金）午前10時～午後6時）

○問い合わせ 大阪府商工労働部雇用推進室（☎06・6941・0351）



セクシュアルハラスメント 防止セミナー・ゼミナール

【相談会】

○職員・一般労働相談員担当

○とき 6月17日（木）・18日（金）午前10時～午後8時

○弁護士担当（要予約）

○とき 6月17日（木）午後6時～8時

○ところ 大阪府総合労働事務所（エル・おおさか南館3階）・同北大阪センター（千里中央センタービル2階）・同南大阪センター（堺商工会議所会館5階）

【防止基本セミナー】

○とき 6月14日（月）午後6時～8時



ハンセン病と エイズを理解しよう

ハンセン病やエイズについて正しく理解することは、一人ひとりの人権を考えていくうえで、大変重要です。

市では、市民みなさんの理解を深めるため、次のおり研修会を開きます。

○とき 6月14日（月）午後1時30分～3時30分

○ところ ゆうゆうセンター3階 展示活用室

○内容 講演「ハンセン病とエイズを正しく理解するために」

○講師 大阪府からの派遣講師

○対象 市民30人

○参加費 無料

○申し込み・問い合わせ 人権政策室

○ところ 大阪府総合労働事務所（エル・おおさか南館9階会議室）

○対象 先着50人（要予約）

○講師 弁護士の高瀬久美子さん

【防止ゼミナール】

▽6月16日（水）、北大阪センター

▽6月17日（木）、南大阪センター

▽6月18日（金）、大阪府総合労働事務所（エルおおさか南館）

○対象 各20人程度

○講師 府総合労働事務所職員

○問い合わせ 同事務所地域労政グループ（☎06・6946・2608）



山地の自然を守る運動



交野市山地対策協議会は、「ごみ捨てぬ心が育てる豊かな自然」をスローガンに、山地自然を守る運動を行っています。
ごみを捨てないだけでなく、ごみを作らないよう心がけることが大切です。ごみの自主的な持ち帰り及び、清掃ハイキングなどで、運動に協力していただけるグループ・団体には、協議会からごみ袋を無料でお渡しします。

市民のみなさんや各団体のご協力をお願いします。
○問い合わせ 交野市山地対策協議会（市民活動推進課内）

事業主のみなさんへ

枚方社会保険事務所では、算定基礎届事務説明会を次のとおり開きますので、事務担当者を出席させていただきますようお願いいたします。

- とき 6月2日(水)午後1時30分～3時30分
 - ところ 枚方市市民会館大ホール
- 算定基礎届は、被保険者のみなさんの保険料や保険給付を受ける際の計算の基礎となる重要なものです。
今年、7月1日(木)から12日(月)までに提出していただくことになっています。

○問い合わせ 枚方社会保険事務所(☎846・5011)



大阪府営シルバーハウジング・車いす常用者世帯向け住宅の入居者募集



- 戸数 市社会福祉課
- 交野梅が枝第2住宅(梅が枝) 車いす常用者世帯向け 2戸 (2DK・3DK各1戸)
- 申込用紙の配布 6月1日(火)～30日(水) 午前9時30分～午後5時(財)大阪府住宅管理センター募集課、

- 申し込み 6月1日(火)～30日(水)の期間中に指定の封筒で
- ◇郵送の場合 6月1日(火)～30日(水)の期間中に大阪府のホームページ：<http://www.pref.osaka.jp/jyukan/index.html>
- ◇電子申請の場合 6月1日(火)～20日(日)の期間中に大阪府のホームページ：<http://www.pref.osaka.jp/jyukan/index.html>
- 抽選会 7月30日(金)午前10時から、府庁新別館北館4階第7・8会議室
- 問い合わせ 大阪府住宅管理センター募集課(☎06・4398・5255)



蚊・ハエ、ゴキブリ駆除剤無料配布

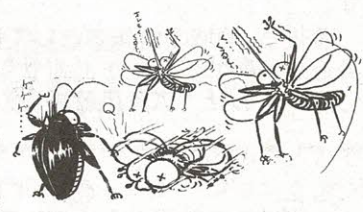

6月1日から30日までの1か月間、ゴキブリ駆除運動に伴い市では、蚊・ハエ、ゴキブリ駆除剤を無料配布します。

なお、この事業は今年度限りとさせていただきます。

- 期間 6月1日(火)～30日(水)午前9時～午後5時(土・日曜日、祝日は除く)
- ところ 環境保全課(市役所別館2階)か、星田出張所
- 配布数
 - ▷蚊・ハエ駆除剤…1袋
 - ▷ゴキブリ駆除剤…1袋
- 持ち物 印鑑
- 問い合わせ 環境保全課



国税電子申告・納税システム

6月1日から、国税電子申告・納税システム(e-Tax)がスタートし、自宅や事務所で申告・納税が可能になります。開始届出書の受付は、4月1日から始まっています。



システムの概要や利用にあたっての手続きなどについては、ホームページ：<http://www.e-tax.nta.go.jp>をご覧ください。
利用開始のための手続きやe-Taxソフトなどについての問い合わせは、ヘルプデスク(☎0570・015901)へ。全国どこからでも市内の通話料金で利用できます。
○問い合わせ 枚方税務署(☎844・9521)



税務職員採用試験

- 人事院・国税庁では、16年度の国家公務員税務職員の採用Ⅱ種試験を、次のとおり行います。
- 資格 昭和59年4月2日～62年4月1日生まれの人
 - 試験
 - ▽第1次 9月5日(日)、教養、適性及び作文
 - ▽第2次 10月14日(木)から21日(木)までの指定する日、人物試験と身体検査
 - 申し込み 6月22日(火)～29日(火)〈消印有効〉までに、〒553-8513 大阪府福島区福島1-1-60 人事院近畿事務局
 - 問い合わせ 大阪国税局人事第二課(☎06・6941・5331)か、枚方税務署総務課(☎844・9521)



リサイクル情報交差点応募用紙

ゆずります・ゆずってくださいコーナー いずれかに○を

ふりがな 氏名	住所 電話	交野市 ☎ (時～時)
氏名掲載 方法	氏のみ・名まで 連絡方法及び 掲載方法	住所のみ・電話番号のみ 住所及び電話番号
品物名	傷汚れなど	新品・なし・多少あり
メーカー	大きさ	縦 × 横 × 高さ ㌢
色	価格	無償・有償 _____円

◎ゆずります◎

①1ドア冷蔵庫

メーカーは大宇電子。色は黒。大きさは72×44×45㌢。取りに来てくださる人が、着払い宅配便。無償。傷汚れが多少あり。
高田(☎894・3259)

②ステンレス折りたたみ布団干し

色はシルバー。大きさは50×126×130㌢、折りたたみ時は奥行が10㌢。取りに来てくださる人。無償。新品同様。
F(☎090・9875・4213)

③(1)抱っこひも

メーカーはアップリカ。色は紺。新生児から用。価格は3,500円。傷汚れなどなし。

(2)つっぱり強力ポール

色は白。特大(～280㌢まで)1本500円

(3)ヘアドライヤー

メーカーはテスコム。色は水色。500円

(4)アコーデオンカーテン

色は白。高さ173㌢。1,000円

(5)レンジ台

色はクリーム。43×56×117㌢。500円。

以上、中島(☎891・5847)

④女児用自転車

メーカーはOSAWAサイクル。色はオレンジ。大きさは22㌢。取りに来てくださる人。無償。傷汚れが多少あり。
本田(☎893・3589)



下水道排水設備 指定工事店の営業所移転

次の指定工事店で営業所の移転がありましたので、お知らせします。

◇(株)エヌケイケイ営業所

(枚方市堂山1-1-6 ☎898・7730)

○問い合わせ 下水道課

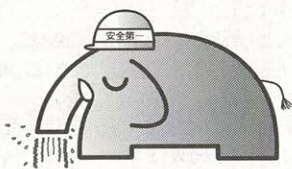

リサイクル情報交差点

各家庭で使わなくなったもので、利用できる品物、またはこのような品物を譲ってほしいと思っている人は、応募ください。

応募にあたっては、次のことにご注意ください。

◇掲載できない品物

古美術品、趣味の切手・古本等、ガス器具、単車、自動車、生鮮食品、医療器具、貴金属、酒、たばこ、仏壇などの宗教用品、動植物、不動産その他不相当と思われる品物

◇注意事項

品物の受け渡しについて、故障・破損および事故などの問題が生じ

※次回の掲載は7月1日号です。

1-11 交野市廃棄物対策課

〒576-8501 私部1-1

○申し込み・問い合わせ

「リサイクル情報交差点」の応募用紙(左図)を切り抜くか、コピーし、はがきか封書で、

応募用紙に記入する電話番号が携帯電話の場合は、連絡がとれる時間帯も記入してください。

た場合、市は一切責任を負いませんのでご了承ください。当事者間の話し合いで解決してください。

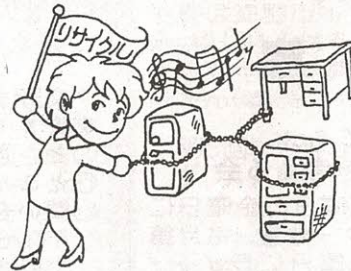

◎ゆずってください◎

①アップライトピアノか電子ピアノ

メーカー・色・大きさは不問。無償か格安で。なるべく美品。

中村(☎090・8449・0195)

②剣道の胴着とはかま

大きさは中学生か大人用。無償。傷汚れが多少あってもよい。

松本(☎893・7314)



家事・少年問題 無料相談

○とき

6月30日(水)午
前10時～午後8時
※受付は午前10時～
午後7時

○ところ

近鉄百貨店阿倍野
店10階 バンケッ
トルーム

○内容

家事(夫婦、親子、相続)・少年問題について無料で相談。秘密厳守

○相談料 無料

○主催 大阪家庭裁判所

○問い合わせ 同家裁事務局総務課
庶務係(☎06・6943・5321)



ハイキング

生駒山額田園地、あじさい園

6月5日(土)午前8時、河内磐船駅集合。雨天中止。四条畷駅一箱殿ー近鉄額田駅ーぬかた園地ーあじさい園ー石切神社。一般向き11*。参加費200円。交通費920円。主催は交野ハイキング同好会。申し込みは当日直接集合場所。問い合わせは鶴園さん(☎891・6002)

奈良・三重県境の山、俱留尊高原

6月6日(日)午前7時30分、近鉄鶴橋駅改札口前集合。雨天中止。近鉄名張駅ー布生バス停ー布引滝ー国見山ー俱留尊山ー十ノ場峠ー伊賀大橋。成人向き12*。定員20人。参加費300円。交通費3,000円。主催は初心山の会。申し込み・問い合わせは電話で岩本さん(☎892・0167)

募集

なんでもくらぶ 地球環境を考える会

毎月第1火曜日と金曜日にイメージレーター教室、毎月第2木曜日と土曜日にライト・アンド・シェイク教室。時間はいずれも午前9時10分～正午、ゆうゆうセンター3階学びの部屋1。絵手紙を通じて文化活動に親しむ。対象・定員はいずれも市民15人。月会費500円。講師は山本もと子さん。申し込み・問い合わせは山本さん(☎893・8918)

コールディレタント

毎週木曜日、午前10時～正午、青年の家音楽室。ポピュラー・組曲・宗教曲などの女声合唱。対象は歌の好きな女性。入会金1,000円。月会費3,500円。講師は丸谷篤史さん、田中由紀さん。申し込み・問い合わせは電話で小林さん(☎892・5346)か、平佐多さん(☎893・2699)

交野ナツメ口愛好会

毎月第2・4木曜日の月2回コースか、毎月第2・3・4木曜日の月3回コース。時間はいずれも午後6時～9時、青年の家音楽練習室301。発表会、文化祭参加など。定員は2

回コース、3回コース合わせて10人。入会金2,000円。月会費は2回コース1,800円、3回コース2,300円。申し込み・問い合わせは電話で荒井さん(☎891・9757)か090・9706・1008)

和装技術研究会 着物着付け教室

毎月第1・2・3火曜日、武道館第2専修室(火曜日コース)、毎月第1・2・3水曜日、幾野南集会所(水曜日コース)。時間はいずれも午前10時～正午。定員は火曜日・水曜日コース合わせて20人。ゆかた着付け講習会、振袖着付け講習会、文化祭着付けショーなど。着物・帯のない人は教室でお貸しします。月会費2,000円。講師は斉藤美枝子さん。申し込み・問い合わせは当日直接会場か、電話で斎藤さん(☎891・0064)か、根本さん(☎891・5073)

○ 広報掲載原稿の締め切り にご注意ください ○

7月から「広報かたの」が月1回(毎月1日)の発行になります。7月1日号の原稿締め切りは6月1日(火)になりますので、7月1日号に記事を掲載予定の人は締め切り日にご注意ください。

○ 男女共同参画週間 ○

男女共同参画推進本部は毎年6月23日から29日までの1週間「男女共同参画週間」を実施しています。男性と女性が、職場で、学校で、地域で、家庭で、それぞれの個性と能力を発揮できる「男女共同参画社会」。その実現のためには政府や地方公共団体だけでなく、みなさん一人ひとりの取り組みが必要です。私たちのまわりの男女のパートナーシップについて、この機会に考えてみませんか?

今年度の標語は「お互いの個性がひかる共同参画」で、公募により、福岡県の中村孝雄さんの作品に決定しました。

○ 問い合わせ

内閣府男女共同参画局総務課広報啓発担当(☎03・3581・2022)

○ 交野まつり 出店者募集 ○

交野まつり実行委員会では、8月7日(土)・8日(日)に開催される第21回交野まつりでフリーマーケット・模擬店の出店者を募集します。

○と き 8月7日(土)・8日(日)

○ところ 交野まつり会場(私部公園グラウンド)

○ 問い合わせ

〒576-0066 青山3-15-2

交野まつり実行委員会事務局(☎891・4444)

ホームページ <http://katanomatsuri.hoops.livedoor.com/>

フリーマーケット

○募集区画 8月7日(土)・8日(日)ともに約10区画

○出店料 協力金1,000円(1日)

○スペース 3^畳×4^畳(テントはありません)

○資格 市内在住・在勤で交野まつりの趣旨に賛同する人(業者等は除く)

○内容 家庭内不用品、手作り品などの販売(飲食物、危険物及び契約が必要なものは除く)

○ 申し込み

はがきに郵便番号・住所・氏名(グループの場合は代表者名)・電話番号・販売品目・出店希望日を記入し、6月10日(木)〈消印有効〉までに同事務局か、ホームページで。

※応募はがきは1人1枚または1グループ1枚のみ。多数の場合は抽選します。

模擬店

○募集区画 約50区画(1団体2区画まで)

○出店料 15,000円

○電気料 電気器具1台につき2,000円

○スペース 1テント(2.4^畳×3.6^畳)

○資格 市内在住・在勤の人が所属する団体(業者、営利団体は除く)で、8月7日(土)・8日(日)ともに出店できる団体

○ 申し込み

はがきに郵便番号・住所・団体名・代表者名・電話番号・希望区画数を記入し、6月10日(木)〈消印有効〉までに同事務局か、ホームページで。

※当日、警備などのボランティアをお願いします。

※当日、出店団体は日頃の活動内容を模擬店に掲示してください。

※申し込みされても、交野まつりの趣旨に合わない団体については、実行委員会が出店を取り消すことがあります。

みんなのひろば



催し

交3技能大会と隊員募集

5月30日(日)午前9時(開場)～午後3時30分、松塚公園広場。競走ゲーム、模擬店など。隊員も募集。対象・定員は幼稚園年長以上男女10人。主催はボーイスカウト交野第3団。申し込み・問い合わせは当日直接会場か、電話で望月さん(☎892・2212)

はなきんくらぶ

6月4日(金)・23日(水)午後1時30分(受付)～4時、ホーム明星。カラオケ・映画・囲碁・将棋など。対象は市内在住の60歳以上の人。参加費無料(喫茶は有料)。主催は(社)豊年福祉会。申し込みは当日直接会場。問い合わせは浜崎さん(☎894・1798)

ケナフの苗の無料配布

6月10日(木)午前10時～正午、ゆうゆうセンター3階学びの部屋1。ケナフの苗を

消防サイレン6月1日(火)の正午点検のために鳴らします

○問い合わせ 市消防本部(☎892・0119)

○電話案内○

市役所	☎892・0121
星田出張所	☎891・2031
ゆうゆうセンター	☎893・6400
こどもゆうゆうセンター	☎892・3077
ボランティアセンター	☎894・3737
環境事業所(ごみ)	☎892・2471
乙辺浄化センター(し尿)	☎892・2472
リサイクルセンター	☎893・8651
消防本部・署	☎892・0119
教育委員会 教育管理部	☎810・0530
学校教育部	☎810・0522
生涯学習推進部・青年の家	☎892・7721
星の里いわふね	☎893・3131
星田西体育施設	☎893・7721
第1児童センター	☎893・1144
いきいきランド交野	☎894・1181
倉治図書館	☎891・1825
文化財事業団	☎893・8111
あいあいセンター	☎891・9955
商工観光課	☎891・9955
いきものふれあいセンター	☎893・6520
水道局	☎891・0016
水道サービス株式会社	☎894・0105
シルバー人材センター	☎893・0430

編集手帳

今回の表紙はあさひ幼稚園で行われた子どもの日の集いです。

雲一つない青空の下、地域の子どもと園児が一緒になって、元気いっぱい遊んでいました。(ふ)

希望者に無料配布(500株)。当日来られない人は山本さんの自宅で配布(倉治7-4-10)。主催はなんでもくらぶ地球環境を考える会。申し込みは当日直接会場。問い合わせは山本さん(☎893・8918)

チャリティー公演・インド舞踊劇 ラーマとシータ物語

6月11日(金)午後6時(開場)～8時30分、ゆうゆうセンター。インドの古い物語「ラーマヤーン」の一部を踊りで表現。主催はサロン・ド・プルニマ。入場料800円。定員500人。申し込みは当日直接会場か、電話で上原さん(☎892・3894)。問い合わせは上原さん

フリーマーケット&くらしの相談

6月12日(土)午前11時～午後1時、藤が尾会館。衣服、小物などの販売。出店者も募集。出店参加費は最高1,000円。主催は枚方・交野生活と健康を守る会。申し込みは当日直接会場。問い合わせは向井さん(☎090・3352・6057)

第16回歌謡オンステージ

6月13日(日)午前9時30分(開場)～、星の里いわふね。ゲスト歌手に日本クラウン尾鷲義仁を招待。主催は交野歌謡クラブ。入場料無料。申し込みは当日直接会場。問い合わせは荒井さん(☎891・9757)

竹の伐採と竹炭づくり体験

6月18日(金)午前8時30分～午後1時、星田9丁目テニスクラブ横集合。竹の伐採後、星の里いわふねで窯入れ。雨天中止。定員5人。参加費無料。服装と持ち物は長そで、長ズボン、手ぬぐい、軍手、帽子、弁当、水筒など。主催は交野・竹炭づくりボランティア。申し込み・問い合わせは電話で田端さん(☎892・6953)

国際お好み焼きパーティー

6月20日(日)午後2時～4時30分、ゆうゆうセンター調理実習室。外国の人も日本の人も国際交流に関心のある人が集まって、新しい友達づくり。参加費500円(ビールは別料金)、外国の人は無料。主催は交野発国際親善の輪。申し込み・問い合わせは電話で長谷川さん(☎090・9868・7486)か、香川さん(☎090・9602・0613)

けいはんなふれあいコンサート

11月7日(日)正午(開場)～午後4時、けいはんなプラザメインホール。京阪奈8市町の女声コーラスグループが歌を通して交流を深める。参加費は1団体2,000円と出場者一人につき1,200円。主催はけいはんな女声コーラスの集い。申し込みは6月18日(金)までに電話で奥角さん(☎891・0188)。問い合わせは奥角さん



スポーツ

第7回市民ふれあい大会 インディアカ教室

6月20日(日)午前9時30分(開場)～午後5時、いきいきランド交野メインアリーナ。対象は市内在住・在勤の中学生以上。1チーム4～7人。個人当日参加可。参加費1人300円。主催は交野市インディアカ協会。申し込みは6月9日(水)までに青年の家。問い合わせは安藤さん(☎892・0022)

第5回二人合わせて110歳以上ダブルス卓球大会

6月23日(水)午前9時(開場)～午後5時、いきいきランド交野メインアリーナ。対象は市内在住・在勤の人。種目は混合の部、一般男子の部、一般女子の部。ゼッケン着用。参加費は各種目一般800円、会員600円。主催は交野市卓球連盟。申し込みは6月15日(火)までに電話かファクスで山下さん(ファクス兼用☎892・0389)。問い合わせは山下さん

第34回市民テニス大会結果

4月11日(日)、第34回市民テニス大会、4月18日(日)に第33回市民ソフトテニス大会が私部公園テニスコートで開かれました。優勝者は下記のとおり。敬称略。

- 市民テニス大会
 ◇一般男子ダブルス 西本雅紀、西本貴彦
 ◇一般女子ダブルス 松下禎子、大堅容子
 ◇壮年ダブルス 村田都博、佐藤安春
 市民ソフトテニス大会
 ◇男子ダブルス 小山八三、南健次
 ◇女子ダブルス 谷多美子、丸山恵子

6月の相談室（無料）

法律相談 = 市民に限る = (弁護士)

毎週月曜・木曜日(3日を除く)14時～16時、市役所別館、定員4人(予約制)
 予約は相談日の1週間前(祝日の場合はその翌日)の9時30分から電話で広聴広報課(☎892・0121)

土地建物相談(不動産鑑定士)

1日(火)13時30分～16時、市役所別館

税の相談(税理士)

16日(水)13時～16時、市役所別館

行政相談(総務省行政相談委員)

12日(土) ゆうゆうセンター、25日(金)市役所別館
 いずれも13時～16時

年金なんでも相談(社会保険労務士)

22日(火)13時～16時、あいあいセンター

行政書士市民無料相談(行政書士)

23日(水)13時～15時、市役所別館

※以上問い合わせ 広聴広報課(☎892・0121)

消費者相談(消費生活専門相談員)

毎日(土曜・日曜日と休日を除く)9時30分～正午と13時～16時、あいあいセンター(☎891・5003)

就労支援相談(就労支援コーディネーター)

毎週月曜日13時～16時と水曜・金曜日10時～正午と13時～16時、あいあいセンター(☎891・9955)

※問い合わせ 商工観光課(☎891・9955)

心配ごと相談(民生児童委員)

毎週水曜日14時～16時、ゆうゆうセンター

※問い合わせ 社会福祉協議会(☎893・6400)

育児相談(主任保育士・園長)

毎週火・水・木曜日13時～15時、倉治保育園

※問い合わせ 倉治保育園(☎891・1116)

でんわ育児相談(園長補佐・主任保育士)

毎週水曜日 あまだのみや幼児園(☎892・1351)

毎週木曜日 あさひ幼児園(☎892・0206)

毎週金曜日 くらやま幼児園(☎892・8433)

いずれも13時～15時

※以上問い合わせ 各幼児園

園芸相談(農とみどり課職員)

第3木曜日13時～16時、市役所別館

※問い合わせ 農とみどり課(☎892・0121)

教育相談(教育相談員)

毎日(土曜・日曜日と休日を除く)10時～16時、長宝寺小学校内教育センター

※問い合わせ 教育センター(☎892・8203)

女性相談(女性相談員)

10日(木)14時～16時30分、あいあいセンター
 電話で事前予約人権政策室(☎892・0121)

人権相談(人権擁護委員)

17日(木)14時～16時30分、あいあいセンター

人権相談(人権相談員)

毎日(土曜・日曜日と休日を除く)10時～正午と13時～16時、市役所本館2階

※以上問い合わせ 人権政策室(☎892・0121)

健康相談(保健師・看護師・栄養士)

8日(火)と22日(火)10時～11時30分、ゆうゆうセンター

4日(金)と18日(金)13時30分～15時、青年の家でんわ健康相談(保健師・栄養士)

毎日(土曜・日曜日と休日を除く)9時～正午と13時～17時15分(☎893・6405)

※以上問い合わせ 健康増進課(☎893・6405)

心身障害者福祉相談(身体・知的障害者相談員)

第1・3水曜日(知的・身体障害)、いずれも13時～16時、ゆうゆうセンター

身体障害者・知的障害者・精神障害者でんわ相談(社会福祉士、精神保健福祉士)

毎日(土曜・日曜日と休日を除く)9時～正午と13時～17時15分、障害福祉係

でんわ高齢者福祉相談(保健師、看護師、社会福祉士)

毎日(土曜・日曜日と休日を除く)9時～正午と13時～17時15分、ゆうゆうセンター内基幹型在宅介護支援センター(☎894・3325)

※以上問い合わせ 福祉サービス課(☎893・6400)

ファクス891・6241)

母子寡婦福祉相談(母子自立支援員)

毎週金曜日9時～正午と13時～17時15分、ゆうゆうセンター 事前に連絡してください。

子ども相談(家庭児童相談員)

毎日(土曜・日曜日と休日を除く)10時～17時15分、ゆうゆうセンター

※問い合わせ 社会福祉課(☎893・6400)

資源ごみ 月1回

ごみはきっちり分別し、きめられた日の午前8時45分までに各ステーションへ出してください。

空缶・空ビン・ナベ・乾電池など	収集地区	新聞紙・雑誌・段ボールなど
6月2日 (第1水曜)	私部・私部南・私部西・青山・向井田・私市・私市山手	6月9日 (第2水曜)
6月9日 (第2水曜)	星田・星田北・星田西・南星台・妙見坂・妙見東・星田山手	6月16日 (第3水曜)
6月16日 (第3水曜)	幾野・倉治・東倉治・神宮寺・寺・寺南野・森北・森南・傍示	6月23日 (第4水曜)
6月23日 (第4水曜)	郡津・梅が枝・天野が原町・藤が尾・松塚	6月2日 (第1水曜)

可燃粗大ごみ(=燃える粗大ごみ・1か月4点以内)、不燃粗大ごみ(=燃えない粗大ごみ・1か月4点以内)は予約受付センター☎891・5374(9時～16時)へ申し込みが必要です。(詳しくは「家庭ごみの出し方マニュアル」を参照ください。)

普通ごみ(生ごみなど可燃ごみ)週2回

ごみはきめられた日の午前8時45分までに各普通ごみステーションへ出してください。

曜日	収集地区
月・木	倉治・東倉治・神宮寺・郡津・森北・森南(私市の一部を含む)・幾野・天野が原町・青山・向井田・行殿・浜の池・梅が枝・松塚・寺・寺南野・私部西・駅前住宅(私部長砂町を含む)
火・金	私部・私部南・南星台・星田山手・星田・妙見東・星田北・星田西・藤が尾・私市・私市山手・妙見坂

6月のごみ収集日