

# Katano

広報 かのの

10  
October 2021  
No. 833



Katano Expo 2021

# 交野万博

交野市文化祭

かののにぎわいフェスタ

いっしょが、  
いいわ

オンライン  
配信で家で  
楽しめるよ!



10月30日(土)・31日(日)

いずれも10:00～

会場

星の里いわふね  
いきいきランド交野

Happy  
Halloween

特集 新型コロナワクチン接種に関するお知らせ  
図書館ホームページをリニューアルしました

# 新型コロナワクチン接種に関するお知らせ

※9月14日現在の情報です。今後、国の動向等により変更になる可能性があります。

## 市の新型コロナワクチン接種率

9月14日現在、1回目接種の接種率（8月末の12歳以上人口に対する比率）は73.5%、2回目接種の接種率は57.0%です。

### 9月14日現在の接種率

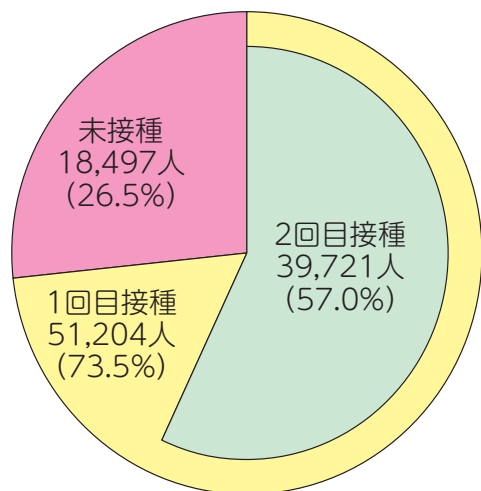

年代別	1回目接種率	2回目接種率	未接種	1回目接種	2回目接種
12～19歳	55.6%	33.5%			
20歳代	49.4%	24.9%			
30歳代	56.3%	26.6%			
40歳代	67.2%	38.2%			
50歳代	76.2%	56.4%			
60歳代	88.0%	84.2%			
70歳代	92.8%	91.7%			
80歳代	91.2%	90.1%			
90歳以上	86.0%	84.7%			

## 接種率の向上に伴う、今後の接種体制

10月中頃には2回目接種の接種率が75%を超える見込みであることや、10月から始まるインフルエンザワクチン予防接種の体制を確保するため、これまで市内20か所以上の医療機関で行っていた個別接種を10/16(出)までに順次終了します。また、ゆうゆうセンターで実施している集団接種も、10/17(日)以降は土曜日のみ実施します。10/17(日)以降の接種会場は下表のとおりです。

これまで1回目と2回目の接種を同じ医療機関等で受けることをお願いしてきましたが、1回目を接種した医療機関で2回目の予約ができない場合は、下表の接種実施医療機関等で予約をお願いします。

市の集団・個別接種は、全てファイザー社製のワクチンを使っていますので、接種医療機関等を切り替えた場合でも、同じワクチンで2回目の接種を受けることができますのでご安心ください。

まだ、接種を受けていない希望者は、早めの接種予約をお願いします。

※これから12歳の誕生日を迎える人は、誕生月の前月に接種券を送付します。

## 10月17日以降の新型コロナワクチン接種 実施医療機関等

種別	医療機関等名	所在地	月	火	水	木	金	土	日
集団接種	ゆうゆうセンター	天野が原町 5-5-1						○	
個別接種	おがわクリニック	私部西 2-6-1	○					○	○
	交野病院	松塚 39-1		○		○			
	寺嶋・塚田こどもクリニック	天野が原町 5-14-2	○		○	○	○	○	
	星田南病院	藤が尾 3-5-1	○	○	○	○	○		

※上表以外の医療機関では、10/16(出)までに順次接種を終了します。

## 新型コロナワクチンとインフルエンザワクチン等の接種間隔

新型コロナワクチンとインフルエンザワクチン等は、13日以上接種間隔を空けて接種する必要がありますのでご注意ください。同時に接種することもできません。

## 妊娠中の人で予約が取れない場合はご相談ください

妊娠中の交野市民で、予約枠が埋まって予約が取れない場合は、下記のコールセンターまでご相談ください。接種日程等の相談に応じます。

## 次の場合は申請が必要です(大規模接種用接種券の切替申請)

大規模接種用接種券を持っている人で、交野市での接種に切り替えたい人は市への申請が必要です。申請方法はホームページでご確認またはお問い合わせください。

※すでに大規模接種で1回目の接種を受けた人は、交野市での接種に切り替えはできません。

※申請後、7～10日で発行します。

## 暴風警報発令時等は、ワクチン接種を中止する場合があります

市民のみなさんの安全のため、次の基準により新型コロナワクチン接種を中止する場合があります。

### 【集団接種の中止判断基準】

集団接種の中止に関する情報は、市ホームページまたはコールセンターでご確認ください。

台風等で 交野市に暴風警報が 発令された場合	接種開始3時間前(土曜日は11:00、日曜日は7:00)の発令状況で中止等の判断をします。 接種開始中に発令された場合は、開始している時間帯(2時間枠)の接種は実施しますが、次の時間帯の接種は実施しません。 ※発令前であっても発令が見込まれる場合は中止することがあります。また、発令中であっても解除が見込まれる場合は接種を実施することがあります。 ※大雨警報の場合は原則実施します。
交野市に震度5弱以上の 地震が発生した場合	原則、中止します。
その他の 災害等の場合	災害等の発生状況等により中止することがあります。

### 【個別接種の中止判断基準】

接種する各医療機関の判断によります。台風や地震等の場合は、直接医療機関へお問い合わせください。

### 【接種が中止になった場合の再予約】

接種が中止になった場合は、予約のキャンセルは不要ですが、再予約が必要になります。

なお、再予約は接種が中止となった日の翌日から可能です。

※翌日以降に予約枠の設定等を予定しています。

### 交野市でのワクチン接種に関する情報やお問い合わせ

交野市ホームページ

交野市 コロナワクチン

検索



交野市新型コロナワクチンコールセンター

☎0120-052-517 (日・祝を除く9:00～18:00)

✉yoyaku@katanocity.jp

聴覚障がい者専用相談窓口(FAX) ☎050-3457-4766

交野市新型コロナワクチン接種対策室 ☎893-2111

2大イベント

新型コロナウイルス感染症拡大防止のため、やむを得ず中止するイベント等があります。

# 交野

*It's fun*

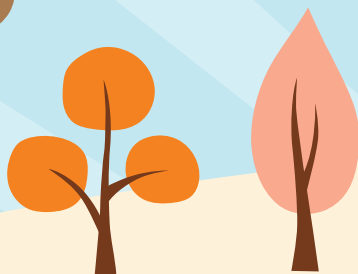

## 第45回交野市文化祭

今年の文化祭は「にぎわいフェスタ」と合同で開催します。各種団体の素晴らしい作品展示や合唱、吹奏楽の演奏など披露します。関西学院グリークラブが出演します。

**10/30(土)** 9:30 ~ 16:30

**31(日)** 9:30 ~ 16:00

いきいきランド交野

### 展示の部

洋画 写真 水彩画 発明  
小学校作品 陶芸 パステル画  
水墨画 絵画 トールペイント  
茶華道「お茶」 男のグルメ「クッキー」  
その他



**10/30(土)・31(日)**

10:00 ~ 17:00

星の里いわふね

### 発表の部

チアリーディング フラダンス カラオケ  
着物 舞踊 合唱 吹奏楽 バレエ  
ダンス 構成吟 その他



☎ 社会教育課 ☎ 892-7721

※イベント内容は6・7ページをご覧ください。

を同時開催

# 万博

10月30日(土)・31日(日)

会場

星の里いわふね  
いきいきランド交野

web会場

<https://katano-expo.com>



## かたのにぎわいフェスタ 2021

今年のにぎわいフェスタは、オンラインと会場で楽しめます。

※新型コロナウイルス感染拡大防止のため、完全web開催に変更する場合があります。

10/30(土)

- ★ステージイベント
- ★あいあい音楽祭



10/31(日)

- ★キッズ&わいわい  
アピール
- ★キッズ・ハロウィン



問 かたのにぎわいフェスタ実行委員会 事務局 ☎ 892-4500 (月～木曜日 13:30～16:00)  
(交野青年会議所内) ✉ [info@katanojc.or.jp](mailto:info@katanojc.or.jp)

# かたのにぎわいフェスタ2021

音楽  
生ライブを  
会場&配信で  
満喫



10/30(土)・31(日) 10:00～

文化祭発表の部とあい  
あい音楽祭のステージ  
です。ライブ配信あり。



## あいあい音楽祭

10/30(土) 17:00

あいあいぼし  
七夕伝説ゆかりの地「逢合橋」にちなんで、年に1度いろんな  
人たちが出会えるかけ橋になるように。また、来場者・スタッ  
フ・出演者のみなさんと、愛にあふれる音楽祭になるように  
という思いをこめて開催します。

### 10/30

10:00～	開会	
	演舞	交野市チアリーディングクラブ
	大正琴合奏	アンサンブル桜
	ダンス	チアダンス ピクシーズ
	新舞踊	あとりゅう きくはつこうかい 音羽流 菊初幸会
	新舞踊	かえ 華絵の会
	アカペラ	アンサンブル 花音 (カノン)
	構成吟	交野市詩吟研究会 すいせんかい 翠川会
	フラダンス	リノ フラ スクール
休憩		
12:05～	クラシック	交野シティ・フィル ハーモニック
	合唱	交野市少年少女合唱団
	合唱	関西学院グリーンクラブ
	合唱	コーロ・プリマドンナ
	合唱	第四中学校合唱部
14:45頃終了予定		
17:00～	あいあい音楽祭	

### 10/31

10:00～	開会	
	吹奏楽	交野市ジュニア 吹奏楽団
	唄	よしあきかい 佳彰会
	新舞踊	しゅうれいかい 秀麗会 交野教室
	構成吟	かんぎん せつゆうかい こうせつし ぶ 関吟 撮友会 孔撮支部 こうなんぶんかい 交南分会
	フラダンス	ナニレイホーク
	カラオケ	NISI 歌謡教室
	楽器演奏	♪の森のたんけん隊
	休憩	
12:10～	着付け ショー	和装技術研究会 着物着付け教室
	カラオケ	藤が尾カラオケ同好会
	三味線合奏	佳彰会
	民謡・新舞踊	秀麗会 交野教室
	ジャズ演奏	交野ジャズクリエーション
	フラダンス	フラ ハラウ Luana
	キッズダンス	ピースアウトダンスサ ークル、ダンスベニオ
フィナーレ	出演者全員	
14:50頃終了予定		

※出演順は前後する場合があります。



## キッズ&わいわいアピール

### いきいきランド交野

10/31(日) 10:00 ~ 16:00

#### ステージ

- ・交野高校ファンダンス部
- ・日本空手協会交野青山支部
- ・チアリーディングRAINBOWS
- ・交野高校ジャグリング部
- ・たんぽぽくらぶ
- ・いきいきランド交野キッズダンス教室
- ・W☆kids



子ども・子育て  
情報を発信!



#### 展示

- ・交野市商業連合会:展示
- ・らもりーる:子どもたちと作った防災MAP
- ・日本空手協会交野青山支部:PR展示
- ・アトリエ「えのぐ箱」:制作物(竹いかだ)展示
- ・らっぷらんどHoHoHoo:展示
- ・「ポラリス」交野市子ども家庭サポーターの会:子育て支援施設4拠点アピール
- ・交野オトキチ歌謡クラブ:PR展示
- ・キッズヒップホップダンスクラブeggs:PR展示
- ・国際交流関係:紙芝居



## キッズ・ハロウィン

### いきいきランド交野

10/31(日) 10:00 ~ 16:00

#### ハロウィンイラスト・フェス

全応募作品を展示します。今年は大人の審査員だけでなく、子ども審査員の選考もありました。入賞者の表彰式も行います。

いつものように  
ハロウィンを  
楽しみたい!



玉手箱の  
手作りおもちゃ  
配布も  
あります

#### シャトルバス運行表

	いきいきランド交野発	河内磐船駅ロータリー発	星の里いわふね発
1便	9:15	9:30	10:00
2便	10:45	11:00	11:30
3便	13:00	13:15	13:45
4便	14:30	14:45	15:15
5便	16:00	16:15	16:45

#### 【注意】

・各会場の駐車場には、台数に限りがあります。ご来場の際は、電車・自転車・バイクなどでお越しください。

・10/30(土)・31(日)はいきいきランド交野と河内磐船駅ロータリーと星の里いわふねをシャトルバスでつなぎます。運行時刻は左表のとおりです。

※交通事情や文化祭進行状況により、時間変更する場合があります。

使いやすい!

便利!

# 図書館ホームページを

高齢者・障がい者を含む誰もが使いやすいように色調、字体、読み上げ機能等に配慮し、ホームページをリニューアルしました。 ☎ 倉治図書館 ☎ 891-1825

## リニューアル 5 つのポイント

### 1 必要な情報が検索しやすい!

- キーワードを入れるだけで蔵書を検索。
- 予約情報や利用状況を確認するログイン機能を付加し、開館カレンダー、新着案内等、知りたい情報がさらに検索しやすくなりました。



### 2 あなたの読書を応援!



- **My本棚機能**: 読みたい本、読み終わった本、図書館で借りた本をあなただけの読書記録として保存しておくサービスです。
- **読書マラソン機能**: ご自身で設定した目標冊数に対して、図書館で借りた本の冊数の達成度をグラフ化します。
- 読書記録のためのA5判のノート型冊子「**読書手帳**」をダウンロードできます。

### 3 「こどものページ」が充実!

- **あかちゃんのページ**: 小さなお子さん連れでも図書館・室が利用できるよう、設備等を一覧で案内。
- 4か月児健診時のブックスタート、おすすめ本リスト等を掲載。
- **子どもの読書にかかわる大人の方へ**: 子どもの読書推進活動を行っているボランティアグループ、地域家庭文庫等を紹介。



## 読書の秋!! 学校図書館を活用した授業



交野市の学び「三本の柱」の1つである「言語活用力の向上」をめざし、今年度も積極的に、学校図書館を活用した授業が各校で行われています。

市内全小・中学校の学校図書館に配置されている「学びあいサポーター」が、教職員と協働し、専門的知識で直接授業にかかわるだけでなく、調べ学習等で必要な本や情報の収集、選択のアドバイス等といった授業づくり支援、本とタブレットの効果的な活用方法の提案、著作権等に関する情報提供等、子どもたちのさまざまな活動を支援しています。

読書の秋。学びの秋。今年も学びあいサポーターに見守られながら、子どもたちは「ことばの力」を磨いています。

☎ 指導課 ☎ 810-0522



# リニューアルしました



交野市立図書館 <https://www.katanotoshokan.jp/>



## 4 「学校支援」を新設！

- **しらべてみよう:** 調べ学習、タブレット学習に対応した関連サイトを掲載。



### なぜ、図書館が学校へサービスするの？

図書館は、市内全小・中学校へ団体貸出を行っています。各学校の担当教員と学びあいサポーターがメインとなり、希望する資料を図書館へ依頼、図書館の蔵書で授業等をサポートするシステムです。令和2年度は、小学校11,068冊(前年度比1.16倍)、中学校1,156冊(前年度比2.7倍)の利用がありました。

昨年度、GIGAスクール構想により児童・生徒1人に1台タブレットが導入されました。特に、調べ学習においてデジタルと紙の本との両立は不可欠なことから、子どものそばに本がある環境を今後も継続できるように、図書館は学校での学びを支援します。

## 5 「交野を知る」が充実！

- 郷土資料の目録、新聞記事の見出しが閲覧可能。歴史や観光など交野市を知るリンクも見ごたえがあります。



ほかにも  
便利な機能が  
いっぱい

- **貸出券バーコード:** 貸出券をお忘れの際、利用者ポータルサイトの「貸出券バーコード」を貸出券代わりに利用できます。
- **蔵書検索機(OPAC):** パソコンがなくてもメールアドレスがあれば、図書館・室内のOPACで登録や予約ができます。

使ってみませんか

はじめての図書館  
ホームページ

日時 11/10(水) 10:30 ~ 11:30  
場所 倉治図書館 2階視聴覚室  
内容 蔵書検索、予約までの流れ等を説明  
対象 図書館ホームページを使ったことがない人、興味がある人  
定員 10人程度(定員を超過した場合は抽選)  
申込・問 10/1(金) ~ 17(日)に倉治図書館へ来館か ☎ 891-1825





このコーナーでは、今年11月3日に迎える市制施行50周年をより多くの方と一緒に盛り上げるため、さまざまな50周年事業を紹介します。

## プラス・マイナス出演 まちのPR映像を公開

50周年PR大使のプラス・マイナスさん(吉本興業)が、市の特産品や二人の思い出の地を紹介するPR映像を作成しました。PR映像は順次特設ホームページで公開します。



みんな見てや!!

### 公開映像

- ① PR大使の就任編
- ② 交野ブランド「カタノのチカラ」の紹介編
- ③ 思い出の地を巡る編

### 特設ホームページ

[https://www.city.katano.osaka.jp/50th\\_anniversary/](https://www.city.katano.osaka.jp/50th_anniversary/)  
 問 政策企画課 ☎ 892-0121



## 記念式典をweb配信します

11/3祝に、今日まで交野市の発展にご協力いただきましたみなさんに感謝し、さらなる発展の契機とするために記念式典を行います。式典の様子は11/3祝10:00からライブ配信します。

<https://www.youtube.com/channel/UCErFIVdWvspyjMokoHfPBA>

問 秘書広報課秘書担当 ☎ 892-0121



## 第6回交野ショーレンバル

今回は、バルチケットと直Qバスも利用できる京阪バス乗車券がセットになっています。詳細はホームページをご覧ください。

<https://www.katano-shoren.com>

販売数 2,000セット限定

販売価格 2,000円/1セット

※バルチケット5枚つづり(2,500円相当) & 京阪バス乗車券4枚つづり

販売場所 いきいきランド交野パンマルシェ(10/17日のみ。数量限定) はれらに食堂、芦田酒店、おおきた園芸、リリー美容室、お茶のかをり園

バルチケット使用期間 10/17日~11/23日

バス乗車券使用期間 10/17日~令和4年1/31日

問 交野市商業連合会(ショーレンバル担当) ☎ 070-8410-1144



## 七夕伝説ゆかりの地をデジタルスタンプラリー

7か所の七夕伝説ゆかりの地を巡り、デジタルスタンプを集めましょう。全て集めた人には抽選ですてきなプレゼントを贈ります。

詳細はホームページをご覧ください。

期間 10/16(土)~令和4年1/16(日)

問 交野ツーリズム推進協議会

☎ 070-7528-6174

<https://app.raund.net/tanabatadensetsu/>



## 繋がることで広がる未来 かたの創造フォーラム

交野は市制施行時以降、自然と調和した良好な住宅都市として発展してきましたが、50年という時間の経過とともに、人口減少・少子高齢化が進み、まちの魅力や活力をどう保ち、後退させないかが問われる時代へと突入しています。

市制施行50周年という節目に、これからの交野のまちの未来像やまちのポテンシャルについて考えるフォーラムを開催します。

**日時** 11/6(土)14:00～16:00

**場所** 星の里いわふね

▶特別講演「みちで広がる、まちの発展について」

講師 京都大学大学院都市社会工学専攻 ふじいさとし 藤井聡 教授

▶パネルディスカッション

「交野のポテンシャルと未来像について」

※手話通訳あり。

**対象** 市内在住・在勤・在学者

**定員** 200人(先着順。要予約)

**申込期間** 10/5(火)～29(金)

**申込**

▶インターネット(申込フォーム)

<https://logoform.jp/form/gwvT/32748>



▶FAX

①代表者氏名(ふりがな)②住所③電話番号

④参加人数を記入し、政策企画課 ☎ 891-5046



藤井聡 教授

京都大学大学院工学研究科教授。2012年から2018年まで内閣官房参与。テレビ等にも多数出演。朝日放送「正義のミカタ」、関西テレビ「報道ランナー」、KBS京都「藤井聡のあるがまラジオ」等のレギュラー解説者。

### アンケートに答えて 50周年記念バッグをゲット マイバッグキャンペーン



コロナ禍で店頭キャンペーンができないため、今年もアンケートの回答者から抽選で1,000人(市民対象。1人1枚限り)に特製レジかごバッグ市制施行50周年記念バージョンをプレゼントします。

※当選者の発表は、賞品の発送をもって代えさせていただきます。

〈記入例〉

郵便はがき 5 7 6 0 0 4 1	①は ②いいえ ③はい
私部西3-3-1 環境事業所内 環境総務課 宛	④交野市私部1-1-1 ⑤環境 太郎 ⑥072-000-0000
表面	裏面

### アンケート

- ①交野市では食品ロスを減らし、子ども食堂の活動などを支援する「フードドライブ」に取り組んでいることを知っていますか。
- ②食品ロスを減らして、ごみの量を減らす3きり運動(使いきり・食べきり・水きり)を実践していますか。
- ③交野市ではごみの削減のため4R(リフューズ・リデュース・リユース・リサイクル)に取り組んでいることを知っていますか。

### 募集期間

10/10(日)～11/10(木)〈消印有効〉

### 申込

▶はがき はがきに④住所⑤氏名⑥電話番号と上記アンケートの回答(全て「はい」「いいえ」で回答)を記入し、環境総務課

〒576-0041 私部西3-3-1

▶インターネット

申込フォームから回答

<https://logoform.jp/form/gwvT/29861>

☎ 環境総務課 ☎ 892-0121



「市長戦略2019-2022」は、市長の任期中における重点的・優先的な取り組みを示したものです。ここでは、5つの柱からなる「政策プラン」について、令和2年度の主な取り組みの状況をお知らせします。

## 1. 子どもが元気に成長する環境づくり

- ▶ 第1認定こども園の民営化により得られた財政効果を活用し、市内私立認定こども園等に対してフリー保育士や看護師の配置に係る補助等を実施するとともに、新任の保育教諭等に対して補助を実施することで、8人の保育教諭等を確保するなど、全市的な幼児期の教育・保育の質の向上に向けた取組を推進しました。
- ▶ 「私立保育所の新設」「民営化移管法人による新園舎建設」等への施設整備補助を行い、保育定員を134人（令和2年度）拡大し、令和3年4月1日時点の待機児童ゼロを達成しました。
- ▶ 子育て世帯の負担軽減のため、多子世帯の保育料を市が独自に負担することで、第3子以降（延べ910人）は完全無償化、第2子（延べ548人）は半額としました。
- ▶ 第一中学校区における施設一体型小中一貫校「（仮称）交野みらい学園」の整備に向けて、地域や教職員等とのワークショップを行い、令和3年2月に基本設計書を作成し、新たな学校づくりの歩みを進めました。
- ▶ 各学園（中学校区）で「小中一貫教育」の取り組みを本格的に開始し、児童・生徒に1人1台のタブレット端末や学校にもICT環境を整備し、「いつでも、どこでも、学べる」学習環境の整備を推進しました。

## 2. 支え合う健康・福祉のまちづくり

- ▶ 高齢者や障がい者等の外出支援として、交通系ICカードを活用した運賃補助やタクシー運賃の助成、公共交通が充足していない地区への巡回バスの運行を実施しました。
- ▶ 「機能支援センター」が実施していた児童発達支援事業に、保育所等訪問支援および障がい児相談支援機能を加えた「児童発達支援センター」を整備し、令和3年4月に開設しました。
- ▶ 令和2年4月から手話言語条例が施行され、手話への理解促進および意思疎通支援に対する意識向上を図るため職員研修を実施するとともに、手話奉仕員の養成講座の実施、手話通訳者および要約筆者の派遣を行いました。

## 3. みんなで安全・安心なまちづくり

- ▶ これまでの土砂災害に加え、内水浸水、洪水のハザードマップを追加した新しい交野市総合防災マップを作成し、全戸に配布しました。
- ▶ 避難所の停電時電源確保対策として、避難者がスマートフォン等の充電ができるよう可搬型蓄電池の配備を行いました。
- ▶ 災害発生時に上空から被害状況の把握を行うため、ドローン撮影を行う民間事業者との協定を結びました。

## 4. 地域の活力と雇用を生む基盤づくり

- ▶ 本市の魅力情報をまとめたウェブページを作成し、市内外に居住する子育て世代に対して情報発信を行いました。
- ▶ 京阪バスおよび交野市商業連合会と連携し、市内の飲食店等を路線バスで巡るバル事業の実施により、地域の消費喚起と公共交通の利用促進を図りました。
- ▶ 移住・定住を促進するための助成制度である「同居・近居促進事業」で30件、「中古住宅流通促進・リフォーム等事業」で13件の利用があり、本市への移住・定住を促進、支援しました。

## 5. 未来へつなぐ環境づくり

- ▶ 市民に温室効果ガス削減等の環境負荷低減に向けた行動を促す「クールチョイス」の普及啓発を目的に、ハンドブックの作成、配布、小学校での環境教室の開催、星のブランコでウォークラリーを実施しました。
- ▶ 桜回廊事業として天野川沿い緑道の桜の補植を行い、里山環境の保全のために危険木を伐採しました。また倒木の危険がある箇所については、危険木の撤去およびせん定を実施しました。

## 議長・副議長・監査委員が決まりました

☎ 議会事務局 ☎892-0121

市議会は、令和3年第4回議会定例会で、議長に野口陽輔議員(市民クラブ)、副議長に藤田茉莉議員(日本共産党)を選出しました。

また、監査委員(議会選出)に、片岡弘子議員(会派無所属)を選任同意しました。



野口陽輔議員



藤田茉莉議員



片岡弘子議員

## 生理用品を無料配付します

☎ 人権と暮らしの相談課 ☎817-0997

コロナ禍の影響により、経済的に困窮している女性市民に生理用品を配付します。女性職員が対応し、お名前等は聞きませんので安心してご利用ください。

### 配付期間

▷ 10/1(金)～ 15(金)の平日 10:00～ 16:00

▷ 10/9(土) 10:00～ 16:00

配付場所 ゆうゆうセンター 1階 男女共同参画コーナー

配付物 生理用ナプキン昼用1パック(20個入り)

配付個数 300パック(なくなり次第、配付期間であっても終了となります)

### 注意事項

- ▷ 配付は1人1パック限りです。
- ▷ 配付の際にアンケートにご協力ください。
- ▷ 持ち帰り用の袋をご持参ください。



## 10周年記念 交野いきいきマルシェおりひめの駅 開催!

☎ 交野いきいきマルシェおりひめの駅運営委員会 事務局(交野市地域振興課内) ☎892-0121

今回のテーマは「パン☆マルシェ」。近隣市からもパン屋が出店し、フリーマーケット、キャラパ in Katanoを同時開催します。

ステージでは、たくさんのパフォーマーたちが自慢の技を披露。交野産の野菜販売、おいしい食べ物の販売など楽しさいっぱい! ぜひお越しください。

日時 10/17(日)10:00～ 15:00  
(荒天中止)

場所 いきいきランド交野



BAKERY & CAFE GAUDI

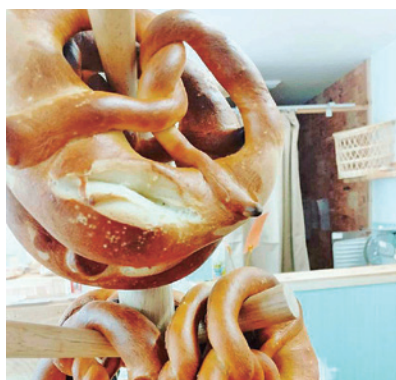

カジパン工房



ブーランジェリー ドゥ ソレイユ

新型コロナウイルスの感染状況により、中止・変更等をする場合があります。

# イベント情報

## アウトドア

### 自然 交野しぜんしらべたい

小久保川沿いの自然を調べます。

日時 10/14(木)9:30～15:00(雨天中止)

集合 河内森駅

コース 河内森駅→小久保川沿い→くろんど園地  
解散(→私市駅)(約5\*)

持ち物 昼食、飲み物、帽子、筆記用具、バインダー、  
あれば双眼鏡・ルーペ

申込・問 交野みどりネット事務局 ☎892-0121

### 自然 里山ボランティア

竹の伐採など里山の整備活動に参加しませんか。

日時 10/20(水)9:30～12:00(雨天中止)

場所 奄山ふれあいの森(星田9丁目)

定員 5人程度

持ち物 飲み物、タオル、帽子

服装 長袖、長ズボン、作業できる靴

※必要な道具は貸与します。

申込・問 10/1(金)から交野みどりネット事務局  
☎892-0121

### 自然 里山保全推進委員養成講座

日時 10/16(土)9:00～15:30(雨天時は10/24)

集合 倉治公園上拠点地

内容 講義「里山のなりたちと人のかかわり」「竹林管理と竹の活用」「樹木の見分け方」、午後からフィールド探索

対象 18歳以上 費用 1,000円(保険料)

持ち物 昼食、飲み物、筆記用具

服装 歩きやすい服装・靴

申込・問 環境衛生課 ☎892-0121

### 環境 未来の里づくり講座

交野の自然を守り、育てる活動に参加しませんか。

日時 10/23(土)10:00～15:00

場所 市役所別館3階 小会議室

内容 講話「交野の自然と野鳥」「SDGsと里山保全について」「実践活動に向けて」

※連続講座の1回目。2回目以降は実践活動です。

講師 渡辺晋一郎さん

対象 小学5年生以上の市民

定員 15人(先着) 費用 無料

持ち物 昼食、飲み物、筆記用具

申込・問 10/1(金)から交野みどりネット事務局  
☎892-0121

### 自然 きのかうオッチング

里山周辺できのこを採集し、名前や自然界での働き、特徴等を学びます。

日時 10/17(日)9:00～15:00(雨天中止)

集合 河内磐船駅前

コース かいがけの道→傍示の里→くろんど園地  
→月の輪の滝→私市駅

講師 三重大学大学院農学博士 下野義人さん

定員 30人(先着)

持ち物 昼食、飲み物、雨具、きのこが崩れにくい  
かご・袋

服装 歩きやすい服装・靴

申込・問 10/5(火)からいきものふれあいセンター  
☎893-6520



新型コロナウイルス対策のため、催し等の開催を中止・延期する可能性があります。  
また、催し等に参加する場合も、事前検温、マスク着用、身体的距離確保等の配慮をお願いします。

自然

## ポタリング 自転車散策とも掘り



市内の名所を巡り、サツマイモを収穫します。自転車でご参加ください。

日時 10/24(日)9:30～12:00(雨天中止)

集合 河内磐船駅南側ロータリー

コース 河内磐船駅→星田妙見宮→さつまいも畑  
(四中横) (約5km)。アップダウン多数あり)

対象 小学3年生以上の市民(小学生は保護者同伴)

定員 15人(先着) 費用 300円

持ち物 飲み物、タオル、帽子、スコップ、サツマイモを入れる袋(1人1株)、軍手(必要な人)、あればヘルメット

申込・問 10/1(金)から交野みどりネット事務局  
☎892-0121

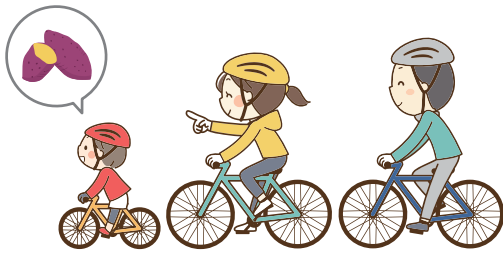

自然

## 道端の野草観察「この花なあに？」 ～自然を学ぼうシリーズ～

免除川沿いを歩いて、野草観察をします。

日時 10/17(日)9:30～12:00

集合 市役所別館前 定員 15人(先着)

対象 小学生以下は保護者同伴

持ち物 飲み物、帽子

申込・問 10/1(金)から交野みどりネット事務局  
☎892-0121

## 青年の家

相談

## 行政書士制度広報月間無料相談会

日時 10/17(日)13:00～15:00(要予約)

場所 青年の家2階 206号室

内容 遺言、相続、成年後見、内容証明の作成等

申込・問 行政書士会枚方支部 ☎894-3534

## いきいきランド交野

スポーツ

## ミズノ流忍者学校

忍者修行で遊びながら体力と運動発育に必要な動きを習得します。

日時 11/3(祝) ①9:45～11:00

②11:15～12:30

場所 いきいきランド交野 サブアリーナ

対象 ①4歳～6歳 ②小学1～3年生

定員 各30人 費用 2,000円

持ち物 室内シューズ、飲み物、タオル

申込 10/3(日)からweb予約

(右のQRコードから)

問 いきいきランド交野

☎894-1187



## ゆうゆうセンター

仕事

## 就職面接会in交野

市内事業所等22社参加予定。事前予約制(面接枠に空きがあれば当日参加も可)。予約不要の就労支援相談も実施します。

日時 10/25(月)13:00～16:00(15:00受付終了)

場所 ゆうゆうセンター2階

持ち物 履歴書・ハローワーク紹介状

申込・問 ハローワーク枚方職業相談部門

☎841-3363(内線41#)

枚方雇用開発協会 ☎861-5031

履 歴 書		平成 年 月 日現在
年 月 日 生(満 歳)		性別 男・女
現住所〒		
電話		携帯電話
年	月	学歴・職歴
		学歴

## ゆうゆうセンター

### 子育て ファミサポ 提供・両方会員講習会

ファミリー・サポート・センター(ファミサポ)は子育ての手伝いをしたい人(提供会員)と、してほしい人(依頼会員)、その両方をつなぐ会員組織です。提供・両方会員として活動するための講習会を開催します。

- ①11/17(水)9:15～13:00 ②11/19(金)9:15～13:00  
③11/22(月)9:30～12:30 ④11/24(水)9:15～13:00  
⑤11/25(木)9:30～12:00 ⑥11/30(火)9:15～13:00

場所 ゆうゆうセンター、消防署(③のみ)

内容 子どもの食事や遊びの講義、保育実習等

③は普通救命講習

※詳細はホームページをご覧ください。

<https://kids.katanofamisapo.com>

対象 講習後、提供・両方会員として活動できる人

申込・問 11/5(金)までにファミリー・サポート・センター ☎893-0757

※依頼会員は随時受付中。家族写真と印鑑を持参ください。

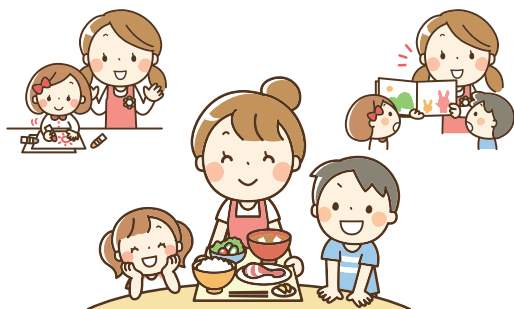

### 福祉 土曜日聴覚ピアサロン

聴覚に障がいのある人同士が集まって、思い切り手話でおしゃべりしましょう。事前申込不要。

- 日時 ①11/20(土)10:00～12:00  
②令和4年1/15(土)10:00～12:00

場所 ゆうゆうセンター3階 団体共用ルーム1

ピアカウンセラー

こまいまさお  
駒井雅夫さん(大阪聴力障害者協会)

かねたまさる  
加根田勝さん(交野市聴力障害者協会)

※要約筆記が必要な人は事前にご連絡ください。

問 障害者支援センターかたの ☎・📠893-7006

### 福祉 健康福祉フェスティバルの中止

例年11月開催の健康福祉フェスティバルは、新型コロナウイルス感染症拡大防止とワクチン接種実施のため、今年の開催を中止します。

問 健康増進課 ☎893-6405

### くらし 法の日週間記念市民講座

毎年10/1は「法の日」です。身近な法律問題の講座を実施します。

日時 10/22(金)13:30～15:00

場所 ゆうゆうセンター3階 団体共用ルーム

テーマ ～相続人が将来揉めないために～

講師 大阪弁護士会弁護士

定員 15人(先着順。要予約)

問 交野市人権協会 ☎817-0997

### 福祉 頭の元気度チェック

脳(認知)機能をチェックし、頭の健康づくりに役立てます。

対象 認知症の診断・治療を受けていない市民

①ゆうゆうセンター(対面)※Eメール申込み不可  
タッチパネルで簡易な認知機能チェックと頭の健康づくりにつながるアドバイスを行います。

日時 10/25(月)13:30～15:30(うち30分間)

場所 ゆうゆうセンター1階 審査会室

対象 65歳以上 定員 8人(先着)

申込 10/1(金)から高齢介護課 ☎893-6409

### ②電話(対話)

申込後、受検証を送りますので、指定のコールセンターまで電話をかけて検査(10分程度)を受けてください。受検後、おおむね3週間以内に郵送で結果を送ります。

対象 40歳以上の人 定員 500人(先着)

申込・問 令和4年2/28(月)までに電話・Eメールで  
高齢介護課 ☎893-6409

📧kaigo@city.katano.osaka.jp(件名は「頭の元気度チェック申し込み」、本文に郵便番号、住所、電話番号、氏名、年齢を記入)

## その他施設(市内)

### 福祉 赤い羽根共同募金運動にご協力ください

10/1(金)から全国一斉に募金運動が始まります。区や自治会等を通じての募金や街頭募金をはじめ、地域の施設等に募金箱を設置しています。

### 街頭募金

①10/2(土)11:30～12:30、ゆうゆうセンター(老人福祉大会・星友クラブ大会)

②10/31(日)10:00～12:00

フレンドタウン交野・カインズ交野店

※感染対策を実施した上で募金活動を行います。

問 社会福祉協議会 ☎895-1185



新型コロナウイルス対策のため、催し等の開催を中止・延期する可能性があります。  
また、催し等に参加する場合も、事前検温、マスク着用、身体的距離確保等の配慮をお願いします。

## 健康 市民健康セミナー 「ちょっと得するおくすりの話」



あまり知られていないお薬のことについて薬剤師がお伝えします。

日時 11/19(金)13:30～14:30

場所 市役所別館3階 中会議室

対象 市民

定員 50人(先着)

費用 無料

申込・問 FAX・Eメールで医療保険課  
☎892-0121 ㊟895-2102  
✉hoken@city.katano.osaka.jp

## くらし 犬・猫の飼い方教室

日時 10/24(日)13:30～15:00

場所 市役所別館3階 小会議室

内容 講演「犬や猫を飼う時の決まりや健康管理  
について」、犬・猫の病気・健康管理の相談

講師 イケモトベテリナリークリニック

院長 いけもとただかず池本唯一さん

対象 犬・猫を飼っている人、飼育を検討中の人

定員 20人(先着順。犬・猫の同伴不可)

申込・問 10/1(金)から環境衛生課  
☎892-0121

## スポーツ フットサル教室

初心者OK。必要な技術を丁寧に指導します。

日程 月3回日曜日(全18回)

①年長～小学校低学年:13:00～15:00

②小学校低学年～高学年:15:00～17:00

場所 星田西体育施設

講師 えとうしんいち江頭伸一さん、みみの ゆうき耳野裕樹さん

定員 各20人(先着)

費用 9,000円

持ち物 上履き、飲み物、タオル

申込・問 参加費を添えて星田西体育施設  
☎893-7721

## 健康 元気アップ体操クラブ



健康づくりに役立つ市オリジナルの体操です。10月から星田会館でも開催します。

①星田会館 体育館

10/6・20(水) 定員 各部40人

1部:13:30～14:15 2部:14:30～15:15

②青年の家 武道施設

10/14・28(木) 定員 各部50人

1部:13:30～14:15 2部:14:30～15:15

③いきいきランド交野 2階サブアリーナ

10/8(金)10:30～11:15 定員 60人

対象 おおむね65歳以上の市民

費用 無料

持ち物 飲み物、上履き、①は靴を入れる袋

申込 直接会場(15分前から受付)

問 高齢介護課 ☎893-6400



## スポーツ 市民スポーツデーの中止

10/10・17(日)開催予定の市民スポーツデーは、広報9月号で開催予定としてお知らせしましたが、新型コロナウイルスの感染拡大が収まらないため、参加者・関係者の安全面を優先し、中止します。ご理解をお願いします。

問 社会教育課 ☎892-7721

## その他施設(市外)

**仕事** ひとり親家庭の親等のための  
就業支援講習会

### ① 日商簿記3級検定

**日時** 11/20(土)～令和4年2/5(土)10:00～16:00  
(全11回)

**場所** 府立母子・父子福祉センター

**定員** 20人 **費用** 5,000円(教材費等)

**申込締切** 10/20(水)

### ② パソコン初級③

ワードの基礎とエクセル3級(日商PCデータ活用)。

**日時** 12/2(木)～令和4年1/27(木)10:00～16:00  
(全8回)

**場所** 府立母子・父子福祉センター

**定員** 20人 **費用** 7,000円(教材費等)

**申込締切** 11/2(水)

**対象** ひとり親家庭の母・父、寡婦

**申込** 往復はがきに①希望講座名②住所③氏名  
(ふりがな)④年齢⑤職業⑥電話番号⑦志望動  
機⑧(保育希望の場合のみ)子の氏名・年齢(対  
象は2歳から就学前まで)を記入し、府立母子家  
庭等就業・自立支援センターへ郵送

〒537-0025 大阪市東成区中道1-3-59

またはホームページ

<https://www.osakafu-boshiren.jp/>

**問** 同センター ☎06-6748-0263

**仕事** ベンチャー型事業継承M&Aセミナー

「会社を買うポイントと注意点」について、内容や  
メリット、注意点について学びます。

**日時** 10/27(水)13:00～15:00

**場所** 枚方T-SITE4階 イベントスペース

**定員** 35人(先着)

**費用** 無料

**申込・問** 北大阪商工会議所 ☎828-5151

または枚方T-SITEホームページ

<https://store.tsite.jp/hirakata/event/>

**仕事** 起業について学べるセミナー  
「法人設立・資金調達」

**日時** 10/16(土)14:00～16:00

**場所** 枚方T-SITE4階 イベントスペース

**講師** よねだよしのり  
米田義則さん

**定員** 35人(先着) **費用** 無料

**申込・問** 北大阪商工会議所 ☎843-5154

または枚方T-SITEホームページ

<https://store.tsite.jp/hirakata/event/>

**消防** 甲種防火管理新規講習会

消防法令により防火管理者の選任が必要な事業所  
で、異動等により防火管理者が不在となる場合に  
は、必ず受講してください。

**日時** ①11/17(水)・18(木)、②11/20(土)・21(日)

**場所** 枚方寝屋川消防組合消防本部5階 多目的  
ホール

**対象** 市内在住・在勤の防火管理資格取得希望者

**定員** 3人(先着)

**費用** 4,000円

**持ち物** 甲種防火管理新規講習受講申込書兼受講票

**申込・問** ①10/18(月)～22(金)、②10/25(月)～29(金)  
に消防本部予防課 ☎892-0012

## オンライン

**健康** 依存症理解啓発府民セミナー

大阪精神医療センターの精神科医と当センター相  
談員による講演をWEB配信します。

**配信期間** 10/1(金)～11/1(月)

**URL** <http://kokoro-osaka.jp>

**内容** 「依存症の基礎知識について」「依存症かも  
と思ったら～相談できるところ～」

**費用** 無料

**問** 府こころの健康相談センター  
相談支援・依存症対策課

☎06-6691-2818



# お知らせ

## 制度・業務

### 子育て ひとり親家庭医療費助成制度

母子・父子家庭、養育者（児童と同居し、監護し、生計を維持している人）に医療費の一部を助成しています。公的年金受給者のひとり親家庭も対象です。ただし、要件と所得制限があります。

以前に所得制限により助成を受けられなかった人も、前年中の所得等で見直しを行いますので新たに申請してください。

#### 申請に必要なもの

事前相談の上、個別に必要な書類をお伝えします。

- ①健康保険証(対象者全員分)
- ②請求者と対象児童の記載された戸籍謄本(事由の確認できるもの)
- ③請求者、対象児童、18歳以上の同居の親族のマイナンバー
- ④請求者の写真付の身分証明書等

※その他状況や必要に応じて書類等提出が必要な場合があります。

#### ひとり親家庭医療証の更新

11/1(月)からひとり親家庭医療証が更新されます。受給資格者に10月中旬頃に下記のとおり通知しますので、必ず手続きをしてください。また、受給資格者の健康保険証や住所氏名等に変更があった場合は別途届け出が必要です。

- ①市国民健康保険以外(社会保険等)の加入者  
更新申請書を送付しますので、添付書類等を添えて届け出をしてください。
  - ②市国民健康保険の加入者  
更新申請書と新医療証を送付しますので、添付書類等を添えて届け出をしてください。
- ※要件・所得制限があります。  
※所得超過による停止者も届け出をしてください。  
※児童扶養手当現況届時に更新申請書を提出している場合、申請不要。

申込・☎ 子育て支援課 ☎ 893-6406



### 仕事 産業雇用安定助成金

新型コロナウイルス感染症の影響により事業活動の一時的な縮小を余儀なくされた事業主が、在籍型出向により労働者の雇用を維持する場合に、出向元と出向先の双方の事業主に対して、その出向に要した賃金や経費の一部を負担します。

詳細は厚生労働省のホームページをご覧ください。  
[https://www.mhlw.go.jp/stf/seisakunitsuite/bunya/0000082805\\_00008.html](https://www.mhlw.go.jp/stf/seisakunitsuite/bunya/0000082805_00008.html)

☎ ハローワーク枚方 ☎ 841-3363(31 #)

### 仕事 中小企業退職金共済制度

中小企業の事業主が、従業員の退職金を計画的に準備できる国の退職金制度です。掛金助成や、税法上の優遇も受けられ、手数料もかかりません。家族従業員やパートタイマーも加入できます(一部対象外あり)。詳細はホームページをご覧ください。

☎ 中小企業退職金共済事業本部 ☎ 03-6907-1234

中退共 🔍 検索

### 福祉 老人医療費助成制度の終了

この制度(経過措置)は、令和3年3/31をもって終了しました。黄色の医療証をお持ちの人は、3/31までの府外受診分等について、速やかに障がい福祉課で助成申請を行ってください。

☎ 障がい福祉課 ☎ 893-6400

### 子育て 児童手当の定例払い

今回の定例払いは10/15(金)で、令和3年6～9月分を支給します。

定例払いは、すでに申請(現況届を含む)を済ませ、支給認定された人に支払います。未申請・書類不備等の人には支払いができませんので、心当たりがある場合はお問い合わせください。

#### 児童手当に関するお願い

次に該当する場合は、必ず届け出をしてください。

- ▷出生等で子どもが増えたとき  
(出生日の翌日から15日以内)
- ▷転入したとき(転入日の翌日から15日以内)
- ▷転出したとき
- ▷公務員になったとき、公務員でなくなったとき
- ▷子どもの監護・生計関係がなくなったとき
- ▷生計中心者が変更になったとき
- ▷その他、支給要件に該当しなくなったとき

☎ 子育て支援課 ☎ 893-6406

## 制度・業務

### 福祉 重度障がい者医療助成

対象 次のいずれかに該当する人

- ①身体障がい者手帳1・2級を持っている
  - ②療育手帳Aを持っている
  - ③療育手帳B1を持っており、身体障がい者手帳3～6級を持っている
  - ④精神障がい者保健福祉手帳1級を持っている
  - ⑤難病等の受給者証を持っており、障がい年金（または特別児童扶養手当）1級に該当する
- ※所得制限があります。助成開始は申請月から。

#### 医療証の更新

11/1(月)から、医療証がオレンジ色からうぐいす色に変わります。対象者には10月中に申請書を送りますので、更新手続きをしてください。

※所得制限があります。

※すでにうぐいす色の医療証を持っている人は申請不要です。

申込・☎ 障がい福祉課 ☎893-6400

### 申請 マイナンバーカード土・日曜日受付・交付

交付通知書や有効期限通知書を持ち、平日来庁できない人は、手続きにお越しく下さい。また、申請時来庁方式による受け付けも行っていますので、必要な持ち物を確認の上、ご利用ください。

日時 10/2(土)・10(日)・16(土)・24(日)9:00～12:00  
※予約優先制。

予約サイト <https://tmnc.task-asp.net/cu/272302/mnr/>

予約電話 ☎0570-048978

(平日9:00～17:30)

場所 市役所本館1階 市民課

※必ず本人がお越しく下さい。

※予約は申請・交付のみです。

電子証明書の更新手続き等は予約不要です。

※詳細はホームページまたはお問い合わせください。

☎ 市民課 ☎892-0121

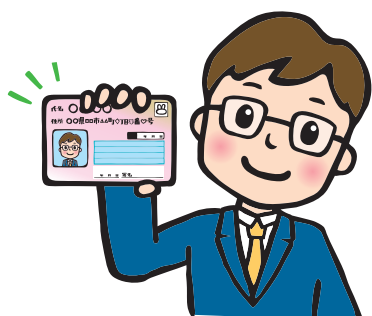

## 税・保険・年金

### 税 市税の納期限

市・府民税第3期分の納期限は11/1(月)です。期限までに納めてください。

☎ 税務室 ☎892-0121

### 国保 国民健康保険に関する休日相談

日時 10/17(日)10:00～15:00

場所 市役所本館1階 医療保険課

☎ 医療保険課 ☎892-0121

### 国保 国民健康保険証の更新

現在の保険証は10/31(日)で期限が切れ、11/1(月)から「水色」の保険証になります。新しい保険証は、10月中旬に各家庭へ簡易書留郵便で送ります。

☎ 医療保険課 ☎892-0121

## 募集

### 福祉 2022年度 大阪府高齢者大学校受講生募集

地域での社会参加活動や、より豊かな生活を実現しようとするシニアのみなさんを募集します。

期間 令和4年4月～5年3月

講座内容 歴史、語学、文化、自然、美術、暮らし等  
60科目

費用 年6万円(科目により別途費用負担あり)

募集要項 高齢介護課、同校で配布

申込・☎ 10/20(水)～12/8(水)15:00までに、申込書を送付・持参またはホームページ

〒540-0006 大阪市中央区法円坂1-1-35

認定NPO法人大阪府高齢者大学校・募集委員会

☎06-6360-4471 <https://osaka-koudai.or.jp>

### 農業 農業委員の候補者募集

対象 農業に関する識見を有し、農地等の利用最適化の推進等に関する事項その他農業委員会の所掌事務を適切に行うことのできる人

任期 令和4年9/16～令和7年9/15

定員 14人(内1人は農業者でない人)

申込書類の配布 農政課、ホームページ

申込・☎ 申込用紙に必要事項を記入し、10/31(日)

(消印有効)までに持参・郵送で農政課

〒576-8501(住所記入不要) ☎892-0121

新型コロナウイルス対策のため、催し等の開催を中止・延期する可能性があります。  
また、催し等に参加する場合も、事前検温、マスク着用、身体的距離確保等の配慮をお願いします。

## 農業 農地利用最適化推進委員の候補者募集

**対象** 農業に関する識見および農地等の利用の最適化の推進に熱意を有し、担当する区域において、農地等の利用の最適化の推進のための活動を適切に行うことができる人

**任期** 令和4年9月中旬頃～令和7年9/15

**定員** 3人

**申込書類の配布** 農業委員会事務局、ホームページ  
**申込・問** 申込用紙に必要事項を記入し、10/31(日)〈消印有効〉までに持参・郵送で農業委員会事務局 〒576-8501 (住所記入不要) ☎892-0121

## 求人 社会福祉協議会 正職員募集

**対象** 昭和37年4/2以降に生まれ、保健師、看護師、主任介護支援専門員、社会福祉士のいずれかの資格を保有する人

※看護師は、地域ケアかつ公衆衛生業務の経験が必要。保健師、主任介護支援専門員、社会福祉士は、令和4年3月末までに資格取得見込みの人を含む。

**定員** いずれかの職種で合計3人程度

**試験日** 1次試験:11/21(日)

2次試験:12/26(日)

**採用日** 令和4年4/1(金)

**勤務場所** ゆうゆうセンター

**試験要項等の配布** 社会福祉協議会、市役所本館 1階受付

**申込・問** 11/11(木)までに社会福祉協議会 ☎895-1185

## お知らせ

### くらし 受けていますか？浄化槽の健康診断

浄化槽はトイレ、台所、風呂等からの排水を処理し、河川等に放流するための設備で、下水処理場と同等の処理性能があります。浄化槽の機能を適正に保ち、その放流水が適正な水質まで浄化されるためには、日ごろの保守点検、定期的な清掃と検査が必要です。

浄化槽の管理者には、この保守点検や清掃の実施、毎年1回の定期検査(11条検査)の受検が浄化槽法で義務付けられていますので、必ず実施してください。

**問** 定期検査:(一社)大阪府環境水質指導協会

☎072-257-3531

浄化槽について:環境衛生課 ☎892-0121

## 人権 なくそう部落差別調査!

### 10月は啓発推進月間

「大阪府部落差別事象に係る調査等の規制等に関する条例」は、部落差別事象の発生を防止し、基本的人権を擁護するため、部落差別事象を引き起こすおそれのある個人および土地に関する事項の調査、報告等の行為を規制しています。部落差別につながるおそれのある調査の依頼はやめましょう。みなさんのご理解とご協力をお願いします。

**問** 府人権擁護課 ☎06-6210-9282

## 環境 「もったいない」を「ありがとう」へ フードドライブにご協力ください

まだ食べられる食品が廃棄される「食品ロス」は燃やすごみのうち約9%にのぼります。市は、こうした食品を持ち寄り、子ども食堂など必要としているところへ届けるフードドライブの受け付けをしています。「もったいない」を「ありがとう」へ変えていき、家庭から出るごみも減らしましょう。

**受付場所** 市役所別館2階環境衛生課、ゆうゆうセンター福祉総務課、環境事業所環境総務課

**対象食品** 賞味期限が1か月以上(確認できること)、常温保存ができる、未開封のもの

**問** 環境総務課 ☎892-0121



## 環境 3きり運動で生ごみダイエットと 食品ロスを減らしましょう

家庭から排出される燃やすごみの約40%は「生ごみ」です。買い物の際は使いきれぬ量を買う「使いきり」、調理の際は食べきれぬ量を作る「食べきり」、特に調理くずを捨てる前にギュッとひと絞りする「水きり」には、ごみ減量だけでなく生ごみの腐敗と臭いを減らす効果もあります。「3きり運動」で、家庭で簡単にできる生ごみダイエットに取り組みましょう。

**問** 環境総務課 ☎892-0121

## お知らせ

### くらし 行政相談週間

10/18(月)～24(日)までは「行政相談週間」です。総務大臣委嘱の行政相談委員が、次の行政相談所を開設します。毎日の暮らしの中、国・府・市の仕事等に関する相談事がありましたら、気軽にご利用ください。

日時 10/22(金)13:30～16:00

場所 ゆうゆうセンター 2階 個別相談室

行政相談委員 ねぎさとる 祢宜悟さん・ひらいまさたけ 平井正文さん

☎ 近畿管区行政評価局 ☎ 06-6941-8358

### 人権 人権擁護委員のみなさん

人権擁護委員は、法務大臣から委嘱された民間のボランティアで、みなさんに人権について関心・理解を深めてもらうための活動をしています。暮らしの中で人権について問題を感じたときは気軽にご相談ください。

#### 市内の人権擁護委員(敬称略)

おたりつこ 大田律子(私市) かしはら 柏原せつ子(星田)

きたはられいこ 北原玲子(星田山手) くもん 九門りり子(私部西)

こがけいさぶろう 古賀啓三郎(妙見東) しみずひでこ 清水秀子(星田西)

ねぎさとる 祢宜悟(私部) まつだしげお 松田茂夫(郡津)

☎ 交野市人権擁護委員会事務局 ☎ 817-0997

### 調査 近畿圏パーソントリップ調査にご協力を

人の1日の動きを捉えるため、国土交通省と大阪府が協力し、10月～11月にかけて調査を実施します。調査結果は、都市圏の交通、まちづくり、防災等さまざまな計画策定の際に貴重な資料となります。対象世帯には府から調査票を送付しますので、回答にご協力をお願いします。

なお、本調査の実施にあたり、府職員や調査員等が、調査の依頼や調査票の回収のため、自宅に伺うことはありません。

☎ 近畿圏パーソントリップ調査サポートセンター ☎ 0120-116-106

### 報告 「交野市職員の公正な職務の執行の確保に関する条例」の運用状況

令和2年度の要望等の件数は1,466件で、防犯灯に関する事、道路の補修や草刈り、河川、水路の清掃等、生活環境の改善に関する要望が多く寄せられました。不正な要望等に該当する案件はありませんでした。市は、今後も職員の職務に関する不正な要望等に適切に対応できるよう取り組みます。

☎ 総務課 ☎ 892-0121

### くらし 運転免許証の自主返納・運転経歴証明書

運転免許証の自主返納、運転経歴証明書の交付は、門真・光明池運転免許試験場または大阪府内の警察署で受け付けています。

運転経歴証明書は、公的な身分証明書として生涯使用できるほか、協力企業等で提示することによりさまざまな特典を受けることができます。

#### 申請に必要なもの

- ①運転免許証
- ②交付手数料1,100円
- ③写真1枚(運転免許試験場では不要)

※免許失効の場合でも、期限が切れてから5年以内であれば、①②③に加え氏名・住所・生年月日が確認できる本人確認書類(健康保険証等)があれば、申請ができます。

※詳細はホームページをご覧ください。

<https://www.pref.osaka.lg.jp/dorokankyo/anzen/zisyuhennou.html>

☎ 府警察本部運転免許課 ☎ 06-6908-9121  
交野警察署交通課 ☎ 891-1234



### くらし 星田駅前自転車駐車を廃止します

令和4年3/31(予定)で、星田駅前自転車駐車を廃止します。土地所有者から、別途土地利用の意向が示されたため、契約解除となりました。引き続き、近隣市営自転車駐車場をご利用ください。

☎ 道路河川課 ☎ 892-0121

### くらし ハロウィンジャンボ宝くじ

宝くじの収益金は、市町村の明るく住みよいまちづくりに使われます。当選金額は1等・前後賞合わせて5億円です。インターネットからも購入できます。

販売期間 10/22(金)まで

※ハロウィンジャンボミニも同時発売。

詳細は「宝くじ公式サイト」をご覧ください。

☎ (公財)大阪府市町村振興協会 ☎ 06-6941-7441

新型コロナウイルス対策のため、催し等の開催を中止・延期する可能性があります。  
また、催し等に参加する場合も、事前検温、マスク着用、身体的距離確保等の配慮をお願いします。

## 教育 就学時健康診断

令和4年4月に小学校入学予定の子どもの健康診断を行います。この健康診断は学校保健安全法に基づき、就学予定者に対しあらかじめ健康診断を行うことで健康状態を把握し、学校生活に必要な助言を行うためのものであり、就学の場を決めるものではありません。

該当者には、9月中旬頃に「小学校就学時健康診断通知書」を郵送していますので、日時等の詳細をご確認ください。

**場所** 就学予定の各小学校等（予備日はゆうゆうセンター）

**対象** 平成27年4/2～28年4/1生まれの人

**内容** 歯科健診

※新型コロナウイルス感染対策のため、1人当たりの時間を短縮して行います。

※内科健診は医療機関で各自受診ください。

### 次のときは連絡してください

- ▷小学校就学時健康診断通知書が届かない
- ▷今年8月25日以降に転入した（通知書が届いていない場合）
- ▷事前に何か相談を希望する（歯科健診会場では就学相談〈支援学級等〉も行っています）

**☎** 学務保健課 ☎810-8011

## 追悼 戦没者への追悼のことばをホームページに掲載します

今年度の戦没者追悼式は、新型コロナウイルス感染拡大防止のため中止します。市長の「追悼のことば」を市ホームページに掲載します。



<https://www.city.katano.osaka.jp/docs/2020100600014/>

**☎** 福祉総務課 ☎893-6400

## 保健所 保健所だより

▷骨髄ドナー登録（無料・予約制）

**日時** 第1・3月曜日9:30

▷結核・指定難病・小児慢性特定疾病等の相談（随時、予約制）

▷HIV・梅毒即日検査（無料・結果は即日、要確認検査の場合は1週間後。希望者には梅毒即日検査も実施）

**日時** 第1・3月曜日9:30～10:15

※新型コロナ対策のため変更の可能性あり。

▷こころの健康相談（予約制）

統合失調症、うつ病、依存症（アルコール、薬物、ギャンブル等）などの精神的な病気、ひきこもり等

▷医療機関等に関する相談

**日時** 毎週月～金曜日（祝日を除く）

9:15～12:15、13:00～16:00

▷飲料水（井戸水）等の検査（有料）・検便（腸内細菌）（有料）・ぎょう虫卵検査（有料・予約制）

**日時** 10/5・19（火）9:30～11:30

**☎** ▷肝炎、骨髄ドナー、指定難病等（母子・難病）

☎878-1042

▷HIV、結核等（感染症）☎878-1090

▷こころの健康相談（精神）☎878-2477

▷医療相談（総務）☎878-1021

▷飲料水等の検査 茨木保健所検査課

☎072-620-6706

※犬、猫の相談は、「大阪府動物愛護管理センター四條畷支所」☎862-2170



## 消費者相談 | 台所用漂白剤（塩素系）の薄め液を加湿器に入れないで！

**Q** 消毒殺菌に次亜塩素酸ナトリウムが効果的と聞きました。この成分が含まれている台所用漂白剤（塩素系）を薄めて加湿器に注入すると部屋の除菌・消毒ができるのでしょうか？

**A** このような使用は呼吸器に異常をきたすことや目に入ると失明の恐れもあり大変危険です。さらに、加湿器の動作不良や故障の原因にもなります。漂白剤だけでなく、他の消毒液や薬品も素人判断で加湿器に注入しないでください。

**助言** 塩素系漂白剤は非常にアルカリ性の強い製品なので希釈液でも皮膚を傷めるおそれがあり、手指の消毒に使ってははいけません。手すりやドアノブなどの消毒の際にも、材質によって脱色や腐食を起こす場合もあるので、商品に記載の使用方法をよく読み、日常の消毒殺菌に使用しましょう。

ゆうゆうセンター 1F 人権と暮らしの相談課 消費生活センター ☎891-5003

# お知らせ

## 健康 高齢者の予防接種

### インフルエンザ

期間 10/1(金)～令和4年1月末

※医療機関により接種開始・終了日が異なります。

直接医療機関へお問い合わせください。

対象 接種日に次のいずれかに該当する市民

- ①65歳以上
- ②60～64歳で身体障害者手帳に心臓、腎臓、呼吸器機能の障がいやヒト免疫不全ウイルスによる免疫機能の障がい、1級の記載がある人

費用 1,500円

持ち物 ①の人:年齢が確認できるもの(健康保険証等)、②の人:身体障害者手帳

### 肺炎球菌

期間 令和4年3月末まで

対象 接種日に次のいずれかに該当する市民

- ①4/2～令和4年4/1に65・70・75・80・85・90・95・100歳になる人
- ②60～64歳で身体障害者手帳に心臓、腎臓、呼吸器機能の障がいやヒト免疫不全ウイルスによる免疫機能の障がい、1級の記載がある人

※過去に肺炎球菌予防接種(ニューモバックス)を接種した人は対象外です。

費用 2,000円

持ち物 ①の人:案内はがきと住所・年齢が確認できるもの、②の人:身体障害者手帳

### 接種について(両接種とも)

実施機関 右表のとおり

申込 実施医療機関に直接予約

▷新型コロナワクチン接種から13日以上の間隔をあけてください。

▷入院等をやむを得ず右表の実施医療機関以外で接種する場合は、事前に健康増進課で依頼書の申請をしてください。申請がない場合は全額自己負担の任意接種になります。

▷生活保護世帯に属する人は接種費用が免除されます。接種時に生活保護受給者証を医療機関に提示してください。

☎ 健康増進課 ☎ 893-6405



病院・医院名	病院・医院・所在地	電話番号	インフル エンザ	肺炎 球菌
交野病院	松塚 39-1	891-0331	○	○
星田南病院	藤が尾 3-5-1	891-3500	○	○
明石クリニック	星田 8-1-9	892-7137	○	○
腎泌尿器科 あしだクリニック	私部西 1-33-20	895-5055	○	
尼子医院	私市 8-14-3	891-2050	○	○
大成整形外科	私部西 1-8-1	892-6280	○	○
大山医院	森北 1-22-6	810-2553	○	○
おがわクリニック	私部西 2-6-1	808-6553	○	○
きただ整形外科 リウマチクリニック	私部 3-9-17	810-5566	○	○
清田医院	星田西 3-12-1	893-7351	○	○
けんあいクリニック	私部西 1-18-1	893-4141	○	○
小葉医院	星田 5-10-5	891-2006	○	○
こさか内科 クリニック	郡津 4-39-13	888-8661	○	○
小林診療所	星田 5-17-27	893-8484	○	○
さくらクリニック	幾野 1-29-8	891-5513	○	○
すぎもと皮フ科	私部西 2-6-1	810-8881	○	
多々内科 クリニック	森南 1-9-5	895-2250	○	○
田中診療所	私部 7-48-3	893-8811	○	○
寺嶋・塚田こども クリニック	天野が原 5-14-2	893-3141	○	○
中村クリニック	私市 5-1-5	892-0455	○	○
西本内科医院	藤が尾 3-16-2	810-8522	○	○
野村医院	倉治 3-50-1	891-6100	○	○
はと産婦人科	藤が尾 4-3-16	891-4103	○	○
ひびきクリニック	森北 1-22-6	810-5533	○	○
藤の街クリニック	藤が尾 4-3-15	892-9500	○	○
藤原産婦人科	梅が枝 44-3	892-0341	○	○
藤原皮フ科	森北 1-22-6	894-4112	○	
宝田クリニック	私部 8-3-5	891-3337	○	○
前谷クリニック	星田 5-23-1	895-2990	○	
松木整形外科	郡津 3-11-1	891-8400	○	
松吉医院	天野が原 2-29-3	892-7700	○	○
みやそう 耳鼻咽喉科	私部西 1-33-25	893-3876	○	○
山添医院	私部 1-16-13	891-1025	○	○
山本整形外科	森北 1-37-6	894-0102	○	



## 健康 HPVワクチン(子宮頸がん予防ワクチン)

HPVワクチンは、接種後にワクチンとの因果関係が不明な疼痛等の多様な症状の報告があったことから、現在は積極的な勧奨をしていません。定期接種の位置付けは変わっていませんので、無料で予防接種を受けられます。高校1年生で未接種の人は、今月から接種を開始しなければ、無料で接種できる期限を過ぎてしまいますので、ご注意ください。

**対象** 小学6年生～高校1年生の女性

※平成17年4/2～22年4/1生まれの女性

**接種回数** 3回

※ワクチンは2種類あり、接種間隔が違います。

**持ち物** 母子健康手帳、予診票(各医療機関で配布)

※詳細や実施医療機関は「わが家の健康管理」またはホームページをご覧ください。

**申込** 直接医療機関へ予約

**☎** 健康増進課 ☎893-6405

## 健康 ジェネリック医薬品(後発医薬品)を利用してみませんか?

ジェネリック医薬品とは先発医薬品(これまで使われてきた新薬)の特許が切れた後に販売され、先発医薬品と同じ有効成分を同量含み、同等の効き目があると国に認められた医薬品です。先発医薬品に比べると開発に係る費用が少ないため、薬の価格が安くなり自己負担も軽減されます。

※ジェネリック医薬品に切り替える場合は、まず医師や薬剤師に相談し、短期間だけ切り替える「お試し調剤」から始めることもできます。

### 切り替え時の注意

▷先発医薬品と色や大きさ、形等、異なる場合があります。

▷全ての薬に対応しているわけではありません。

▷薬局により、取り扱いがないものもあります。

**☎** 医療保険課 ☎892-0121、

大阪府後期高齢者医療広域連合給付課

☎06-4790-2031

## 健康 特定健診



**日時** ①11/9(火)、15(月)、19(金)、26(金)午前～  
②11/10(水)午後～

※受付時間は後日案内します。

**場所** ①市役所別館②私部会館

**対象** 40歳以上の市国民健康保険加入者

**費用** 無料 **定員** 各50人

**申込・☎** 医療保険課 ☎892-0121

## 健康 成人歯科健診



かかりつけ歯科がない人は、成人歯科健診を受診し、お口の健康状態をチェックしましょう。

**期間** 令和4年3月末まで

**場所** 市内実施歯科医院 **費用** 500円

**対象** 今年度中に40・50・60・70歳になる市民

**持ち物** 個別通知のはがきまたは年齢・住所が確認できるもの(マイナンバーカード等)、健康手帳(持っている人のみ)

**☎** 健康増進課 ☎893-6405

## 健康コラム

### 妊婦と新型コロナウイルスワクチン接種

新型コロナウイルスワクチンを希望する妊婦は接種できます。世界保健機関(WHO)によると、海外では接種により妊婦とおなかの赤ちゃん双方を守るとされており、接種後の副反応も妊婦と一般の人との差はないとの見解を示しています。

したがって、特に感染者の多い地域や重症化のリスクの高い糖尿病、高血圧等の基礎疾患を合併している妊婦は接種をご検討ください。

妊婦健診は普段通り受診し、ワクチン接種の適否に関しては接種前にかかりつけ医にご相談ください。





# 子育て通信

参加費の記載がない場合は、全て無料です。対象は原則、未就園児です。

## ●交野市立地域子育て支援センター ☎810-8270 ※全ての申し込みは、電話にて9:30～です。

遊戯室・お庭の開放	月～金曜日① 10:00～12:00 ② 14:30～16:30	2部制。予約優先・人数制限あり。前日～当日受付。 水曜日のみ1歳6か月まで。	
ほっこりおしゃべり広場	10/14(木)10:30～11:15	「こども園って？」こども園課の人に聞いてみよう。	
マタニティヨガ	10/20(水)10:00～11:30	開催日現在、妊娠20週以降で医師・助産師の許可を得た人、切迫早産の兆候がない人。子どもの入室はできません。〈要申込〉10/1(金)～	
子育て講座	10/25(月)10:30～11:30	「思春期につながるイヤイヤ期の過ごし方」。おおむね1歳～。〈要申込〉10/1(金)～	
たまたま箱	10/29(金)10:30～11:00	「ハロウィンを楽しもう」。〈要申込〉10/1(金)～	
わくわくランド	こりす組	11/10(水)10:00～11:00	3か月～9か月
	うさぎ組	11/4(木)10:00～10:45	10か月～1歳3か月
	こあら組	11/2(水)10:00～10:45	1歳4か月～1歳11か月
	らいおん組	11/12(金)10:00～10:45	2歳～

## ●ぽらりすひろば ☎893-1414 第1児童センター1階 子育て支援室 ※駐車場に限りがあります。

お部屋の開放	火～土曜日 ① 10:00～12:00 ② 14:30～16:30	2部制。予約優先・人数制限あり。前日～当日受付。 0歳～3歳。プレママ&パパもどうぞ。 祝日と第1児童センター休館日はお休み。
「みんなで楽しもう！わくわくコンサート♪」 Byミルフィーユ	10/7(木)10:30～	定員10組。〈要申込〉10/1(金)～ 体育室にお越しください。
つくってあそぼ	10/14(木)10:30～	「ハロウィンロゼット」。定員6組。
おしゃべり会	10/26(水)10:30～	「離乳食について」。定員6組。
リサイクルウィーク	10/19(水)～30(土)	10/12(水)からリサイクル品受付

## ●星田地域子育て支援センター ☎860-7193 星田こども園内

お部屋の開放	月～金曜日① 9:00～11:00 ② 13:00～15:00	2部制。金曜日のみ1歳6か月まで。土日祝日・星田こども園休園日はお休み。
子育て講座	10/14(木)10:00～11:00	「助産師さんによるベビーマッサージ」。開催日当日2か月～6か月。先着5組。〈要申込〉10/1(金)～
親子戸外遊び (園庭開放)	10/18(月)・11/1(月)15:00～16:30 10/25(月)・11/8(月)9:30～11:30	雨天や地面の状態が悪い場合は中止。先着各15組。 〈要申込〉10月は10/4(月)～、11月は10/21(木)～
親子教室	10/19(水)10:00～11:00	「ハロウィンパーティー」。先着5組。〈要申込〉10/5(水)～
赤ちゃんの日のヨガ	10/22(金)10:30～11:30	開催日当日1歳未満。先着5組。〈要申込〉10/8(金)～

## ●つどいの広場(子育て支援課) ☎893-6406 ゆうゆうセンター3階運動療法室

お部屋の開放	水・金・土曜日 ① 10:00～12:00 ② 14:00～16:00	2部制。予約優先・人数制限あり。前日～当日受付。 0歳～おおむね3歳。祝日、ゆうゆうセンター休館日はお休み。
ペープサート	10/6(水)・8(金)・9(土) ① 11:00～② 15:00～	「だるまさんと」「山の音楽家」。 〈要申込〉前日または当日
ハロウィンのお絵描き	10/27(水)・29(金) ① 11:00～② 15:00～	〈要申込〉前日または当日
保育付き講座	10/28(木)10:00～11:30	「気づきのワーク～思考グセを変えてラクラク子育て」。カルタなどのワークを通して、一つの事実から「良かった」を見つける楽しい講座。定員10人。保育あり(1歳以上～)。 〈要申込〉10/1(金)～

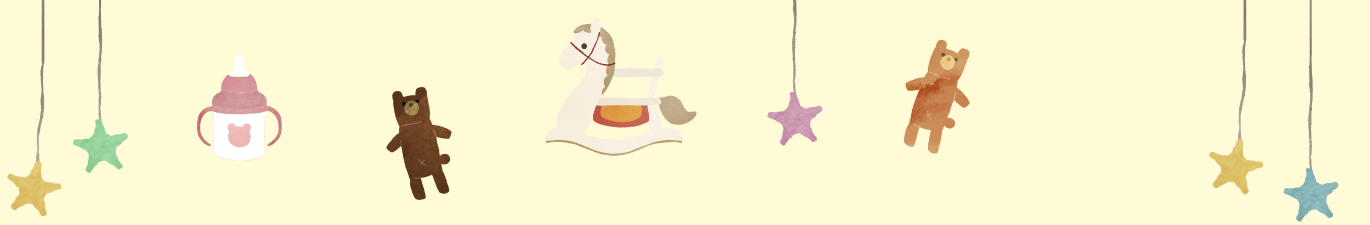

新型コロナウイルス感染防止対策のため、催し等の開催を中止・延期等をする可能性があります。また、催し等に参加する場合は、検温等、事前の体調チェックやマスク着用等の配慮をお願いします。

●一時預かり保育 ※事前に登録が必要です。詳細は各施設。

※本人や家族がPCR検査を受けることになった場合、陰性が確認されるまで利用をお控えください。

認定こども園 交野保育園 ☎891-6203	半日2,000円 1日3,000円 ※食事代含む	市内在住の6か月～就学前
星田こども園 ☎891-1793		
星の子ルーム ☎893-6408		

●病児保育 交野病院 ☎891-0331 ※受入れ基準は、交野病院ホームページをご覧ください。

交野病院内 病児保育室ふたば	月～金曜日 8:00～18:00 土曜日 8:00～13:00	半日1,000円 1日2,000円 保護者が働いている1歳～小学4年生
-------------------	------------------------------------	--

●園庭・室内開放・イベント ※対象は原則、未就園児と保護者です。

あさひ認定こども園 ☎892-0206	<園庭> 10/26(火)9:30～11:00 <室内> 10/28(木)9:30～11:00	園庭開放は雨天中止。 保育ではありません。駐車場はありません。
くらやま認定こども園 ☎892-8433	<園庭> 10/19(火)9:30～11:00 <室内> 10/15(金)9:30～11:00	
開智幼稚園 ☎892-3488	<園庭・室内> 10/6(水)・20(水)10:50～11:40	2017年4/2～2019年4/1生まれ。 登録時に1,000円が必要です。
あまだのみや ちどりこども園 ☎892-1351	<園庭> 10/13(水)10:00～11:00	未就学児。雨天中止。駐車場あり。
認定こども園 交野保育園 ☎891-6203	<いきいき親子体操> 10/19(火)13:00～13:40	おおむね1歳6か月～。定員6組。 <要予約>電話にて。場所:交野会館2階
認定こども園 高岡幼稚園 ☎892-2320	<先生と一緒に遊ぼう！> 10/20(水)10:30～	詳細は、10/12(火)以降にホームページまたは お問い合わせください。
ほしだ幼稚園 ☎891-3856	①<第2回びよびよ教室 室内小運動会> 10/25(月)10:15～11:45 ②<第3回びよびよ教室 お山遊び> 11/6(土)9:30～10:45	室内小運動会。2019年4/2～2020年4/1生まれ。 先着15組。駐車場あり。<要申込>①10/13(水) ②10/27(水)10:30～専用電話☎894-2697
交野幼稚園 ☎891-2333	<ピッコロクラブ> 11/1(月)10:30～11:30	2019年4/2～2020年4/1生まれ。15組程度。 500円。<要申込>10/13(水)15:00～(株)エルステ ップス☎06-6943-4411

●乳幼児の健診と相談、教室・講座 健康増進課 ☎893-6405

※対象児または同居のきょうだいが通う学校・園・施設等が休校・休園の場合は参加できません。  
また、開催日当日に37.5℃以上の熱や咳等の風邪症状がある人も参加できません。

4か月児健診	11/2(火)	2021年6/11～7/10生まれの乳児に案内を送ります。	持ち物:母子健康手帳
1歳6か月児健診	11/16(火)	対象者に案内を送ります。1歳6か月児健診は1歳8～9か月前後、3歳6か月児健診は3歳8～9か月前後に送付予定です。	
3歳6か月児健診	11/10(水)		

※密を避けるため人数を制限しています。そのためご案内の時期が通常より遅れる場合があります。



児童書



わたしは夢を見つづける  
ジャクリーン・ウッドソン  
小学館

学校図書館 ここはいつでも僕らの場所  
のの 柾納 タオ 少年写真新聞社

コックローさんのすっきりおそうじ ※LLブック  
読書工房／編 国土社

無人島の迷路 冒険&脱出サバイバル！  
かがわ げんたろう PHP 研究所

3ツ星シェフ部！  
よしもと こゆき 学研プラス



クジラの骨と僕らの未来  
なかむら げん 中村 玄  
理論社

一般書



結 妹背山婦女庭訓 波模様  
ゆい いもせやまおんなていきん なみもよう 大島真寿美 文藝春秋

九十八歳。戦いやまず日は暮れず  
おおしま ま す み 大島 真寿美 文藝春秋  
さとう あいこ 佐藤 愛子 小学館

灰いろの鴉  
からす ぐしきりう 榎木 理宇 角川春樹事務所

もう怒りで失敗しない！アンガーマネジメント見るだけノート  
たきざわ しゅういち 滝沢 秀一 主婦の友社  
たから 宝島社

絵画と写真で掘り起こす「オトナの日本史講座」  
かわい あつし 河合 敦 祥伝社



日本全国ゴミ清掃員と  
ゴミのちよっといい話  
たきざわ しゅういち 滝沢 秀一 主婦の友社

いっしょに読んで 赤ちゃんの絵本

ひよこさん

ひよこさんが1人でお出掛けし、暗くなりその場で眠ります。そこへお母さんのにわとりがやってきて1人で寝ていたひよこさんを包み込み、朝を迎えます。

優しい色使いの絵で、表紙のひよこが目をはきます。辺りが暗くなる様子から朝になるまでが色の变化でわかりやすく描かれており、目覚めたひよこさんがお母さんに気づく場面では読者に安心感を与えます。分厚い紙でできた破れにくい作りになっているボードブックです。



そ や きよし 征矢 清 / さく はやし あきこ 林 明子 / え 福音館書店

※LLブックは知的障害や発達障害のある人、外国にルーツのある人等、通常の活字図書の利用が困難な人にもやさしく読みやすい本です。文字を減らし、イラストや写真を多用して情報を伝える工夫がされています。市内図書館(室)に計17冊の所蔵があり、今後も充実させていきます。 岡倉治図書館 ☎ 891-1825



手話ではなそう

問 障がい福祉課 ☎ 893-6400

私(の名前)は交野(です)

① 私



①自分の首のあたりを人差し指でさします。

② 交



②利き手の指先で肩を軽く触ります。  
※音読みから交→カタ→肩と表現します。

③ 野



③利き手でカタカナの「ノ」を書きます。  
※50音一文字ずつ指の形で表現する指文字です。

いつかは指定登録されたい

# 文化財予備軍

## 交野市のまつり

交野市内で行われる祭りに、お盆の時期に開催される盆踊りと10月に開催される秋祭り(例祭)があります。盆踊りの起源は、平安時代中期の僧空也が太鼓やかね等を打ち鳴らし、踊りながら念仏を唱えた踊念仏に始まると言われています。次第に盂蘭盆会の行事と結びつき、死者を供養する行事として定着していきました。交野町史には、(北田騰蔵所蔵文書) 交野三ヶ村申合書(寛政元年1789)

盆踊りの儀一四日、一五日の両日の間踊り然る可く候  
尤廉末の物たりとも、踊衣装等拵候儀は致す間敷く候  
夜更けては娘、女共、身持隋弱に相成り候基に候、深更に及ばぬ候様心懸く可く候

との記述があります。7月14・15日の両日、村々の宮境内で河内音頭や江州音頭に合わせて踊りを踊るも夜更かしをして羽目を外さないようにと戒めています。

また、農村では、害虫駆除を祈願して松明をともしながらあぜのまわりを太鼓やかねをたたいて練り歩く「虫送り」という伝統行事もありました。

## 交野節のルーツ

河内音頭の原型は、交野節と言われています。南北朝時代(1348年 正平3)の四條畷の戦いで、楠木正行軍の軍師が交野村に落ち延び、戦死将兵を手厚く弔って念仏踊りをしたことが後に踊り継がれて盆踊りとなり、交野節となったとのことです。その後、北河内全域に広まるにつれ、節・囃し・太鼓・踊りの振り等に変化が生じますが、「七七七五七五」の定詩型と「ヨホホイホイ」の掛け声は共通しています。明治時代になると、詩の定型や節付けを自由に变化させて歌う歌亀節が創作され、後に初音節、鉄砲節が生まれました。また、枚方市尊延寺地区に伝わる交野節は最古の節であると聞かれています。

交野節の音源を聞かれます



## 私市おどり

毎年私市では、若宮神社前の広場で私市まつりが開催されます。約5年前から6月～8月の2か月間、私市会館で踊り・楽器の囃しや音頭取りの歌等の練習が行われています。近年のコロナ禍により、昨年、今年中止となりましたが、練習は例年通り行われています。私市・星田に受け継がれているこの踊りは交野節の中で最も古い形をとどめていると言われています。



私市おどり練習風景

## 交野のだんじり



交野市には7基のだんじりがあります。毎年、市内神社の秋の例祭には境内でだんじりの曳行が行われ、豪華で装飾豊かな曳き物は多くの人の目を楽しませてくれます。秋の夕闇に包まれる時間帯、たくさんの提灯に照らされるだんじりは、数十名の曳き手によって曳き回され、掛け声もさることながら見ごたえ十分の迫力です。

私部住吉神社だんじり(2019)

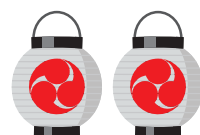

新型コロナウイルス対策のため、催し等の開催を中止・延期する可能性があります。また、催し等に参加する場合も、事前検温、マスク着用、身体的距離確保等の配慮をお願いします。

# 市民のひろば

当コーナーに掲載している内容は市民・団体が主催しています。

## 仲間募集

### 陶芸協会一日体験教室

陶芸体験教室の会員募集中。10月第2・3・4水曜13:00～16:00。星の里いわふね。市在住・勤務者対象。1,000円。

問 祢宜 ☎090-4037-3978



### 歌って元気ルンルン気分

季節の歌や青春歌などをみんなで歌いましょう。毎月第2・4水曜15:15～16:15。青年の家。700円。

問 福井 ☎090-9699-4658

### バドミントン スピード星組

初心者歓迎。一緒に楽しく練習しませんか。毎週金曜15:00～17:00(第1金曜は16:30～19:00)。いきいきランド交野。月1,300円。1回350円。

問 向井 ☎090-1446-3419

## 催し

### カリスゆったりストレッチ体操

イスとタオルを使って全身ほぐし、姿勢矯正。毎週月曜10:30～、いきいきランド交野。木曜14:00～、青年の家。金曜9:20～と10:30～、交野会館。各1時間。1回500円(体験無料)。

問 ペレイラ美起 ☎090-9612-2154

### 体育リトミックぴょんぐりら

保育士と一緒に音楽、体育知育遊びを楽しむ。毎月第2・4金曜①9:45～10:45②10:45～11:45。青年の家。①2歳以上②2歳未満対象。1回500円。

問 坂本 ☎090-9091-5621



### 体と心を整えるヨガ無料体験

姿勢を整え、呼吸を深め、穏やかな心に。10月の毎週水曜10:00～11:00、金曜13:00～14:00。青年の家。無料。

問 鈴木 ☎080-1490-1482

### 私部住吉神社と私部城を探究

参加自由。古文化同好会の歴史ウォーク。10/9(土)9:00～12:00。交野市駅西ロータリー前集合。講師は高尾秀司氏。200円。

問 村田 ☎892-2326

### 心の病を抱えた家族の方々集合

心の病で悩んでいる家族の方々、参加を。10/13(水)13:30～16:00。ゆうゆうセンター。精神障害者の家族対象。無料。

問 雲川 ☎891-0884

## おわびと訂正

広報9月号30頁、「星のパレット会員募集」に誤りがありました。誤りは会費の「半年500円」で、正しくは「月500円(半年一括払)」です。おわびし訂正いたします。

### 俳句

交野俳句会  
夕されば植田にゆらく 駅舎の灯

山田洋美

車窓よりこんもり青き夏伊吹

五百旗頭慶子

夏めくや半袖の街動き出す

細田玲子

慎ましく一人の余生さんま焼く

西村一子

会へばまた昔の話ソーダ水

藤原晴美

打水やしばし風呼ぶ茶屋通り

松田豊子

寿司ねたの上座におはす秋刀魚かな

竹廣信之

水田を乱切りにして夏つばめ

安田勝

水揚げの銀光る初秋刀魚

吉川祥子

ひまわりと背比べせし幼き日

兪清子

一般

紅葉散り空の心で鏡見る

伴和美

コロナ忘れオリンピックで金メダル

下村惇子

十薬のはびこる狭庭一苦勞

土井正臣

萩咲きて上に月あり交野山

大西武

いたづらに齡重ねて見る花火

近田弘子

コアカア飛び交うからす藪の中

嵐こずゑ

### 川柳

交野川柳会 句題「袋」  
スパーで二円節約マイバッグ

村山紀子

店先の覗きたくなる袋綴じ

加藤仁朗

母手編み手袋にあるその温み

桑原宏子

京の宵袋小路に迷い込む

阪長敏

開けるまで夢が詰った福袋

世古正二

収集日生活透けるゴミ袋

長谷川玉枝

おばあちゃんいつも頼れる知恵袋

藤本克子

マイバッグお洒落にきめてお買物

村山敦子

川柳さくらの会 題「オリンピック、やきもち」

コロナにも負けず頑張るアスリート

長崎八重子

クーベルタンの理想どこかに置き忘れ

山崎かず子

マスクして眉毛だけなら負けてない

嶋澤喜八郎

ゼラシーなし自由とお金たんと有る

勝山ちえ子

唇かみ影を踏むこと何百回

福井隆子

クラス会早く帰れとメール来る

八田朋子

投稿はふりがなをつけ(名前含む)、楷書で記載してください。なお、投稿されたものは必ず掲載されるものではありません。次回掲載は1月号です。

### 廃食用油回収

水、天かすが入らないよう時間内に持参してください。10/16(土)9:30～10:30。市内15か所。無料。

問 代永 ☎090-3357-4089

### あしたへ!

発達障がい等気になる人、お話しませんか。10/21(木)10:00～12:00。いきいきランド交野。発達障がい児等の家族対象。100円。

問 中野 ☎891-9040

### 包丁・ハサミ研ぎ

秋祭り片付けのため、1日ずれます。10/21(木)・22(金)10:00～14:00受付。私部会館。品物により300円～800円。

問 代永 ☎090-3357-4089

### 私部住吉神社と私部城・私部編

参加自由。古文化同好会の勉強会。10/23(土)10:00～12:00。青年の家。講師は高尾秀司氏。200円。

問 村田 ☎892-2326

### 童謡を歌って元気アップしよう

懐かしい童謡をみんなで楽しく。気楽に参加を。10/25(月)13:00～14:15。いきいきランド交野。1,000円。

問 小澤 ☎090-7103-4793



### 国産材料を使って味噌づくり

12/8(水)～12(日)。ゆうゆうセンター。実習3,750円(出来上がり約5kg)。材料のみ3,550円(大豆1kg、麹2kg)。往復はがきに住所、氏名、電話番号、口数、実習または材料を記入し、10/25(月)〈消印有効〉までに〒576-0065向井田1-37-4(代永方)。

問 代永 ☎090-3357-4089

## かたの子ども文庫連絡会が 文部科学大臣表彰を受賞

令和3年度子供の読書活動優秀実践団体として、かたの子ども文庫連絡会が文部科学大臣表彰を受賞されました。1973年頃から地域の子供たちが本に親しめるようにと市内に次々と子ども文庫が作られ、活動の情報交換の場として「かたの子ども文庫連絡会」が発足しました。



この受賞は「子どもたちによい本を、よい読書環境を」と願い、地域の子供たちに限らず、市内小学校へのお出張おはなし会や図書館でのボランティア講座の講師など、子どもの読書活動に意欲的に取り組まれた活動により受賞されたものです。

## 第51回交野市テニス大会

日時 11/7(日)8:00～17:00(雨天中止) 場所 私部公園テニスコート  
種目 一般男子・女子ダブルス、100歳男子・女子ダブルス、140歳ダブルス、ミックスダブルス※年齢は2人合わせての年齢。

対象 ダブルスのどちらか1人が市内在住・在勤・在学者・協会会員  
※小学6年生以下は保護者同伴または承諾書添付。

費用 1組2,000円

申込 10/28(木)までに青年の家☎892-7721または私部公園テニスコート

問 長崎 ☎090-9869-0058

## 塗り絵おりひめちゃん

作 泉 麗香



ホームページでA4サイズ版を公開しています。完成した塗り絵を送っていただくと、ホームページへの掲載や、イベント等で掲示することがあります。  
【申込】〒576-0850-1 秘書広報課広報担当  
<https://www.city.katano.osaka.jp/docs/2019030600058/>



# 交野半世紀

Katano half a century



交野市ホームページ  
<https://www.city.katano.osaka.jp/>



かたのスイッチ  
<https://katanoswitch.jp/>



人口と世帯(8月末現在) 世帯:33,329世帯  
人口:77,380人 男性:37,297人 女性:40,083人



昭和46年の星田郵便局です。年季の入った建物で、中を覗いてみたくなります。

入り口左側にある丸型ポストと、「丹頂型」と呼ばれる古い型の電話ボックスがノスタルジーを感じさせます。いずれも昭和のうちに生産中止しており、古い写真ならではの光景です。

現在はスマホなどで手軽にいろいろな形での通信ができますが、当時は手紙と電話、この2つが離れた人同士をつなぐ主な通信手段でした。

## 星田郵便局



### おわびと訂正

広報9月号の同コーナーで紹介した写真を「昭和40年代前半」と紹介しましたが、みなさまからのご指摘により再調査した結果、昭和30年代前半以前の写真であることが判明しました。おわびし訂正いたします。

発行:2021年10月1日 編集:企画財政部秘書広報課 〒576-8501  
大阪府交野市私部1丁目1番1号 ☎072-892-0121 FAX)072-891-5046

