

Katano

広報 かのの

12
December 2021
No. 835



特集 年末年始の業務案内

アスマイル 交野市会員におトクなキャンペーンを実施!



広報大使
そだあやの
曾田彩乃さん

年末年始の業務案内



市役所の一般業務

- ▶ 年末 12/28(火)まで
 - ▶ 年始 1/4(火)から
- 休業中も、婚姻・出生・死亡等の届け出は、市役所本館地下の警備員室で受け付けています。

右記施設での業務は、市役所の休業と同じです。

- ゆうゆうセンター(☎893-6400)
- 青年の家(☎892-7721)
- 水道局(☎891-0016)
- ※ 道路での漏水など、突発事故が発生した場合は水道局にご連絡ください。
- 乙辺浄化センター(☎892-2472)



寺・神宮寺地区巡回バス

12/28(火)～1/4(火)は運行を休止します。



広報1月号の配布

12/24(金)～28(火)に配布します。

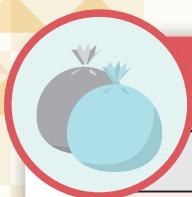

ごみの収集

区分	年末最終日	年始開始日	備考	
燃やすごみ	月・木地域	12/30(木)	1/6(木)	
	火・金地域	12/28(火)		1/4(火)
廃プラ	月曜地域	12/27(月)	1/10(月)	
	火曜地域	12/28(火)		1/4(火)
	木曜地域	12/30(木)		1/6(木)
	金曜地域	12/24(金)		1/7(金)
臨時ごみ	受付	12/22(水)	1/4(火)	
	収集	12/23(木)		1/10(月)
粗大ごみ (予約受付センター) ☎891-5374	受付	12/28(火)	1/4(火)	
	収集	通常どおり		
資源ごみ (缶・びん・乾電池等)	収集	通常どおり		
資源ごみ (新聞・雑誌・段ボール等)	収集	南星台1丁目・2丁目1～5番・星田地区の1/3(月)収集分は1/31(月)に変更。その他の地域は通常どおり。		
持ち込みごみ (四交クリーンセンター) ☎893-0505	受付	12/28(火)	1/4(火)	
	持ち込み	12/30(木)		1/4(火)
			前日までに要予約。12/29(水)・30(木)・1/4(火)に搬入希望の人は、12/28(火)までに予約してください。	



各施設の貸し出し・開館(■は休み)

		12月					1月					
		27 (月)	28 (火)	29 (水)	30 (木)	31 (金)	1 (祝)	2 (日)	3 (月)	4 (火)	5 (水)	6 (木)
貸出施設	ゆうゆうセンター											
	青年の家(武道施設含む)											
	いきいきランド交野	※1										
	星の里いわふね											
	星田西体育施設											
	第1児童センター グラウンド・テニスコート											
開館	倉治図書館											
	青年の家図書室											
	第1児童センターこども図書室											
	星田会館図書室 ※2											
	歴史民俗資料展示室											

※1 営業時間9:00～17:00。フィットネスクラブは休み。プールは午前中のみ実施 ※2 閉室中は返却ポストも閉鎖



救急医療(■は休み)

医療機関名	診療科目	診療時間 (受付時間)	12月		1月		
			30(木)	31(金)	1(祝)	2(日)	3(月)
交野市立休日急病診療所 (ゆうゆうセンター) ☎891-8124 ※電話予約制	内科・小児科 (①無熱者)	10:00～11:30 (9:45～11:00)					
	内科・小児科 (②発熱者)	12:00～14:00 (9:45～13:30)					
	歯科	10:00～12:00 (9:45～11:30)					
年末年始 休日診療所	交野病院 ☎891-0331	内科・外科 10:00～12:00 13:00～15:00	通常診療 (午前診のみ)				
	星田南病院 ☎891-3500	内科・小児科 10:00～12:00 13:00～15:00	通常診療				
北河内こども夜間救急 センター(枚方市医師館1階) ☎840-7555	小児科 (中学3年生まで)	21:00～翌6:00 (20:30～翌5:30)					
土曜・休日夜間急病センター (交野病院内) ☎891-0331	内科 (15歳以上)	18:00～21:00					

※交野市立休日急病診療所は、新型コロナウイルス感染症拡大防止のため、診療体制を変更し、①無熱者(解熱剤を服用せず体温37.5℃未満の人)と②発熱者(体温37.5℃以上、解熱剤服用者)で診療時間をわけて予約制で案内しています。

※交野市立休日急病診療所は、内科・小児科・歯科疾患の応急処置を目的とした急病診療所です。インフルエンザの検査は医師が必要と判断した場合のみ実施します。また、投薬は基本休日分のみとなります。休日診療所を受診した人は、休み明けにかかりつけ医へ受診しましょう。

※①は事前に電話、②は発熱の場合、事前に電話してから来所してください。

小児救急電話相談 #8000 または ☎06-6765-3650 **19:00～翌8:00(365日)**

小児科医の支援体制のもと、看護師が相談に応じます。

※こどもの救急ホームページ(<http://kodomo-qq.jp>)もご利用ください。

救急安心センターおおさか #7119 または ☎06-6582-7119 **24時間対応(365日)**

急な病気やケガで判断に困ったとき、医師の支援体制のもと看護師・相談員が相談に応じます。



始める
なら、今

交野市会員におトクなキャンペーンを実施！

おおさか健活マイレージ



「アスマイル」は、ウォーキングや健診の受診等でポイントがたまり、抽選で電子マネーなどが当たる18歳以上の府民を対象とした健康サポートアプリです。

この度、交野市は40歳以上の市国保加入者の会員（国保会員）のみがためることができる「交野市ポイント」の対象になりました。この機会にみなさんもぜひ登録しておトクな健康ライフを過ごしませんか。

☎ 医療保険課 ☎ 892-0121



アスマイルのダウンロードや
詳細はこちらのページから。



ご利用の
流れ

アプリをインストール

↓
ポイントをためる

↓
毎週、毎月抽選で特典がもらえる！
※国保会員はもれなく交換できる賞品あり。

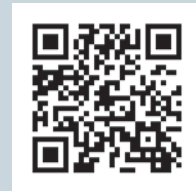

まずはふだんの健康的な生活でポイントをためよう！

交野市会員とは

国保会員（40歳以上の交野市国民健康保険加入者）が対象となる特別な会員です。

他にも18歳以上の府民であれば誰でもなれる「府民会員」や特定の医療保険加入者が対象の「保険者会員」等があり、会員の種別ごとに応募できるキャンペーンも異なります。詳細はアスマイルホームページ（右上のQRコード）をご覧ください。



交野市会員限定

当選確率UP！交野市ポイント付与キャンペーン

府内で同様のキャンペーンが行われているのは、交野市と堺市・岸和田市の3自治体のみ。ぜひこの機会にご参加ください。

内容 特定健診受診とアンケート回答の両方を行い、1,500ポイントをためて抽選に参加

▶ 特定健診の受診



1,000
ポイント

※令和3年4月以降の受診に限る

▶ 交野市独自のアンケートに回答



500
ポイント

登録はお早めに



抽選商品



▶ スマートウォッチ

抽選で6人



▶ QUOカード Pay300円分

抽選で160人

ポイント付与期限 令和4年2/19(土)

抽選エントリー期限 令和4年2/20(日)

※本登録に2か月程度かかるため、目安として12/28(火)までの新規登録が必要です。

交野市会員の登録確認

- ①アプリ右上のボタンを押してメニューを開いてください。
- ②メニューの「会員情報」を選択してください。
- ③「府民会員」「国保会員」「交野市会員」の3つが表示されていれば登録ができています。



交野市会員じゃない人も、市の健(検)診でポイントゲット！

交野市会員ではない人でも市の健(検)診を受けることでポイントがもらえます。各医療機関では、感染対策のもとに健(検)診を実施していますので、受診控えをせず毎年受けましょう。

☎ 健康増進課 ☎ 893-6405

▶ 集団健(検)診

結核予防会大阪複十字病院で受診できます。ぴちぴち健診や結核検診を含む各種がん検診が受診可能です。

申込 大阪複十字病院(☎821-3888 平日13:00～17:00)

※ゆうゆうセンターで新型コロナワクチン接種事業を実施するため、センター健(検)診の実施場所を臨時で変更しています。

▶ 個別健(検)診

市内実施医療機関で各種がん検診等が受けられます。

申込 直接、実施医療機関へ連絡



新型コロナワクチン接種に関するお知らせ

※11月14日現在の情報です。今後、国の動向等により変更になる可能性があります。最新の情報は、市ホームページまたはコールセンターでご確認ください。

市の接種率(11月14日現在)

■1回目接種済 ■2回目接種済 ■未接種

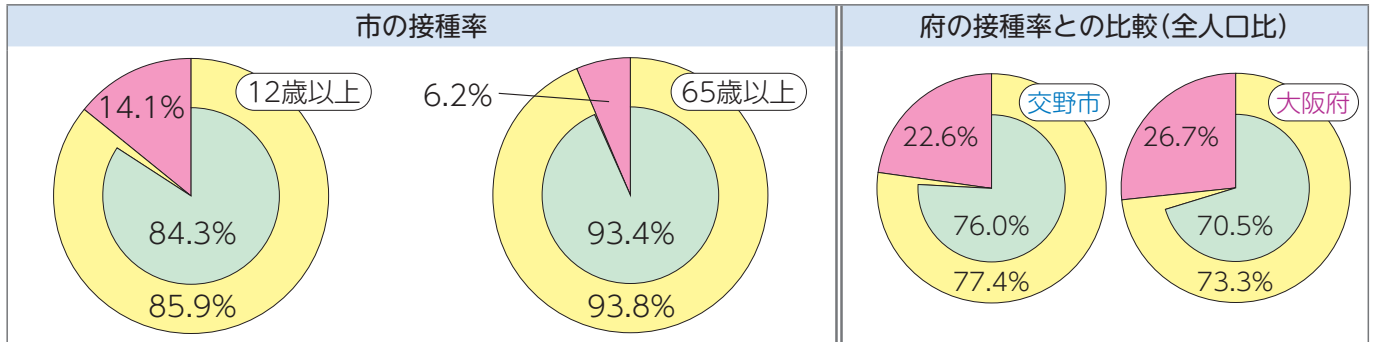

3回目の接種券送付

追加接種(3回目接種)の対象が、「2回目接種完了日からおおむね8か月以上経過した人」のため、接種に必要な接種券一体型予診票は、2回目接種終了後、3回目接種の時期が近づきましたら、住所地(住民票の住所)に順次送付予定です。

次の人は、3回目接種券の送付に事前申請が必要です。

事前申請をした場合でも、接種券の送付時期に変更はありません。接種時期が近づいてからの送付になりますのでご了承ください。

1・2回目接種後に交野市に転入した人

交野市での接種記録がないため、3回目接種券の発行申請が必要です。なお、転入前市区町村で接種済であることを証する書類がない場合は、本人の同意を得たうえでワクチン接種記録システムでの確認となり、確認に時間を要するため、接種券の発行までに日数がかかることがあります。

窓口申請に必要なもの	郵送申請に必要なもの
接種券一体型予診票申請書【転入者用】、本人確認書類(運転免許証、健康保険証等)、転入前市区町村での接種済証もしくは接種記録書等	接種券一体型予診票申請書【転入者用】、本人確認書類(運転免許証、健康保険証等)のコピー、転入前市区町村での接種済証もしくは接種記録書等のコピー

住所地(住民票の住所)以外への接種券送付を希望する人

1・2回目の接種券について住所地以外への送付申請をした人も、改めて3回目接種券一体型予診票の送付先変更届が必要です。

窓口申請に必要なもの	郵送申請に必要なもの	インターネット申請
送付先変更届、本人確認書類(運転免許証、健康保険証等)	送付先変更届、本人確認書類(運転免許証、健康保険証等)のコピー	次のサイトから申請してください。 https://logoform.jp/form/gwvT/44226

▶**窓口申請先** ゆうゆうセンター 2階 新型コロナウイルスワクチン接種対策室

※代理人申請の場合は、委任状と代理人の本人確認書類が必要です。

▶**郵送申請先** 〒576-0034 天野が原町5-5-1 新型コロナウイルスワクチン接種対策室

年末年始のコールセンター休業

年末年始のため、12/29(水)～1/4(水)はコールセンターの業務をお休みします。接種予約や各接種医療機関等の接種実施日等の確認は、この期間以外にお問い合わせください。

交野市でのワクチン接種に関する情報やお問い合わせ		
交野市ホームページ <input type="text" value="交野市 コロナワクチン"/> <input type="button" value="検索"/>		交野市新型コロナワクチンコールセンター ☎0120-052-517 (日・祝を除く9:00～18:00) ✉yoyaku@katanocity.jp
聴覚障がい者専用相談窓口(FAX) ☎050-3457-4766		交野市新型コロナウイルスワクチン接種対策室 ☎893-2111

令和4年度子ども園等の入所申込

☎ とも園課 ☎893-6407

令和4年4月からの、市内の市立・私立認定子ども園、小規模保育施設等への入所申込を受け付けます。

申込 12/28(水)17:30までにゆうゆうセンター 2階 とも園課

※新規開設の「ほしのうた保育園」は、12/1(水)から、とも園課窓口で入所申込の受付を開始します。それ以外の保育施設の入所申込の受付も随時行っています。

※入所申込者には、令和4年2月中旬に「入所内定」または「入所保留」を通知します。「入所保留」の場合は、内定者の辞退など欠員が生じた場合に、令和4年2月末日までに入所申込をした人とともに再選考を行い、3月中旬に新たな内定者を決定します。

提出書類

①「施設型給付費・地域型保育給付費等支給認定申請書兼入所申込書」

②「保育の利用を必要とする証明書」

※市ホームページからダウンロードできます。

保育を必要とする理由

保育を利用する場合は、以下の保育を必要とする証明が必要となります。

- ▷就労 ▷妊娠、出産 ▷保護者の疾病・負傷・障がい ▷同居または長期入院している親族の介護・看護
- ▷災害復旧 ▷求職活動(起業準備含む) ▷就学(職業訓練含む)
- ▷育児休業中に、すでに保育を利用している子どもがいて継続利用が必要
- ▷その他、前述に類する状態として市が認める場合

		園名	住所	対象児童	
認定子ども園	私立	交野保育園	松塚11-10	生後6か月経過後～5歳児	
		わかば子ども園	私部1-22-1		
		ふじが丘保育園	藤が尾3-1-1		
		倉治子ども園	倉治1-1-12		
		私部保育園	私部1-51-1		
		第2きんもくせい保育園	郡津5-76-1		
		星田子ども園	星田3-10-8		
		あまだのみやちどり子ども園	森南2-15-1		生後8週経過後～5歳児
		ふじがお幼稚園	藤が尾3-1-2		3歳児～5歳児 (H28.4.2～H31.4.1生まれ)
		ひかりの子幼稚園	東倉治4-2-13		
	高岡幼稚園	星田7-26-10			
	市立	あさひ認定子ども園	星田5-2-12	生後8週経過後～5歳児	
くらやま認定子ども園		幾野3-18-1			
保育所	私立	ほしのまち保育園	星田4-22-3	生後3か月経過後～5歳児	
小規模保育施設	私立	天野が原保育園	天野が原町2-14-23	生後4か月経過後～2歳児	
		にこにこ保育園	私部西2-2-1	生後2か月経過後(要相談)～2歳児	
		ぽっかぽか7丁目保育園	星田7-39-2	生後6か月経過後～2歳児	
		ひかりの子保育園	東倉治4-2-13	1・2歳児	
		きらきら保育園	梅が枝44-301	生後8週経過後～2歳児	
		私市保育園	私市4-48-2	生後8週経過後～2歳児	
		さくら保育園	森南1-9-13	生後4か月経過後～2歳児	
		ほしのうた保育園	星田5-14-9(仮)	1・2歳児	

令和2年度の決算

問 財務課 ☎892-0121

一般会計決算は、歳入が357億6,239万4千円、歳出が352億9,808万9千円となり、差し引き4億6,430万5千円のプラス収支となりました。市の財政状況は土地開発公社の負債や、各公共施設等の老朽化対策等、多くの問題が山積みしており、さらに新型コロナウイルス感染症の流行長期化による経済の落ち込み等により、依然として厳しい状況が続くことが予測されます。今後も継続的・安定的な行政サービスを提供していくため、さらなる歳入の確保に努めるとともに、その財源を最大限に生かした、効果的で効率的な財政運営を進めます。

歳入

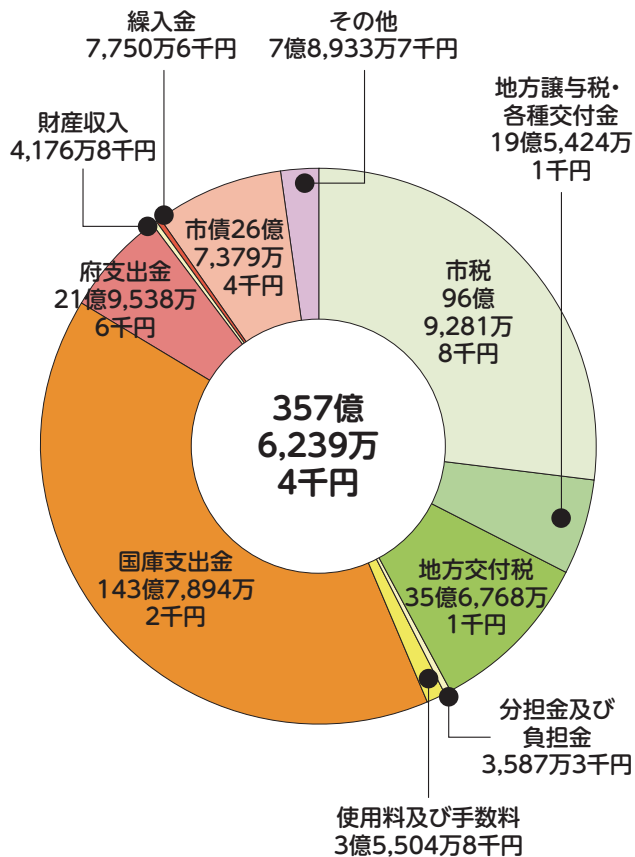

- ▷消費税および地方消費税の税率改正の影響により、地方消費税交付金が、2億9,873万2千円の増
- ▷新型コロナウイルス感染症対応地方創生臨時交付金や特別定額給付金給付事業に関する補助金等が交付されたことなどから、国庫支出金が99億9,557万円の大幅な増



歳出

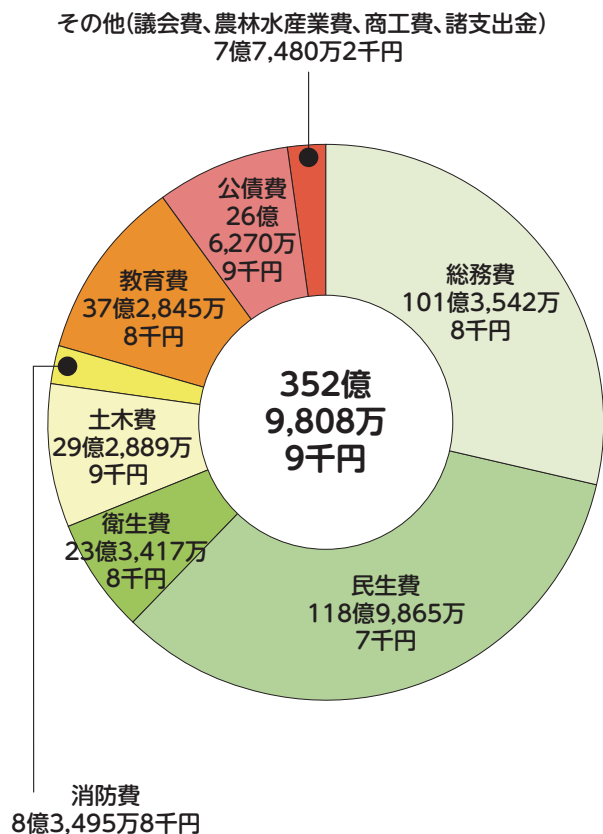

- ▷新型コロナウイルス感染症に伴う生活支援としての特別定額給付金給付事業や新生児臨時特別給付金給付事業、国勢調査の実施などにより、総務費が76億3,204万1千円の増
- ▷星田北・星田駅北土地区画整理組合補助金が増加したことや、下水道使用料基本料金の免除に必要な負担金を支出したことから、土木費が9億4,205万1千円の増

主な事業

- 未来の教育ICT環境整備推進事業(タブレット整備等) 3億9,540万4千円
- 認定こども園整備等事業 5億9,030万8千円
- 魅力ある学校づくり基本設計等事業 1億3,150万8千円

会計別決算額

単位:千円

会計名	歳入総額	歳出総額	繰越財源	実質収支	単年度収支
一般会計	35,762,394	35,298,089	85,878	378,427	196,330
国民健康保険特別会計	7,758,170	7,552,355	0	205,815	△ 12,617
介護保険特別会計	6,017,110	5,867,612	0	149,498	△ 13,068
公共用地先行取得事業特別会計	1,036,978	1,036,978	0	0	0
後期高齢者医療特別会計	1,485,797	1,485,535	0	262	△ 36,383
合計	52,060,449	51,240,569	85,878	734,002	134,262

健全化判断比率

項目	説明	R2年度	R1年度	早期健全化基準	財政再生基準
実質赤字比率	財政規模に対する赤字の割合	なし	なし	12.77%	20.0%
連結実質赤字比率	特別会計も含めた実質赤字比率	なし	なし	17.77%	30.0%
実質公債費比率	収入規模に対する公債費の割合	9.4%	9.4%	25.0%	35.0%
将来負担比率	財政規模に対する、今後負担することになる負債の割合	69.4%	86.7%	350.0%	基準なし
資金不足比率 (水道事業)	公営企業の事業規模に対する資金不足の割合	なし	なし	20.0%	基準なし
資金不足比率 (下水道事業)		なし	なし	20.0%	基準なし

※実質赤字比率、連結実質赤字比率は黒字のため、また資金不足比率は資金不足が発生しないため、なしと表示しています。

基金と市債

単位:千円

基金(貯金)残高	
財政調整基金	3,916,879
減債基金	653,769
その他特定目的基金	2,057,941
合計	6,628,589

単位:千円

市債(借金)残高	
一般会計債	26,296,972
公共用地先行取得事業会計債	1,930,940
合計	28,227,912

※水道および下水道分、土地開発公社分は除きます。

公社・公営企業会計等

単位:千円

会計名	総収益(歳入)	総費用(歳出)	純利益	前年度純利益
土地開発公社会計	638,775	623,837	14,938	16,596
水道事業会計	1,397,633	1,373,061	24,572	42,975
下水道事業会計	1,447,656	1,214,968	232,688	200,953

単位:千円

土地開発公社借入金の状況		
期間	借入金額	平均利率
長期	6,962,000	0.25%

人事行政の運営等の状況

問 人事課 ☎ 892-0121

市の人事行政の公平性や透明性をより高めるため、現在の運営状況をお知らせします。

今回の内容は概要版です。詳細は市ホームページ (<https://www.city.katano.osaka.jp>) をご覧ください。

職員の任免・職員数の状況

任免の状況

(再任用職員・任期付短時間勤務職員を除く)

区分	採用 (R3年度)	退職(R2年度)			
		定年	勸奨	死亡	自己都合他
事務職	3人	6人	—	—	3人
技術職	3人	1人	—	—	3人
消防職	1人	—	—	—	—
技能労務職	—	—	—	—	—
指導主事	2人	—	—	—	2人
任期付職員	8人	—	—	—	5人
合計	17人	7人	0人	0人	13人

部門別職員数の状況(4/1現在)

部門	区分	職員数	
		R2年度	R3年度
一般行政	議会	5人	5人
	総務	85人	81人
	税務	24人	24人
	民生	92人	89人
	衛生	58人	58人
	労働	0人	0人
	農林水産	5人	4人
	商工	4人	4人
	土木	43人	43人
	小計	316人	308人
特別行政	教育	89人	96人
	消防	77人	78人
	小計	166人	174人
公営企業等	水道	23人	24人
	下水道	8人	8人
	その他	26人	26人
	小計	57人	58人
合計		539人	540人

給与の状況

給料等の状況(4/1現在)

特別職		一般行政職(大卒平均)	
区分	給料・報酬月額	区分	給料月額
市長	705,375円	勤続30年	389,213円
副市長	665,000円	勤続25年	373,959円
議長	621,000円	勤続20年	346,067円
副議長	571,500円	勤続10年	262,000円
議員	540,000円	初任給	195,500円

退職手当の状況(R2年度)

特別職(任期ごと)		
市長	給料月額 × 30/100 × 在職月数	
副市長	給料月額 × 25/100 × 在職月数	
一般行政職		
	自己都合	勸奨・定年・その他
勤続20年	19.6695月分	24.586875月分
勤続25年	28.0395月分	33.27075月分
勤続35年	39.7575月分	47.709月分
最高限度	47.709月分	47.709月分
加算措置	定年前勸奨退職者 2% ~ 20%	
平均支給額	205万円	2,239万円

期末・勤勉手当の状況(R2年度)

区分	期末手当	勤勉手当
特別職	4.15月分	—
一般行政職	2.55月分	1.9月分

勤務時間その他の勤務条件の状況

勤務時間の状況(4/1現在)

1週間の勤務時間	1日の勤務時間	始業	終業
38時間45分	7時間45分	9:00	17:30

※休憩は12:00～12:45。施設など特別な勤務形態をとる職場については、始業・終業時刻が異なる場合があります。

分限・懲戒処分の状況(R2年度)

分限処分	休職等57件	懲戒処分	0件
------	--------	------	----

服務の状況(R2年度)

職務専念義務の免除	332件	営利企業等の従事許可	57件
-----------	------	------------	-----

※職務専念義務が免除されるのは、研修や福利厚生事業に参加する場合等です。

※営利企業等の従事許可とは、営利企業その他の団体の役員等の地位を兼ねる場合等に、任命権者の許可が必要となるものです。

年次有給休暇の状況(R2年度)

総付与日数	総取得日数	対象職員数	平均取得日数	取得率
20,117日	6,807日	533人	12.8日	33.8%

※年度途中の退職者や派遣職員、短時間再任用職員等を除きます。

※総付与日数は、前年度繰越分も含みます(最大40日)。

研修・勤務成績の評定の状況

研修の状況(R2年度)

人事課主催研修	1,875人
派遣研修	75人
各機関等における研修	44人

勤務成績の評定の状況(R2年度)

目標管理型人事評価制度を実施。

職員の資質向上を目的に、所属長が職員への指導等を行う中で、職員に対する評価を行い、人事配置や職員の処遇に反映しています。

パブリックコメントの実施

☎ 営繕課 ☎ 892-0121

平成28年度に策定した「第二次交野市耐震改修促進計画」の中間年にあたるため、計画内容および進捗状況等を検証した上で、耐震化率の目標や、目標達成のための普及啓発方法等について見直しを行いました。この中間検証(改正案)を公表し、みなさんからの意見を募集します。

募集期間 12/1(水)～31(金)

案の閲覧場所 市ホームページ、市役所本館2階 情報公開コーナー

意見を提出できる人 次のいずれかに該当する個人・法人・団体

▷市内に在住・在勤・在学している ▷市内に事業所(事務所)がある

▷市税の納税義務がある ▷その他、案件に利害関係がある

意見の提出方法 意見書(様式自由)に住所・氏名(団体名)を記入し、募集期間内(消印有効)に持参・郵送・

FAX・Eメールで営繕課 〒576-8501(住所記入不要) ☎893-2636 ✉eizen@city.katano.osaka.jp

※意見の全部・一部を公表することがあります。また、意見に対し個別回答はしません。

消費者相談 | 代引き荷物の受け取りは、必ず宛名人に確認してから

Q 家族宛に代引き荷物が届き、代金を支払い受け取ったら家族が注文していないものでした。すぐに配送会社に連絡しましたが返金できないと言われました。どうしたらよいのでしょうか？

A 配送会社は届け先で代金を受領した時点で発送依頼者に入金データ処理をしている場合が多く、配送会社がそれを取り消し返金することは困難です。発送依頼者に連絡して返金を求めることとなります。知らない発送依頼者に電話したり、返金のためにこちらの銀行口座を伝えたりしないといけない場合もあるので、代引き荷物の受け取りは必ず宛名人に確認してからにしましょう。配送会社には宛名人不在を伝えましょう。

助言 宛名人は届いている荷物の商品名や送り主を確認し、覚えがないなら受け取りを拒否することができます。

税に関するお知らせ

☎ 税務室 ☎ 892-0121

給与支払報告書を提出してください

令和4年1月1日現在、交野市に居住する人に給与・賃金等（専従者給与・パート・アルバイト代含む）を支払った人（給与支払者）は、交野市宛に給与支払報告書を提出してください。提出の際は「令和4年度市町村に提出する給与支払報告書等の作成および提出についての手引書」等を参考にしてください。

提出書類 給与支払報告書（総括表と個人別明細書） ※eLTAXでの提出も可能です。

提出期限 令和4年1/31(月)まで **提出先** 市役所本館1階 税務室市民税係

特別徴収を実施します

特別徴収とは、給与支払者が所得税の源泉徴収と同様に、毎月の給与を支払う際に従業員の市・府民税を差し引いて、納税義務者である従業員に代わって、従業員の居住する市町村に納入する制度です。また、地方税法の規定により、所得税の源泉徴収義務のある給与支払者は特別徴収義務者として、市・府民税の特別徴収を行うことと定められています。

府と府内市町村では、原則全ての給与支払者を特別徴収義務者に指定し、市・府民税の給与からの特別徴収を徹底しています。詳細は、府ホームページをご覧ください。

償却資産の申告をしてください

事業用の固定資産（土地・家屋・自動車を除く）は、償却資産として固定資産税の課税対象となります。市内で償却資産を所有している個人・法人は令和4年1月1日現在の資産状況を申告してください。

提出書類 償却資産申告書（および種類別明細書） ※eLTAXでの提出も可能です。

提出期限 令和4年1/31(月)まで

【申告対象資産の例】

- ▷ 舗装路面、門、塀、外構工事、看板、屋外給排水設備等（駐車場・アパート経営）
- ▷ 各種産業用機械および装置（土木・建設・農業・医療用等）
- ▷ 机、椅子、ロッカー、パソコン、エアコン等の備品

住宅の改修工事に伴う固定資産税の減額

下表の要件を満たす住宅の改修工事を行った場合、申告することで家屋の固定資産税が減額されます。申告は、工事完了後3か月以内に申告してください。

※土地・都市計画税の減額はありません。また、耐震改修工事の減額は、他制度と重複適用できません。

申告書等の配布

▷ 市役所本館1階 税務室固定資産税係

▷ ホームページ（<https://www.city.katano.osaka.jp/docs/2013111300011/>）

	耐震改修工事	バリアフリー改修工事	省エネ改修工事 (熱損失防止改修工事)
対象となる住宅	昭和57年1月1日以前に建築された住宅	新築後10年以上を経過した住宅（賃貸住宅を除く）	平成20年1月1日以前に建築された住宅（賃貸住宅を除く）
改修工事の要件	工事内容等 現行の耐震基準に適合する改修工事	▷ 65歳以上の高齢者等が居住している ▷ 床の段差解消、廊下の拡幅、浴室・トイレの改良、手すりの取付け等の改修工事	▷ 現行の省エネ基準に適合する改修工事 ▷ 窓の断熱改修工事（※必須要件）、床・天井・壁の断熱改修工事
		改修後の住宅の床面積が50㎡～280㎡	
費用	自己負担額50万円以上の工事		
減額の内容	家屋に係る固定資産税額の2分の1が減額（1戸あたり120㎡が上限）	家屋に係る固定資産税額の3分の1が減額（1戸あたり100㎡が上限）	家屋に係る固定資産税額の3分の1が減額（1戸あたり120㎡が上限）
減額の期間	工事が完了した年の翌年度分のみ		

小型特殊自動車の登録

フォークリフト等作業用車両、トラクター等農耕車両は公道走行の有無を問わず軽自動車(小型特殊自動車)の登録(ナンバープレート設置)が必要です。早めに登録を行ってください。

登録に必要なもの

- ▷販売証明書またはカタログ等車両の性能、仕様、販売の事実を示すもの
- ▷車台番号(製造番号)の拓本、製造番号が書かれている標板の写真等
- ▷申告者の本人確認書類

税額 ①フォークリフト等作業用車両 年5,900円 ②トラクター等農耕車両 年2,400円

※「軽自動車税種別割」は毎年4月1日時点の軽自動車等所有者に課税されます。4月2日以降に廃車した場合の月割の還付はありません。

所得税の申告

☎ 枚方税務署 ☎844-9521

※各会場とも相談会場専用の駐車場がありません。電車・バス等の公共交通機関をご利用ください。

枚方税務署の申告書作成会場(枚方市大垣内町2-9-9)

日時 令和4年2/16(水)～3/15(水)9:00～17:00(相談受付は16:00まで)

※土・日・祝日を除く。

※混雑状況によっては、入場整理券の配付を早めに終了する場合があります。

交野市の申告書作成会場(給与所得者・年金所得者専用)

事前に入場整理券の申し込みが必要です。

日時 2/2(水)～8(水)9:30～16:00(土・日曜を除きます)

場所 市役所別館3階 中会議室 **対象** 市民

入場整理券の申込 今回の整理券は**枚方税務署から発送**

します。そのため、申込用紙の記載事項は、枚方税務署に情報提供しますので、あらかじめご了承(記載事項①)のうえ、申し込みください。①枚方税務署への情報提供に「同意する」②住所③氏名(フリガナ)④生年月日⑤電話番号(日中連絡可能な番号)⑥相談希望日(第3希望まで)を記入し、12/6(月)～24(金)<必着>に税務室市民税係宛てに郵送(持参可)、FAX、Eメール

〒576-8501(住所記入不要)

☎895-2101 ☒zeimu@city.katano.osaka.jp

申込用紙の記載例

- ① 同意する
- ② 〒000-0000
交野市私部1-1-1
- ③ カタノ タロウ
交野 太郎
- ④ 昭和〇年〇月〇日
- ⑤ 000-000-0000
- ⑥ 第1希望 2月〇日
第2希望 2月△日
第3希望 2月□日

※記載事項①に同意できない場合は、入場整理券事前申し込みの対象外となります。

※原則1通につき1人のみ有効ですが、家族分まとめて相談の場合に限り、1通の整理券で家族分全員の相談ができます。

※時間指定はできません。

※一日に相談できる人数に限りがあるため、定員を上回った場合は抽選となります。

※抽選結果および入場整理券は、1月中旬に封書で枚方税務署から発送します。

※相続税、贈与税、土地・建物・株式等の譲渡所得等の相談は行っていません。

事業所得または不動産所得がある人専用の申告書作成会場

日時 令和4年2/24(木)・25(金)9:30～16:00(相談受付は15:30まで)

場所 北河内府民センター1階 大会議室(枚方市大垣内町2-15-1)

※相続税、贈与税、土地・建物・株式等の譲渡所得等の相談は行っていません。

令和4年度放課後児童会の入会申請・資料の配布

☎ 青少年育成課 ☎892-7721

保護者の労働等により、放課後に保護者の保護が受けられない児童を対象に、安全の確保と健全な育成を助けるために放課後児童会を実施しています。入会申請は毎年必要です。

対象 市内在住の新小学1～6年生で、保護者の労働や病気等の理由により放課後の時間に保護を受けられない児童

※低学年を優先します。低学年の申込状況により高学年は新規・継続に関わらず入会待機となる場合がありますので、あらかじめご了承ください。

費用 月5,000円(同一世帯で2人目以降の児童は月2,500円。減免制度あり)

育成活動費 月3,010円(おやつ代等。減免制度なし)

申請用紙の配布 12/1(水)から(祝日・12/29～1/3を除く)※ホームページからもダウンロードできます。

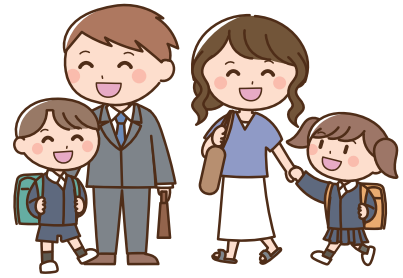

配布場所	配布時間
▷交野児童会 ▷星田児童会 ▷岩船児童会 ▷倉治児童会 ▷藤が尾児童会	▷月～金曜日 13:00～18:30 ▷土曜日 8:30～18:30 (第4土曜を除く)
▷交野児童会分室 ▷長宝寺児童会 ▷郡津児童会 ▷私市児童会 ▷郡津児童会分室(私部4-11-8) ▷妙見坂児童会 ▷旭児童会 ▷私市児童会分室	▷月～金曜日 13:00～18:30
▷青少年育成課(青年の家1階) ※業務時間外は青年の家受付で配布。	▷火～土曜日 9:00～20:00 ▷日・月曜日 9:00～17:00

申込 令和4年1/5(水)～13(水)(祝日除く)に申請書類一式を添えて青少年育成課

※受付時間等は配布書類に記載しています。

交野いきいきマルシェおりひめの駅 開催!

☎ 交野いきいきマルシェおりひめの駅運営委員会 事務局(地域振興課内) ☎892-0121

今回のテーマは「クリスマス☆マルシェ」。冬野菜の販売や、交野の美味しいもんいっぱいのマルシェです。ステージでは、パフォーマーたちが、自慢の技を披露。ぜひお越しください。

日時 12/19(日)10:00～15:00

※荒天中止

場所 いきいきランド交野



市制50周年記念チャレンジ企画

みんなで作る



完成品を星の里いわふねで展示

5月から9月まで「交野愛」をテーマにした写真を募集した結果、みなさんから計3,019枚もの画像を投稿していただきました。たくさんのご投稿、ありがとうございました。

完成したモザイクアートは、桜、天野川や星のブランコ等といった交野を象徴するもので構成されており、順次、公共施設に展示します。12月は星の里いわふねの1階ロビーで展示しますので、ぜひご覧ください。また、この企画を応援してくれた市制施行50周年PR大使「プラス・マイナス」さん(吉本興業)からの特別メッセージも50周年特設ホームページで公開していますので、ご視聴ください。



市制施行50周年記念式典が行われました

11月3日、交野市が市制施行50周年を迎えるにあたり、今日まで市の発展にご協力いただいた方々への感謝と、さらなる市の発展の契機とするために星の里いわふねで記念式典が開かれました。

式典では市の有功者5人をはじめ、功労者370人のうち、代表者5人が表彰されました。

【表彰された有功者のみなさん】

(下写真左から)

はねいしかんじゆ 羽石寛壽さん、よこおかずひこ 横尾一彦さん、はらたけし 原毅さん、ますださぶろう 増田三郎さん、もりもとゆうじ 森本雄二さん



イベント情報

アウトドア

自然 交野しぜんしらべたい

河内森駅から傍示の里付近までの生き物を調べます。

日時 12/9(木)9:30～15:00(雨天中止)

集合 河内森駅

コース 傍示の里→野外活動センター跡→河内森駅(約8km)

持ち物 昼食、飲み物、帽子、筆記用具、バインダー、あれば双眼鏡・ルーペ

申込・問 交野みどりネット事務局 ☎892-0121

自然 交野山森林公園めぐり

植物観察とごみ拾いをしながら、交野山を登ります。

日時 12/23(木)10:00～13:30(雨天中止)

集合 倉治公園テニスコート

コース みはらしの道→交野山山頂→石仏の道→倉治公園

講師 交野里山ゆうゆう会

持ち物 昼食、飲み物、筆記用具、雨具

問 環境衛生課 ☎892-0121

自然 里山ボランティア

竹の伐採など里山の整備活動に参加しませんか。

日時 12/15(水)9:30～12:00(雨天中止)

場所 奄山えんざんふれあいの森(星田9丁目)

定員 5人程度 持ち物 飲み物、タオル、帽子

服装 長袖、長ズボン、作業できる靴

※必要な道具は貸与します。

申込・問 12/1(水)から交野みどりネット事務局 ☎892-0121

自然 里山を楽しもう 竹伐り体験とミニ門松作り

日時 12/26(日)9:30～12:00(雨天中止)

場所 星田ふれあいの森(星田6丁目)

対象 小学4年生以上の市民(小学生は保護者同伴)

定員 15人(先着) 費用 無料

持ち物 飲み物、タオル、帽子

服装 長袖、長ズボン、作業できる靴

※必要な道具は貸与します。

申込・問 12/1(水)から交野みどりネット事務局 ☎892-0121



自然 里山保全推進員養成講座

日時 12/18(土)9:00～15:30(雨天時は12/26(日))

集合 倉治公園上拠点地

内容 竹林の間伐、竹を使ったクラフト作り等

講師 交野里山ゆうゆう会

対象 18歳以上 費用 1,000円など

持ち物 昼食、飲み物、筆記用具

服装 作業しやすい服装・靴

申込・問 環境衛生課 ☎892-0121

青年の家

福祉 要約筆記体験講座

日時 令和4年1/29(土)9:30～15:30(昼休憩あり)

場所 青年の家 研修室201

対象 市内在住・在勤・在学者

定員 20人 費用 無料

申込・問 1/14(金)までに①氏名(ふりがな)②電話番号③住所を電話またはFAXで障がい福祉課 ☎893-6400 問895-6065

新型コロナウイルス対策のため、催し等の開催を中止・延期する可能性があります。
また、催し等に参加する場合も、事前検温、マスク着用、身体的距離確保等の配慮をお願いします。

相談 行政書士による日曜無料相談会

日時 12/19(日)13:00～15:00(要予約)
場所 青年の家2階 206号室
内容 遺言、相続、成年後見、内容証明の作成等
申込・問 行政書士会枚方支部 ☎894-3534

いきいきランド交野

子育て お楽しみクリスマス会

日時 12/19(日)①10:00～11:30
②12:30～14:00
場所 いきいきランド交野 サブアリーナ
内容 ①親子お楽しみ会②小学生お楽しみ会
※参加賞としてクリスマスプレゼントがあります。
対象 ①4歳～6歳の未就学児と親(子ども1人につき20歳以上の保護者1人同伴)
②小学生
定員 ①30組②40人 **費用** 各800円
持ち物 飲み物、タオル、室内シューズ
申込 web予約
問 いきいきランド交野プールフロント
☎894-1187



スポーツ 苦手克服教室

日時 ①12/26(日)10:00～11:30 跳び箱編
②12/27(月)10:00～11:30 鉄棒編
場所 いきいきランド交野 会議室
対象 小学1～3年生 **定員** 各20人
費用 各1,500円(両日参加で2,500円)
持ち物 飲み物、タオル、室内シューズ
申込 12/1(水)10:00からweb予約
問 いきいきランド交野プールフロント
☎894-1187



福祉 人生会議研修会 「縁起でもない話をしよう!人生会議のススメ」

人生会議とは、万々に備えて治療やケアの望み等を、周囲の人たちと話し、共有することです。マイエンディングノート(終活ノート)のプレゼントもあります。

日時 令和4年1/21(金)13:30～15:00
場所 いきいきランド交野1階 会議室1・2
講師 大阪府立大学大学院看護学研究科教授
みわきよこ
三輪恭子さん
対象 市民または市内で介護の仕事に携わる人
定員 80人(先着) **費用** 無料
申込・問 12/6(月)から高齢介護課 ☎893-6400

スポーツ スポーツ教室無料体験会

無料体験会を随時実施しています(祝日を除く)。
ぜひご参加ください。

チアダンス	
日時 月曜日 ①16:30～17:30②17:45～18:45	
場所 1F多目的室	
対象 ①4歳～小学2年生②小学3年生～中学生	
月会費 6,600円	
バスケットボール	
日時 木曜日 ①17:00～17:50②19:30～20:50	
場所 メインアリーナ	
対象 ①6歳～小学生低学年②中学生・高校生	
月会費 ①5,400円②6,880円	
バドミントン(ジュニア)	
日時 金曜日 ①15:45～17:15②17:20～18:50	
場所 メインアリーナ	
対象 ①小学生低学年②小学生高学年	
月会費 5,400円	
卓球(ジュニア)	
日時 水曜日 19:00～21:00	
場所 メインアリーナ 対象 小学生・中学生	
月会費 5,400円	
卓球(初・中級)	
日時 木曜日 15:00～17:00	
場所 サブアリーナ 対象 16歳以上	
月会費 6,800円	
キッズダンス	
日時 木曜日 17:30～18:30	
場所 スタジオ 対象 小学3年生～中学生	
月会費 5,400円	
サッカー	
日時 木曜日 ①15:30～16:30②16:45～17:45	
場所 グラウンド 対象 ①4～6歳②小学生	
月会費 4,800円	
バレエ	
日時 木曜日 ①16:30～17:30 ②17:30～18:30③18:30～20:00	
場所 1F多目的室	
対象 ①3歳～小学2年生②小学3年生 ③進級クラス	
月会費 6,800円	
ラララフィット(60歳から始める運動)	
日時 木曜日 10:30～11:30	
場所 1F多目的室 対象 60歳以上	
月会費 4,300円	

問 いきいきランド交野 ☎894-1181



いきいきランド交野

スポーツ 交野マラソン2022の開催を中止します

来年4月の開催を慎重に検討した結果、新型コロナウイルスに関するさまざまなリスクを考え、ランナーをはじめ、ゲームズメーカー、沿道応援のみなさん等、大会に関わるみなさんの安全・安心の確保が困難と判断し、従来通りの4月大会の開催を中止いたします。この状況乗り越え、またみなさんの笑顔にお会いできるように取り組んでいきますので、引き続き「交野マラソン」にご協力をお願いします。

☎ 社会教育課 ☎ 892-7721

星の里いわふね

子育て 親子教室冬の部

場所 星の里いわふね
対象 未就園児親子
定員 各5組 費用 1組6,300円(全9回)
申込・☎ 12/10(金)から参加費を添えて星の里いわふね ☎ 893-3131

月曜クラス

日程 令和4年1/17～3/28の月曜日
(1/24・3/21除く)
▷リトミック教室「ひまわり①組」
時間 9:30～10:10 対象 2歳～2歳11か月
▷リトミック教室「ゆり①組」
時間 10:20～11:00 対象 1歳6か月～2歳
▷リトミック教室「ひまわり②組」
時間 11:10～11:50 対象 3歳～就園前

水曜クラス

日程 令和4年1/12～3/23の水曜日
(2/23・3/16除く)
▷リトミック教室「ひまわり③組」
時間 9:30～10:10 対象 2歳～就園前
▷あかちゃん教室「もも組」
時間 10:20～11:00 対象 2～8か月
▷プレリトミック教室「さくらんぼ組」
時間 11:10～11:50 対象 9か月～1歳

木曜クラス

日程 令和4年1/13～3/24の木曜日
(1/20・3/17除く)
▷リトミック教室「ひまわり④組」
時間 9:30～10:10 対象 3歳～就園前
▷リトミック教室「ゆり②組」
時間 10:20～11:00 対象 1歳6か月～2歳
▷リトミック教室「ちゅーりっぷ組」
時間 11:10～11:50 対象 1歳～1歳6か月

文化 桂南天かつらなんてんの会 其の二十四

間近で生の落語をお楽しみください。
日時 令和4年1/22(土)13:30開場、14:00開演
場所 星の里いわふね
出演者 桂南天ほか2人
対象 小学生以上
費用 前売券1,500円、当日券2,000円
券の販売 (窓口)12/3(金)9:00～
(電話予約)12/3(金)10:00～
☎ 星の里いわふね ☎ 893-3131

式典 令和4年度成人式 (午前・午後の2部制で開催)

新型コロナウイルス感染症対策のため、2部制(入れ替え制)で開催します。なお、感染状況により式典が変更・中止になる場合は、ホームページでお知らせします。
日時 令和4年1/10(祝)
対象 平成13年4/2～14年4/1生まれの人
▷午前の部 10:30～11:00(受付10:00～)
第一・第二中学校区居住者
▷午後の部 13:30～14:00(受付13:00～)
第三・第四中学校区居住者
※市外からの転入者等は、市ホームページ「交野市立小・中学校校区表」をご確認ください。
※10月末時点で市に住民票がある人には12月初旬に案内はがきを送りますので、当日持参してください。転入・転出等で届かない人も参加できますので直接ご来場ください。
※危険物・酒類の持ち込み不可。
※募金コーナーも設置予定。ご協力をお願いします。
※当日参加できない人には、青年の家で記念品をお渡しします。1/12(水)～31(月)に案内はがきを持参ください。
☎ 青少年育成課 ☎ 892-7721

ゆうゆうセンター

健康 介護予防・高齢者スポーツ講習会「気功」

心身のバランスや自然治癒力、免疫力を活性化するといわれる気功を学んでみませんか。
日時 令和4年1/17(月)～20(木)14:00～15:30
場所 ゆうゆうセンター 団体共用ルーム1
(1/17)、研修室(1/18)、体験学習室・お年寄り健康教室(1/19・20)
講師 市スポーツ推進委員 松田京子まつだきょうこさん
定員 20人(先着) 対象 65歳以上
申込・☎ 12/1(水)から高齢介護課 ☎ 893-6400

新型コロナウイルス対策のため、催し等の開催を中止・延期する可能性があります。
また、催し等に参加する場合も、事前検温、マスク着用、身体的距離確保等の配慮をお願いします。

健康 頭の元気度チェック

脳（認知）機能をチェックし、頭の健康づくりに役立てます。

対象 認知症の診断および治療を受けていない市民

①ゆうゆうセンター(対面) ※Eメール申込み不可

タッチパネルで簡易な認知機能チェックと頭の健康づくりにつながるアドバイスを行います。

日時 12/20(月)13:30～15:30(うち30分間)

場所 ゆうゆうセンター 1階 審査会室

対象 65歳以上 **定員** 8人(先着)

申込 12/1(火)から高齢介護課 ☎893-6409

②電話(対話)

申込後、受検証を送りますので、指定のコールセンターまで電話をかけて検査(10分程度)を受けてください。受検後、おおむね3週間以内に郵送で結果を送ります。

対象 40歳以上の人 **定員** 500人(先着)

申込・☎ 令和4年2/28(月)までに電話・Eメールで
高齢介護課 ☎893-6409

✉kaigo@city.katano.osaka.jp

(件名は「頭の元気度チェック申し込み」、本文に郵便番号、住所、氏名、電話番号、年齢を記入)

福祉 手話ステップアップ講座(後期)

意思疎通支援者(手話通訳者)として活動できる人材の育成を目指します。

日時 初回12/14(火)19:00～21:00

※全8回。以降の日程は開講時に調整します。

場所 ゆうゆうセンター 3階 団体共用ルーム1
または2

対象 市内在住・在勤・在学中で、聴覚障がい者との日常会話が可能で、意思疎通支援者の登録を目指す人(すでに登録している人を除く)

定員 10人(最低催行5人) **費用** 無料(教材費実費)

申込・☎ 12/10(金)〈必着〉までに①講座名②住所
③氏名(ふりがな)④電話・FAX番号⑤手話学習経験を電話・FAX・郵送で障がい福祉課

☎893-6400 ☎895-6065

〒576-0034 天野が原町5-5-1



相談 特設人権相談

職場・近所・家庭等での問題や、困りごとをご相談ください。

日時 12/4(土)10:00～12:00

場所 ゆうゆうセンター 2階 集団指導室

費用 無料

☎人権擁護委員会事務局 ☎817-0997

教育 「かたの あしたのがっこう」第3回講演会

子どもにどのような環境を作るかは、私たち大人の大切な責任です。さまざまな研究から分かってきたことを踏まえ、ともに考えましょう。

日時 12/12(日)14:00～16:00

場所 ゆうゆうセンター 4階 交流ホール

テーマ 「こどもたちのあしたへ 私たちができること」

講師 (公社)子どもの発達科学研究所主席研究員
和久田学さん

定員 200人(先着)

申込・☎ 12/6(月)までに電話・Eメール・申込フォームで指導課

☎810-0522

✉sidou@city.katano.osaka.jp



仕事 就労支援セミナー

日時 12/13(月)13:30～15:00

場所 ゆうゆうセンター 3階 団体共用ルーム1

内容 シニア向けに生涯現役で働くための情報、
全世代対象に就労前に知っておきたい労使トラブルの防止など

定員 15人(先着)

費用 無料

申込・☎ 12/1(火)から電話・FAXで人権と暮らしの相談課 ☎817-0997 ☎817-0998

相談 空き家に関する個別無料相談会

管理や売却、活用法についての相談会です。

日時 12/21(火)13:00～16:00(相談は30分間)

場所 ゆうゆうセンター 2階

対象 市内の空き家の所有者

相談員 (公社)全日本不動産協会より派遣

定員 10組(先着)

申込・☎ 12/14(火)〈必着〉までに参加者の氏名・代表者の住所と電話番号を窓口・電話・FAX・Eメールで都市計画課

☎892-0121 ☎893-2636

✉tosi@city.katano.osaka.jp

その他施設(市内)

健康 元気アップ体操クラブ



健康づくりに役立つ市オリジナルの体操です。

①星田会館 体育館

12/1(水) 定員 各部40人

1部:13:30～14:15 2部:14:30～15:15

②青年の家 武道施設

12/9・23(木) 定員 各部50人

1部:13:30～14:15 2部:14:30～15:15

③いきいきランド交野 2階サブアリーナ

12/10・24(金) 10:30～11:15 定員 60人

対象 おおむね65歳以上の市民 費用 無料

持ち物 飲み物、上履き、①は靴を入れる袋

申込 直接会場(15分前から受付)

☎ 高齢介護課 ☎893-6400

福祉 社会福祉協議会 男性ボランティア大募集

実際に活躍されている人の話を聞いて、ボランティア活動を始めてみませんか。

日時 12/15(水) 13:30～15:30

場所 ボランティアセンター 2階 活動室

対象 男性(夫婦での参加可)

定員 15人(先着) 費用 無料

申込・☎ web予約かボランティアセンター ☎894-3737



環境 「おうちの省エネ診断」と 「小豆カイロ」で財布も体もポッカポカ



日時 12/15(水) 10:00～12:00

場所 市役所別館3階 中会議室

講師 大阪府みどり公社職員

定員 20人(先着) 費用 無料

持ち物 筆記用具、あれば裁縫道具・布(綿100%、大きさ24cm×47cm 1枚)

申込・☎ 12/1(水)から交野みどりネット事務局 ☎892-0121

スポーツ ZUMBA 第3期

ZUMBAとは、ラテン系の音楽とダンスを融合したエクササイズです。

日時 令和4年1/13～3/24の毎週木曜日(全11回)

▷星田西体育施設 14:30～15:30

▷星の里いわふね 18:50～19:50

講師 和田紗織さん

対象 16歳以上 定員 各30人(先着)

費用 5,500円(分割1回600円)

持ち物 上靴、飲み物、タオル

申込 12/2(水)10:00から参加費を添えて各窓口

☎ 星田西体育施設 ☎893-7721

星の里いわふね ☎893-3131

スポーツ ピラティス 第3期

ピラティスとは、心体を整えるエクササイズです。

日時 令和4年1/13～3/24の毎週木曜日(全11回)

▷星田西体育施設 15:40～16:40

▷星の里いわふね 20:00～21:00

講師 和田紗織さん

対象 16歳以上 定員 各30人(先着)

費用 6,600円

持ち物 上靴、飲み物、タオル、バスタオルまたはブランケット、あればヨガマット

申込 12/2(水)10:00から参加費を添えて各窓口

☎ 星田西体育施設 ☎893-7721

星の里いわふね ☎893-3131



新型コロナウイルス対策のため、催し等の開催を中止・延期する可能性があります。
また、催し等に参加する場合も、事前検温、マスク着用、身体的距離確保等の配慮をお願いします。

福祉 献血にご協力ください

府では毎日820人分の輸血用血液が必要です。必要な人が安心して輸血を受けられるよう、ご協力をお願いします。

日時 12/22(水)10:00～12:00、13:00～16:30

場所 市役所別館前

☎ 福祉総務課 ☎ 893-6400

文化 市民文化財講座

現在作成中の「交野市文化財保存活用地域計画」に関連して、交野の歴史文化の特徴の一つである「天野川」流域の古代社会について講座を行います。

日時 12/12(日)13:00～15:40

場所 市役所別館3階 中会議室

講師 近畿大学文化・歴史学科教授 あみのぶや 網伸也さん
府文化財センター調査課長 おかとてつさ 岡戸哲紀さん

定員 50人(先着) 費用 無料

申込・☎ 電話・Eメールで社会教育課文化財係

☎ 893-8111 ☎ bunkazai@city.katano.osaka.jp

消防 令和4年消防出初式

日時 令和4年1/9(日)9:30～ 場所 第四中学校
※雨天時は体育館で式典のみ行います。

☎ 消防本部総務課 ☎ 892-0011

その他施設(市外)

仕事 起業について学べるセミナー【副業#1】

日時 12/11(土)14:00～16:00

場所 枚方T-SITE4階 イベントスペース

講師 ないとうもとあきさん

定員 40人(先着) 費用 無料

申込・☎ 北大阪商工会議所 ☎ 843-5154

枚方T-SITE ホームページ

<https://store.tsite.jp/hirakata/event/>

仕事 保育士就職・復職セミナー

保育の現状や職場体験事業について案内します。
保育資格の有無は問いません。

日時 12/14(水)14:00～15:30(要予約)

場所 ハローワーク枚方 セミナールーム

定員 20人 費用 無料

申込・☎ ハローワーク枚方人材確保対策コーナー

☎ 841-3363(部門コード44#)

相談 借金問題解決のための土・日無料相談

日時 12/11(土)、12(日)10:00～16:00

場所 近畿財務局

相談方法 弁護士による面談(要予約)

申込・☎ 近畿財務局相談窓口 ☎ 06-6949-6523

仕事 女性起業家支援フォローアップ事業

女性のライフスタイルと起業についての話や起業に興味関心を持つ女性を対象とした交流会を実施します。

日時 12/16(木)10:00～12:00

場所 枚方T-SITE2階 &Lab.スペース

講師 ISD個性心理学マスターインストラクター
はたやまあきみ 畑山明日美さん

定員 8人(先着)

費用 無料

申込・☎ 北大阪商工会議所 ☎ 843-5154



消防 甲種防火管理新規講習会

消防法令により防火管理者の選任が必要な事業所で、異動などにより防火管理者が不在となる場合には、必ず受講してください。

日時 令和4年1/19(水)・20(木)

場所 枚方寝屋川消防組合消防本部5階
多目的ホール

対象 市内在住・在勤の防火管理資格取得希望者

定員 3人(先着) 費用 4,000円

持ち物 甲種防火管理新規講習受講申込書兼受講票

申込・☎ 12/6(月)～10(金)に消防本部予防課

☎ 892-0012

お知らせ

制度・業務

教育

教育に関する事務の点検・評価報告書を作成しました

教育委員会は、教育行政を効果的に推進するため、教育委員会の活動状況やその権限に属する事務の管理および執行状況について、自己評価と学識経験者からの意見を盛り込んだ報告書として、令和2年度の点検・評価をとりまとめました。

報告書は市役所2階の情報公開コーナー、青年の家2階教育総務室、市ホームページで閲覧できます。

☎ 教育総務室 ☎ 810-0530

環境

森林の新たな取得者は届け出が必要です

森林法改正により、森林の新たな所有者となった人は、その旨を土地所在地の市町村に届け出が必要です。この制度は森林の整備・保全や木材利用などの政策を推進するため、府・市町村が森林の所有者を正しく把握することを目的としています。

対象 売買や相続等により森林の土地を新たに取得した人または法人

※国土利用計画法に基づく土地売買契約の届出を提出している人は対象外です。

詳細は、ホームページをご覧ください。

<https://www.city.katano.osaka.jp/docs/2020072100024/>

☎ 環境衛生課 ☎ 892-0121

申請

マイナンバーカード土・日曜日受付・交付

交付通知書や有効期限通知書を持ち、平日来庁できない人は、手続きにお越しくください。また、申請時来庁方式による受け付けも行っていますので、必要な持ち物を確認の上、ご利用ください。

日時 12/4(土)・12/12(日)・18(土)・26(日) 9:00～12:00

※予約優先制。

予約サイト <https://tmnc.task-asp.net/cu/272302/mnr/>

予約電話 ☎ 0570-048978(平日 9:00～17:30)

場所 市役所本館1階 市民課

※必ず本人がお越しくください。

※予約は申請・交付のみです。

電子証明書の更新手続き等は予約不要です。

※詳細はホームページまたはお問い合わせください。

☎ 市民課 ☎ 892-0121



証明書

マイナンバーカードと電子証明書の有効期限

有効期限が過ぎた場合、身分証明書としての使用や電子申請・コンビニ交付等ができませんので、更新手続きを行ってください。有効期限の3か月前から更新手続きが可能です。

☎ 市民課 ☎ 892-0121

福祉

重度障がい者医療助成

対象 次のいずれかに該当する人

①身体障がい者手帳1・2級を持っている

②療育手帳Aを持っている

③療育手帳B1を持っており、身体障がい者手帳3～6級を持っている

④精神障がい者保健福祉手帳1級を持っている

⑤難病等の受給者証を持っており、障がい年金(または特別児童扶養手当)1級に該当する

※所得制限があります。助成開始は申請月から。

申込・☎ 障がい福祉課 ☎ 893-6400

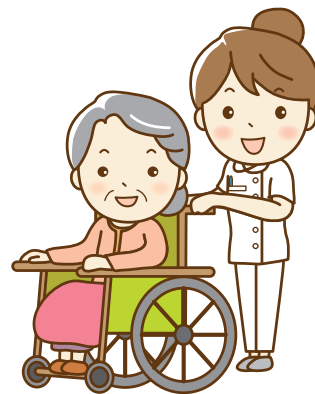

税・保険・年金

保険

保険料納付確認書を発行します

国民健康保険、介護保険、後期高齢者医療保険制度の加入者で、年末調整などで令和3年中に支払った保険料の総額が必要な人は、各保険料納付確認書を発行しますので、各担当課に申請してください。なお、普通徴収により納付した人には、確定申告用の納付済額確認書を1月下旬に送ります。

※特別徴収(年金天引)で納付した保険料は、含まれていません。特別徴収分は、日本年金機構から送られる年金の源泉徴収票でご確認ください。

☎ (国民健康保険・後期高齢者医療)医療保険課

☎ 892-0121

(介護保険)高齢介護課 ☎ 893-6400

税 小学生の「税に関する習字」優秀作品

税を考える週間の行事として募集した、小学生の税に関する習字展の優秀作品が決まりました。受賞者は次のとおりです。

- 市長賞** 近藤由依さん(交野小6年)
金賞 田中樹さん(郡津小5年)
門田菜々香さん(妙見坂小4年)
銀賞 宮本航希さん(交野小1年)
岡島瑠香さん(交野小3年)
糸陸聖さん(郡津小6年)
丸山恵奈さん(倉治小4年)
宿谷花夏さん(藤が尾小2年)
小島奈紗さん(私市小2年)
増田真善美さん(私市小6年)
銅賞 岡田太志さん(交野小2年)
篠原愛椛さん(星田小4年)
千村奏太さん(岩船小3年)
岡室英奈さん(妙見坂小3年)
米田稟希さん(妙見坂小4年)
中田有紀さん(長宝寺小3年)
高見歩さん(旭小5年)
岩松優奈さん(藤が尾小1年)
村山結香さん(私市小1年)

☎ 枚方税務署 ☎ 844-9521



納付 滞納徴収重点月間

市は、市税や保険料の負担の公平性の確保を図るため、12月を「滞納徴収重点月間」と定め、市税・保険料の滞納者に対して、催告を強化するとともに、休日開庁を実施します。

市へ納付に対する連絡のないまま滞納すると、差し押さえなどの滞納処分を行いますので、早急に税務室、医療保険課まで連絡してください。

なお、市税(市・府民税、固定資産税、都市計画税、軽自動車税)や保険料の納付には、便利で確実な口座振替(自動払込)をご利用ください。

市税・保険料の休日納付相談

平日、仕事等で納付・相談に来られない人はご利用ください。

日時 12/19(日)10:00～15:00

場所 市役所本館1階

▷市税＝税務室

▷国民健康保険料・後期高齢者医療保険料＝医療保険課

☎ 税務室 ☎ 892-0121

医療保険課 ☎ 892-0121

税 市税の納期限

市・府民税第4期分の納期限は12/27(月)です。期限までにお納めください。

☎ 税務室 ☎ 892-0121

保険 雇用保険の各種届出に電子申請の活用を

ハローワークの窓口に出向くことなく、自宅やオフィスからインターネットを経由して、24時間いつでも届け出ができます。

詳細は厚生労働省のホームページをご覧ください。

☎ ハローワーク枚方・雇用保険適用課

☎ 841-3363(部門コード21#)

税・保険・年金

年金 インターネットによる年金相談予約

日本年金機構では、枚方年金事務所、街角の年金相談センターで、インターネットによる年金相談の予約申込を実施しています。

受付時間 全日8:00～23:30(メンテナンス日除く)

対象 老齢年金のターンアラウンド請求書(緑色封筒)が届いた人

相談内容 老齢年金のターンアラウンド請求のみ

予約相談日 予約申込日の翌々営業日から3か月先の月の末日まで

<https://www.yoyaku.nenkin.go.jp/soyo/>

 医療保険課  892-0121





募集

求人 令和4年度学校校務員等登録者募集

採用の必要があれば、登録者の中から面接のうえ、条件に合った人を採用します。詳細はホームページをご覧ください。

採用予定日 令和4年4/1以降

※登録しても採用されるとは限りません。また登録は令和4年度のみで翌年に引き継がれません。

申込・ 12/24(金)までに学校校務員等登録申請書(ホームページでダウンロード)または履歴書を持参・郵送でまなび舎整備課  810-8010
〒576-0052 私部2-29-1

求人 障がい者を対象とした会計年度任用職員(事務補助)登録者募集

採用の必要があれば、登録者の中から、勤務時間などの条件にあった人を採用します。

対象 平成15年4/1までに生まれ、次の手帳等の交付を受けている人

▷身体障害者手帳

▷療育手帳

▷児童相談所または更生相談所等による知的障害があることの判定書

▷精神障害者保健福祉手帳

職務内容 主に事務補助として、パソコンによるデータ入力等作業、正誤チェック作業、テープ起こし(議事録作成)作業、再生紙等の回収・運搬等、シュレッダー作業、書類の封入・封緘作業、郵便・庁内便等の運搬および仕分け作業等



登録有効期間 登録した日～令和5年3/31

採用予定日 令和4年4/1以降

※登録しても、必ず採用されるとは限りません。

報酬 時給992円～(令和4年4/1見込み)

申請書配布 人事課、ホームページ

申込・ 申請書に必要な事項を記入し、持参か郵送
〒576-8501 人事課  892-0121

求人 会計年度任用職員(保育士)

令和4年4月から勤務する人を募集します。

業務内容 保育業務

勤務場所 市立あさひ認定こども園、市立くらやま認定こども園

募集人数 各2人程度

対象 保育士資格・幼稚園教諭免許の所持者

勤務時間

▷月～金曜日8:45～17:00

▷土曜日(月1回)9:00～13:00または13:00～17:00

月額 175,325円(別途賞与あり)

 こども園課  893-6407

お知らせ

教育 就学時健康診断(内科検診)

10～11月に各学校等で実施した歯科健診に加えて、市内各医療機関で各自受診してください。子どもの健康状態を把握する大事な機会です。

受診期限 12/24(金)

※期限を過ぎると、保護者負担となります。

受診場所 市内医療機関(郵送時に同封した一覧のとおり)

持ち物 就学時健康診断票(緑色)、母子健康手帳、健康保険証等

☎ 学務保健課 ☎ 810-8011



教育 新小・中学生の就学説明会

詳細は、1月上旬送付予定の就学通知書をご覧ください(新小学生には11月に送付しています)。

新小学生の就学説明会

日時 令和4年2/25(金)

場所 各就学予定校

対象 平成27年4/2～28年4/1生まれの子ども
の保護者

新中学生の就学説明会

▷第一中学校 令和4年1/19(水)

▷第二中学校 令和4年1/25(火)

▷第三・四中学校 令和4年1/26(水)

場所 各就学予定校

対象 平成21年4/2～平成22年4/1生まれの
児童の保護者

☎ 学務保健課 ☎ 810-8011

防災 株式会社あかつきと重機協定

市内で大規模な災害が発生した際に株式会社あかつきが所有するレッカー車両やクレーンを使って、被災者の救助や消防活動上必要な障害物の除去等を派遣協力してもらえるように協定を結びました。消防本部は、協定を契機にさまざまな災害に対応できる防災対策をさらに加速させ、安心して安全に暮らせるまちづくりの実現に努めます。

☎ 消防署警備課 ☎ 892-0013



くらし 年末年始における犬・猫の引き取り業務

年末引き取り最終日

▷犬:12/28(水)10:00～12:00

▷猫:12/24(金)10:00～12:00

年始引き取り開始日

▷犬:令和4年1/6(木)10:00～12:00

▷猫:令和4年1/5(水)10:00～12:00

※引き取りには事前相談と予約が必要です。

☎ 府動物愛護管理センター四條躰支所
☎ 862-2170

福祉 歳末たすけあい運動にご協力ください

12/1(水)から「つながり ささえあう みんなの地域づくり」をスローガンに、歳末たすけあい運動を展開します。みなさんからの募金は、地域福祉の推進活動に活用します。

☎ 交野地区募金会 ☎ 895-1185

お知らせ

消防 年末年始の消防特別警戒

12/27(月)～30(木)の夜間は市内を巡回して、火災予防を呼びかける等の重点特別警戒を実施します。年の瀬は、暖房器具を使用する機会も多くなり、年末年始の忙しい時期には注意力が低下して火災の発生要因が増加しますので、火気や暖房器具の使用には十分注意してください。

☎ 消防本部予防課 ☎ 892-0012

くらし 国保カレンダーを配布します

12/1(水)から、医療保険課窓口で令和4年国保カレンダーを配布します。

対象 交野市国民健康保険加入者1世帯につき1冊

持ち物 国民健康保険被保険者証

※配布数に限りがあるため、なくなり次第終了。
※後期高齢者医療保険(75歳以上の人等)加入者は対象外です。

☎ 医療保険課 ☎ 892-0121

くらし 蛍光灯回収ボックスの設置

東倉治山手町集会所に市内で26か所目となる回収ボックスを設置しました。

※蛍光灯以外の物は、入れないようにお願いします。

☎ 環境事業課 ☎ 892-2471

おわび おわびと訂正

広報11月号7頁、「11月は児童虐待防止推進月間です」の子育て支援課相談窓口の電話番号に誤りがありました。

誤りは「☎893-8310」で正しくは「☎810-8310」です。おわびし訂正いたします。

☎ 子育て支援課 ☎ 810-8310

福祉 障がい者週間

12/3(金)～9(木)は、「障がい者週間」です。この週間は、障害者基本法の原則である「地域社会における共生等」「差別の禁止」「国際的協調」の3原則について、みなさんの関心と理解を深め、障がい者があらゆる分野の活動に参加することを促進するために設けられています。

☎ 障がい福祉課 ☎ 893-6400

給付 中小企業者等支援給付金

コロナ禍で売上減少している中小企業(個人事業主含む)やその他法人(NPO法人等)に給付金を支給します。支給には要件等がありますので、詳細は申請要領またはホームページをご覧ください。

支給額 1事業者につき10万円

申請要領の配架

- ▷市役所本館2階 地域振興課
- ▷ゆうゆうセンター1階 ロビー
- ▷青年の家1階 受付横

ホームページ

<https://www.city.katano.osaka.jp/corona/2021100500021/>

申込 令和4年2/10(木)〈必着〉までに申請書を到達確認ができる方法(簡易書留・レターパック等)で地域振興課中小企業者等支援給付金担当へ送付 〒576-8501〈住所記入不要〉

☎ 地域振興課 ☎ 892-0121

広報 声の広報・点訳広報をお届けします

目の不自由な人のために、交野市ボランティアグループ連絡会のもと、「広報かたの」を朗読してCDに録音した「声の広報」と、点字に翻訳した「点訳広報」を、希望者に配布しています。

また、声の広報の音声データは市ホームページで公開、点訳広報は市役所本館とゆうゆうセンターに設置しています。

声の広報協力 朗読グループ「あい」

点訳広報協力 点訳「虹の会」

申込・☎ 秘書広報課 ☎ 892-0121

広報 アプリ「マチイロ」で広報を配信しています

スマートフォン・タブレット用の無料アプリ「マチイロ」で、広報かたのを配信しています。ぜひご利用ください。

アプリのダウンロード QRコードまたは「マチイロ」で検索。

☎ 秘書広報課広報担当 ☎ 892-0121



マチを好きになるアプリ

新型コロナウイルス対策のため、催し等の開催を中止・延期する可能性があります。
また、催し等に参加する場合も、事前検温、マスク着用、身体的距離確保等の配慮をお願いします。

保健所 保健所だより

▷骨髄ドナー登録(無料・予約制)

日時 第1・3月曜日9:30

▷結核・指定難病・小児慢性特定疾病等の相談(随時、予約制)

▷HIV・梅毒即日検査(無料・結果は即日、要確認検査の場合は1週間後。希望者には梅毒即日検査も実施)

日時 第1・3月曜日9:30～10:15

※新型コロナ対策のため変更の可能性あり。

▷こころの健康相談(予約制)

統合失調症、うつ病、依存症(アルコール、薬物、ギャンブル等)などの精神的な病気、ひきこもり等

▷医療機関等に関する相談

日時 毎週月～金曜日(祝日を除く)

9:15～12:15、13:00～16:00

▷飲料水(井戸水)等の検査(有料)・検便(腸内細菌)(有料)・ぎょう虫卵検査(有料・予約制)

日時 12/7・21(火)9:30～11:30

☎▷肝炎、骨髄ドナー、指定難病等(母子・難病)

☎878-1042

▷HIV、結核等(感染症)☎878-1090

▷こころの健康相談(精神)☎878-2477

▷医療相談(総務)☎878-1021

▷飲料水等の検査 茨木保健所検査課

☎072-620-6706

※犬、猫の相談は、「大阪府動物愛護管理センター四條畷支所」☎862-2170



健康 特定健診



日時 ①12/22(水)、24(金)、令和4年1/6(木)午前、17(月)午後

②令和4年1/19(水)午前

※受付時間は後日案内します。

場所 ①市役所別館②倉治公民館

対象 市国民健康保険加入の40歳以上

費用 500円 定員 各50人

申込・☎ 医療保険課 ☎892-0121

健康 後期高齢者医療保険加入者の歯科健診

毎年4月下旬に、被保険者(年度途中で75歳になる方には、誕生月の翌月)に後期高齢者医療広域連合から「歯科健診のお知らせ」を送っています。指定された歯科医院等で、年度内に1回無料で受診できます。歯や歯肉の状態だけでなくお口の機能もチェックしますので、義歯を使用中の人も積極的に受診してください。

受診に必要なもの 被保険者証

※事前に受診希望の歯科医院へ実施状況等を問い合わせしてから受診してください。

※6か月以上の入院、施設に入所・入居している人は対象外です。

☎ 医療保険課 ☎892-0121

大阪府後期高齢者医療広域連合給付課

健康コラム

自宅でお酒を楽しむ「宅飲み」のポイント

「宅飲み」は、コロナ禍でのお酒の楽しみ方として増えています。気兼ねなく飲めて他人の目が届きにくいことから、飲みすぎないために次のことに気を付けましょう。

①飲み終える時間を決めておく

帰宅時間を気にしなくていいので飲む時間が長くなりがちです。飲みながら寝てしまうことがないように切り上げましょう。

②飲み始める前におつまみを用意する

空腹時の飲酒は胃を荒らし、アルコールの吸収を加速させます。飲み始めてからの調理は面倒になりがちです。事前に用意し、食べながら飲むことを心がけましょう。ただし、脂肪や塩分量の多いおつまみは控え、低エネルギーでたんぱく質たっぷりのおつまみを選びましょう。

③その日に飲む量を決めておく

在庫がたくさんあると、気持ちが緩んで量が増えてしまいます。その日に飲む分を買うようにして、休肝日も意識しましょう。

☎ 健康増進課 ☎893-6405



子育て通信

参加費の記載がない場合は、全て無料です。対象は原則、未就園児です。

●交野市立地域子育て支援センター ☎810-8270 ※全ての申し込みは、電話にて9:30～です。

遊戯室・お庭の開放	月～金曜日① 10:00～12:00 ② 14:30～16:30	2部制。予約優先・人数制限あり。前日～当日受付。水曜日のみ1歳6か月まで。	
たまた箱	12/6(月)10:30～11:00	「クリスマス飾りを作ろう!」。〈要申込〉12/1(水)～	
SP企画	12/11(土) 10:00～11:30	「パパも遊ぼう&話そう!」。パパ・ママ一緒でも。パパだけでも大歓迎!〈要申込〉12/1(水)～	
マタニティヨガ	12/15(水)10:00～11:30	開催日現在、妊娠20週以降で医師・助産師の許可を得た人、切迫早産の兆候がない人。子どもの入室はできません。〈要申込〉12/1(水)～	
ほっこりおしゃべり広場	12/16(木)10:30～11:00	「子どもの便秘について話そう」。	
子育て講座	12/20(月)10:30～11:30	「ベビーマッサージ」。講師:助産師。2か月～5か月。持ち物:バスタオル・オイル代300円。きょうだいの入室はできません。〈要申込〉12/1(水)～	
わくわくランド	こりす組	1/12(水)10:00～11:00	3か月～9か月 10か月～1歳3か月 1歳4か月～1歳11か月 2歳～ 〈要申込〉12/20(月)～
	うさぎ組	1/13(木)10:00～10:45	
	こあら組	1/18(水)10:00～10:45	
	らいおん組	1/14(金)10:00～10:45	

●ぽらりすひろば ☎893-1414 第1児童センター1階 子育て支援室 ※駐車場に限りがあります。

お部屋の開放	火～土曜日 ① 10:00～12:00 ② 14:30～16:30	2部制。予約優先・人数制限あり。前日～当日受付。0歳～3歳。プレママ&パパもどうぞ。祝日と第1児童センター休館日はお休み。
おしゃべり会	12/9(木)10:30～	「教えて!お正月料理」。定員6組。
みんなでワイワイ☆クリスマス会	12/14(水)10:30～	クリスマスのお歌で楽器遊びをしよう。定員6組。〈要申込〉12/3(金)～
つくってあそぼ	12/17(金)10:30～	「門松づくり」。定員6組。

●星田地域子育て支援センター ☎860-7193 星田こども園内

お部屋の開放	月～金曜日① 9:00～11:00 ② 13:00～15:00	2部制。金曜日のみ1歳6か月まで。土日祝日・星田こども園休園日はお休み。
親子戶外遊び(園庭開放)	12/13(月)・27(月) 10:00～11:30	先着各15組。〈要申込〉12/1(水)～
子育て講座	12/16(木)① 10:30～11:50 ② 11:15～11:45	「親子で一緒に音楽を楽しもう」。ベリーズかあさんによる歌と演奏。①歩行前②歩行後の子ども対象。先着各9組。〈要申込〉12/2(木)～
親子教室	12/21(水)10:00～11:00	「クリスマス製作」。先着5組。〈要申込〉12/7(水)～

●つどいの広場(子育て支援課) ☎893-6406 ゆうゆうセンター3階運動療法室

お部屋の開放	水・金・土曜日 ① 10:00～12:00 ② 14:00～16:00	2部制。予約優先・人数制限あり。前日～当日受付。0歳～おおむね3歳。祝日、ゆうゆうセンター休館日はお休み。
図書館司書さんによる絵本の紹介と読み聞かせ会	12/8(水)11:00～	〈要申込〉前日または当日。
おもちゃづくり	12/15(水)・17(金) ① 11:00～② 15:00～	15(水)の①は星の子ルームのペープサートもあり。〈要申込〉前日または当日。
クリスマスイベント	12/22(水)・24(金) ① 11:00～② 15:00～	〈要申込〉前日または当日。



新型コロナウイルス感染防止対策のため、催し等の開催を中止・延期等をする可能性があります。また、催し等に参加する場合は、検温等、事前の体調チェックやマスク着用等の配慮をお願いします。

●一時預かり保育 ※事前に登録が必要です。詳細は各施設。

※本人や家族がPCR検査を受けることになった場合、陰性が確認されるまで利用をお控えください。

認定こども園 交野保育園 ☎891-6203	半日2,000円 1日3,000円 ※食事代含む	市内在住の6か月～就学前
星田こども園 ☎891-1793		
星の子ルーム ☎893-6408	半日1,200円 1日2,400円	

●病児保育 交野病院 ☎891-0331 ※受入れ基準は、交野病院ホームページをご覧ください。

交野病院内 病児保育室ふたば	月～金曜日 8:00～18:00 土曜日 8:00～13:00	半日1,000円 1日2,000円 保護者が働いている1歳～小学4年生
-------------------	------------------------------------	--

●園庭・室内開放・イベント ※対象は原則、未就園児と保護者です。

あさひ認定こども園 ☎892-0206	<園庭> 12/14(火)9:30～11:00 <室内> 12/16(木)9:30～11:00	園庭開放は雨天中止。 保育ではありません。駐車場はありません。
くらやま認定こども園 ☎892-8433	<園庭> 12/7(火)9:30～11:00 <室内> 12/10(金)9:30～11:00	
開智幼稚園 ☎892-3488	<園庭・室内> 12/1(水)10:50～11:40	2017年4/2～2019年4/1生まれ。 登録時に1,000円が必要です。
ほしだ幼稚園 ☎891-3856	<園庭開放> 12/7(火)10:30～11:45	駐車場あり。
	<ぴよぴよ教室> ①第4回:12/16(木)11:30～12:45 ②第5回:1/8(土)9:30～10:45	①クリスマス会②つくって遊ぼう。2019年4/2～2020年4/1生まれ。先着各15組。駐車場あり。 <要申込> ①12/8(水)②12/22(水)10時30分～専用電話☎894-2697
あまだのみや ちどりこども園 ☎892-1351	<園庭> 12/8(水)10:00～11:00 <室内> 12/16(木)10:00～11:00	園庭開放は雨天中止。駐車場あり。
認定こども園 ひかりの子幼稚園 ☎891-9000	<遊ぼう!ひかりの子幼稚園> 12/15(水) ①10:00～10:45②11:00～11:45 12/17(金) ①10:00～10:45②11:00～11:45	手遊び、工作、絵本、お土産。先着各5組。500円。 <要申込> 12/6(月)～
認定こども園 交野保育園 ☎891-6203	<いきいき親子体操> 12/21(火)13:00～13:40	おおむね1歳6か月～。定員6組。 <要申込>電話にて。場所:交野会館2階

●乳幼児の健診と相談、教室・講座 健康増進課 ☎893-6405

※対象児または同居のきょうだいを通う学校・園・施設等が休校・休園の場合は参加できません。
また、開催日当日に37.5℃以上の熱や咳等の風邪症状がある人も参加できません。

4か月児健診	1/11(火)	2021年8/11～9/10生まれの乳児に案内を送ります。	持ち物:母子健康手帳
1歳6か月児健診	1/18(火)	対象者に案内を送ります。1歳6か月児健診は1歳8～9か月前後、3歳6か月児健診は3歳8～9か月前後に送付予定です。	
3歳6か月児健診	1/12(水)		

※密を避けるため人数を制限しています。そのためご案内の時期が通常より遅れる場合があります。



児童書



ひよこはにげます
五味 太郎
福音館書店

もりはみている
大竹 英洋
福音館書店

よあけ
あべ 弘士
偕成社

体育がある
村中 李衣
文研出版

アリスとふたりのおかしな冒険
ナターシャ・ファラント
徳間書店



めいたんていサムくんと
なぞの地図
那須 正幹
童心社

一般書



おなかがすくほん
白山 たえ
ホビージャパン

NETFLIX 戦略と流儀
長谷川 朋子
中央公論新社

勉強する子になる 100の習慣
佐藤 亮子
文藝春秋

ミカエルの鼓動
柚月 裕子
文藝春秋

大鞠家殺人事件
芦辺 拓
東京創元社



北緯43度の
コールドケース
伏尾 美紀
講談社

いっしょに読んで 赤ちゃんの絵本

おんなじ おんなじ おんなじね

「みいちゃんのおめめ だれとおんなじ? おかあさんとおんなじね」そのあと、「おはなは? おとうさん」「おくちは?…」と同じようなフレーズがリズムよく続き、顔のパーツだけでなく、最後は寝相までもがおんなじに…。

表紙の女の子の表情がとても豊かで愛らしく、各ページに出てくる顔やしぐさが印象的な絵本です。さて、みんなのおでこやほっぺはだれとおんなじかな?

作: 荻田 澄子 絵: つちだ のぶこ 学研教育出版



特別貸し出し 年末年始の休館(3ページ参照)に伴い、12/14(火)~26(日)の期間、1人20冊まで約3週間借りることができます。詳しくは図書館(室)で配布しているチラシをご覧ください。 岡倉治図書館 ☎891-1825、青年の家図書館 ☎893-4881



手話ではなそう

障がい福祉課 ☎893-6400

どこ?



①場所
利き手の指を開いたまま曲げて胸の前から下におろします。



②何?
利き手の人さし指だけを立て襟元で左右に振ります。疑問形を表す場合は首を少し横に傾けます。

大阪



利き手の人さし指と中指を少しだけ曲げて立て顔の横で2度前後させます。
※豊臣秀吉の兜飾りかぶとを表していると言われています。

10/13

国土緑化推進機構理事長賞を受賞

交野里山ゆうゆう会

交野里山ゆうゆう会の^{おくだ}奥田会長と^{みやきた}宮北副会長が公益社団法人国土緑化推進機構から、令和3年度「ふれあいの森づくり」の入賞者として、国土緑化推進機構理事長賞を受賞されたことから市長を表敬訪問しました。交野里山ゆうゆう会は、交野山森林公園をフィールドとして、森林整備、ヤマザクラの植栽や管理、ハイキング道の整備、クラフト活動等を通して、都市と山村の交流を推進する活動が評価されました。

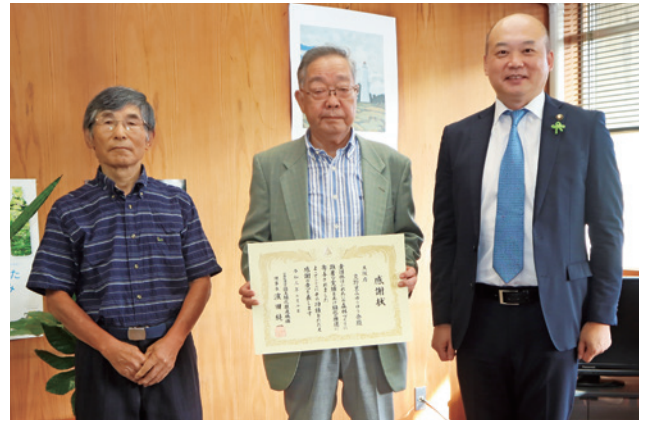

10/25

全国空手道選手権大会 形の部で3位

日本空手協会青山支部

9月に行われた文部科学大臣杯第63回小学生・中学生全国空手道選手権大会団体戦 小学生高学年女子形の部で3位の成績を取めた日本空手協会青山支部所属の3人(写真左から^{みなみのあいら}南野愛琳さん、^{つかもとしの}塚本梓乃さん、^{たにゆずき}谷柚嬉さん)が市長を表敬訪問しました。



10/17

楽しさいっぱい、 おいしさいっぱい

交野いきいきマルシェおりひめの駅

マルシェは今年で10周年。記念として今年もパンマルシェが開催され、会場中がパンのおいしそう匂いに包まれました。また、ステージではゆるキャラが集まり、それぞれのPRなど楽しくにぎやかなパフォーマンスが繰り広げられました。

なお、当日は会場内で「織姫の里かたの観光大使」の任命式が行われ、新たな観光大使として^{おおわん さ き}大湾咲季さん(右下写真の右から1人目)が任命されました。



miyu_ki5165



#私市 #あぎまつり



keokeofarm_since2020



#アオサギ #お散歩



nanaphoto_osaka



#私市植物園 #葉っぱに帽子で届かチャレンジ中



sae.7387



#彫紙アート #芸術の秋



fu.miku



#農業体験 #稲刈り



ishikoroen



#竹釜ごはん #星の里いわふね



いつかは指定登録されたい

文化財予備軍

交野の町並み

現在の交野市は、江戸時代の8つの村(郡津・倉治・私部・寺・森・傍示・私市・星田)が明治から昭和にかけて合併を繰り返す中で生まれました。江戸時代の8つの村は、現在の地区にも継承されています。

近年、新しい住宅地が増える一方で、近世以来の地区の一部に古き良き町並みも受け継がれています。私部の北田家住宅(国指定重要文化財)と山野家住宅(国登録文化財)、寺の山添家住宅(国指定重要文化財)が古建築として有名ですが、この他にも歴史豊かな町並みが残っており、交野ならではの「文化的景観」を見ることができます。地元に住む人にとっては見慣れた景色かもしれませんが、実は交野の歴史文化を伝える文化財なのです。

「遠見遮断」の道

車が行き違うのも難しい、クランク状に屈折する道が多く残ります。これは「遠見遮断」の道と呼ばれ、村の自衛のため、よそものが容易に立ち入れないように道の見通しを悪くしたものです。こうした道は、江戸時代の各地区の絵図にも描かれており、近世以来の道が現代に引き継がれていることがわかります。



「遠見遮断」の道(星田)

和風建築群

和風の主屋や、長屋門(門と長屋が一体化したもの)・土蔵など伝統的な建築が数多く維持され、交野の伝統的な町並みの景観を生み出しています。



土蔵と長屋門が並ぶ町並み(私市)

道端の石造物

道沿いに燈籠や石碑、石仏などさまざまな石造物があります。これらの多くは、江戸時代から地元の人々によって守り継がれています。



村の共同生活の名残

倉治には、「二平川の洗場」と呼ばれる場所があります。これはかつての村の共同の洗濯場で、川の水で洗濯物をたたいて洗うたたき石の台石が残ります。現在のように洗濯機が登場していなかった時代の名残です。



二平川の洗場と周辺の町並み(倉治)

2月号の締め切りは12/28(火)



当コーナーに掲載している内容は市民・団体が主催しています。

仲間募集

明るく楽しく元気にマジック

初心者、高齢者大歓迎。毎月第1・3水曜13:00～15:00。青年の家。3か月3,000円。

問 新田 ^{にった} ☎090-7873-0971



交野市障害児(者)親の会

世代を超えてつながってみませんか? 不定期開催。ゆうゆうセンター。障がい児(者)の家族対象。年3,000円。

問 坪岡 ^{つぼおか} ☎080-4985-2712



新型コロナウイルス対策のため、催し等の開催を中止・延期する可能性があります。また、催し等に参加する場合も、事前検温、マスク着用、身体的距離確保等の配慮をお願いします。

交野女声合唱団

おちゃめな先生と愉快的な仲間が待っています。毎週土曜9:30～12:00。青年の家。入会1,000円。月3,000円。

問 榎 ^{まき} ☎892-6430



催し

体育リトミックぴょんぐりら

保育士と一緒に音楽、体育知育遊びを楽しむ。毎月第2・4金曜①9:45～10:45②10:45～11:45。青年の家。①2歳以上②2歳未満対象。1回500円。

問 坂本 ^{さかもと} ☎090-9091-5621

ヨガで肩凝り頭痛解消・体験会

血流upで気分爽快リフレッシュ。初心者歓迎。毎週土・日曜①9:30～②10:45～。青年の家。無料。

問 福田 ^{ふくだ} ☎090-1154-8227



カリスゆったりストレッチ体操

イスとタオルで姿勢矯正。高齢者歓迎。毎週月曜10:30～、いきいきランド交野。木曜14:00～、青年の家。金曜10:30～、交野会館。各1時間。1回500円(体験無料)。

問 ペレイラ美起 ^{みさき} ☎090-9612-2154



第13回ラベンダー水彩画会展

水彩画約40点展示。11/30(火)～12/5(日)9:30～16:30(最終日は16:00まで)。青年の家。無料。

問 加藤 ^{かとう} ☎894-3407



パステル画展

絵を描いてみたい人も募集中。12/7(火)～12(日)9:30～16:30(最終日は16:00まで)。青年の家。無料。

問 津田 ^{つた} ☎891-2348

広報紙掲載用団体登録の更新をお願いします

令和元年度中に広報紙掲載用団体登録をした団体は、令和4年3月末で登録期間が終了します。団体登録の更新をお願いします。

※期間満了で登録が切れた場合でも、再登録は可能です。詳細はホームページをご覧ください。

<https://www.city.katano.osaka.jp/docs/2011082600215/>

申込・問 秘書広報課広報担当 ☎892-0121



北大阪高等職業技術専門校生徒募集

4月入校の「機械CAD系」「プログラミング系」「建築系」「知的障がい者対象」など全6科目の訓練についての見学会を実施します。要予約。

日時 12/20(月)、来年1/17(月)、2/3(木)、16(水)、3/7(月) 13:50～15:50

場所 北大阪高等職業技術専門校

※詳細はホームページ(「北大阪校」で検索)をご覧ください。

問 同校総務課 ☎808-2151



心の病を抱えた家族の方々集合

心の病で悩んでいる家族の方々、参加を。12/8(水)13:30～16:00。ゆうゆうセンター。精神障害者の家族対象。無料。

問 雲川 ☎891-0884

あしたへ!

発達障がい等気になる人、お話しませんか。12/9(木)10:00～12:00。いきいきランド交野。発達障がい児等の家族対象。100円。

問 中野 ☎891-9040

カリフォルニア出身の男性の話

アメリカ・カリフォルニアのお話です。12/12(日)14:00～16:00。交野会館。500円。

問 交野市国際交流協会 ☎894-1113

包丁・ハサミ研ぎ

切れなくなった家庭用の包丁、ハサミ研ぎ。12/15(水)・16(木)10:00～14:00受付。私部会館。品物により300円～800円。

問 代永 ☎090-3357-4089



廃食油回収

使用済み、期限切れの家庭用油の回収。時間厳守。12/18(土)9:30～10:30。市内15か所。無料。

問 代永 ☎090-3357-4089

子どもパティシエ募集

クリスマスのチョコケーキ1人1台持ち帰り。予約制。12/18(土)9:30～12:00。ゆうゆうセンター。小学1年生～中学生。3,630円。

問 川那辺 ☎090-4904-6187



一足早いクリスマスお楽しみ会

ベテランピアノ先生による音楽遊び。要予約。12/18(土)13:30受付、13:45開始。青年の家。3歳～小学生対象(保護者同伴)。1家族1,000円(プレゼントあり)。

問 中山 ☎090-2282-0054



かたの写真同好会・12月例会

写真の講評です。気軽にお越しください。12/19(日)9:30～12:00。青年の家。無料。

問 水谷 ☎892-6238

初歩き・天田の宮と須弥寺初詣

古文化同好会の歴史ウォーク。来年1/2(日)10:00～12:00。河内森駅集合。案内は村田義明氏。200円。

問 村田 ☎892-2326

点字カレンダーを進呈します

ボランティアグループ点訳「虹の会」が令和4年版の点字カレンダーを作りました。希望者に無料で進呈します。

問 ボランティアセンター ☎894-3737

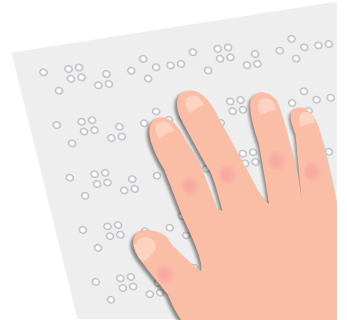

塗り絵おりひめちゃん

作 泉 麗香



ホームページでA4サイズ版を公開しています。完成した塗り絵を送っていただく、ホームページへの掲載や、イベント等で掲示することがあります。
【申込】〒576-0850 秘書広報課広報担当
<https://www.city.katano.osaka.jp/docs/2019030600058/>



交野半世紀

Katano half a century



交野市ホームページ
<https://www.city.katano.osaka.jp/>



かたのスイッチ
<https://katanoswitch.jp/>



人口と世帯(10月末現在) 世帯:33,332世帯
人口:77,309人 男性:37,256人 女性:40,053人

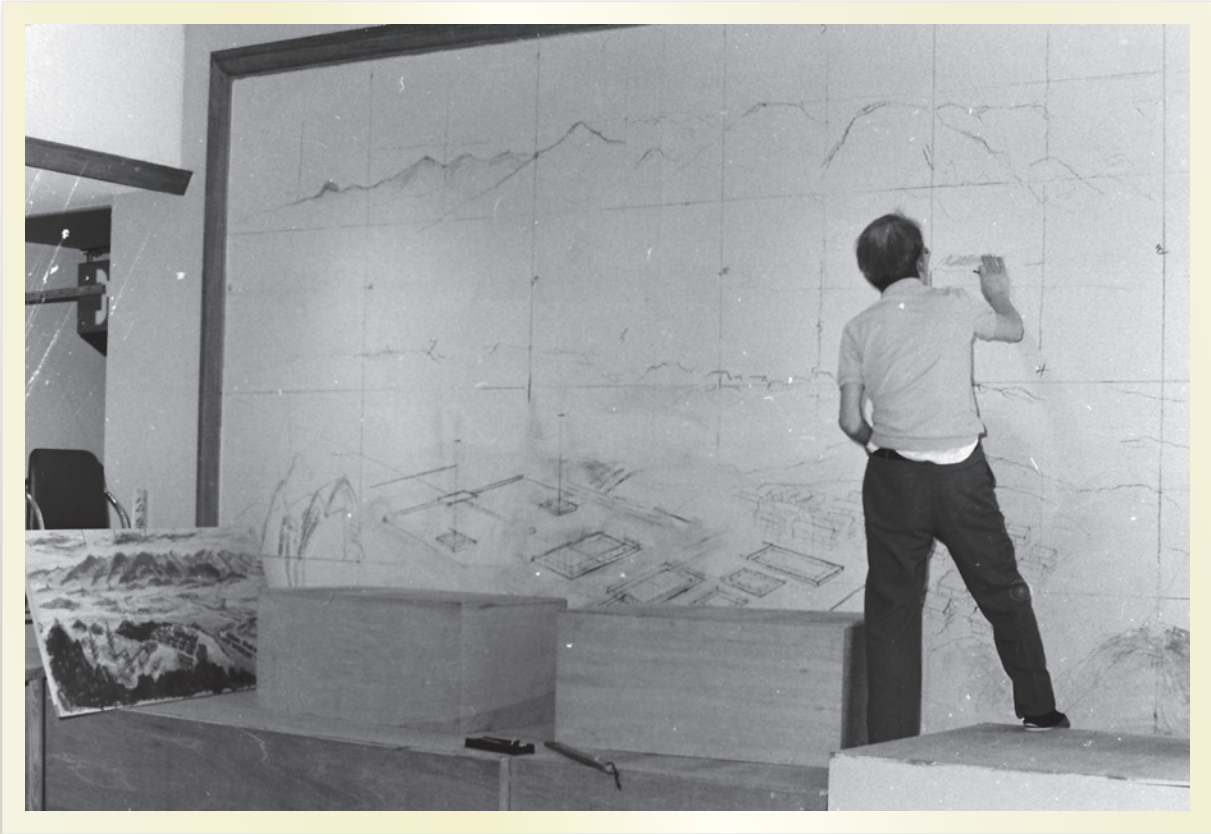

昭和46年、市役所別館ロビーの大きな絵画を描いている最中の写真です。奈良時代の交野を描いた歴史画で、後ろ姿の人物が、作者である画家・郷土史家の故・片山長三氏かたやまちゅうぞうです。

完成から50年、ずっとこの場所に飾られ続けています。重ねてきた年月は感じさせるものの、今も訪れた人たちの目を楽しませたり、古い時代の交野を想像させたりするすばらしい絵画です。

市役所別館 ロビーの絵画

