

Katano

広報 かのの

1
January 2022
No. 836

特集

市制施行
50周年記念

かのの創造
フォーラム

語る、描き合う 明日を拓く道標



特集 新型コロナワクチンに関するお知らせ

新型コロナウイルスワクチン接種に関するお知らせ

※12月15日現在の情報です。今後、国の動向等により変更になる可能性があります。

追加接種(3回目接種)の対象者

新型コロナウイルスワクチンの感染予防効果や重症化予防効果は、時間の経過に伴い徐々に低下していくことが示唆されています。このため、感染拡大防止と重症化予防の観点から、初回接種(1・2回目接種)を受けた人を対象に追加接種(3回目接種)を実施します。

- ▶2回目接種を完了した日から、原則8か月以上経過した人
 - ▶18歳以上の人(1・2回目接種の「12歳以上」と異なりますのでご注意ください)
 - ▶日本国内での初回接種(1・2回目接種)または初回接種に相当する接種(※)が完了している人
- ※海外や治験等で、日本で薬事承認されているワクチンを2回接種した人

3回目接種に使用するワクチン

使用するワクチンは、ファイザー社製ワクチンと武田/モデルナ社製ワクチンの2種類です。

1・2回目接種に使用したワクチンの種類にかかわらず、いずれかのワクチンを接種してください。

なお、厚生労働省では、交接種(異なるワクチンでの3回目接種)と同種接種(同じワクチンでの3回目接種)のいずれも抗体価の上昇は良好であり、副反応については交接種と同種接種での差が無く、初回接種と同程度であるとしています。

3回目接種の接種券送付時期および接種開始時期

3回目接種に必要な接種券一体型予診票は、2回目接種の完了時期に応じて、順次発送します。接種券一体型予診票がお手元に届いたときから予約可能です。

2回目接種を完了した月	令和3年		令和4年			
	12月	1月	2月	3月	4月	5月
4月以前	接種開始					
5月	接種券送付	接種開始				
6月		接種券送付	接種開始			
7月			接種券送付	接種開始		
8月				接種券送付	接種開始	
9月					接種券送付	接種開始

※令和3年10月以降に2回目接種を完了した人も、同様に順次接種券を送付します。

3回目接種の内容が変わる可能性があります

令和3年12月6日の臨時国会において、総理が新型コロナウイルスの新たな変異ウイルス「オミクロン株」への効果を見極めたうえで、3回目接種の開始を「8か月を待たずにできる限り前倒し」と表明し、ワクチンについても「追加承認されるモデルナを活用」としました。

令和3年12月15日現在、国による最終決定はまだされておらず、交野市に対するワクチン供給についても示されていないため、広報1月号では当初に示されていた情報をもとに今後の予定を掲載していますが、3回目接種に関する情報は、今後大きく変わる可能性があります。

最新の情報は、ホームページでご確認またはコールセンターまでお問い合わせください。

3回目接種の予約

予約方法は次の2通りです。当面は高齢者の接種となるため、予約サイトでの予約が難しい人を補助するサポートコーナーの開設と、コールセンターの人員を増員して受付を行います。

予約サイトで予約

<https://katano-city.vaccine-reservation.jp/>

1月のシステム停止日 1/24(月)20:00 ~ 24:00



【予約サポートコーナー】

開設日 1/12(水)以降の月～金曜日(祝日除く) 10:00 ~ 12:00 場所 ゆうゆうセンター 4階

※サポートコーナーは、あくまで予約の補助を行うところです。予約を保証するものではありません。

コールセンターで予約

電話番号 0120-052-517 (フリーダイヤル)

受付時間 日曜日・祝日を除く9:00 ~ 18:00 (1/23(日)~ 3/31(木)は日曜日・祝日も受付)

※電話が集中した場合、一時的につながりにくくなることがあります。時間をおいておかけ直してください。

接種医療機関等

医療機関等により開始時期が異なります。予約サイトまたはコールセンターでご確認ください。

集団接種 ゆうゆうセンター 4階 多目的ホール(天野が原町5-5-1)

個別接種(一般) ※医療機関への電話はご遠慮ください。

大山医院	森北 1-22-6	田中診療所	私部 7-48-3
●おがわクリニック	私部西 2-6-1	●寺嶋・塚田こどもクリニック	天野が原町 5-14-2
おざき内科クリニック	幾野 4-16-35	西本内科医院	藤が尾 3-16-2
●交野病院	松塚 39-1	野村医院	倉治 3-50-1
きただ整形外科リウマチクリニック	私部 3-9-17	はと産婦人科	藤が尾 4-3-16
清田医院	星田西 3-12-1	ひびきクリニック	森北 1-22-6
けんあいクリニック	私部西 1-18-1	藤の街クリニック	藤が尾 4-3-15
小葉医院	星田 5-10-5	宝田クリニック	私部 8-3-5
こさか内科クリニック	郡津 4-39-13	●星田南病院	藤が尾 3-5-1
小林診療所	星田 5-17-27	みやそう耳鼻咽喉科	私部西 1-33-25
多々内科クリニック	森南 1-9-5	山本整形外科	森北 1-37-6

※新型コロナワクチンの接種期間は令和4年9月30日までと国により定められています(1~3回目とも)。

1・2回目接種は上表●の医療機関で並行実施していますので、接種希望者は早めに接種をしてください。

個別接種(かかりつけ医) ※医療機関への電話はご遠慮ください。

重度のアレルギー症状や基礎疾患等により、かかりつけの医師が自院での接種が望ましいと判断した場合に予約できます。診察時にご相談ください。

なお、かかりつけ医での予約をした人は、予約サイト・コールセンターでの受付はできません。重複して予約申込をしないようご注意ください。

おがわクリニック	ひびきクリニック	山添医院
小葉医院	宝田クリニック	こさか内科クリニック
さくらクリニック	松吉医院	

交野市でのワクチン接種に関する情報やお問い合わせ

交野市ホームページ

交野市 コロナワクチン

検索



交野市新型コロナワクチンコールセンター

☎0120-052-517 (日・祝を除く9:00 ~ 18:00)

※1/23(日)~ 3/31(木)は日・祝も受付。

✉yoyaku@katanocity.jp

聴覚障がい者専用相談窓口(FAX) ☎050-3457-4766

交野市新型コロナウイルスワクチン接種対策室 ☎893-2111

新年あけましておめでとうございます。

皆様におかれましては、輝かしい新春をお迎えのことと心よりお慶び申し上げます。

昨年も、新型コロナウイルス感染症対策をはじめ、市政運営にご理解・ご協力を賜り厚く御礼申し上げます。

市制施行50周年を迎えました本市を築いてこられました全ての人々への感謝と郷土愛を深めながら、「住みたい・住み続けたい」と思える令和の交野を目指して今年も市政に取り組んで参ります。

引き続き、ご支援・ご協力を賜りますよう心よりお願い申し上げますとともに、皆様のご健勝・ご多幸を心よりお祈り申し上げます。

交野市長 黒田 実

市制施行50周年記念

繋がることで広がる未来 かたの創造フォーラム

交野市は昨年11月3日に市制施行50周年を迎えました。これを記念して11月6日に「繋がることで広がる未来」をテーマにかたの創造フォーラムを開催し、京都大学大学院の藤井聡教授をはじめ、交野の未来の発展に深く関わる方々をお招きし、これからのまちの未来像やまちのポテンシャルについて意見を交わしました。今回は、フォーラムの概要をご紹介します。

特別講演「みちでひろがる、まちの発展について」

講師 京都大学大学院 工学研究科 ^{ふじい}藤井 ^{さとし}聡教授

1 まちの活性化を生み出す道路、鉄道

今日の話は道が広がって、地域が発展していくというものです。

交野市には、京阪・JRといった鉄道インフラや国道と府道といった道路インフラが都心である京都・大阪・奈良に接続しています。この接続性がなければ、大阪や京都の都市化エネルギーが、交野に流入することもなく、交野市が誕生した時の人口約3万人は、その後の人口減少期により2万人となっていたかもしれせん。

人口が2万人だと、2万人なりに頑張りますが、同級生も少なく、まちのエネルギーも小さいでしょう。

まちのエネルギーというのは、一生を左右するものであり、そのエネルギーを保障・活性化したのは、道路や鉄道といったインフラです。

普段、道路や鉄道を使うことで、歴史がどう変わるのかを考える機会は少ないと思います。

京都大学ではインフラの研究をしており、道路の意味、歴史や影響を考えています。

2 高速道路の効果

商業年間販売額（昭和56年～平成18年）によると、高速道路周辺の地域の店舗は、年間販売額が約3倍に増加しており、商業が活性化しています。一方で、高速道路が周辺にない地域の店舗は、年間販売額が1～1.5倍あるいは減少しています。

また、高速道路のインターチェンジに乗るまでの時間で商業年間販売額の伸び率を分けた場合、インターチェンジに乗るまでの時間が30分以上かかる店舗は、25年かけて8%しか伸びていないのに対し、

10分未満の店舗は92%も伸びており、約2倍に増加しています。

道路インフラがある場合、売上が増加することが明確にデータで示されており、道路は地域の命運を分けるということが言えます。

さらに、工業製造出荷額によると、高速道路が周辺にない地域の事業所は、伸び率が85%に留まるのに対し、高速道路が周辺にある事業所は伸び率が140%～170%に増加しています。

3 第二京阪道路の重要性

関西には、第二京阪道路があり、これは道路行政的には極めて重要です。

もともと京都と大阪を結んでいたのは、名神高速道路のみであり、よく渋滞になっていました。しかし、第二京阪道路ができたことにより、名神高速道路の渋滞が緩和され、利便性が向上しました。

第二京阪道路の開通前後における沿線地域法人税収はもともと73億円でしたが、開通した13年後には104億円で42%増加しています。第二京阪道路のおかげで、周辺の土地活用が進み、工場、物流センターおよび宅地ができ、経済が活性化し、税収が増えた



わけです。この税収は市民のために使われており、道路ができたおかげで行政サービスが確実に向上しています。

どの自治体でも人口や経済が縮小傾向にあります。この道路によって、その周辺は、縮小幅が減少あるいは良くなっています。

4 つながる、広がる、飛躍のチャンス

今、全国各地が人口減少に悩んでいる中で交野市はチャンスを得ているわけです。この巨大なチャンスを使わない手はないです。

しかも、第二京阪道路はこれで終わりではありません。

第二京阪道路を湾岸線につなげる（淀川左岸線）ようにまっすぐ延ばせば、さらに利便性が向上します。

開発事業者はわざわざ山奥で宅地開発をしません。全国各地を見て、良いところにしか開発をしないわけです。

開発が進むと、人口が増えて、同級生が増えて、まちの活力が大きくなります。まちの活力が大きくなれば、さまざまな商売が出てきて、まち全体が活気づいてきます。

そこで、いろんな人材が出てきて、その人材がまちを支えます。道路はこのポジティブなループの着火剤となります。

道路の価値をしっかりと理解いただき、上手に活用すれば、商売が盛り上がります。商売というものは、金もうけにしか聞こえませんが、その地域の活力やまちのエネルギーです。

また、人間のモラルの根幹にあるのがまちのエネルギーです。このエネルギーがまち自体を活力のある倫理的で高度なまちにしていくことにつながるということは、たくさんの事例やデータで明らかです。

ぜひ、この高速道路を見守り、活用いただければと思います。



北大阪商工会議所

北

くもんてつお
久門 哲男 会頭

高速道路で変わる 企業の好循環

第二京阪道路ができるまでの交野は交通の便が悪く、人の体で言えば血液がうまく流れない状態でありました。第二京阪道路の開通は非常にありがたく、人や物の輸送にかかる時間が半分に短縮され、大幅なコスト削減につながっています。

また、利便性の問題で大阪市内に移転を考えていた工場等も、アクセス向上により移転をせずに済んでいます。これからはどんどん企業もこちらへ進出してくるでしょうし、そうなれば働く人も増え、住宅も増えます。地元で働く所ができると、特に子育て世帯の女性は本当に助かるのではないのでしょうか。

会社は、若い方に入ってもらわないと存続はありません。まず設備投資をして、従来の社員がいて、プラス若い方も入ってくるというのが、会社が存続する良いサイクルなのです。

2025年に大阪・関西万博があり、経済規模は2兆円とのこと。この数%の人でも交野に来て経済活動をしてくれれば、交野もかなり活性化するのではないかと思います。

道路整備により、企業の立地が進み、投資が進み、人口が増え、税収も増え、その税収でさらにインフラ整備や住民サービスが向上する。このような好循環で地域が発展していく効果が感じられます。

私たちは、令和3年3月から倉治8丁目で大型分譲地を販売しています。倉治でこのような事業をさせていただききっかけは、とにかく立地が気に入りました。大阪市内への通勤圏で、ほどよく緑があり、交通のアクセスが非常に便利だからです。

販売コンセプトで100年住んでいただける「ふるさと」になってもらおうと、「100年デザイン特別区」という名前で商標を取っています。ほっとする緑や自然という元々の環境の良さがあるところに第二京阪道路ができて、いろんな所に行くのが便利になりました。交野はこれから価値が上がる地域だと考えています。

実際に住宅をご購入いただいた人の25%が交野や枚方の住民で、75%は他の地域から交野に移り住まれる方です。人口を増やすという意味では、私たちの事業も使命があるのだと感じております。

人生100年時代にマッチできるよう、歩車分離や緩やかなカーブで視認性の良さを強化するなどの安全性や、バリアフリーなどを考えたユニバーサルデザインと、災害時に在宅避難ができる「逃げなくてもいい家」というまちを作り、他エリアに誇れるような分譲地にしたいと思っています。

交野という まちの価値



セキスイハイム近畿(株)

すぎえ たかお
杉江 孝夫 常務取締役

シヤルと未来像について



浪速国道事務所

くぼ なおや
久保尚也 所長

道路を作る側から見た 交野市のポテンシャル

交野市は、大阪・京都という大都市の間にあり、地理的なポテンシャルが圧倒的に高い地域だと思います。

道路等のインフラ整備をする目的は、地域の方を支えることのほかに、地域の魅力を顕在化することだと思います。交野市であれば、豊かな自然環境の住みよいまちで仕事にも行きやすい。でも、もし道路がなければ住もうとはなかなか思わず人口が減少していきます。人流・物流のインフラを作ること、その地域が持っている魅力が開花・顕在化していくことが国土交通行政のポイントです。

現在、浪速国道事務所は門真ジャンクションから大阪湾岸道までつなげる淀川左岸線延伸部や、渋滞の多い国道163号のバイパスとして清滝生駒道路などの道路を整備しているところです。他のところでも湾岸線からポートアイランドを通過して神戸に入る大阪湾岸道路西伸部や、高槻と天津を結ぶ新名神高速道路が整備中で、これらの道路の完成により関西全体のネットワークが高まり、第二京阪道路の価値も高まります。交野市に何か作らなくても、周りが整備されることでどんどん価値が高まっていくという地域ですので、このチャンスを生かしていただきたいというのが率直な思いです。

これから、土地区画整理や都市基盤整備がされていきますが、「ラストワンマイル」といって、高速道路に乗りやすくしていくことも、地域発展の一つの方策だと思います。われわれもみなさんと共に知恵を出していきたいと思っています。

藤井先生やパネリストのみなさんのお話を聞かせていただき、人流・物流はまちの活力・エネルギーに大きくかかわることを強く感じました。

星田北エリアでは、物流センターが2つ完成し、将来的には物流センター1棟で1,000人規模の雇用が見込まれています。市の税収も固定資産税だけで10年間で40～50億くらいが見込め、これらは市民のみなさんの暮らしに還元できる財源となります。

企業が投資し、その投資をまちが受けとめ、それをしっかりと市民に還元する。その基盤整備こそが行政の役割であります。インフラに公的資金を投入し、民間企業が元気に活動でき、住民誘致がしっかりとできる。そして安全安心に暮らせるまちをつくること、これからの行政であるという強いメッセージをいただいたと思っています。

今後、淀川左岸線延伸等でも得られる第二京阪道路の恩恵をしっかりと受け止め、市民のみなさんに還元し、ともにこのまちを盛り上げていきたいと思っています。

行政の役割 これからの



交野市

くろだ みのる
黒田実 市長

フォーラムの様子は、50周年特設ページで動画を公開していますので、ぜひご覧ください。



令和3年度 子育て世帯への臨時特別給付金(現金10万円)の支給

☎ 各担当

次の世帯は、申請不要で振り込みます

次に該当する児童の保護者へは12月中旬に通知を送付します。児童手当口座への振り込み日は、12/27(月)です。

- ①令和3年9月分の児童手当(特例給付、公務員受給者を除く。以下同様)の支給対象となる児童(0歳～中学3年生)と、そのきょうだいのうち、令和3年9月30日時点において、高校生相当年齢(平成15年4月2日～18年4月1日生まれ)の児童
- ②令和3年9月以降に生まれた児童手当の支給対象児童(新生児)のうち、令和3年11月30日までに児童手当の申請を終えた児童

※児童手当(現況届を含む)が未申請・書類不備などの人や、上記①②に該当していて振り込みが確認できない場合等はお問い合わせください。

担当 子育て支援課 ☎893-6406

次の場合は、申請が必要です

平成15年4月2日～令和4年3月31日に生まれた児童の保護者のうち、上記①②に該当しない等、12月中旬に通知が届かなかった人は申請が必要です。1月中旬ごろまでに申請の案内を送付します。

※詳細は、市ホームページをご覧ください。

担当 臨時特別給付金推進室 ☎892-0121

通知が届かない人で受給資格がある場合は、次のようなケースです。

- ▷高校生相当年齢(平成15年4月2日～18年4月1日生まれ)のみを養育する保護者
- ▷新たに生まれた新生児がいる保護者で上記②に該当しない人
- ▷児童手当受給者が公務員
など

※児童手当の所得制限限度額を超えている人は対象となりません。

星田駅新ロータリーが開通しました

☎ 第二京阪道路沿道まちづくり推進室 ☎892-0121

星田駅・星田駅北地区で進めてきた「まちづくり」の玄関口となる星田駅新ロータリーが12/13(月)に開通しました。

新ロータリーの歩道には、星田・妙見坂・旭・藤が尾小学校の児童が作成した星をちりばめた天の川が描かれています。これは、個性豊かな星により、多様性とみんなで町を育てていくということを表しています。



開通に先立って行われた開通式典(12/12)



歩道に星を貼り付け

パブリックコメントの実施

☎ 各担当

次の案件について、案を公表し、みなさんからの意見を募集します。

案の閲覧場所 市ホームページ、市役所本館2階情報公開コーナー、各案の担当

意見を提出できる人 次のいずれかに該当する個人・法人・団体

▷市内に在住・在勤・在学している ▷市内に事業所(事務所)がある

▷市税の納税義務がある ▷その他、案件に利害関係がある

意見の提出方法 意見書(指定様式)に住所・氏名(団体名)を記入し、募集期間内(消印有効)に持参・郵送・FAX・Eメールで各担当

※意見の全部・一部を公表することがあります。また、意見に対し個別回答はしません。

第二次交野市環境基本計画(素案)

令和4年度以降の地球温暖化対策等環境保全に係る中長期的ビジョンを示す第二次交野市環境基本計画の素案に対して意見を募集します。

担当 環境衛生課 **意見の募集期間** 1/11(火)～2/9(水)

連絡先 ☎892-0121 ☎893-2636 ✉kankyoeisei@city.katano.osaka.jp 〒576-8501(住所記入不要)

第4次交野市子ども読書活動推進計画(素案)

子どもたちが読書に親しむ習慣を身につけられるような環境整備を目的として、「第4次交野市子ども読書活動推進計画」を策定します。この素案に対しての意見を募集します。

担当 倉治図書館 **意見の募集期間** 1/28(金)～2/28(月)

連絡先 ☎891-1825 ☎891-1811 ✉tosyo@city.katano.osaka.jp 〒576-0051 倉治6-9-20

交野市文化財保存活用地域計画

市内の文化財の保存活用の取組みを定め、将来に継承するために策定する「交野市文化財保存活用地域計画」の意見を募集します。

担当 社会教育課文化財係 **意見の募集期間** 1/28(金)～2/28(月)

連絡先 ☎893-8111 ☎892-1700 ✉bunkazai@city.katano.osaka.jp 〒576-0052 私部2-29-1

パブリックコメントの様式を定めました。様式は以下のアドレスからダウンロードできます。

<https://www.city.katano.osaka.jp/docs/2011072800236/>

令和4年度放課後児童会 入会申請一斉受付

☎ 青少年育成課 ☎892-7721

申請用紙の配布 青少年育成課、市ホームページ、各児童会

受付の種類 ▷新規受付(新小学1～6年生)

▷継続受付(令和4年3月末まで児童会在籍予定の新小学2～6年生)

受付場所	受付の種類	受付日	受付時間
青少年育成課	新規・継続	1/5(水)～7(金) 11(火)～13(木)	9:30～20:00
		1/8(土)・9(日)	9:30～12:00
全ての児童会	継続のみ	1/5(水)～7(金)	8:30～18:30
		1/11(火)～13(木)	13:00～18:30
土曜日に開会している児童会 (交野・星田・岩船・倉治・藤が尾児童会)		1/8(土)	8:30～18:30

注意事項

▷郵送での受付は行っていません。

▷定員に達した児童会は、一斉受付期間内に入会申請をしても、高学年から順に待機になる場合があります。

▷一斉受付期間終了後は青少年育成課で随時受付(平日9:30～17:30)を行います。また、一斉受付期間で定員に達した児童会は、随時受付申請をしても、待機になる場合があります。

▷書類不備による再提出で一斉受付期間を過ぎた場合は、随時受付対象とします。

令和4年度以降の市・府民税の主な税制改正

問 税務室 ☎892-0121

住宅ローン控除の特例期間の延長

住宅ローン控除の控除期間を13年間とする特例期間が延長され、令和3年1月1日～令和4年12月31日までの間に入居した人が対象となりました。

住宅ローン控除期間

入居した年月	平成21年1月～ 令和元年9月	令和元年10月～ 令和2年12月	令和3年1月～ 令和4年12月
控除期間	10年	13年(注1)	13年(注1)(注2)

(注1) 特例が適用されるのは、住宅の対価の額または費用の額に含まれる消費税の税率が10%の場合に限ります。それ以外の場合で、令和3年12月31日までに入居した人は、控除期間が10年となります。

(注2) 特例が適用されるには、注文住宅は令和2年10月1日～令和3年9月30日までの間に、分譲住宅等は令和2年12月1日～令和3年11月30日までの間に契約する必要があります。

※詳しくは国土交通省ホームページをご覧ください。

セルフメディケーション税制の見直し

対象となる医薬品をより効果的なものに重点化し、手続きの簡素化を図ったうえで適用期限が令和3年12月31日から5年延長されます。

※令和5年度以後の市・府民税(令和4年分の所得税)について適用します。

国や地方団体が実施する子育てに係る助成等の非課税措置

これまで雑所得として申告対象であった国や自治体を実施する子育てに係る助成等が、非課税所得になります。

非課税となる助成等の例

- ▷ベビーシッターの利用料に対する助成
- ▷認可外保育施設等の利用料に対する助成
- ▷一時預かり・病児保育等の子を預ける施設の利用料に対する助成

※上記の助成と一体として行われる助成も対象となります(例:生活扶助・家事支援、保育施設等の利用の際の副食費や交通費等)。

※令和4年度以後の市・府民税(令和3年分の所得税)について適用します。

退職所得課税の適正化

勤続年数5年以下の法人役員等以外は退職手当等の金額から退職所得控除額を控除した後の2分の1の額を課税対象としていましたが、令和4年1月1日以降に支払いを受ける退職手当は、退職所得控除額を控除した残額のうち300万円を超える部分について、全額が課税対象となります。

市・府民税の申告

問 税務室 ☎892-0121

令和4年度、市・府民税の申告(令和3年中の所得に基づく申告)の受付を行います。この申告は、課税証明書発行や国民健康保険の算定などの資料にもなります。令和3年中に課税される所得がなかった人でも、必要な場合は申告してください。

※郵送での申告も受け付けます(〒576-8501〈住所記入不要〉 税務室市民税係)。

※所得税の確定申告をした人は市・府民税の申告をする必要はありません。

日時 2/14(月)～3/15(火)9:30～12:00、13:00～16:00(土・日曜日、祝日を除く)

場所 市役所別館3階 小会議室

申告に必要なもの

- ▷市・府民税申告書(申告会場にも用意しています)
- ▷給与や公的年金の源泉徴収票(原本を提出)、収入金額や必要経費が分かる明細書など
- ▷生命保険料や地震保険料の控除証明書、社会保険料(国民年金保険料)控除証明書、医療費の明細書など
- ▷マイナンバー通知カードなどの番号確認書類(本人と扶養親族の人も必要です)および本人確認書類(運転免許証など)またはマイナンバーカード

所得税の申告

☎ 枚方税務署 ☎844-9521

国税電子申告・納税システム e-Taxをご利用ください

確定申告書は、ご自宅のパソコン・スマホで国税庁ホームページから作成できます。下記の申告書作成会場は混雑が予想されますので、新型コロナウイルス感染予防の観点からも、e-Taxをご利用ください。詳細は、国税庁ホームページ(<https://www.nta.go.jp>)をご覧ください。

令和3年分所得税の申告(確定申告)会場

枚方税務署会場

入場には「入場整理券」が必要です。配付状況に応じて、早めに相談受付を終了する場合があります。入場整理券の取得方法は、枚方税務署にお問い合わせください。

日時 2/16(水)～3/15(火)9:00～17:00(相談受付は16:00まで)

※土・日曜日・祝日を除く。ただし、2/20(日)・27(日)は開設。

交野市会場

入場整理券は事前申込制です。申し込みは終了していますが、整理券が余っている場合は、申し込みができます。最新の配付状況は、市ホームページをご覧ください。

申込先 交野市税務室市民税係

※申込方法は広報12月号または市ホームページをご覧ください。

※相続税、贈与税、土地・建物・株式等の譲渡所得等の相談は行っていません。

日時 2/2(水)～8(火)9:30～16:00(相談受付は15:30まで)※土・日曜日を除く。

場所 市役所別館3階 中会議室

新型コロナウイルス感染症予防接種証明書(ワクチンパスポート)の申請

☎ 市民課 ☎892-0121

マイナンバーカードで新型コロナウイルス感染症予防接種証明書(電子版)が取得できます

スマートフォン上で専用アプリから申請・取得し、表示可能となります。

- ▷マイナンバーカードが必要です。
- ▷マイナンバーカードを読み取ることができるスマートフォンに限ります。
- ▷マイナンバーカードの「券面事項入力補助AP」を利用することとなるため、事前に登録した「券面事項入力補助AP」の暗証番号(4桁)の入力が必要となります。

日本国内用の接種証明書交付が始まります

今まで、海外渡航予定のある人を対象に交付してきましたが、デジタル化に伴い日本国内用も交付できるようになりました。今後は、「日本国内用」と「海外用及び日本国内用」の2種類の接種証明書が発行されます。

※日本国内での利用については、接種済証や接種記録書も従来どおり利用できます。

※接種記録の審査に時間を要するため、証明書の即日発行はできません(7営業日を目安に発送)。余裕をもったの申請をお願いします。

申請に必要なもの

日本国内用	▷申請書 ▷本人確認書類(運転免許証・パスポート・マイナンバーカード等、少なくとも氏名および生年月日が記載されたもの)
	▷接種券(持っている場合)
海外用および日本国内用	▷申請書 ▷パスポート等の渡航文書(本人確認および記載事項確認)
	▷接種券または接種済証または接種記録書(いずれも持っている場合)

※接種券を紛失した場合、接種記録が必要となりますので、担当課にお問い合わせください。

※次の場合は、下記書類が必要となります。

【旧姓・別姓・別名の併記を求める場合】

旧姓・別姓・別名が確認できる本人確認書類(旧姓併記されたマイナンバーカード・運転免許書・住民票の写し等)

【代理人による請求の場合】委任状および代理人の本人確認書類

フレンドタウン交野でマイナンバーカードの申請受付・サポート(予約制)

問 市民課 ☎ 892-0121

必ず本人がお越しください。カードは、申請1～2か月後に本人限定受取郵便でお送りします。

日時 1/16(日) 11:00～16:00 (最終受付 15:30)

場所 フレンドタウン交野1階 フレンドスペース(催事場) (星田北2-26-1)

内容 マイナンバーカードの申請受付・サポート、申請に必要な顔写真の無料撮影、中学生以下の申請者に、キャラクターグッズ(シール、クリアファイル等)を配布

対象 交野市に住民登録があり、初めてマイナンバーカードの申請を行う人(完全予約制)

※カード交付・更新手続き等はできません。

申請に必要なもの

①本人確認書類(次の(A)(B)のいずれか)

(A) 運転免許証、旅券(パスポート)、住民基本台帳カード、在留カード、身体障がい者手帳、療育手帳等、顔写真が付いている公的機関発行書類1点

(B) 健康保険証、年金手帳、介護保険証、医療証(こども医療証等)、学生証、年金証書等の書類2点(うち1点は公的機関発行書類)

②通知カードまたは個人番号通知書

③住民基本台帳カード(持っている人のみ。紛失者は会場で紛失届を記入してください)

※未持参のものがある場合は受付はできず、申請に関するサポートのみになります。

申込 1/4(火)～11(火)までに電話かインターネット(フレンドタウン交野用サイト)

☎ 0570-048978 (平日9:00～17:30)

※「フレンドタウン出張申請の予約」とお伝えください。

<https://tmnc.task-asp.net/cu/272302/mnr/calendar/df4af3d8fcd14d1187a9af1659d12ec2>



マイナンバーカードの健康保険証利用が開始

問 医療保険課 ☎ 892-0121

専用カードリーダーを設置している一部の医療機関・薬局で、事前に「保険証利用登録」しているマイナンバーカードを健康保険証として利用できるようになりました。健康保険証は今までどおり使用できます。利用には事前登録が必要です。

登録方法

▷スマートフォン、パソコン(カードリーダーが必要)からマイナポータルのホームページにアクセス

▷セブン銀行、市役所設置の事前登録用パソコン(マイナンバーカードと数字4桁の暗証番号が必要)

※詳細は厚生労働省ホームページをご覧ください。



モザイクアート巡回展示 1月はいきいきランド交野です

みなさんの投稿写真で作り上げた巨大モザイクアートをぜひ間近でご覧ください。

期間 1/5(火)～31(月)



災害に備えて、企業と協定を結びました

ドローンを活用した情報収集

フラグシップス株式会社（ジュアバック ドローンエキスパートアカデミー大阪枚方校）と災害時等における無人航空機の運用に関する協定を締結しました。これにより災害時に無人航空機（ドローン）を活用し、効率的な情報収集をできるように努めていきます。

☎ 危機管理室 ☎ 892-0121



段ボールベッド等の調達

豊栄産業株式会社と災害時における段ボール製品の調達に関する協定を締結しました。これにより災害時に避難所での利用が見込まれる段ボールベッドや間仕切り等の効率的な確保ができるように努めていきます。

☎ 危機管理室 ☎ 892-0121



重機の派遣協力

株式会社前田組と災害時における重機等の派遣に関する協定を締結しました。この派遣協力は株式会社前田組の災害ボランティアの一環として行われ、協定によりブルドーザーや油圧ショベル等の重機の派遣が可能となります。これにより災害時の障害物早期除去が可能となり、より迅速な救助体制の確保に努めます。

☎ 消防本部警備課 ☎ 892-0013



消費者相談 | レスキューサービストラブルにご注意

Q 「水漏れ修理980円～」のチラシを見て修理を頼んだら、自宅に来た業者から「特殊作業が必要で修理代金は10万円になる」と言われました。想定外の金額を理由に作業を断ることはできますか。

A チラシの表示額と実際の修理額に相当な開きがあることから、10万円の修理契約は成立しておらず、断ることはできると考えます。

助言 水漏れ修理や鍵解錠、害虫駆除など安い表示額の広告を見て頼んだら、高額請求されたとのトラブルが絶えません。広告の価格をうのみにせず、想定外の高額な作業は断りましょう。納得できない場合は、その場での支払いは控え、当センターにご相談ください。

イベント情報

アウトドア

自然 交野山森林公園めぐり

植物観察とごみ拾いをしながら、交野山を登ります。

日時 1/27(木)10:00～13:30(雨天中止)

集合 倉治公園テニスコート上

コース みはらしの道→交野山山頂→石仏の道→倉治公園

講師 交野里山ゆうゆう会

持ち物 昼食、飲み物、筆記用具、雨具

☎ 環境衛生課 ☎892-0121

自然 冬鳥を見よう ～自然を学ぼうシリーズ～

市役所別館からいきものふれあいセンターまでバスで移動し、白旗池周辺の冬鳥を観察します。

日時 2/5(土)10:00～12:00(雨天中止)

集合 市役所別館前 **講師** 交野野鳥の会

定員 15人(先着)

対象 小学生以上の市民(小学生は保護者同伴)

持ち物 あれば双眼鏡

服装 暖かい服装・歩きやすい靴

申込 1/5(木)から交野みどりネット事務局
☎892-0121

自然 里山ボランティア

竹の伐採など里山の保全活動に参加しませんか。

日時 1/19(木)9:30～12:00(雨天中止)

場所 奄山えんざんふれあいの森(星田9丁目)

定員 5人程度 **持ち物** 飲み物、タオル、帽子

服装 長袖、長ズボン、作業できる靴

※必要な道具は貸与します。

申込・☎ 1/5(木)から交野みどりネット事務局
☎892-0121

自然 里山保全推進員養成講座

日時 1/15(土)9:00～15:30(雨天時は1/23(日))

集合 倉治公園上拠点地

内容 雑木の間伐、ロープワーク

講師 交野里山ゆうゆう会

対象 18歳以上 **費用** 500円(保険料)

持ち物 昼食、飲み物、筆記用具

服装 作業しやすい服装・靴

申込・☎ 環境衛生課 ☎892-0121

自然 冬の樹木観察ハイキング

冬の里山で樹木を観察しながら歩きます。

日時 1/23(日)9:00～15:00(雨天中止)

集合 私市駅前

コース 月の輪の滝→くろんど園地

講師 北河内自然愛好会 きむらまじゆき 木村雅行さん

費用 無料

持ち物 昼食、飲み物、雨具、筆記用具、あれば樹木
図鑑、ルーペ

服装 歩きやすい服装・靴

☎ いきものふれあいセンター ☎893-6520



環境 未来の里づくり講座

交野の自然を守り、育てる活動に参加しませんか。

日時 1/23(日)9:30～15:00(雨天中止)

場所 星田ふれあいの森(星田6丁目)

内容 竹林整備(竹の伐採)と道具の使い方等

対象 小学5年生以上の市民 **定員** 15人(先着)

費用 無料 **持ち物** 帽子、タオル、飲み物、昼食

服装 作業できる服装・靴

申込・☎ 1/5(木)から交野みどりネット事務局
☎892-0121

青年の家

相談 行政書士による日曜無料相談会

日時 1/16(日)13:00～15:00(要予約)
場所 青年の家2階 206号室
内容 遺言、相続、成年後見、内容証明の作成等
申込・問 行政書士会枚方支部 ☎894-3534

いきいきランド交野

健康 体力測定会

筋肉量や体内の水分・タンパク質量、歩行速度・握力・脚力等を測定します。自分の体の状態を知り、体力・健康づくりに役立てましょう。

日時 1/28(金)1部10:00～11:00
2部11:00～12:00

場所 いきいきランド交野2階 サブアリーナ
対象 おおむね65歳以上の市民
定員 各部10人(先着)
費用 無料 **持ち物** 飲み物、上履き
申込・問 高齢介護課 ☎893-6400

スポーツ 新春スイミングスクール・フィットネス会員入会キャンペーン

1・2月入会者の入会金(2,000円)が無料になります。ぜひご入会ください。

問 いきいきランド交野フロント ☎894-1187



ゆうゆうセンター

健康 頭の元気度チェック

脳(認知)機能をチェックし、頭の健康づくりに役立てます。

対象 認知症の診断および治療を受けていない市民

①ゆうゆうセンター(対面) ※Eメール申込み不可

タッチパネルで簡易な認知機能チェックと頭の健康づくりにつながるアドバイスをを行います。

日時 1/24(月)13:30～15:30(うち30分間)

場所 ゆうゆうセンター1階 審査会室

対象 65歳以上 **定員** 8人(先着)

申込 1/4(火)から高齢介護課 ☎893-6409

②電話(対話)

申込後、受検証を送りますので、指定のコールセンターまで電話をかけて検査(10分程度)を受けてください。受検後、おおむね3週間以内に郵送で結果を送ります。

対象 40歳以上の人 **定員** 500人(先着)

申込・問 2/28(月)までに電話・Eメールで高齢介護課
☎893-6409

✉kaigo@city.katano.osaka.jp

(件名は「頭の元気度チェック申し込み」、本文に郵便番号、住所、氏名、電話番号、年齢を記入)

仕事 職業適性検査

厚生労働省編一般職業適性検査であなたの適性を測定します。

日時 ①1/12(水)13:00～15:30

②3/9(水)13:00～15:30

場所 ゆうゆうセンター

対象 市内在住の15～44歳で就労を目指す人(学生不可)

定員 各2人(先着)

費用 無料

申込・問 ①は1/4(火)から、②は3/1(火)から人権と暮らしの相談課 ☎817-0997

ゆうゆうセンター

福祉 生活援助型訪問サービス従事者養成研修

このサービスは、要支援認定者等に掃除・買い物等の生活援助を提供します。研修を修了することで、資格を持たない人でもサービス提供事業所に従事することができます。

日時 2/7・14(月)10:00～17:00(2日間受講必須)

場所 ゆうゆうセンター 2階 お年寄り健康教室・体験学習室

対象 市内在住・在勤者 費用 無料

定員 35人(先着。最低催行人数5人)

持ち物 筆記用具、昼食

申込書の配布 高齢介護課窓口、市ホームページ

申込・問 1/31(月)までに申込書を持参・郵送で高齢介護課 〒576-0034 天野が原町5-5-1

☎893-6400

福祉 経験者が語る ひきこもりからの回復支援

経験談や回復までの経緯を聞きます。

日時 1/25(火)14:00～16:00(13:30受付)

場所 ゆうゆうセンター 2階 お年寄り健康教室・体験学習室

定員 35人(先着) 費用 無料

講師 当事者活動/ひきこもり支援アドバイザー
しらいしゆい
白石裕一さん

申込・問 1/20(木)までに社会福祉協議会

☎895-1185

仕事 若年者のための就労支援

若者サポートステーションのキャリアコンサルタントと市の就労支援相談員が相談を受け付けます。

日時 1/19・3/16(水)14:00～16:00

場所 ゆうゆうセンター

対象 市内在住の15～44歳またはその家族

定員 各2人(先着) 費用 無料

申込・問 人権と暮らしの相談課 ☎817-0997

福祉 認知症サポーターステップアップ講座

日時 1/14(金)13:30～16:30

場所 ゆうゆうセンター 2階 お年寄り健康教室・体験学習室

対象 認知症サポーター養成講座を受講したことがあり、今後、認知症の人や介護者家族の支援活動に協力できる(活動者登録できる)人

定員 50人 費用 無料

申込・問 1/7(金)までに地域包括支援センター

☎893-6426

健康 介護予防・高齢者スポーツ講習会 「棒体操とモルック」

棒を使って気軽にできる体操と、木製の棒を投げ、木製のピンを倒し得点を競うモルックの2種目を実施します。

日時 2/21(月)・22(火)・24(木)・25(金)14:00～15:30

場所 ゆうゆうセンター(日によって部屋が異なります)

対象 65歳以上 定員 20人(先着)

持ち物 飲み物、タオル

講師 交野市スポーツ推進委員 まつだきょうこ 松田京子さん

申込・問 1/4(火)から高齢介護課 ☎893-6400

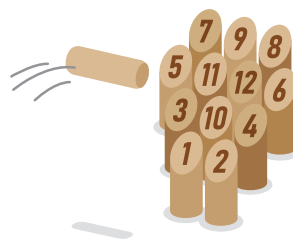

子育て 就学前 親を楽しむ連続講座

いっしょに子育てについておしゃべりしながら考えてみませんか。1歳以上の保育あり。

日時 2/1・15・3/1(火)10:00～11:45

場所 ゆうゆうセンター 2階 体験学習室

対象 妊婦、乳幼児・未就学児の保護者で全3回参加できる人

定員 おおむね10人 費用 無料

申込・問 1/24(月)までに子育て支援課 ☎893-6406

その他施設(市内)

健康 元気アップ体操クラブ



健康づくりに役立つ市オリジナルの体操です。

- ①星田会館 体育館
1/5・19(水)13:30～14:15 定員 60人
- ②青年の家 武道施設
1/13・27(木) 定員 各部50人
1部:13:30～14:15 2部:14:30～15:15
- ③いきいきランド交野 2階サブアリーナ
1/14(金)10:30～11:15 定員 60人

対象 おおむね65歳以上の市民 費用 無料

持ち物 飲み物、上履き、①は靴を入れる袋

申込 直接会場(15分前から受付)

☎ 高齢介護課 ☎893-6400

その他施設(市外)

仕事 「ベンチャー型事業承継」後編

M&Aを通じた事業再構築の成功のポイントを解説します。

日時 1/21(金)13:00～15:00

場所 枚方T-SITE4階 イベントスペース

テーマ 会社を売って、会社を買って、起業家になる

講師 (株)サイバー・アシスト よしむらまさひろ 吉村正裕さん

定員 35人(先着) 費用 無料

申込・☎ 北大阪商工会議所寝屋川支所

☎828-5151

仕事 起業について学べるセミナー クリエイター

日時 1/22(土)14:00～16:00

場所 枚方T-SITE4階 イベントスペース

定員 40人(先着)

費用 無料

申込・☎ 北大阪商工会議所 ☎843-5154、または

枚方T-SITE ホームページ

<https://store.tsite.jp/hirakata/event/>

消防 甲種防火管理新規講習会

消防法令により防火管理者の選任が必要な事業所で、異動などにより防火管理者が不在となる場合には、必ず受講してください。

日時 2/16(水)・17(木)

場所 枚方寝屋川消防組合消防本部5階
多目的ホール

対象 市内在住・在勤の防火管理資格取得希望者

定員 3人(先着) 費用 4,000円

持ち物 甲種防火管理新規講習受講申込書兼受講票

申込・☎ 1/17(月)～21(金)に消防本部予防課

☎892-0012

くらし 交野小学校・長宝寺小学校の 閉校に伴う学校開放

令和4年4月に現在の長宝寺小学校敷地に、交野みらい小学校が開校します。統合に伴い、令和3年度末で閉校する交野小学校・長宝寺小学校では、卒業生や地域に向けて学校開放日を設けます。この機会に懐かしい時間を過ごしませんか。

詳細は交野小学校・長宝寺小学校のホームページをご覧ください。

開放日

▷交野小学校 1/4(火)・2/19(土)

▷長宝寺小学校 2/5(土)・19(土)

☎ まなび未来課 ☎810-8010



お知らせ

制度・業務

給付 中小企業者等支援給付金

コロナ禍により、経営に影響を受けている中小企業者に10万円(1事業者1回)を支給します。

締切りは2/10(木)〈必着〉です。対象事業者はお早めに申請してください。

詳細はホームページをご覧ください。

<https://www.city.katano.osaka.jp/corona/2021100500021/>

☎ 地域振興課 ☎ 892-0121

防災 がけ地近接等危険住宅移転事業補助金

がけの崩落等の危険がある区域内の住宅をなくし、市内の安全な場所への移転を促すための補助金です。

内容 土砂災害特別警戒区域(レッドゾーン)に現在も居住している住宅の撤去(除去)および新規住宅購入費用の一部補助

※レッドゾーンに該当するかは、市のハザードマップか、府ホームページ(右のQRコード)でご確認ください。



補助額

▷住宅撤去(除去費):最大97万5,000円

▷住宅移転(建物助成費):最大421万円(建物325万円、土地96万円)

代替住宅建設費用のうち、ローンの利子相当額の補助で最大518万5,000円

☎ 開発調整課 ☎ 892-0121

子育て 児童扶養手当

児童扶養手当制度

父母の離婚や死亡等により、父または母と生計が異なる児童(18歳になってから最初の3月31日まで。一定の障がいがある場合は20歳未満)を監護する母、監護し生計を同じくする父、父母以外の養育者に支給されます。

※婚姻等、受給資格がなくなったときは、すぐに届け出をしてください。

受給条件

公的年金給付との支給調整や本人と扶養義務者(同居の親族)の所得制限、支給要件等の条件があります。

定例払い

1/11(火)

☎ 子育て支援課 ☎ 893-6406

福祉 重度障がい者医療助成

対象 次のいずれかに該当する人

①身体障がい者手帳1・2級を持っている

②療育手帳Aを持っている

③療育手帳B1を持っており、身体障がい者手帳3～6級を持っている

④精神障がい者保健福祉手帳1級を持っている

⑤難病等の受給者証を持っており、障がい年金(または特別児童扶養手当)1級に該当する

※所得制限があります。助成開始は申請月から。

申込・☎ 障がい福祉課 ☎ 893-6400

申請 マイナンバーカード土・日曜日受付・交付

交付通知書や有効期限通知書を持ち、平日来庁できない人は、手続きにお越しください。また、申請時来庁方式による受け付けも行っていますので、必要な持ち物を確認の上、ご利用ください。

日時 1/8(土)・22(土)・30(日)9:00～12:00

※予約優先制。

予約サイト <https://tmnc.task-asp.net/cu/272302/mnr/>

予約電話 ☎ 0570-048978(平日9:00～17:30)

場所 市役所本館1階 市民課

※必ず本人がお越しください。

※予約は申請・交付のみです。電子証明書の更新手続き等は予約不要です。

※詳細はホームページまたはお問い合わせください。

☎ 市民課 ☎ 892-0121

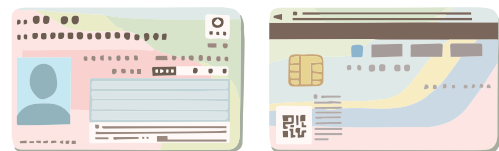

税・保険・年金

年金 源泉徴収票を送ります

国民年金・厚生年金等のうち、老齢を支給事由とする年金を受けている人に、1月末までに「令和3年分公的年金等の源泉徴収票」を送ります。

源泉徴収票には、令和3年中に受けた年金額、源泉徴収された所得税額や介護保険料等が記載されていますので、確定申告の際にご利用ください。

紛失や未着、2枚以上必要な場合は年金証書・本人確認できる写真付き証明を持参の上、お近くの年金事務所で交付申請をしてください。

なお、障害年金・遺族年金等は課税対象外のため源泉徴収票は送られません。

☎ 枚方年金事務所 ☎ 846-5011

新型コロナウイルス対策のため、催し等の開催を中止・延期する可能性があります。
また、催し等に参加する場合も、事前検温、マスク着用、身体的距離確保等の配慮をお願いします。

保険 保険料納付済額確認書を送ります

国民健康保険料・介護保険料・後期高齢者医療保険料は、確定申告等で社会保険料控除の対象となります。昨年1年間に普通徴収で納付した保険料の確認書を1月下旬に送ります。

なお、特別徴収(年金天引き)された保険料は日本年金機構等各年金保険者から送られる年金の源泉徴収票でご確認ください。また、障害年金や遺族年金から特別徴収されている人は、源泉徴収票が送られませんが、必要な人は各担当に保険料納付済額確認書の申請をしてください。

普通徴収分と特別徴収分を合計した確認書が必要な人も、各担当に申請してください。

☎(国民健康保険・後期高齢者医療)医療保険課
☎892-0121
(介護保険)高齢介護課 ☎893-6400

募集

福祉 令和4年度 文野市登録手話通訳者を募集

判定試験を実施し、合格者を登録します。

日時 次のうち市が指定した日時に1時間程度

一次試験(読み取り通訳実技と筆記試験)

▷1/21(金)16:30～21:00

▷1/22(土)9:30～17:00

※試験日時通知の際に筆記試験問題を配布します。試験当日に提出してください。

二次試験(聞き取り通訳実技と面接)

▷2/26(土)9:30～17:00

▷2/27(日)9:30～17:00

場所 ゆうゆうセンター

申込 申込書(障がい福祉課で配布)に必要な事項を記入し、1/12(水)〈必着〉までに持参・郵送で障がい福祉課 〒576-0034 天野が原町5-5-1

☎障がい福祉課 ☎893-6400

環境 「再生可能エネルギー電気」の 共同購入者を募集

府では、再生可能エネルギー電気の共同購入者を募集します。最も電気代がかかる冬の季節に電気代がお得になり、温暖化の原因となるCO₂削減に貢献する太陽光や風力等自然由来の電気に切り替えませんか。

登録期間 1/7(金)～4/28(木)

参加登録など詳細はホームページをご覧ください。

<https://group-buy.jp/energy/osaka/home>

☎大阪 EE電事務局 ☎0120-457-200
(平日10:00～18:00)



募集 体育協会がスポーツ功労者表彰・ スポーツ表彰を行います

次に該当する個人・団体は申請してください。

スポーツ功労者表彰

▷市体育協会に加盟していて、令和3年3/31現在通算30年以上にわたり団体の発展に貢献しその功労が認められる人

▷協会および団体等の発展に特に顕著な功労があったと認められる人

※過去に体育協会から表彰された人は除く。

申請に必要なもの 推薦書(社会教育課で配布)

スポーツ表彰

▷令和3年4/1～4年3/31に行われた大会の成績

▷大阪府大会は優勝の成績、近畿・西日本・全国大会は個人で3位以上、団体で準優勝以上の成績

▷各連盟の代表として参加した大会で、上部団体が主催する大会であること

申請に必要なもの 推薦書(社会教育課で配布)、

賞状の写し、大会要項、団体表彰の場合は名簿

申込・☎2/9(水)17:00までに必要書類を添えて

社会教育課 ☎892-7721

※申込後、選考を行った上で、表彰についての決定通知書を送ります。

求人 会計年度任用職員募集 (延長保育時間保育士等)

勤務内容 保育補助業務

募集人数 各園3人程度

対象 保育士資格・幼稚園教諭免許の所持者または保育士資格のみの所持者

勤務時間

▷月～金曜日7:30～9:00(うち60～90分)

▷月～金曜日17:00～18:30(うち60～90分)

▷土曜日9:00～19:00(うち4～7時間)

※時間帯は相談に応じます。

勤務場所 市内の市立認定こども園

時給 1,151円(条件を満たす場合、賞与あり)

☎こども園課 ☎893-6407

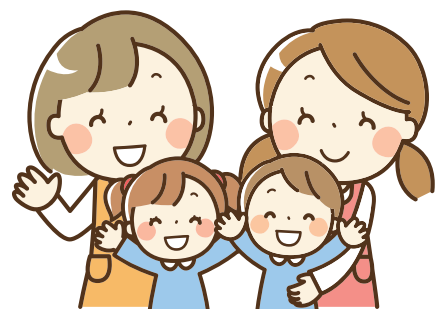

募集

求人 会計年度任用職員募集(保育士)

令和4年4月から勤務する人を募集します。

勤務内容 保育補助業務

募集人数 5人程度

対象 保育士資格・幼稚園教諭免許の所持者

勤務時間

▷月～金曜日 8:45～17:00

▷土曜日(月1回) 9:00～13:00(または13:00～17:00)

勤務場所 市内の市立認定こども園

時給 1,040円(別途賞与あり)

☎ こども園課 ☎893-6407

福祉 障がい者地域生活支援事業者

令和4年度から3年間の業務委託事業者を公募します。

対象

▷障がい者相談支援事業:3事業者

▷地域活動支援センターI型事業:1事業者

詳細は市ホームページをご覧ください。

申込書の配布 障がい福祉課、ホームページ

申込・☎ 1/13(木)～31(月)〈必着〉までに持参・郵送

で障がい福祉課

〒576-0034 天野が原町5-5-1

☎893-6400

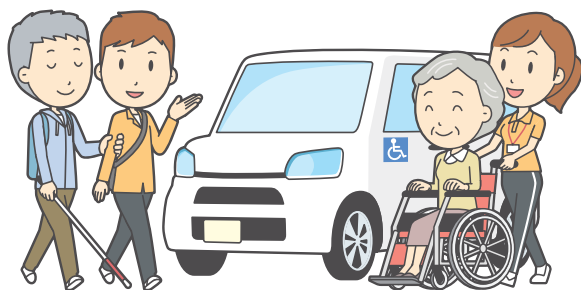

お知らせ

防災 旧規格の消火器は速やかに交換を

消防法令に基づいて消火器の設置が義務付けられている建物等で、2011年1/1の規格省令改正により既に型式が失効している消火器を継続的に設置できるのは2021年12/31までです。2022年以降は、型式が失効した消火器は認められませんので、速やかに交換・リサイクルをしてください。

消火器に記載されている製造年が2012年以降のものは旧規格消火器ではありません。

新規格の消火器の本体には「設計標準使用期限」が書かれています。書かれていない消火器は旧規格です。家庭に自主的に設置されている消火器は、消防法令上の交換義務はありませんが、使用期限内での交換を推奨します。

不要の消火器は廃棄の窓口となる「特定窓口」(消火器販売店等)または「指定引取場所」(メーカー営業所等)へお持ちください。お近くの窓口は消火器リサイクル推進センターのホームページまたは電話(☎03-5829-6773)で確認できます。

☎ 消防本部予防課 ☎892-0012

くらし 犬・猫のふん・尿の後始末はできていますか

犬・猫を飼う上で他人に迷惑をかけることは大切なモラルです。犬を散歩に連れて行くときには、ふんを回収するためのスコップやビニール袋、尿を洗い流すための水を持参し後始末をしましょう。猫は、室内で飼育するなどの配慮も必要です。地域に迷惑をかける猫を増やさないためにも、野良猫へむやみにエサを与えないでください。

啓発看板を配布しています

市では犬や猫のふん・尿に迷惑している人へ啓発看板を配布しています。

☎ 環境衛生課 ☎892-0121

新型コロナウイルス対策のため、催し等の開催を中止・延期する可能性があります。
また、催し等に参加する場合も、事前検温、マスク着用、身体的距離確保等の配慮をお願いします。

選挙 第49回衆議院議員総選挙結果

10/31に行われた交野市での選挙の結果をお知らせします。

投票結果

選挙区分	小選挙区	比例代表
当日有権者数	64,689人	
投票者数	41,411人	41,404人
投票率	64.02%	64.00%
有効投票数	40,586票	40,653票

開票結果

	当選	候補者氏名 (所属党派)	得票数
小選挙区	当	なかつか ひろし 中司 宏 (日本維新の会)	16,760票
		さとろ 佐藤 ゆかり (自由民主党)	12,115票
		ひらの ひろふみ 平野 博文 (立憲民主党)	11,711票

	政党等名称	得票数
比例代表	れいわ新選組	959票
	国民民主党	898,918票
	立憲民主党	4,882,081票
	社会民主党	351票
	公明党	5,840票
	自由民主党	8,117票
	日本共産党	2,972票
	日本維新の会	16,203票
	NHKと裁判してる党 弁護士法72条違反で	430票

☎ 選挙管理委員会事務局 ☎ 892-0121

仕事 ハローワーク「求職者マイページ」をご利用ください

「求職者マイページ」を開設すると、全国のハローワークで受け付けた数十万件の求人がスマートフォンや自宅のパソコンで検索できます。

詳細はホームページをご覧ください。

※開設には、ハローワークへの来所が必要です。

<https://www.hellowork.mhlw.go.jp/>

☎ ハローワーク枚方 ☎ 841-3363
(部門コード41#)

図書 図書館(室)の臨時休館(室)

蔵書点検のため次のとおり休館(室)します。

倉治図書館、第1児童センターこども図書室

1/18(火)～23(日)

青年の家図書室、星田会館図書室

1/25(火)～30(日)

☎ 倉治図書館 ☎ 891-1825、青年の家図書室
☎ 893-4881

くらし STOP!!いたずら110番

1/10は110番の日です。110番は、事件・事故の緊急通報電話で、虚偽の110番通報は犯罪となります。緊急ではない相談・要望は、警察相談電話「#9110」をご利用ください。

☎ 交野警察署 ☎ 891-1234



健康 後期高齢者医療健康診査・歯科健診は受診しましたか



毎年4月下旬～5月上旬に、被保険者(年度中75歳になる人は誕生月の翌月)に後期高齢者医療広域連合から「健康診査受診券」と「歯科健診のお知らせ」を送っています。指定された医療機関で1年に1回無料で受診できます。ぜひ受診してください。

受診に必要なもの

健康診査:受診券、健康保険証

歯科健診:健康保険証

※事前に医療機関へ実施状況等を問い合わせから受診してください。

※6か月以上の入院、施設に入所・入居している人は対象外となります。

人間ドック受診費用の一部助成

被保険者が、人間ドックを受診した場合、費用の一部を助成(年度中1回)しています。助成には申請が必要です。領収書や報告書等を大切に保管してください。

助成額 上限2万6,000円

申請に必要なもの 人間ドックの領収書、検査結果

報告書の写し、健康保険証、口座情報の分かるもの

申請窓口 医療保険課

☎ 医療保険課 ☎ 892-0121、大阪府後期高齢者医療広域連合事務局 ☎ 06-4790-2031

お知らせ

健康 特定健診



日時 ①1/19(水)午前
②1/17(月)午後、3/23(水)午前、25(金)午後、
31(木)午前

※受付時間は後日案内します。

場所 ①倉治公民館②市役所別館

対象 市国民健康保険加入の40歳以上

費用 500円 定員 各50人

申込・問 医療保険課 ☎892-0121



健康 市民健(検)診を受け忘れていませんか



市内の実施医療機関での個別健診は1月末まで、結核予防会大阪複十字病院での集団健(検)診は3月末までが受診期間となります。年度末は大変混み合います。今年度の受診がまだの方は、早めにお申し込みください。

内容 特定健診(国保加入者のみ)、ぴちぴち健診、各がん検診(胃・肺・大腸・前立腺・乳・子宮頸)、肝炎ウイルス検診、結核検診

※胃がん検診受診者のみ、胃リスク検診が受診可能です。

※乳がん・子宮頸がん(2年に1回)以外は全て年度内1回の受診です。

※肝炎ウイルス検診、胃リスク検診は過去に受けたことがない人が対象です。

※ぴちぴち健診、結核検診は集団検診のみ実施。

※特定健診の個別健(検)診は3月末まで受診可。

※対象・費用は「わが家の健康管理」参照。

申込 個別健診は各実施医療機関へ電話、集団健(検)診は結核予防会大阪複十字病院(健診係☎821-3888)

問 健康増進課 ☎893-6405

保健所 保健所だより

▷骨髄ドナー登録(無料・予約制)

日時 第1・3月曜日9:30

▷結核・指定難病・小児慢性特定疾病等の相談(随時、予約制)

▷HIV・梅毒即日検査(無料・結果は即日、要確認検査の場合は1週間後。希望者には梅毒即日検査も実施)

日時 第1・3月曜日9:30～10:15

※新型コロナ対策のため変更の可能性あり。

▷こころの健康相談(予約制)

統合失調症、うつ病、依存症(アルコール、薬物、ギャンブル等)などの精神的な病気、ひきこもり等

▷医療機関等に関する相談

日時 毎週月～金曜日(祝日を除く)

9:15～12:15、13:00～16:00

▷飲料水(井戸水)等の検査(有料)・検便(腸内細菌)(有料)・ぎょう虫卵検査(有料・予約制)

日時 1/11・25(水)9:30～11:30

問 ▷肝炎、骨髄ドナー、指定難病等(母子・難病)

☎878-1042

▷HIV、結核等(感染症)☎878-1090

▷こころの健康相談(精神)☎878-2477

▷医療相談(総務)☎878-1021

▷飲料水等の検査 茨木保健所検査課

☎072-620-6706

※犬、猫の相談は、「大阪府動物愛護管理センター 四條畷支所」☎862-2170

健康コラム

ドライマウス(口腔乾燥症)

唾液の分泌量が減り、口が乾いた状態をドライマウスといいます。ドライマウスになると舌がヒリヒリしたり、パンなどの乾いた食品が食べにくくなったり、また口臭や唾液が粘つき、むし歯や歯周病も悪化させる場合があります。

普段、呼吸は主に鼻で行いますが、新型コロナの流行のためマスクを着用することが多く、息苦しさを補うため口呼吸となりドライマウスの人が増えていると言われています。また、軟らかい食品によるかむ回数の減少や薬の副作用、加齢による唾液腺の萎縮も原因となる場合があります。

症状の改善には、しっかりかんで食べることを意識し、唾液腺のマッサージや水分を多く取ることを心掛けましょう。

また、多種類の薬を服用されている場合は、かかりつけの医師、薬剤師にご相談ください。

11/18 小・中学校に
テレビ会議システムを寄贈

交野ロータリークラブから天の川学園（第四中学校区）の4校（岩船小学校、藤が尾小学校、私市小学校、第四中学校）にテレビ会議システムが寄贈され、11/18に贈呈式が行われました。

テレビ会議システムは平成30年度から順次校区ごとに寄贈をされており、今年度交野市内全14校に設置されました。今後も学校間の連携をさらに深め、小中一貫教育の推進に役立てていきます。



11/20 市制50周年記念事業
「防災セミナー」を開催

ゆうゆうセンターで「防災セミナー～地域の防災力向上をめざして～」を開催しました。自主防災組織や災害ボランティア等、防災に関係する地域の方々に参加され、今後の災害の備えを学びました。



11/21 自然の材料でリース作り
市役所別館 自然を学ぼうシリーズ

木のつる、まつぼっくり、南天や杉の葉を使ったりリース作りに、13人の市民が参加しました。参加者のみなさんは用意された材料を使い、楽しそうな表情で思い思いの作品を作りました。完成したリースはどれも個性があり、すてきな作品に仕上がっていました。



11/27 多くの人が買い物を楽しむ
いきいきランド交野
第44回交野市農業まつり

会場には農産物や加工品、お花等が所せましと並べられ、特にきれいなお花は参加者の目を楽しませていました。

新型コロナウイルス感染者数も落ち着きを見せている中、このお祭りを待ち望んでいた多くの人たちが訪れていました。





子育て通信

参加費の記載がない場合は、全て無料です。対象は原則、未就園児です。

●交野市立地域子育て支援センター ☎810-8270 ※全ての申し込みは、電話にて9:30～です。

遊戯室・お庭の開放	月～金曜日① 10:00～12:00 ② 14:30～16:30	2部制。予約優先・人数制限あり。前日～当日受付。水曜日のみ1歳6か月まで。12/29～1/3はお休み。	
たまたま箱	1/17(月) 10:30～11:00	「パネルシアター」。何が始まるかな？お楽しみに♪ 〈要申込〉1/4(火)～	
	2/1(火) 10:30～11:00	「節分あそび」。おにはそと～ふくはうち～。 〈要申込〉1/20(木)～	
マタニティヨガ	1/19(水) 10:00～11:30	開催日現在、妊娠20週以降で医師・助産師の許可を得た人、切迫早産の兆候がない人。子どもの入室はできません。〈要申込〉1/4(火)～18(火)	
子育て講座	1/24(月) 10:30～11:30	「卒乳・断乳について」。講師：助産師。〈要申込〉1/4(火)～	
育児相談会	1/25(火) 10:30～11:30	「子育て家庭のマネー講座」。講師：近畿財務局。 〈要申込〉1/4(火)～	
わくわくランド	こりす組	2/9(水) 10:00～11:00	3か月～9か月
	うさぎ組	2/10(木) 10:00～10:45	10か月～1歳3か月
	こあら組	2/15(火) 10:00～10:45	1歳4か月～1歳11か月
	らいおん組	2/18(金) 10:00～10:45	2歳～
		〈要申込〉1/20(木)～	

●ぽらりすひろば ☎893-1414 第1児童センター1階 子育て支援室 ※駐車場に限りがあります。

お部屋の開放	火～土曜日 ① 10:00～12:00 ② 14:30～16:30	2部制。予約優先・人数制限あり。前日～当日受付。0歳～3歳。プレママ&パパもどうぞ。祝日と第1児童センター休館日、12/28～1/5はお休み。
おしゃべり会	1/12(水) 10:30～	「ことしこそは…」。定員6組。
ゆなさんのベビーマッサージ	1/18(火) 10:30～	定員6組。持ち物：バスタオル。〈要申込〉1/7(金)～
ヨガ	1/21(金) 10:30～	「寒い時こそ胸を開いて『呼吸力』アップしましょう♪」。定員6組。〈要申込〉1/14(金)～
つくってあそぼ	1/26(水) 10:30～	「パズルにお絵描きしよっ♪」。定員6組。

●星田地域子育て支援センター ☎860-7193 星田こども園内

お部屋の開放	月～金曜日① 9:00～11:00 ② 13:00～15:00	2部制。予約優先・人数制限あり。前日～当日受付。金曜日のみ1歳6か月まで。土日祝日・星田こども園休園日、12/29～1/3はお休み。
子育て講座	1/18(火) 10:00～11:00	「小麦粉粘土で遊ぼう」。開催日当日満2歳以上。先着5組。〈要申込〉1/4(火)～
	1/27(木) 10:00～11:00	「絵本の読み聞かせ」。先着5組。〈要申込〉1/13(木)～
親子戸外遊び(園庭開放)	1/24(月) 10:00～11:30	定員15組。〈要申込〉1/11(火)～当日
	2/7(月)・21(月) 10:00～11:30	先着各15組。〈要申込〉1/25(火)～当日

●つどいの広場(子育て支援課) ☎893-6406 ゆうゆうセンター3階運動療法室

お部屋の開放	水・金・土曜日 ① 10:00～12:00〈要申込〉 ② 14:00～16:00	2部制。予約優先・人数制限あり。前日～当日受付。0歳～おおむね3歳。祝日、ゆうゆうセンター休館日、12/29～1/4はお休み。
リズム遊び	1/19(水)・21(金)・22(土) ① 11:00～② 15:00～	〈①は要申込〉前日または当日。
節分のお絵描き	1/26(水)・28(金) ① 11:00～② 15:00～	〈①は要申込〉前日または当日。
保育付き講座	2/9(水) 10:30～11:30	「ミニマネー講座～つみたてNISA・iDeCo編～」。参加方法：①保育付き(1歳以上・定員あり)②Zoom③つどいの広場。〈要申込〉①②1/4(火)～2/2(水)③1/4(火)～当日。電話か来所。②は名前と電話番号をメールで申し込み。☐ kosodate@city.katano.osaka.jp (URL・ID・パスワード申込後送付)



新型コロナウイルス感染防止対策のため、催し等の開催を中止・延期等をする可能性があります。また、催し等に参加する場合は、検温等、事前の体調チェックやマスク着用等の配慮をお願いします。

●一時預かり保育 ※事前に登録が必要です。詳細は各施設。

※本人や家族がPCR検査を受けることになった場合、陰性が確認されるまで利用をお控えください。

認定こども園 交野保育園 ☎891-6203	半日2,000円 1日3,000円 ※食事代含む	市内在住の6か月～就学前
星田こども園 ☎891-1793		
星の子ルーム ☎893-6408		

●病児保育 交野病院 ☎891-0331 ※受入れ基準は、交野病院ホームページをご覧ください。

交野病院内 病児保育室ふたば	月～金曜日 8:00～18:00 土曜日 8:00～13:00	半日1,000円 1日2,000円 保護者が働いている1歳～小学4年生
-------------------	------------------------------------	--

●園庭・室内開放・イベント ※対象は原則、未就園児と保護者です。

あさひ認定こども園 ☎892-0206	<園庭> 1/18(火) 9:30～11:00 <室内> 1/13(木) 9:30～11:00	園庭開放は雨天中止。 保育ではありません。駐車場はありません。
くらやま認定こども園 ☎892-8433	<園庭> 1/11(火) 9:30～11:00 <室内> 1/14(金) 9:30～11:00	
あまたのみや ちどりこども園 ☎892-1351	<園庭> 1/12(水) 10:00～11:00 <室内> 1/6(木) 10:00～11:00	園庭開放は雨天中止。駐車場あり。
開智幼稚園 ☎892-3488	<園庭・室内> 1/12(水)・26(水) 10:50～11:40	2017年4/2～2019年4/1生まれ。 登録時に1,000円が必要です。
ほしのまち保育園 ☎396-9140	<親子de遊ぼう> 1/9・30(日) 1～2歳: 10:00～10:45 3～5歳: 11:00～11:45	「親子リトミック」と「親子体操」で、親子が触れ合うイベント。定員各8組。〈要申込〉電話にて
	<子育て家庭Café de相談> 1/15(土) 14:00～16:00	お茶を飲みながら、子育ての悩みなどカフェ感覚でお話しませんか？ 内容: ①未就学児対象の「子育て全般について」 ②未成年の子ども対象の「子育て家庭の法務相談」。担当: ①保育士②行政書士。時間: 1人45分。 〈要申込〉電話またはホームページ
ほしだ幼稚園 ☎891-3856	<園庭開放> 1/18(火) 10:30～11:45	駐車場あり。
認定こども園 交野保育園 ☎891-6203	<いきいき親子体操> 1/18(火) 13:00～13:40	おおむね1歳6か月～。定員6組。 〈要申込〉電話にて。場所: 交野会館2階
	<さくらんぼクラブ> 1/25(火) 13:00～13:40	保育士による室内遊び。場所: 交野会館2階

●乳幼児の健診と相談、教室・講座 健康増進課 ☎893-6405

※対象児または同居のきょうだいが出う学校・園・施設等が休校・休園の場合は参加できません。
また、開催日当日に37.5℃以上の熱や咳等の風邪症状がある人も参加できません。

4か月児健診	2/1(火)	2021年9/11～10/5生まれの乳児に案内を送ります。	持ち物: 母子健康手帳
1歳6か月児健診	2/15(火)	対象者に案内を送ります。1歳6か月児健診は1歳8～9か月前後、3歳6か月児健診は3歳8～9か月前後に送付予定です。	
3歳6か月児健診	2/9(水)		

※密を避けるため人数を制限しています。そのためご案内の時期が通常より遅れる場合があります。



児童書



チャレンジミッケ! 11
ウォルター・ウィック
小学館



クヌギがいる
いまもり みつこ
今森 光彦
岩崎書店

ドラゴン^{はちゅうるい}は^{さとし}爬虫類
川崎 悟司 大和書房

全仮面ライダー完全超百科 決定版
講談社

にほんごをまなぶえほん 1はじめまして・きいてみよう
スーザンももこ 岩崎書店

家守神 1
おおぎやなぎ ちか フレーベル館

一般書



もうひとつの「流転^{るてん}の海」
みやもと てる
宮本 輝
新潮社



笑うマトリョーシカ
はやみ かずまさ
早見 和真
文藝春秋

ふわもこベビーニット 新生児～2歳児
文化出版局 / 編 文化出版局

心理学的に正しい! 人に必ず好かれる言葉づかいの図鑑
宝島社

いのちの政治学
なかじま たけし わかまつ えいすけ
中島 岳志 若松 英輔 集英社クリエイティブ

あなたとなら食べてもいい 食のある7つの風景
ちばや あかね
千早 茜(他) 新潮社

いっしょに読んで「おはなし会で人気の絵本」(2・3歳～).....

ゆき

はたこうしろう / 絵 ひさかたチャイルド

「ゆきやこんこ あられやこんこ」でおなじみの童謡を題材にした絵本です。降り積もる雪の中、はしゃぐ子どもたち。無駄を省いたシンプルな絵がそのはじける笑顔を際立たせます。近年、交野では雪合戦ができるほどの積雪はまれなのではないでしょうか。日常ではなかなかできない体験を子どもたちと共有できることも絵本の楽しさの1つです。歌詞をたどりながら、雪の世界を満喫してください。



今回紹介した本は、図書館(室)に新しく入った本の一部です。この他にも多数あります。読みたい本が見つからない時は、係員にお尋ねください。予約・リクエストも受け付けています。 岡倉治図書館 ☎891-1825、青年の家図書室 ☎893-4881



手話ではなそう

☎ 障がい福祉課 ☎ 893-6400

お正月

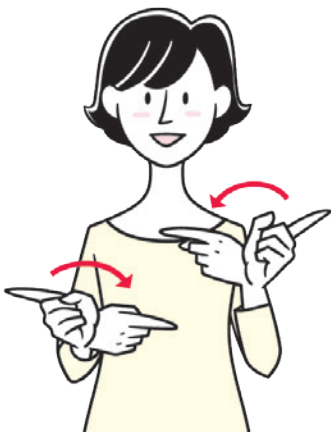

両手の人さし指を寝かせたまま、正面から横向きにします。1月1日、お正月期間を表します。

今年

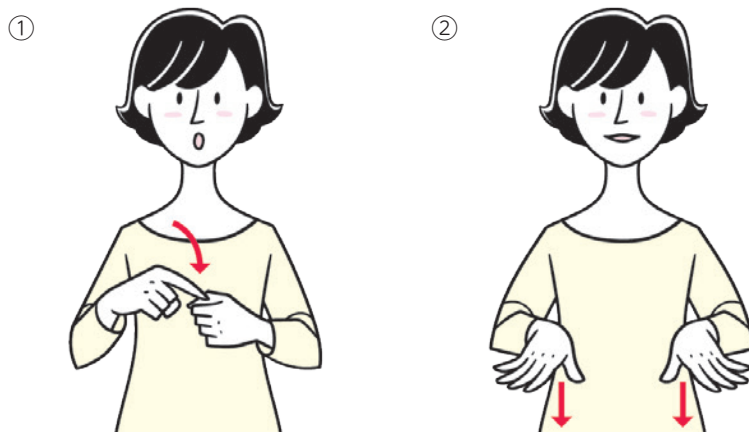

①年 握った拳の親指側に利き手の人さし指を当てます。丸めた手を木の年輪に見立てています。

②今 身体の前で下に向けて開いた両手のひらを少し押し下げます。2回押し下げると「今日」を表します。

いつかは指定登録されたい

文化財予備軍

古文書から見る江戸時代の私部村

私部村は江戸時代、西株(1070石余・^{にししかぶ}畠山領)と東株(512石・元禄7年から小田原藩領)に分かれ、それぞれに村の代表者である庄屋が村の事務を司っていました。一つの村に2人以上の領主がいることを「^{あいきゆう}相給」と呼び、その村ではそれぞれの領主に庄屋が置かれており、庄屋を務めた家が現存していないと、村の全貌を捉えることができません。現在、私部地区には、庄屋を務めた2家が今も残っており、古文書が大切に保管されています。このようなケースはまれです。

当時の村を知る史料、御細帳

今回は、東株の庄屋を務めた家の史料の中から、天明8年(1788)7月13日に作成された「^{ごさいちよう}御細帳下書帳」を紹介します。「御細帳」とは、村から領主に提出した村の概要を記した村の明細帳です。領主に提出する帳簿のため、年貢の負担軽減を狙う村が過少に石高等を記載する場合がありますが、当時の村の状況を大まかに知る有力な史料の1つです。

作物栽培が盛んだった私部村

この史料から当時の畑作に着目します。「^{なたね}菜種子 70石」「^{はだかむぎ}小麦 36石」「裸麦(大麦の一種) 170石」とあり、米以外の作物の栽培が盛んだったことが分かります。「菜種子」は油屋等へ売却されており、主にお金を得るために栽培されていました。また、畑の面積を書き上げた後に、「冬作ハ小麦、夏作ハ綿・大角豆等見合二仕申候、秋作ハ大根仕付申候(冬は小麦、夏は綿・大角豆、秋は大根が植えられ)」とあり、私部村は年間を通して作物が栽培されていたと読み取れます。

「天明八年 御細帳 下書帳」 主な記載内容

村高 512石8斗9升3合(東株のみ)
田の等級ごと反畝高数および分米(石高)
畑の等級ごと反畝高数および分米(石高)
菜種子・小麦・大麦・裸麦の生産の有無 (私部村では大麦のみ生産していない)
新田は無いこと
堂嶋役所までの道のり
相給(西株)の高 1070石余
助郷(人や馬の提供)は無いこと
上げ米(追加税)のこと
百枚割(追加税)のこと
水車1か所
酒屋3軒



「御細帳下書帳」表紙

末尾3行目から「右畑冬作ハ小麦、夏作ハ綿大角豆等見合二仕申候、秋作ハ大根仕付申候」と記載されています。

そうだ、きさいち植物園に行こう！

Let's go to Kisaichi Botanical Garden



2月 ~ 4月



ヤブツバキ

- 沿岸地や山地に生えるツバキ科の常緑高木
- 花は赤色で、花弁は平開しない
- ユキツバキと違い耐寒性がある

2月 ~ 4月



ユキツバキ

- 日本海側の山地に生えるツバキ科の常緑低木
- 花弁はヤブツバキより細くて薄い
- 5～6枚の花弁が水平に開く

2月 ~ 4月



ユキバタツバキ

- ヤブツバキとユキツバキの中間種
- 両種の接触地域に自生する
- 花弁の枚数や形状、色彩等の変異が大きい

2月 ~ 3月



ミスミソウ

- 落葉広葉樹林に生えるキンポウゲ科の多年草
- 白や淡い紫色の1～1.5cmの花を咲かせる
- 雪の中で開花する様子から別名ユキワリソウ

※気象状況により開花時期は前後します。現在の開花状況は植物園までお問い合わせください。

トピックス

美しい花に欠かせぬ冬の手入れ 温帯スイレン

温帯スイレンは、すべての品種が昼咲きで、日本をはじめとした世界中の温帯地域に自生しています。

植物園では毎年1月末～2月頃にその温帯スイレンの植え替えをしています。その方法は、大量の田土を機械を使わずに水で程よく練り、洗浄した鉢に練りこんだ田土と肥料(油かす等)を入れます。そこに新芽を傷つけないように最小限の切り口で割った根茎を植え付けます。根茎の内部は白く、形状はワサビに似ています。プールの掃除をし、最後に鉢ごと水に沈め、植え替えは完了です。

スイレンの休眠期に株の一部を切り分けるため、寒さが厳しい時期の作業となります。6月～10月にかけて長く楽しめる温帯スイレンですが、鉢で育てているため根詰まり*を起こしやすく、美しい花を咲かせるためには寒い時期の手入れが欠かせません。

※根詰まり…鉢の中に根が回っていっぱいになり、伸びる余地がなくなった状態



大阪市立大学附属植物園(愛称:きさいち植物園)

- ☎ 891-2059 ● 交野市私市2000(私市駅徒歩6分)
- HP <https://www.sci.osaka-cu.ac.jp/biol/botan/>
- 開園時間 9:30～16:30(入園は16:00まで) ● 休園日 月曜日(祝休日の場合は開園)
- 入園料 大人350円/中学生以下無料 ● 駐車料 普通車500円/マイクロ1,000円



みなさんからいただいた 塗り絵おりひめちゃん

みなさんからいただいた塗り絵作品です。

幼児～小学生、毎月欠かさず投稿してくれる人、デイサービス利用者のみなさんなど、いろいろな人たちからの投稿です。塗り絵の投稿は郵送だけでなく、写真を撮ってそのデータを送る方法でもOKです。

✉kouhou@city.katano.osaka.jp

ホームページには、他にもみなさんからの作品を掲載していますので、ぜひご覧ください。QRコードまたは検索サイト「塗り絵おりひめちゃん」で検索してください。

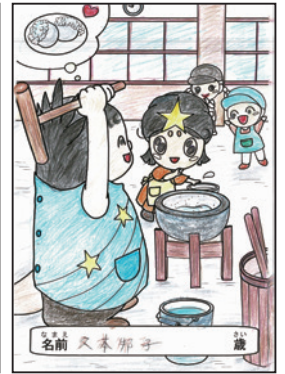

新型コロナウイルス対策のため、催し等の開催を中止・延期する可能性があります。また、催し等に参加する場合も、事前検温、マスク着用、身体的距離確保等の配慮をお願いします。



当コーナーに掲載している内容は市民・団体が主催しています。

仲間募集

童謡歌って元気アップしよう!

懐かしい童謡を歌ってリフレッシュ。お気軽に。毎月第4月曜13:00～14:15。いきいきランド交野。月1,000円。
 問 小澤 ☎090-7103-4793

将棋が好きな人募集

将棋の強い人より将棋が好きな人を募集します。毎月第1・3木曜13:00～16:00。松塚ふれあい館別館。月1,500円(4～9月)、1,000円(10～3月)。
 問 大沼 ☎810-2866

小学生バレーボール部員大募集

男女大歓迎。随時見学OK。毎週土・日曜。藤が尾小学校ほか。小学生対象。月2,000円。
 問 橋野 ☎090-8160-7241

交野陶芸研究会・吉向窯

初心者にも最適な陶芸教室です。見学歓迎。毎月第2日曜13:00～15:00。青年の家。年1万円。
 問 梅名 ☎080-3130-7242



語学教室会員募集

国際交流や海外旅行に役立つ語学力習得・向上。毎週1回(コースにより異なる)。交野会館。小学生以上対象。入会1,000円。年4万円～。
 問 澤村 ☎894-1113

仲間募集

初心者から経験者まで、簡化・剣・総合・楊式。毎週火・水曜13:30～15:00、金曜①10:00～12:00②19:00～21:00。武道館・星田西体育施設・いきいきランド交野。入会1,000円。月2,000円。
 問 松田 ☎891-1791



交野自然農法同好会

無農薬で安心・安全な野菜づくりを目指す。毎月第2土曜9:30～12:00。ゆうゆうセンターほか。年3,000円。
 問 高田 ☎090-5804-3602

催し

体育リトミックぴょんぐりら

保育士と一緒に音楽、体育知育遊びを楽しむ。毎月第2・4金曜①9:45～10:45②10:45～11:45。青年の家。①2歳以上②2歳未満対象。1回500円。
 問 坂本 ☎090-9091-5621



カリスゆったりストレッチ体操

イスとタオルで姿勢と体のゆがみ矯正。毎週月曜10:30～、いきいきランド交野。木曜14:00～、青年の家。金曜10:30～、交野会館。各1時間。1回500円(体験無料)。
 問 ペレイラ美起 ☎090-9612-2154

俳句

交野俳句会

盃に名月浮べ飲み干せり

乾涸らびし古寺の魚板や竹の春

金婚のカタログ届く菊日和

秋草にやさしき風や園暮色

菊日和父母に感謝の傘寿かな

秋澄むや山路に響く鐘の音

葉隠れに小さなルビー冬母

里山をあまねく照らし今日の月

息子逝き十一年や秋夕焼

旅立ちの降嫁の朝菊香る

樺道光をまとい落葉舞ふ

一般

床の間や蘭玉飾る砵の指

門松の色の青さのめでたさや

おぼんざい速く比叡の秋の虹

交野山はるかけぶりて初時雨

短歌

赤いべ玉砂利ふんで千歳館

誰が主役かばがはしやいで

水野護

上田常子

松崎幸子

石川淑代

森井富美子

鶴田泰子

千田るり子

池原秀子

紙上よしこ

岡田朱実

中村幸子

伴和美

大西武

近田弘子

土井正臣

鳥文字

歩きたい走りたいねんコロナ禍でも
 秋オンライン交野マラソン
 加藤雅美

川柳

交野川柳会 句題「誘惑」

悪友の誘いに負けて朝帰り

赤い灯は野暮なマスクの捨て処

金儲け上手い話に落とし穴

誘惑に負けないコツは車間距離

誘惑も欲も無縁に日なたほこ

一杯の誘惑に負け千鳥足

今日ぐらいいえやないかと甘い声

止まらない秋刀魚に芋にくりご飯

川柳さくらの会 題「涼しい今年」

つまみ食い涼しい顔でお茶を飲む

いい年になりますようにちんぷい

今年から計画たてないようにする

正月に年の数だけ餅を食う

今年こそ彼女に思いっきりキッス

勝山ちる子

八田朋子

福井隆子

山崎かず子

長崎八重子

村山敦子

村山紀子

藤本克子

長谷川玉枝

世古正二

阪長敏

桑原宏子

加藤仁朗

加藤雅美

投稿はふりがなをつけ(右前含む)、楷書で記載してください。なお、投稿されたものは必ず掲載されるものではありません。次の掲載は4月号です。

心の病を抱えた家族の方々集合

心の病で悩んでいる家族の方々、参加を。1/12(水)13:30～16:00。ゆうゆうセンター。精神障害者の家族対象。無料。

問 雲川 ☎891-0884

歌って元気ルンルン気分

青春歌や親しみやすい歌をみんなで歌って元気に。1/12・26(水)15:15～16:15。青年の家。700円。要予約。

問 福井 ☎090-9699-4658

あしたへ!

発達障がい等気になる人、お話ししませんか。1/20(木)10:00～12:00。いきいきランド交野。発達障がい児等の家族対象。100円。

問 中野 ☎891-9040

交野市消費生活展

身近な事例をパネル展示。食器リサイクルコーナーもあり。1/20(木)～22(土)10:00～16:00。青年の家。無料。

問 代永 ☎090-3357-4089

デジカメ同好会 1月の写真展

個性あるバラエティー豊かな写真を展示します。1/25(火)～30(日)9:30～17:00(最終日は16:00まで)。青年の家。無料。

問 菅野 ☎891-4170



国産材料を使って 味噌づくり

3/23(水)～29(火)10:00～14:00。ゆうゆうセンター。実習3,750円(出来上がり約5kg弱)。材料のみ3,550円(大豆1kg、麴2kg、塩500g)。往復はがきに住所、氏名、電話番号、口数、実習または材料を記入し、1/25(火)〈消印有効〉までに〒576-0065向井田1-37-4(代永方)。

問 代永 ☎090-3357-4089

カウンセラー入門講座・説明会

1/27(木)10:00～11:30、青年の家。2/3(木)①10:00～11:30②19:00～20:30、ラポールひらかた。定員各15人。18歳以上対象。無料。

問 京阪総合カウンセリング交野支所 ☎814-7140

二胡を弾いてみよう

3名様限定募集です。お待ちしております。1/29(土)10:00～11:30。いきいきランド交野。300円。

問 服部 ☎080-1420-9704

和菓子職人になりたい子集まれ!

キンダーキッチン練切2個、利休饅頭8個作成。1/16(日)9:30～11:30。ゆうゆうセンター。小学1年～中学生対象。3,630円。

問 川那辺 ☎090-4904-6187

自己肯定力入門講座

自己肯定感が人生に与える影響とは。1/30(日)10:00～12:00。青年の家。200円。

問 梶田 ☎070-8521-3311

子育てサークルメンバー募集

親子で一緒に楽しみながら遊んで、地域の友達を作りませんか(未就園児が対象)。

- ①仔やぎの会:第3水曜日10:00～12:00 井手之内会館(私市4丁目)
- ②げんきっず・まみい:第3木曜日10:30～12:00 ゆうゆうセンター
- ③お日さまくらぶ:第3火曜日10:00～12:00 ゆうゆうセンター
- ④ピーナッツ双子・三つ子の会(多胎児対象):第4金曜日10:00～12:00 ゆうゆうセンター

詳細はホームページをご確認ください。

<https://sites.google.com/view/katano-twinkle>

問 子育て支援課 ☎893-6406



塗り絵おりひめちゃん

作 泉 麗香



ホームページでA4サイズ版を公開しています。完成した塗り絵を送っていただく、ホームページへの掲載や、イベント等で掲示することがあります。
【申込】〒576-0850-1 秘書広報課広報担当
<https://www.city.katano.osaka.jp/docs/2019030600058/>



交野半世紀

Katano half a century



交野市ホームページ
<https://www.city.katano.osaka.jp/>



かたのスイッチ
<https://katanoswitch.jp/>



人口と世帯(11月末現在) 世帯:33,360世帯
人口:77,335人 男性:40,065人 女性:37,270人



昭和40年代前半、交野町時代のごみ収集の様子です。今は見かけることがなくなりましたが、昭和20年代～30年代ごろを描いた映画やドラマなどによく出てくる「オート三輪」と呼ばれる三輪のダンプカーが何とも時代を感じさせます。

現在は、全国的にパッカー車と呼ばれる車での収集が一般的です。交野のパッカー車は、側面に小学生が描いた絵画をラッピングしており、みなさんから親しまれています。

ごみ収集

