

Katano

広報 かのの

2

February 2022
No. 837

みんなで
子育て

子どもを真ん中に
つながろう



特集 新型コロナワクチンに関するお知らせ

マイナンバーカード そろそろ作りませんか？

新型コロナウイルスワクチン接種に関するお知らせ

※1月15日現在の情報です。今後、国の動向やワクチン供給量等により変更になる可能性があります。

医療従事者等や高齢者の接種時期が前倒しになりました

オミクロン株の感染状況等を踏まえ、国は令和3年12月17日、医療従事者等や高齢者の追加接種(3回目)に関して、「2回目接種後8か月経過」から、次のとおり接種時期を前倒しできる方針を示しました。

区分	国が示す前倒しの接種可能時期
医療従事者等	2回目接種完了後6か月以上経過
高齢者施設等の入所者等	2回目接種完了後6か月以上経過
上記以外の高齢者(65歳以上)	2月1日以降、2回目接種完了後7か月以上経過

国による前倒し方針を受けての交野市の対応

市は、国による接種時期の前倒し方針を受け、次のとおり接種を進めています。今後の感染拡大の抑制や、高齢者をはじめとする重症化リスクの高い人を新型コロナウイルスから守るため、希望者が1日でも早く接種を受けられるよう取り組んでいきます。

医療従事者等

昨年からの接種を進めており、2回目接種完了後6か月経過する人に順次接種券を送付しています。

高齢者施設等の入所者および従事者

各施設・関係機関と連携し、接種可能時期となった人への接種を開始しています。

上記以外の高齢者

国が示す前倒しから、市独自でさらなる前倒しをすることとし、1/24(月)から追加接種を開始しています。

高齢者(65歳以上)への接種券発送スケジュール

2回目接種を完了した高齢者への接種券発送スケジュールは次のとおりです。接種券が届いた人から予約が可能です。今後、64歳以下の人の接種が前倒しになる可能性がありますので、追加接種を希望される高齢者は早めに予約してください。

区分	2回目接種完了日	接種券発送予定	
高齢者(65歳以上)	令和3年	6/25以前	令和4年 1月中に送付済 2/1(火)～ 2/8(火)～ 2回目接種完了日から 6か月経過する頃(順次)
		6/26～7/4	
		7/5～8/31	
		9/1以降	

※上記の接種券発送予定より一週間経過しても接種券が届かない場合はコールセンターまでご連絡ください。

予約サイトで予約

<https://katano-city.vaccine-reservation.jp/> (24時間受付)



【予約サポートコーナー(ゆうゆうセンター1階 休日急病診療所および市役所別館1階で開設)】

開設日 月～金曜日(祝日除く) 10:00～12:00

持ち物 送付物一式(予防接種済証(クリーム色)に記載のID・パスワードが必要です)

※サポートコーナーは、あくまで予約の補助を行うところです。予約を保証するものではありません。

コールセンターで予約

電話番号 0120-052-517 (フリーダイヤル)

受付時間 9:00～18:00 (3/31(木)まで日曜日・祝日も受付)

※電話が集中した場合、一時的につながりにくくなる場合があります。時間をおいておかけ直してください。

集団接種と個別接種で使用するワクチンが異なります

3回目接種に使用するワクチンはファイザー社製ワクチンと武田/モデルナ社製ワクチンの2種類で、初回接種(1・2回目)に使用したワクチンの種類にかかわらず、いずれかのワクチンを接種します。

市は2種類のワクチンを、集団接種と個別接種で分けて使用します。

集団接種(ゆうゆうセンターで接種)	個別接種(市内医療機関で接種)
武田/モデルナ社製ワクチンを使用(2/3(休)から) ※1・2回目接種の半分の量を使用	ファイザー社製ワクチンを使用(一般・かかりつけ医とも) ※1・2回目接種と同じ量を使用

3回目接種の使用ワクチンに関するQ&A

Q 3回目接種を同じワクチン(同種接種)と違うワクチン(交接種)にした場合、効果や副反応に差はありますか。

A 厚生労働省では、交互・同種接種とも抗体価の上昇は良好で、3回目接種をした人の方が、していない人と比べ感染する人や重症化する人が少ないとしています。また、副反応については、交互・同種での発生率に差はなく、それぞれのワクチンの2回目接種と同程度であるとしています。

※リンパ節症(リンパ節の腫れ等)は両ワクチンとも2回目接種より3回目接種の方が多く見られます。

Q 武田/モデルナ社製ワクチンは副反応が強いと聞いていますが大丈夫ですか。また、以前に異物混入があったと報道されていたので心配です。

A 武田/モデルナ社製ワクチンを使用した3回目接種は、1・2回目の半分の量となるため、2回目までの接種と比較して、発熱や疲労などの症状が少ない(リンパ節症除く)ことが報告されています。

異物混入については、現在武田/モデルナ社において製造手順や点検方法の変更等、再発防止措置が実施されています。

Q 武田/モデルナ社製ワクチンは副反応で心筋炎になると聞きましたが大丈夫ですか。

A 副反応による心筋炎や心膜炎は、10代・20代の男性の報告頻度が高い傾向にあります。これは、武田/モデルナ社製に比べ報告頻度は低いものの、ファイザー社製ワクチンにも同様の傾向があります。

反対に高齢者にはこの副反応は少なく、70歳以上に関してはモデルナ社製ワクチンでの心筋炎・心膜炎疑いの報告はありません。

3月以降のさらなる接種時期前倒し

国は1月13日に、3月以降の接種時期について、高齢者を「2回目接種完了後6か月以上経過」、一般(64歳以下)や職域接種を「2回目接種完了後7か月以上経過」に前倒しできる方針を示しました。

市はこの方針を受け、国からのワクチン供給量に応じて順次接種券を送付する準備を進めています。

詳細な送付時期は、ホームページでご確認またはコールセンターまでお問い合わせください。

交野市でのワクチン接種に関する情報やお問い合わせ

交野市ホームページ

交野市 コロナワクチン

検索



交野市新型コロナワクチンコールセンター

☎0120-052-517 (日・祝を除く9:00 ~ 18:00)

※1/23(日)~ 3/31(休)は日・祝も受付。

✉yoyaku@katanocity.jp

聴覚障がい者専用相談窓口(FAX) ☎050-3457-4766

交野市新型コロナウイルスワクチン接種対策室 ☎893-2111

交野市の子育て支援

核家族化が進み、子育て家庭の孤立化、共働き家庭やひとり親家庭の増加等、子どもが育つ環境、子どもを育てる環境が変化しています。

市は、令和2年3月に策定した「第2期交野市子ども・子育て支援事業計画」のテーマに「子どもいっぱい 元気な“かたの”～子育て 子育て 地域の和(なごみ)」を掲げ、地域全体で子どもや子育て家庭の理解を深め、安全で安心して子育てができる環境を整えるとともに、全ての子どもが心豊かに育ち、保護者が喜びや生きがいを感じながら子育てできるまちをめざしています。

その中の「地域ぐるみで豊かな子育て・子育てを支えるまちづくり」地域における支援ネットワークの1つとして今回は、交野市の子育てサークルを紹介します！



みんなで

子どもを



つな

\\ サークル紹介 //

全て会費は無料
(イベント時、別途徴収の場合あり)



げんきっず・まみい

日時: 第3木曜日 10:30 ~ 11:30
場所: ゆうゆうセンター
対象: 未就園児と親



リトミック、ヨガ、人形劇、英語で遊ぼうなど楽しいイベントがあります。お芋掘り、消防署見学など外での活動もあり、プチ遠足気分を味わえます。保護者同士も仲良くなれ、子育て情報など参考になりますよ。お誕生月には子どもの手形を取っています。気軽に見学に来てください。



仔やぎの会

日時: 第3水曜日 10:00 ~ 12:00
場所: 井手之内会館(私市4丁目)
対象: 未就園児と親



子育てサークルに入り最初は緊張しましたが、親子で植物園や公園で遊んだり楽しく過ごしたりしています。近所にお友だちもできました！子育てサークルに参加すると、定期的に会えるので、子どもたちの成長をみんなで共有できます。都合のいい日だけ、気に入った活動の日だけの参加でOKなので、気軽に参加ください。



子育てネットワーク「ティンクル」

「子育てどうせやるなら楽しく一緒にやろうよ!」をテーマに交野市内のサークル、子育て中の親子を応援しているグループです。主な活動はサークルのサポート、「赤ちゃんサロン」「こそだてさーくる たっち」の運営等です。



ティンクル
ホームページ



ティンクル
ブログ

※ブログで各サークルの活動の様子が見られます。



赤ちゃんサロン

赤ちゃん連れで気軽に集まれる場所を提供したいと始めました。おしゃべりをしながら、友だちを作ってください(申込不要)。

日時: 毎月第2木曜日 10:00 ~ 11:30 (出入自由)
場所: ゆうゆうセンター 3階 運動療法室
対象: 3か月頃～1歳前後の赤ちゃんと保護者、妊婦さん、祖父母
費用: 100円(保険料)

子育て



真ん中に

がろう



子育て サークル とは



子育て中の親子が集まって、一緒に遊び・交流するところです。同じくらいの年齢の子どもを持つ保護者ばかりなので、子育ての悩みをお互いに話したり、情報交換したり交流の場になっています。

子育てサークル 合同イベントを開催



秋は運動会、冬はママのリフレッシュイベント、ケーキ作りおもちゃ作り、春にはお別れ会、ヨガやキッズフェスタ等…。親子の希望をもとに活動しています。今年度も3月にお別れ会を予定しています。

サークル説明会

日時：2/18(金) 11:00～

場所：ゆうゆうセンター 3階 運動療法室
(つどいの広場)

※人数制限がありますので、ご予約ください。
申込・子育て支援課 ☎ 893-6406

サークルに入るには？

まずは気軽に見学からはじめてみませんか？

どんなサークルが気になったら♪

子育て支援課へ連絡

子育て支援課から、希望のサークル、連絡先等を聞き、サークルリーダーに伝えます。

Eメールで問い合わせ

「交野市子育てネットワーク“ティンクル”」ホームページ内メールフォームから。

サークルリーダーから連絡

サークル見学へ

子育てサークル活動をしているみなさん、 サークル登録をしませんか？

<条件> 市内で就学前の乳幼児と保護者で構成されているサークル

登録
すると!!

登録したサークルへは、子育て情報の提供や、会場使用の支援等が受けられます。

気軽に子育て支援課までお問い合わせください。

☎ 子育て支援課 ☎ 893-6406

ピーナッツ 双子・三つ子の会



日時：第4金曜日 10:00～12:00

場所：ゆうゆうセンター

対象：交野市および、近隣都市の多胎児親子



初めての出産が双子で分からないことだらけだったのですが、育児など先輩ママに相談できたので気持ちが楽になりました。双子・三つ子を育てていると出てくるエピソードは、面白いくらいに同じことが多い、あるある話で盛り上がり、ホッとします。近所に双子ママがいると心強いです！双子育児グッズのリサイクルもありますよ。多胎児妊娠中のプレママもお待ちしております。



こそだてさーくる たっち

赤ちゃんサロンを卒業した親子や、1歳児頃の親子が、他の子どもたちと育ちあう場所です。人とつながり、地域とつながる、そんな関係ができればと願っています(申込不要)。

日時：毎月第1火曜日 10:00～11:30(出入り自由)

場所：ゆうゆうセンター 3階 運動療法室

対象：1歳頃～未就園児と保護者

費用：無料

マイナンバーカード そろそろ作りませんか？

お手元にマイナンバー（個人番号）の通知カードが届いて5年。交野市では、すでに約4割の人がマイナンバーカードを持っています。

これからもっと便利になるマイナンバーカード、この機会に作りませんか？

また、2/1(火)からカードを申請する人、受け取る人、既にお持ちの人にキャラクターグッズをプレゼントします。

☎ 市民課 ☎ 892-0121

カードの作り方

マイナンバーカードの申請方法は、次の4つの方法から選べます。

イチオシ！ スマートフォン

- ① スマホで顔写真を撮影
- ② スマホで交付申請書等のQRコードを読み取る
- ③ 申請用WEBサイトでメールアドレスを登録
- ④ 申請者専用WEBサイトのURLが届いたら、**顔写真を登録、必要事項を入力**して申請完了

半分近くの人がスマートフォンやパソコンからの申請なんだって！

パソコン

- ① カメラで顔写真を撮影
- ② 申請用WEBサイトでメールアドレスを登録
- ③ 申請者専用WEBサイトのURLが届いたら、**顔写真を登録、必要事項を入力**して申請完了

郵便

- ① 当初送付の交付申請書に必要な事項を記入
- ② **6か月以内**に撮影した顔写真を貼り付ける
- ③ 同封の返信用封筒に入れて郵送し、申請完了

証明用写真機

- ① タッチパネルから「**個人番号カード申請**」を選択
- ② 撮影用の料金を投入して、交付申請書のQRコードを**バーコードリーダーにかざす**
- ③ 画面の案内にしたがって、必要事項を入力
- ④ 画面の案内にしたがって、顔写真を**撮影して送信**し、申請完了

申請して1か月程度で市役所から受け取りのご案内を送ります(交付時来庁方式)。

もしくは必要書類があれば、市役所で申請。1～2か月で本人限定受取郵便で自宅へ郵送(申請時来庁方式)。

マイナンバーカード申請・交付の予約方法



予約優先！ 市役所来庁時は予約をしていれば待たずに受付

予約希望日の45日前から3日前まで予約できます。

予約サイト(24時間) <https://tmnc.task-asp.net/cu/272302/mnr/>

予約専用ダイヤル(平日9:00～17:30) ☎ 0570-048978

申請、受取、予約等については市ホームページを確認または市民課マイナンバーカード係までお問い合わせください。

キャラクターグッズを手に入れよう！

2/1(火)から、交野市に住居登録がある、マイナンバーカードの申請または受取をされる人および既にお持ちの人に、総務省作成のキャラクターグッズを差し上げます(在庫が無くなり次第終了)。

配布場所 市民課マイナンバーカード係 ※既にお持ちの人はマイナンバーカードをご提示ください。

配布物 マイナンバーカードケース、A4クリアファイル、切り抜きシールのうち1点



マイナンバーカードがあるこんな便利

特定健診や薬の
情報をマイナポータル
で閲覧できる

マイナポータルから
e-Taxに連携し、確定
申告が簡単に

就職・転職・引っ越しをしても
健康保険証として
ずっと使える(※)

※健康保険の切り替え手続きは今後も必要
です(会社や市役所での加入・脱退)



1 本人確認とマイナンバーの確認が1枚でできます

おもて

顔写真付き！
対面での身分証明書に！



なりすましはできません。

顔写真入りのため、対面での悪用は
困難です。

うら

ICチップ付き！
オンラインでの身分証明書に！



プライバシー
性の高い個人
情報は入って
いません。

ICチップ部分には、税や年金などの
個人情報は記録
されません。

マイナンバーを
見られても悪用
は困難です。

マイナンバーを利用する
には、顔写真付き身分証明
書などでの本人確認があ
るため、悪用は困難です。

電子証明書を使うため、オンラインでの
利用にはマイナンバーは使われません。

健康保険証として利用できます

(対応している医療機関・薬局のみ)

事前にマイナポータル上で「健康保険証としての申し込み」
が必要です。

コンビニ交付サービス

お近くのコンビニ等で住民票の写し等が取得できます。

確定申告をインターネットで できます(e-Tax)

確定申告書等作成コーナーなら自宅いつでも申告♪

書き方や
計算が分
からない…



自動計算

画面の案内に沿って入力すれ
ば税額まで自動計算

入力が
めんどろ…



自動入力

マイナポータル連携や過去の申
告データを利用して自動入力

会社が
休めない…



自宅から

マイナンバーカードとスマホで
e-Tax！

さらに！ e-Taxなら早期還付されます

新型コロナウイルスの接種証明書 (電子版)をスマートフォンで取得 できます

※マイナンバーカードを読み取れる機種限定

将来的には運転免許証と 一体化(予定)



マイナポイント第2弾について

令和4年1月から5,000円相当のポイント
付与が実施されています。その他のポイント
付与は実施時期・方法は未定ですので、最新
情報はホームページをご覧ください。



マイナンバー
を作ってお得
なポイントを
ゲット！

- マイナンバーカードを新規に取得した人に**最大5,000円相当のポイント**
(既にお持ちで第1弾未申込の人を含む)
- 健康保険証としての申し込みをされた人に**7,500円相当のポイント**
- 公金受取口座を登録された人に**7,500円相当のポイント**

住民税非課税世帯に対する臨時特別給付金

☎ 臨時特別給付金推進室 ☎ 892-0121

新型コロナウイルス感染症の影響が長期化する中、さまざまな困難に直面した人々が速やかに生活・暮らしの支援を受けられるよう、住民税非課税世帯等に対して1世帯10万円の現金を支給します。

対象

①住民税非課税世帯

基準日(令和3年12月10日)現在、世帯全員の令和3年度分の住民税均等割が非課税である世帯
※住民税が課税されている人の扶養親族等のみからなる世帯を除く。

②家計急変世帯

①の対象者以外で、令和3年1月以降、新型コロナウイルス感染症の影響を受けて家計が急変し、世帯全員が住民税非課税世帯と同様の事情にあると認められる世帯

手続き方法

①住民税非課税世帯 2月中旬をめぐり、振込先口座確認書を送付します。

②家計急変世帯 住民税非課税世帯への支給が確定後、申請受付を開始する予定です。

※詳細はホームページをご覧ください。 <https://www.city.katano.osaka.jp/docs/2021122700096/>

制度についてのお問い合わせ

内閣府コールセンター ☎ 0120-526-145 (9:00 ~ 20:00 土・日曜日、祝日を含む)

低所得の子育て世帯に対する子育て世帯生活支援特別給付金

☎ 子育て支援課 ☎ 893-6406

コロナ禍による影響が長期化する中で、子育て世帯の生活支援のための特別給付金を支給します。今年度、支給を受けていない人は申請してください。

ひとり親世帯

対象

①公的年金等を受給しており、児童扶養手当が全額停止となっている人

②新型コロナウイルス感染症の影響を受けて家計が急変する、収入が児童扶養手当を受給している人と同じ水準となっている人

※いずれも児童扶養手当の要件に該当する場合に限りです。

※同給付金のひとり親世帯以外分を受給した人は除きます。

※児童扶養手当が全部停止となっている人も対象となる場合があります。

給付額 児童(※)1人あたり5万円 ※18歳になって最初の3/31までの児童(障がいがある場合は20歳まで)

申請期限 令和4年2月末日まで

ひとり親世帯以外

対象 18歳になって最初の3/31まで(障がいがある場合は20歳まで)の児童の養育者で、次のいずれかに該当する人。ただし、同給付金のひとり親世帯分を受給した人は除きます。

①令和3年度の住民税均等割非課税

②新型コロナウイルス感染症の影響を受けて令和3年1/1以降の家計が急変し、令和3年度の住民税均等割が非課税である人と同様の事情にあると認められる

給付額 児童1人あたり5万円

申込 令和4年2月末日までに必要書類等を市民課または子育て支援課に持参

支給日 申請受付、審査後の翌月末頃振り込み予定 ※詳細は市ホームページをご覧ください。

e-Tax等をご利用ください

確定申告会場は、大変混雑します。感染症予防の観点からも、申告書の作成・送信は、自宅から申告できるe-Taxをぜひご利用ください。

また、申告の相談は、自宅から国税庁ホームページ「タックスアンサー」や「チャットボット」でも可能です。

e-Taxのメリット

- ▷ 税務署に行かずに自宅で申告ができます。
- ▷ 生命保険料控除証明書等は、その記載内容を入力することにより、提出または提示を省略できます。
- ※ 法定申告期限から5年間、税務署から書類の提出または提示を求められることがあります。
- ▷ 確定申告期間中は、24時間利用可能です。※ メンテナンス時間を除きます。

※ 令和3年1月から、マイナポータルを活用して、控除証明書等の必要書類のデータを一括取得し、所得税申告書へ自動入力することが可能となりました。

※ 令和4年1月から、パソコン画面に表示される二次元バーコードをスマートフォンで読み取ることで、ICカードリーダーがなくても、e-Tax送信が可能となりました。

詳細は国税庁ホームページをご覧ください。 <https://www.nta.go.jp>

作成した申告書の提出のみの場合は

市役所別館で受け付けています。入場整理券は不要です。内容の確認はしませんのでご注意ください。

日時 2/2(水)～8(火)(土・日曜日を除く)9:30～16:00

場所 市役所別館1階 ロビー

申告書作成会場

内容	日時	場所
確定申告	2/16(水)～3/15(火) 9:00～17:00(受付16:00まで) ※土・日・祝は休み。 ただし、2/20・27(日)は行います。	枚方税務署 (枚方市大垣内町2-9-9)
事業所得者・不動産所得者のための確定申告	2/24(木)～25(金) 9:30～16:00(受付15:30まで)	北河内府民センター1階 大会議室 (枚方市大垣内町2-15-1)

申告書作成会場来場者へのお願い

- ▷ 会場への入場には「入場整理券」が必要です。配付状況に応じて、早めに相談受付を終了する場合があります。
- ▷ 来場の際は、マスクの着用をお願いします。
- ▷ 咳・発熱等の症状のある人や体調のすぐれない人は、入場をお断りします。
- ▷ 会場内に筆記用具は用意していません。ボールペンや計算器具等をご持参ください。
- ▷ 各会場とも相談会場専用の駐車場がありません。公共交通機関をご利用ください。

入場整理券のオンライン事前発行

枚方税務署の入場整理券は、LINEによるオンラインでの事前発行を行います。

- ① LINEアプリから国税庁LINE公式アカウントを検索し、友だち追加
- ② 「トーク」画面から「相談を申し込む」を選択
- ③ 税務署や来場希望日時を選択
- ④ 内容を確認して「申込」をタップすれば完了、入場時に申込完了画面を提示

市・府民税の申告

☎ 税務室 ☎ 892-0121

令和4年度、市・府民税の申告(令和3年中の所得に基づく申告)の受付を行います。この申告は、課税証明書発行や国民健康保険の算定などの資料にもなります。令和3年中に課税される所得がなかった人でも、必要な場合は申告してください。

※郵送での申告も受け付けます。(〒576-8501〈住所記入不要〉 税務室市民税係)

※所得税の確定申告をした人は市・府民税の申告をする必要はありません。

日時 2/14(月)～3/15(火)9:30～12:00、13:00～16:00(土・日曜日、祝日を除く)

場所 市役所別館3階 小会議室

申告に必要なもの

- ▷市・府民税申告書(申告会場にも用意しています)
- ▷給与や公的年金の源泉徴収票(原本を提出)、収入金額や必要経費が分かる明細書など
- ▷生命保険料や地震保険料の控除証明書、社会保険料(国民年金保険料)控除証明書、医療費の明細書など
- ▷マイナンバー通知カードなどの番号確認書類(本人と扶養親族も必要です)および本人確認書類(運転免許証など)またはマイナンバーカード

令和4年度 スポーツ教室

☎ 社会教育課 ☎ 892-7721

※年齢・学年等はいずれも4月1日現在のものです。

教室名	日時	場所	対象	定員	講師	費用
子ども体育基本動作教室	毎週水曜日 15:30～16:45	第一児童センター	小学1・2年生	20人	すぎもとすすむ 杉本進さん	年間13,200円 (前期4,800円) (後期8,400円)
幼児体育教室A	毎週水曜日 16:05～17:05	青年の家 101号室	年少・年中の幼児	20人	にしぐちちえこ 西口智恵子さん ほか	
幼児体育教室B	毎週水曜日 17:15～18:15		年長の幼児	20人		
親子体育教室	毎週火曜日 10:30～11:30		2歳児とその親	20人		年間26,400円 (前期9,600円) (後期16,800円) ※親1人・子1人
ジュニア体育教室A	毎週土曜日 9:10～10:20		小学1～3年生	30人	すぎもとすすむ 杉本進さん	年間13,200円 (前期4,800円) (後期8,400円)
ジュニア体育教室B	毎週土曜日 10:30～11:40		小学4～6年生	30人		

内容

- ▷子ども体育基本動作教室 器械体操(跳び箱、平均台、マット運動、縄跳び)
- ▷幼児体育教室 マット運動、小さな障害物をクリアするサーキットトレーニング
- ▷親子体育教室 小さな障害物をクリアするサーキットトレーニング
- ▷ジュニア体育教室 器械体操(マット運動・跳び箱)

※ジュニア体育教室は、他の教室に比べ、他の生徒と協力する内容が多くあります。

申込 はがきに①希望教室名②氏名(ふりがな)③郵便番号④住所⑤電話番号⑥年齢(令和4年4/1時点)を記入し、2/15(火)〈消印有効〉までに社会教育課、または直接青年の家窓口へ 〒576-0052 私部2-29-1

注意点

- ▷応募多数の場合は抽選を行います。定員に満たない場合は、申込期限後も随時受け付けます。
- ▷案内は3月下旬に送付します。
- ▷健康に不安がある人や持病を持っている人は、事前に医師の診断・相談を受けた上で、お申し込みください。

みんなの森に木を植えよう!

& 森の恵みでクラフト

【同時開催】

くろんどの森
コンサート



早春のくろんどの森で、木を植えてみんなが楽しみ憩える森をつくりましょう! また、木のおもちゃ作りなど森の恵みでクラフト体験、コンサートをお楽しみいただけます。

日時 3/13(日) 10:00 ~ 15:00 (雨天中止)

※前日 17:00 の気象庁天気予報による降水確率が 60% 以上の場合は中止。

場所 府民の森くろんど園地第 1 キャンプ場

費用 無料

みんなの森に 木を植えよう!

ナラ枯れ被害を受けた森林に、ヤマザクラ、ヤマボウシの苗木を植えます。

時間 11:00 ~ 14:30

定員 先着 50 人

森の恵みで クラフト



木のおもちゃ作りなどを楽しめます。

時間 10:00 ~ 15:00

(材料がなくなり次第終了します)

場所 炊事棟横

定員 先着 50 人

くろんどの

森コンサート



いさか井阪あゆみと楽しい仲間たち(キーボード、フルート、ファゴット)によるコンサート。

時間 10:30 ~ 11:30、
13:00 ~ 14:00



☎ (一財)大阪府みどり公社 ☎ 06-6266-1038

男女共同参画フェスティバル 2022

日時 2/25(金) 13:00 ~ 15:00 (12:00 開場) **場所** ゆうゆうセンター 4階 交流ホール

内容 第1部: 交野市女性活躍推進優良事業者表彰式
第2部: トーク&コンサート やなせなな

定員 200人(先着順。予約制)

費用 無料

申込 2/1(火)から電話またはFAX・Eメール

①住所②氏名③連絡先(電話番号等)④保育の有無(ありの場合は、子どもの年齢も)をお知らせください。

手話通訳・一時保育あり

※一時保育は1~3歳児。先着8人。2/1(火)~10日(休)までに申込み。

申込・☎ 人権と暮らしの相談課

☎ 817-0997 ☎ 817-0998 ✉ kurasi@city.katano.osaka.jp



やなせななさん

交野市LINE公式アカウントを 始めました!

新型コロナウイルスに関する情報や災害等の緊急情報をはじめ、
各種制度やイチオシのイベント情報等をお届けします。

ぜひ「友だち登録」をお願いします。

QRコードで登録

LINEアプリの「友だち追加」で右の
QRコードを読み取ってください。



ID検索で登録

LINEアプリの「友だち追加」で「@katano_city」で検索してください。

☎ 秘書広報課広報担当 ☎ 892-0121



星の里いわふね 第9回和太鼓フェスタ～冬祭～ fuyusai



年に1度の和太鼓の祭典。交野の町に和太鼓の響きを!

日時 2/20(日)12:00開場 12:30開演

費用 一部(学校の部)無料、二部(一般の部)有料
前売り券1,000円(当日券1,500円)

ゲスト出演

にしも ないぼんおど きょうとおにけんばい ぼやし
西馬音内盆踊り、京都鬼剣舞、サエキ囃子、

つえこ たていし らい しのおえ
チェ ジェチョル(杖鼓)・立石 雷(篠笛)

チケット販売 星の里いわふね窓口または電話

☎ 星の里いわふね ☎ 893-3131

市制施行50周年記念事業



モザイクアート 巡回展示 2月は青年の家

みなさんからの投稿写真で作成した特大モザイクアートを巡回展示しています。市制施行50周年PR大使「プラス・マイナス」さんからのメッセージ動画もぜひご覧ください。

期間 2/1(火)～20(日)



メッセージ動画
はこちら



新型コロナウイルス対策のため、催し等の開催を中止・延期する可能性があります。
また、催し等に参加する場合も、事前検温、マスク着用、身体的距離確保等の配慮をお願いします。

event-information

イベント情報

アウトドア

自然 カワセミ観察会

天野川でカワセミや周辺の野鳥を観察します。

日時 2/20(日)9:00～12:00(雨天中止)

集合 私市駅前

コース 大阪市立大学附属植物園前→天野川川岸
→逢合橋付近(解散)

定員 30人(先着) 講師 交野野鳥の会

持ち物 あれば双眼鏡と野鳥図鑑

申込・☎ 2/8(火)から電話でいきものふれあいセンター
☎893-6520

自然 交野山森林公園めぐり

植物観察とごみ拾いをしながら、交野山を登ります。

日時 2/24(木)10:00～13:30(雨天中止)

集合 倉治公園入口付近

コース みはらしの道→交野山山頂→石仏の道→
倉治公園

講師 交野里山ゆうゆう会

持ち物 昼食、飲み物、筆記用具、雨具

☎ 環境衛生課 ☎892-0121

自然 里山ボランティア

竹の伐採など里山の保全活動に参加しませんか。

日時 2/16(水)9:30～12:00(雨天中止)

場所 奄山ふれあいの森(星田9丁目)

定員 5人程度 持ち物 飲み物、タオル、帽子

服装 長袖、長ズボン、作業できる靴

※必要な道具は貸与します。

申込・☎ 2/1(火)から交野みどりネット事務局
☎892-0121

自然 里山保全推進員養成講座

日時 2/19(土)9:00～15:45(雨天時は2/27(日))

集合 倉治公園上拠点地

内容 チェーンソーの使い方と実習、まき割り体験、
講演会(大阪府森林組合代表理事組合長 栗本
修滋さん)

講師 交野里山ゆうゆう会

対象 18歳以上 費用 500円(保険料)

持ち物 昼食、飲み物、筆記用具

服装 作業しやすい服装・靴

申込・☎ 環境衛生課 ☎892-0121

環境 未来の里づくり講座

交野の自然を守り、育てる活動に参加しませんか。

日時 2/27(日)9:30～15:00(雨天中止)

場所 星田ふれあいの森(星田6丁目)

内容 竹林整備(竹の伐採)と道具の使い方等

対象 小学5年生以上の市民

定員 15人(先着) 費用 無料

持ち物 帽子、タオル、飲み物、昼食

服装 長袖、長ズボン、作業できる靴

申込・☎ 2/1(火)から交野みどりネット事務局
☎892-0121



青年の家

健康 体力測定会

筋肉量や体内の水分・タンパク質量、歩行速度・握力・脚力等を測定します。自分の体の状態を知り、体力・健康づくりに役立てましょう。

日時 2/24(木)1部 13:30～14:30
2部 14:30～15:30

場所 青年の家 武道施設

対象 おおむね65歳以上の市民

定員 各部10人(先着) 費用 無料

持ち物 飲み物、上履き

申込・☎ 2/1(火)から高齢介護課 ☎893-6400

青年の家

相談 行政書士による日曜無料相談会

日時 2/20(日)13:00～15:00(要予約)
場所 青年の家2階 206号室
内容 遺言、相続、成年後見、内容証明の作成等
申込・☎ 行政書士会枚方支部 ☎894-3534

いきいきランド交野

スポーツ 親子de運動遊び

さまざまな運動で運動不足解消やストレス発散に。
親子で楽しい時間を過ごしましょう。

日時 2/23(祝)10:30～11:30
場所 いきいきランド交野 サブアリーナ
対象 年中～小学2年生の親子
定員 20組
費用 1,500円
持ち物 飲み物、室内用シューズ
申込 web予約
☎ いきいきランド交野プールフロント
☎894-1187



スポーツ バドミントン交流戦

男子・女子ダブルス(初級・中級)のリーグ戦です。
3試合保証で参加賞あり。各ブロック優勝ペアには景品を用意しています。

日時 3/21(祝)10:00～17:00
場所 いきいきランド交野 メインアリーナ
内容 ラリーポイント制21点3セット、デュースなし
定員 20組(男子・女子ダブルス初級・中級各5組)
費用 1ペア3,000円
持ち物 用具一式
申込 2/1(火)からweb予約
☎ いきいきランド交野総合受付 ☎894-1181



選挙 明るい選挙啓発ポスター展示会

私市小学校と第三中学校から応募のあった、ポスター46点を展示します。

日時 3/2(水)～9(水)
月・水～土曜日:9:30～21:00
日曜日:9:30～17:00
(初日は13:00から、最終日は13:00まで)
場所 いきいきランド交野1階 エントランスホール
☎ 選挙管理委員会事務局 ☎892-0121

ゆうゆうセンター

福祉 認知症キャラバン・メイト養成研修

「認知症サポーター養成講座」の講師役である、「認知症キャラバン・メイト」を募集します。

日時 2/18(金)10:00～17:00(9:45受付)
場所 ゆうゆうセンター2階 お年寄り健康教室・体験学習室
対象 市内在住・在学・在勤で、認知症サポーター養成講座の受講経験があり、今後、講座開催に協力(年3回以上)いただける人
※受講後に、全国キャラバン・メイト連絡協議会への登録必須。

定員 30人 費用 無料
持ち物 昼食、筆記用具
申込・☎ 2/10(木)までに地域包括支援センター
☎893-6426



新型コロナウイルス対策のため、催し等の開催を中止・延期する可能性があります。
また、催し等に参加する場合も、事前検温、マスク着用、身体的距離確保等の配慮をお願いします。

福祉 本人ミーティング

認知症やMCI(軽度認知障害)の本人同士が集い、思いや悩み等を語り合う場です。

日時 2/24(木)13:30～15:30(13:15受付)

場所 ゆうゆうセンター3階 学びの部屋

対象 認知症やMCI(軽度認知障害)の本人

※家族等の付き添い可

定員 15人程度

費用 無料

申込・問 2/17(木)までに地域包括支援センター
☎893-6426

健康 頭の元気度チェック

脳(認知)機能をチェックし、頭の健康づくりに役立てます。

対象 認知症の診断および治療を受けていない市民

①ゆうゆうセンター(対面) ※Eメール申込み不可

タッチパネルで簡易な認知機能チェックと頭の健康づくりにつながるアドバイスを行います。

日時 2/21(月)13:30～15:30(うち30分間)

場所 ゆうゆうセンター1階 審査会室

対象 65歳以上

定員 8人(先着)

申込 2/1(火)から高齢介護課 ☎893-6409

②電話(対話)

申込後、受検証を送りますので、指定のコールセンターまで電話をかけて検査(10分程度)を受けてください。受検後、おおむね3週間以内に郵送で結果を送ります。

対象 40歳以上の人

定員 500人(先着)

申込・問 2/28(月)までに電話・Eメールで高齢介護課
☎893-6409

✉kaigo@city.katano.osaka.jp

(件名は「頭の元気度チェック申し込み」、本文に郵便番号、住所、氏名、電話番号、年齢を記入)

福祉 交野市障がい者日中活動系サービス事業所連絡会のふれあいバザー

市内の障がい者通所施設で作ったお菓子や手作り品などを販売します。

日時 2/8(火)10:00～14:00

場所 ゆうゆうセンター1階 ロビー

問 障がい福祉課 ☎893-6400

その他施設(市内)

子育て めいぐるみおとまり会

お気に入りのめいぐるみと一緒におはなし会に参加しませんか。おはなし会の後、めいぐるみは図書館でお泊まりします。

日時 2/13(日)16:30(16:00受付):めいぐるみと一緒に
おはなし会。15(火)13:00～17:00:めいぐるみのお迎え、
写真プレゼント

場所 倉治図書館2階 視聴覚室

対象 両日とも参加できる年少から小学1年生の親子

定員 10組(先着)※初参加優先

持ち物 めいぐるみ1体

申込・問 2/1(火)13:00～6(日)までに倉治図書館
☎891-1825

展示 ちょっと昔のおひなさま

市民のみなさんから寄贈していただいたひな人形を展示します。

日時 2/2(水)～3/27(日) ※月・火曜日は休館

場所 教育文化会館内 歴史民俗資料展示室

費用 無料

問 社会教育課文化財係 ☎893-8111



その他施設(市内)

文化 ブンブン劇場

日時 2/6(日) 14:00～15:00
場所 倉治図書館2階 視聴覚室
内容 劇団「おい〜で」による人形劇「トッピーとルイ」、うたあそびほか
定員 30人(先着) 費用 無料
申込 当日13:30から整理券配布
☎ 倉治図書館 ☎891-1825

健康 元気アップ体操クラブ



健康づくりに役立つ市オリジナルの体操です。

- ①星田会館 体育館
2/2・16(水) 13:30～14:15 定員 60人
- ②青年の家 武道施設
2/10(木) 定員 各部50人
1部:13:30～14:15 2部:14:30～15:15
- ③いきいきランド交野 2階サブアリーナ
2/25(金) 10:30～11:15 定員 60人

対象 おおむね65歳以上の市民
費用 無料

持ち物 飲み物、上履き、①は靴を入れる袋

申込 直接会場(15分前から受付)

☎ 高齢介護課 ☎893-6400



福祉 ICTサポーター登録のためのスマホ講習会・説明会

ICT講座等のサポーターを募集します。

日時 2/24(木) 13:30～16:00
場所 ボランティアセンター2階 活動室
対象 市内と周辺在住・在勤・在学者
定員 5人(要申込)
費用 無料
申込・☎ ボランティアセンター ☎894-3737



環境 資源になるとゴミが減る！～リサイクルと資源ゴミの話～

上手に捨てて、上手に減らす、今さら聞けないゴミの捨て方をお話しします。参加者にはエコバッグのプレゼントあり。

日時 3/7(月) 10:00～12:00 (9:45受付)
場所 市役所別館 3階中会議室
対象 市民
定員 25人(先着) 費用 無料
持ち物 筆記用具
申込・☎ 2/1(火)から交野みどりネット事務局
☎892-0121

その他施設(市外)

消防 甲種防火管理新規講習会

消防法令により防火管理者の選任が必要な事業所で、異動などにより防火管理者が不在となる場合には、必ず受講してください。

日時 3/17(木)・18(金)
場所 枚方寝屋川消防組合消防本部5階 多目的ホール
対象 市内在住・在勤の防火管理資格取得希望者
定員 3人(先着) 費用 4,000円
持ち物 甲種防火管理新規講習受講申込書兼受講票
申込・☎ 2/21(月)～25(金)に消防本部予防課
☎892-0012

仕事 起業について学べるセミナー【副業#2】

日時 2/26(土) 14:00～16:00
場所 枚方T-SITE4階 イベントスペース
講師 ミライズ いまいでけい miiRise(株) 今出圭さん
定員 40人(先着) 費用 無料
申込・☎ 北大阪商工会議所 ☎843-5154

オンライン

子育て Zoomで子育て講演会

日時 3/7(月) 10:30～11:30
内容 「ママ・パパのハッピースタディーズ～幸せな子育て・自分育てをしよう～」
講師 ヒール HEALホリスティック教育実践研究所所長 金香百合さん
定員 30人
申込・☎ 3/3(木)までにEメールでぽりすひろば
✉ polaris05katano@gmail.com (Zoom専用メール)
申し込み後、IDとパスワードを送ります。
☎893-1414

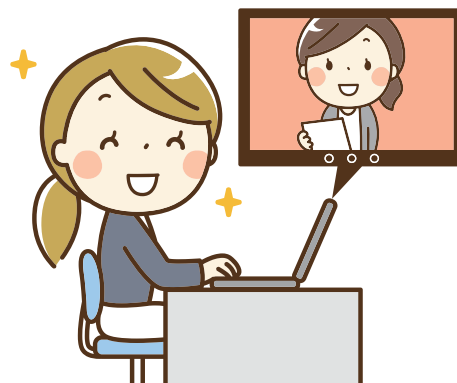

notice

お知らせ

制度・業務

教育 市奨学金貸付の申請期限は3月末まで

経済的理由で高校・大学等への就学が困難な人に学費の一部貸付制度を設けています。

※借家・持家別の所得制限があります。

対象 市内に居住の上で住民票を有し、学校教育法に規定する学校に進学または就学中の本人（保護者ではありません）

必要書類

- ▷普通奨学金貸付申請書(市ホームページにも掲載)
- ▷合格通知書
- ▷住民票(世帯全員・全部事項記載分)
- ▷令和3年度(令和2年分)所得証明書(世帯員で扶養に入っていない18歳以上の人全員分)
- ▷世帯が保護者名義の借家(賃貸)に居住の場合、賃貸契約書や家賃決定通知書(府営住宅)等、所在地、貸主、借主、家賃の記載がある書類の写し
- ※借家証明の提出がない場合は持ち家で審査します。
- ▷ひとり親家庭の世帯は、それが分かる書類の写し(ひとり親家庭医療証や児童扶養手当証書等)

貸付額

- ▷高校・高専・支援学校高等部等:在学中年間4万円(特別貸付6万円)
- ▷大学・短大等:在学中年間6万円(特別貸付9万円)
- ※特別貸付は、令和4年度に高校・大学等に進学する人が申請できます。

返還 在籍学校卒業後、奨学生自身による償還(高校生等は月5,000円、大学生等は月1万5,000円程度)

※奨学生が卒業後さらに進学する場合、その在籍期間中は返還猶予となります。別途申請・証明が必要です。

申込・問 学務保健課 ☎810-8011

子育て 児童手当の定例払い

2/15(火)に令和3年10月～4年1月分を支給します。定例払いは、すでに申請(現況届を含む)を済ませ、支給認定された人に支払います。未申請・書類不備等の人には支払いができませんので、心当たりがある場合はお問い合わせください。

児童手当に関するお願い

次に該当する場合は、必ず届け出をしてください。

- ▷出生などで子どもが増えたとき
(出生日の翌日から15日以内)
- ▷転入したとき
(転入日の翌日から15日以内)
- ▷転出したとき
- ▷公務員になったとき、公務員でなくなったとき
- ▷子どもの監護・生計関係がなくなったとき
- ▷生計中心者が変更になったとき
- ▷その他、支給要件に該当しなくなったとき

問 子育て支援課 ☎893-6406



福祉 重度障がい者医療助成

対象 次のいずれかに該当する人

- ①身体障がい者手帳1・2級を持っている
- ②療育手帳Aを持っている
- ③療育手帳B1を持っており、身体障がい者手帳3～6級を持っている
- ④精神障がい者保健福祉手帳1級を持っている
- ⑤難病等の受給者証を持っており、障がい年金(または特別児童扶養手当)1級に該当する

※所得制限があります。助成開始は申請月から。

問 障がい福祉課 ☎893-6400

税・保険・年金

年金 国民年金の保険料前納割引

保険料をまとめて納めると、1か月ごとに納めるより割引になります。

前納期間	1か月	6か月	1年	2年
申込期限	随時	4～9月:2月末 10～翌3月:8月末	2月末	
引落日・立替納付日	毎月末	4～9月:4月末 10～翌3月:10月末	4月末	

前納方法 納付書、口座振替、クレジットカード
納付書での前納が翌々年3月分まで(最大で2年分)の期間に応じた割引での支払いができます。ご利用の際は、年金事務所へお問い合わせください。

申込書の配布 年金事務所窓口、日本年金機構
ホームページ <https://www.nenkin.go.jp/>

申込 枚方年金事務所または口座のある金融機関
(口座振替のみ)

☎ 枚方年金事務所 ☎ 846-5011

ねんきん加入者ダイヤル ☎ 0570-003-004



税 税の障がい者控除

要介護・要支援認定者で、身体障がい者手帳や療育手帳・精神障がい者保健福祉手帳などの交付を受けていない人でも、同等の障がいがあると認定された場合は、所得税や住民税の障がい者控除の対象となることがあります。

次のいずれかに該当し、この控除を受けようと思う人は、まず認定が受けられるかどうかご相談ください。

- ▷常に寝たきりの状態の人
- ▷精神上的の障がい日常生活に支障をきたすような症状・行動があり、意思疎通が困難で介護が必要な人
- ▷大阪府障がい者自立相談支援センターなどの知的障がい者(軽度・中度・重度)判定に準ずる人
- ▷身体障がい者手帳人(1～6級)の障がいに準ずる人

☎ 高齢介護課 ☎ 893-6400

保険 後期高齢者医療高額医療・高額介護合算制度

この制度は、世帯内の後期高齢者医療制度の加入者全員が、対象期間(令和2年8/1～3年7/31)に支払った医療保険と介護保険の自己負担額(高額療養費や高額介護サービス費を受給した後の金額)を合計し、基準額を超えた場合に、その超えた金額を支給するものです。

対象者には、お知らせと支給申請書を郵送しますので、必要事項を記入の上、同封の封筒で返送してください。

なお、お知らせが届かなくても、交野市から直接市外の介護保険施設等に住民票を異動した人や、対象期間中に住所の変更があった人、医療保険が後期高齢者医療保険に変更になった人などは、申請により支給される場合があります。詳細は、お問い合わせください。

☎ 大阪府後期高齢者医療広域連合給付課
☎ 06-4790-2031

税 「税についての作文」優秀作品

税務署と納税貯蓄組合で募集された中学生の「税についての作文」に、交野・枚方・寝屋川から多数の作品が寄せられ、交野市長賞には、堀井芽依さん(一中3年)の作品が選ばれました。

その他の市内の受賞者

納税貯蓄組合大阪府総連合会優秀賞

小森俊介さん(三中3年)
田中優乃さん(二中3年)

大阪府北河内府税事務所長賞

桐谷祐香さん(関西創価中2年)

近畿税理士会枚方支部長賞

福森沙羅さん(二中3年)

※「税についての作文」集を税務室前に置いてあります(数に限りがあります)。

☎ 税務室 ☎ 892-0121

募集

教育 フリースペース安全ボランティア募集

放課後に小学校校庭を開放し自由に遊べるフリースペース事業の安全ボランティアを募集します。

内容 参加児童の受付・安全管理

時間 主に15:00～16:30
(学校・季節により変動あり)

場所 市内各小学校

☎ 青少年育成課 ☎ 892-7721

新型コロナウイルス対策のため、催し等の開催を中止・延期する可能性があります。
また、催し等に参加する場合も、事前検温、マスク着用、身体的距離確保等の配慮をお願いします。

求人 会計年度任用職員登録者募集 (図書館業務補助)

採用の必要があれば、登録者の中から勤務時間などの条件にあった人を採用します。

業務内容 図書館業務の補助

勤務時間 土・日曜日、祝日を含む週1～2回または週2～3回9:00～17:15(原則)

勤務場所 市内の図書館・室

対象 市内または近隣在住で図書館司書の資格保有者(取得予定者含む)

賃金 時給993円～(勤務条件により賞与あり)

登録期間 申込月から12か月目の末日

申込用紙の配布 市内図書館・室、図書館ホームページ

申込 申込書と司書資格証明書(コピー可)を倉治図書館または青年の家図書室に提出

☎ 倉治図書館 ☎891-1825
青年の家図書室 ☎893-4881

お知らせ

傍聴 北河内4市リサイクル施設 組合議会定例会傍聴

日時 2/15(火)14:00～(13:30受付)

場所 北河内4市リサイクルプラザ3階 研修室
(駐車場なし)

定員 5人(先着) **申込** 直接会場

※議事都合で日時等が変更になる場合があります。

詳細はホームページをご覧ください。

<http://kazaguruma.or.jp/>

☎ 同組合事務局 ☎823-2038

人権 2月は北方領土返還運動 全国強調月間です

北方領土は、わが国固有の領土です。しかし、1945年以降、現在もロシアの占拠が続いています。北方領土問題の解決には、粘り強く返還運動を続けていくことが重要です。市は、市民のみなさんにも理解を深めてもらうため、広報・啓発活動に努めています。

☎ 人権と暮らしの相談課 ☎817-0997

環境 2月は生活排水対策推進月間です

川などの汚れは、約8割が日常生活から出る生活排水が原因です。下水道や浄化槽等を利用している家庭でも、処理施設への負担を減らすために次のことを心掛けましょう。

▷食器や鍋は汚れを拭き取ってから洗う

▷みそ汁やスープなどは必要な分だけ作り、食べ残しを排水口に流さない

▷油は使い切る工夫をし、捨てる場合は流しに流さずに新聞紙等に吸い込ませるか、固化化する

▷石けん、洗剤、シャンプーなどは適量を使う

☎ 府事業所指導課水質指導グループ

☎06-6210-9585

申請 マイナンバーカード土・日曜日受付・交付

交付通知書や有効期限通知書を持ち、平日来庁できない人は、手続きにお越しく下さい。また、申請時来庁方式による受け付けも行っていますので、必要な持ち物を確認の上、ご利用ください。

日時 2/5(土)・13(日)・19(土)・27(日)9:00～12:00

※予約優先制。

予約サイト <https://tmnc.task-asp.net/cu/272302/mnr/>

予約電話 ☎0570-048978(平日9:00～17:30)

場所 市役所本館1階 市民課

※必ず本人がお越しく下さい。

※予約は申請・交付のみです。電子証明書
の更新手続き等は予約不要です。

※詳細はホームページまたはお問い合わせください。

☎ 市民課 ☎892-0121

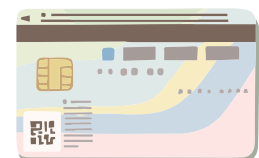
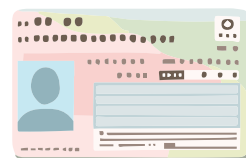

お知らせ

住宅 池田泉州銀行との連携協定を締結しました

住宅ローン「フラット35(地域連携型)」の適用開始に伴い、市内に住む親世帯との同居・近居のための住宅取得や中古住宅の流通促進、空き家等の発生の未然防止など住宅施策に関し、金融機関としての強みを活かしていただけるよう連携協定を締結しました。これにより、利用者に有利な金融商品の提供や空き家に関する相談体制などを充実させ、より移住・定住・永住魅力あふれるまちづくりに努めます。

☎ 都市計画課 ☎ 892-0121



健康 HPVワクチン(子宮頸がん予防ワクチン) 接種勧奨を再開

HPVワクチンは、接種後にワクチンとの因果関係が不明な疼痛等の症状の報告があったことから、積極的な接種勧奨をしていませんでした。しかし、現在はワクチンの有効性、安全性に特段の懸念が認められないことが確認され、接種による有効性が副反応のリスクを明らかに上回ると認められました。これを受け、令和3年11月から接種勧奨が再開しています。

対象 小学校6年生～高校1年生の女子

接種回数 3回 **費用** 無料

※詳細や接種機会を逃した人はホームページをご覧ください。

☎ 健康増進課 ☎ 893-6405

環境 ペットボトル・プラスチック製容器包装の分別にご協力ください

プラスチック製容器包装とは、商品を入れる容器や包んでいる包装のことで、使い捨てライター、CD、CDケースなど商品そのものは、容器包装ではありません。識別マークを参考に、分別にご協力をお願いします。



また、洗っても汚れが取れないものは燃やすごみに出してください。詳細は「交野市ごみ出しマニュアル」をご覧ください。

※間違ってもライター類や小型充電式電池、スプレー類、刃物等を出すと、収集車・中間処理施設の火災や収集作業員のけがなど重大な事故につながるおそれがあります。

☎ 北河内4市リサイクル施設組合事務局 ☎ 892-0121

環境 ヨシ原焼きの降灰にご注意ください

高槻市大字^{うどの}鶴殿から上牧までの淀川河川敷に広がるヨシ群生地で、自然地保存や害虫駆除等を目的に、ヨシ原焼きが行われます。

実施日当日は、風向きによっては交野市内にも灰が舞い落ちる可能性がありますので、特に洗濯物等にはご注意ください。

日時 2/13(日)9:00～12:00

予備日 第1:2/20(日)、第2:2/27(日)、第3:3/13(日)

☎ 高槻市農林緑政課 ☎ 072-674-7402

健康 成人歯科健診



かかりつけ歯科がない人は、成人歯科健診を受診し、お口の健康状態をチェックしましょう。

期間 3月末まで

場所 市内実施歯科医院 **費用** 500円

対象 今年度中に40・50・60・70歳になる市民

持ち物 個別通知のはがきまたは年齢・住所が確認できるもの(マイナンバーカード等)、健康手帳(持っている人のみ)

☎ 健康増進課 ☎ 893-6405



新型コロナウイルス対策のため、催し等の開催を中止・延期する可能性があります。
また、催し等に参加する場合も、事前検温、マスク着用、身体的距離確保等の配慮をお願いします。

健康 特定健診



日時 3/23(水)午前、25(金)午後、31(木)午前
※受付時間は後日案内します。
場所 市役所別館
対象 市国民健康保険加入の40歳以上
費用 500円 定員 各50人
申込・問 医療保険課 ☎892-0121

保健所 保健所だより

▷骨髄ドナー登録(無料・予約制)
日時 第1・3月曜日9:30
▷結核・指定難病・小児慢性特定疾病等の相談(随時、予約制)
▷HIV・梅毒即日検査(無料・結果は即日、要確認検査の場合は1週間後。希望者には梅毒即日検査も実施)
日時 第1・3月曜日9:30～10:15
※新型コロナ対策のため変更の可能性あり。
▷こころの健康相談(予約制)
統合失調症、うつ病、依存症(アルコール、薬物、ギャンブル等)などの精神的な病気、ひきこもり等
▷医療機関等に関する相談
日時 毎週月～金曜日(祝日を除く)
9:15～12:15、13:00～16:00
▷飲料水(井戸水)等の検査(有料)・検便(腸内細菌)(有料)・ぎょう虫卵検査(有料・予約制)
日時 2/8・15(水)9:30～11:30
問 ▷肝炎、骨髄ドナー、指定難病等(母子・難病)
☎878-1042
▷HIV、結核等(感染症)☎878-1090
▷こころの健康相談(精神)☎878-2477
▷医療相談(総務)☎878-1021
▷飲料水等の検査 茨木保健所検査課
☎072-620-6706
※犬、猫の相談は、「大阪府動物愛護管理センター 四條畷支所」☎862-2170

健康コラム

フレイルを予防しましょう

年齢を重ねて心身の活力(筋力、認知機能、社会とのつながり等)が低下した状態を、「フレイル」と言います。コロナ禍で体を動かさない、食事が偏る、会話が減る等の生活が続いて、身体や認知機能に影響が出てきている高齢者が急増しているとされ、「コロナフレイル」としても注目されています。

フレイルを予防するには適度な「運動」と栄養バランスの取れた「食生活」、そして「社会活動への参加」が重要となります。

自分に合った方法で生活習慣を改善してみましよう。

▷運動:人混みを避けた散歩や、家の中・庭などでできる運動を取り入れる。

▷食生活:たんぱく質の不足に注意し、3食きちんと食べる。しっかり噛んで食べる、舌や頬を使った口の体操などで口回りの筋肉を保つ。

▷社会生活への参加:家族や友人と電話で話す、手紙やメール・SNS等を活用し交流する。

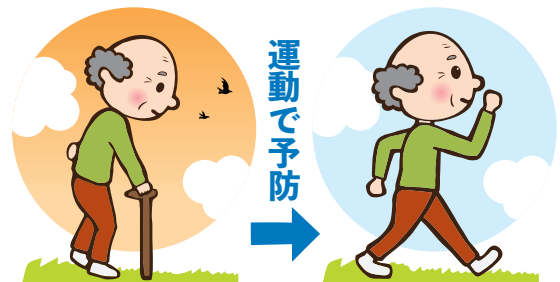

消費者相談 | 訪問で買い取ってもらったブランド、クーリングオフできる?

Q ブランドバッグの査定をしてもらおうと、無料査定をうたう業者に依頼した。「バッグは値段がつかないが、ブランドなら…」等と言い、室内を物色し始めた。早く帰ってほしいのでブランドを5,000円で売却。家族に反対され翌日連絡したが、食品なのでキャンセルできないと言われた。契約書面にはそのような記載がなく、納得いかない。

A こうした取引形態は「訪問購入」として特定商取引法で規定されています。この法律では、自動車や家具、書籍、ゲームソフト、有価証券等はクーリングオフの適用除外ですが、食品は適用されます。

助言 クーリングオフは書面で通知する必要がある、特定記録郵便で通知しましょう。それでも事業者からの対応がない場合は消費生活センターに相談してください。

ゆうゆうセンター 1F 人権と暮らしの相談課 消費生活センター ☎891-5003



子育て通信

参加費の記載がない場合は、全て無料です。対象は原則、未就園児です。

●交野市立地域子育て支援センター ☎810-8270 ※全ての申し込みは、電話にて9:30～です。

遊戯室・お庭の開放	月～金曜日① 10:00～12:00 ② 14:30～16:30	2部制。予約優先・人数制限あり。前日～当日受付。 水曜日のみ1歳6か月まで。	
子育て講座	2/14(月)10:30～11:30	「ベビーヨガ&ママヨガ」。2か月～ハイハイ前まで。講師： ヨガイストラクター上水流智子さん。 <small>かみずるともこ</small> 〈要申込〉2/1(火)～	
マタニティヨガ	2/16(水)10:00～11:30	開催日現在、妊娠20週以降で医師・助産師の許可を得た人、切迫早産の兆候がない人。子どもの入室はできません。〈要申込〉2/1(火)～15(火)	
ほっこりおしゃべり広場	2/22(火)10:30～11:00	「就園前のもやもや・わくわくを話そう」	
わくわくランド	こりす組	3/9(水)10:00～11:00	3か月～9か月
	うさぎ組	3/17(木)10:00～10:45	10か月～1歳3か月
	こあら組	3/15(火)10:00～10:45	1歳4か月～1歳11か月
	らいおん組	3/11(金)10:00～10:45	2歳～

〈要申込〉2/21(月)～

●ぽらりすひろば ☎893-1414 第1児童センター1階 子育て支援室 ※駐車場に限りがあります。

お部屋の開放	火～土曜日 ① 10:00～12:00 ② 14:30～16:30	2部制。予約優先・人数制限あり。前日～当日受付。 0歳～3歳。プレママ&パパもどうぞ。 祝日と第1児童センター休館日はお休み。
おしゃべり会	2/4(金)10:30～	「おススメの〇〇」。定員6組。
つくってあそぼ	2/17(木)10:30～	「おひなさまを作ろう」。定員6組。
産後の骨盤ケア	2/22(火) ① 10:00～② 11:00～	定員各4組。総入れ替え制。〈要予約〉2/10(木)～

●星田地域子育て支援センター ☎860-7193 星田こども園内

お部屋の開放	月～金曜日① 9:00～11:00 ② 13:00～15:00	2部制。予約優先・人数制限あり。前日～当日受付。金曜日のみ1歳6か月まで。土日祝日・星田こども園休園日はお休み。
親子教室	2/15(火)10:00～11:00	「ひなまつり製作」。開催日当日1歳6か月以上。先着5組。 〈要申込〉2/1(火)～
子育て講座	2/17(木)10:00～11:00	「おっぱいの話」。先着5組。〈要申込〉2/3(木)～

●つどいの広場(子育て支援課) ☎893-6406 ゆうゆうセンター3階運動療法室

お部屋の開放	水・金・土曜日 ① 10:00～12:00 ② 14:00～16:00	2部制。予約優先・人数制限あり。〈①のみ要予約:前日または当日。土曜日は前日予約のみ〉。0歳～おおむね3歳。祝日、ゆうゆうセンター休館日はお休み。
おもちゃ作り	2/16(水) ① 11:00～② 15:00～	〈①のみ要予約:前日または当日〉
ペープサート	2/25(金)・26(土) ① 11:00～② 15:00～	「こんこんくしゃん」。〈①のみ要予約:前日または当日〉

新型コロナウイルス感染防止対策のため、催し等の開催を中止・延期等をする可能性があります。また、催し等に参加する場合は、検温等、事前の体調チェックやマスク着用等の配慮をお願いします。



●一時預かり保育 ※事前に登録が必要です。詳細は各施設。

※本人や家族がPCR検査を受けることになった場合、陰性が確認されるまで利用をお控えください。

認定こども園 交野保育園 ☎891-6203	半日2,000円 1日3,000円 ※食事代含む	市内在住の6か月～就学前
星田こども園 ☎891-1793		
星の子ルーム ☎893-6408	半日1,200円 1日2,400円	

●病児保育 交野病院 ☎891-0331 ※受入れ基準は、交野病院ホームページをご覧ください。

交野病院内 病児保育室ふたば	月～金曜日 8:00～18:00 土曜日 8:00～13:00	半日1,000円 1日2,000円 保護者が働いている1歳～小学4年生
-------------------	------------------------------------	--

●園庭・室内開放・イベント ※対象は原則、未就園児と保護者です。

あさひ認定こども園 ☎892-0206	<園庭> 2/8(火) 9:30～11:00 <室内> 2/10(木) 9:30～11:00	園庭開放は雨天中止。 保育ではありません。駐車場はありません。
くらやま認定こども園 ☎892-8433	<園庭> 2/8(火) 9:30～11:00 <室内> 2/18(金) 9:30～11:00	
開智幼稚園 ☎892-3488	<園庭・室内> 2/2(水)・16(水) 10:50～11:40	2017年4/2～2019年4/1生まれ。 登録時に1,000円が必要です。
あまだのみや ちどりこども園 ☎892-1351	<園庭> 2/9(水) 10:00～11:00 <室内> 2/17(木) 10:00～11:00	園庭開放は雨天や地面の状態が悪い場合は中止。 駐車場あり。
ほしのまち保育園 ☎396-9140	<親子deあそび> 2/13(日) 1～2歳: 10:00～10:45 3～5歳: 11:00～11:45	親子リトミックと親子体操。定員各8組。 <要申込>電話またはホームページ
	<子育て家庭Café de相談> 2/19(土) 14:00～16:00	お茶を飲みながら、子育ての悩みなどをお話しませんか? 内容:①未就学児対象の「子育て全般について」 ②未成年の子ども対象の「子育て家庭の法務相談」。担当:①保育士②行政書士。時間:1人45分。 <要申込>電話またはホームページ
認定こども園 交野保育園 ☎891-6203	<いきいき親子体操> 2/15(火) 13:00～13:40	おおむね1歳6か月～。定員6組。 <要申込>電話にて。場所:交野会館2階
認定こども園 ひかりの子幼稚園 ☎891-9000	あそぼう会 2/16(水) ①10:00～10:45②11:00～11:45	室内自由遊び、親子でふれあい遊び、絵本など。 初めて参加の親子優先。先着各8組。<要申込> 2/7(月) 10:00～電話にて
ほしだ幼稚園 ☎891-3856	<ぴよぴよ教室> 2/25(金) 10:30～11:45(15分前受付)	ひな祭り製作。2019年4/2～2020年4/1生まれ。先着15組。駐車場あり。<申込> 2/17(木) 10:30～専用電話☎894-2697
	<園庭開放> 2/28(月) 10:30～11:45	駐車場あり。

●乳幼児の健診と相談、教室・講座 健康増進課 ☎893-6405

※対象児または同居のきょうだいが通う学校・園・施設等が休校・休園の場合は参加できません。
また、開催日当日に37.5℃以上の熱や咳等の風邪症状がある人も参加できません。

4か月児健診	3/1(火)	2021年10/6～11/10生まれの乳児に案内を送ります。	持ち物:母子健康手帳
1歳6か月児健診	3/15(火)	対象者に案内を送ります。1歳6か月児健診は1歳8～9か月前後、3歳6か月児健診は3歳8～9か月前後に送付予定です。	
3歳6か月児健診	3/9(水)		

※密を避けるため人数を制限しています。そのためご案内の時期が通常より遅れる場合があります。



1/10

令和4年交野市成人式

星の里いわふね

今年は午前・午後の2部制で開催されました。
市内では、男性422人、女性414人の計836人が成人を迎えました。



令和3年秋の藍綬褒章

市消防団副団長 とみたまさひこ 富田昌彦さん

交野市消防団副団長の富田昌彦さん(写真中央)が、令和3年秋の藍綬褒章の栄誉に浴されました。この受章は富田さんが昭和61年に交野市消防団員を35年の長きにわたり、地域住民の安全確保のため献身的に消防団活動に従事された功績により受章されたものです。

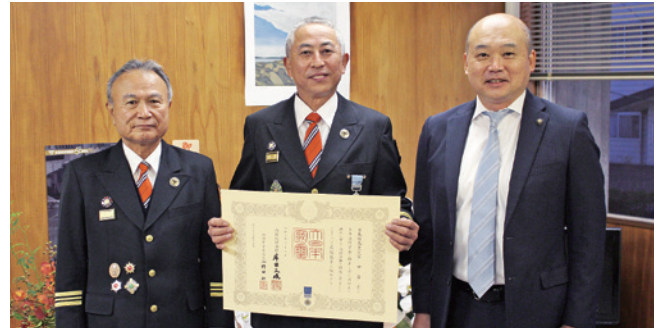

※写真左から、やまざしただあき山岸忠昭さん(向井田白寿会)
あおやままさひろ青山雅宏さん(倉治シニアクラブさんゆう会)
てらもとよしひさ寺本儀久さん(私市山手老人クラブ)

日々の活発な活動で受賞

市内の老人クラブが表敬訪問

今年度の表彰を受けた老人クラブの関係者が、黒田市長に報告しました。

[全国老人クラブ連合会会長表彰 優良老人クラブ]
私市山手老人クラブ

[会員の加入促進にかかる大阪府老人クラブ連合会会長表彰]
倉治シニアクラブさんゆう会

[大阪府老人クラブ連合会会長感謝状贈呈者]
山岸忠昭さん(向井田白寿会)

三中が大阪大会で逆転優勝

第三中学校野球部

準硬式野球の第75回大阪中学校総合体育大会で、三中が相手チームとの接戦を繰り広げたのち、見事優勝を飾りました。

チームのみなさんは、「今後もチーム一丸となって頑張りたい」と意気込みを見せてくれました。



近畿大会6年生の部ブロック大会準優勝

少年サッカークラブ キャンパス FC CANVAS

昨年11月に行われた第40回スポーツ少年団サッカー近畿大会6年生の部で、ブロック大会準優勝の成績を収めた少年サッカークラブのみなさんが、市長を表敬訪問しました。お互いを尊敬しあうとても仲の良いチームで、「6年生最後の公式戦では悔いの残らないようチーム全体で力を出し切りたい」と語ってくれました。

交野の中学生野球チームが全国大会出場

交野翔輝ヤング しょうこう

昨年11月に行われた大阪支部予選を勝ち抜き、3月に岡山県で開催される第30回ヤングリーグ春季大会への出場を決めました。同チームは一昨年にも全国大会出場を決めていましたが、コロナ禍により大会は中止。今年こそはと、全国の強豪たちと戦える喜びをあらわにしていました。



児童書



日本のことばずかん
そら

講談社

きかんしゃトーマス おやすみまえの10のおはなし
ポプラ社

鎌倉バトルロワイヤル

楠木 誠一郎 講談社

だいたいかいのおぼけずかん ゴーストタワー

斉藤 洋 講談社

屋根に上る

かみや としこ 学研プラス



若冲の絵本みつけた!

結城 昌子

小学館

一般書



にっこり、洋食

江國 香織(他)

河出書房新社

大谷 翔平から学ぶ成功メソッド

児玉 光雄 河出書房新社

宇宙はなぜ美しいのか

村山 斉 幻冬舎

まいにちの簡単10分おやつ

raco KADOKAWA

枯れてこそ美しく

戸田 奈津子・村瀬 実恵子 集英社



黄金旅程

馳 星周

集英社

いっしょに読んで 赤ちゃんの絵本

おにぎりをつくる

ご飯を炊くところからおにぎりを作るまで丁寧に書かれている写真絵本です。お米をざくざくとぎましょう、めもりをよく見てお水を入れて待ちましょう、と幼い子どもにも分かりやすく説明がされています。手をぬらして、塩をつけて、握って、大きい人の大きいおにぎり、小さい人の小さいおにぎり、出来上がり。親子でおにぎりを握ってみようかなと思える生活を描いた作品です。料理家から文筆業へと活躍の場を広げている作者ならではの視点から、「自分で作る喜び」が伝わってきます。

高山 なおみ/文 長野 陽一/写真 ブロンズ新社



祝日開館(室)のお知らせ 倉治図書館・青年の家図書室は2/11・23の祝日を開館(室)します。開館時間は10:00～17:00です。どうぞご利用ください。 閩倉治図書館 ☎891-1825、青年の家図書室 ☎893-4881



手話ではなそう

閩障がい福祉課 ☎893-6400

雪

冬

①



①白
少し口を開いて歯を見えるようにし、曲げた人さし指を右から左に動かします。

②



②降る
両手の親指と人さし指で丸を作り、手首を回しながら頭の横から胸の横までおろします。



脇を閉じて握った両手を胸の前でゆすります。寒いという意味も表します。

広報11月号で行ったアンケートの結果をお知らせします

回答件数

65件

☎ 秘書広報課広報担当 ☎ 892-0121

◎ 特集やお知らせ以外のコーナーで、どのコーナーが好きですか。(複数選択可)

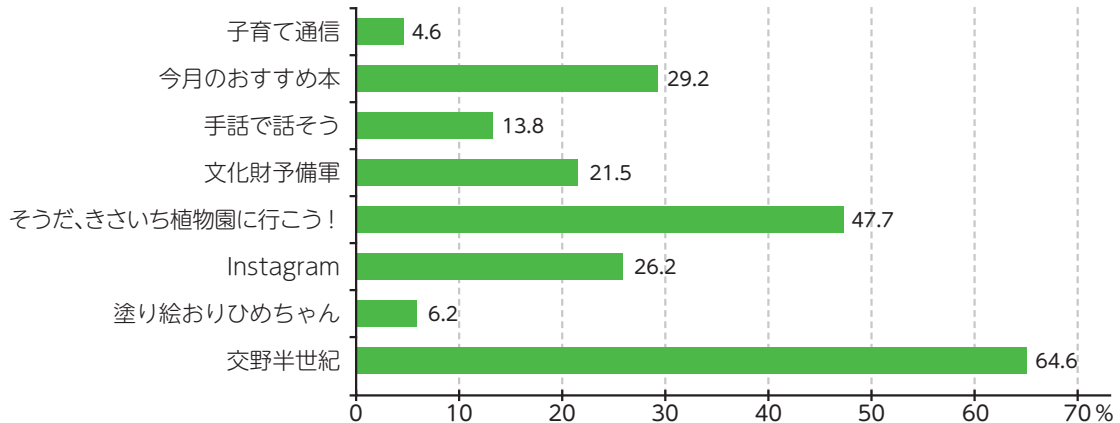

● 広報かたのについて、ご意見・ご感想・ご提案などを、ご自由にお書きください。(意見抜粋)

- ▶ 毎月楽しみにしています。字も大きくカラー刷りで読みやすい。
- ▶ 交野の散歩コース、新しくできた店などの特集を読みたい。
- ▶ いつも同じ内容のように思います。もっと交野市全体を取り上げてほしいです。

● 交野が今年、市制施行50周年を迎えたことに関して、ご意見・ご感想・コメント等をご自由にお書きください。(意見抜粋)

- ▶ 交野市に住んで50年を過ぎました。子どもも成長して交野市は第2の故郷です。
- ▶ おめでとう! 星のまち交野。50年後もさらにもっと良い町になっていますように。



◎ 「天野川セイタカヨシ」のパウダーを使ったお土産を市内で販売していることを知っていますか。

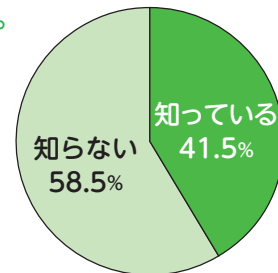

◎ 普段図書館をどの程度利用していますか。

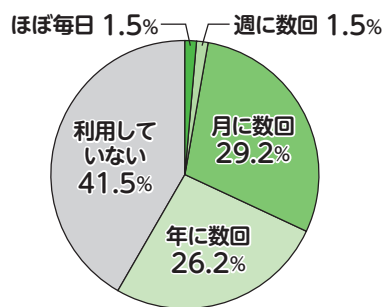

◎ 子どもを対象にした絵本の読み聞かせや、ストーリーリングに興味はありますか。

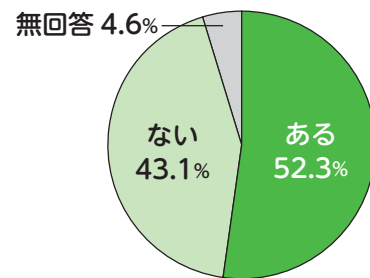

◎ 自宅にどんな災害の危険性があるか、ハザードマップ等で確認していますか。(複数選択可)

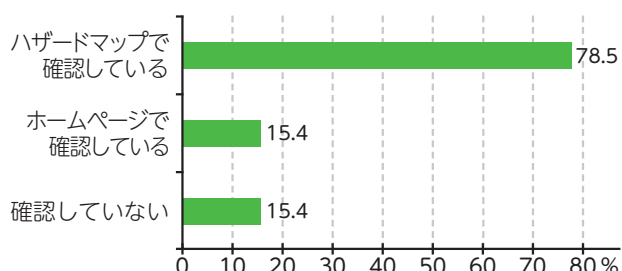

◎ 一般住宅には住宅用火災警報器を設置する義務があります。あなたの家の寝室や階段に警報機を設置していますか。

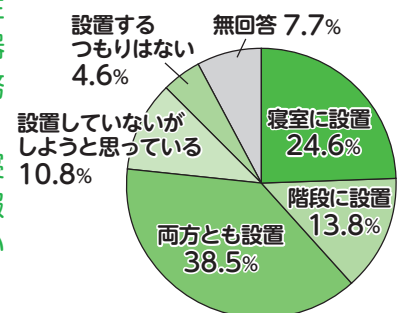

jfwyb0730

...



#交野山 #にほんりす #自然



mugiao8

...



#七五三 #星田神社



tonhimebuu

...



#私市植物園 #冬桜 #桜の木の下でひとやすみ



hiroko_life_is_coming_back

...



#電池が切れた電動自転車の重さはバイク並み



maiko.t1080

...



#森のエビフライ #リスがまつぼっくりを食べたあと



acalm_mika

...



#坂の上文庫 #ぐりとぐら #ハンドメイド



いつかは指定登録されたい

文化財予備軍

弥生時代の上の山遺跡

上の山遺跡は、私部西5丁目から枚方市茄子作南町にかけて広がる遺跡で、第二京阪道路建設を機に見出された遺跡です。発掘調査の結果、旧石器時代から中世にかけての複合遺跡であることが判明しました。中でも、弥生時代の竪穴住居や多量の土器とともに、独立棟持柱を有する大型掘立柱建物が発見されたことは、特筆すべき点と言えます。

天野川流域では、弥生時代の早い段階から受容がなされ、中期の段階では複数の遺跡が存在することも、かねてから確認されていました。とりわけ、上の山遺跡がその中心となる「拠点集落」であることが、明らかとなりました。

独立棟持柱を有する大型建物

大型建物は、弥生時代中期の前半頃(今から約2,200年前)に建てられ、集落内の最高所(標高21.9m)に立地しています。竪穴住居や簡易な掘立柱建物が一般的な建物であった時代に、立派な屋根を持つ大型建物が、眺めの良い高所にそびえ建つ光景は、壮観であったでしょう。

独立棟持柱を持つ大型建物を有する上の山遺跡は、周辺地域における弥生時代集落の中核的な存在で、「王」の姿をうかがえます。

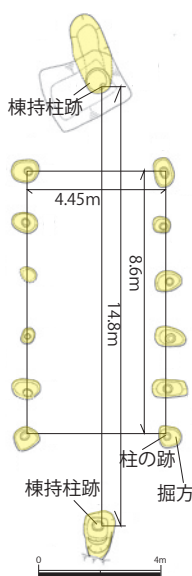

復元



国史跡池上曾根遺跡(和泉市)

遺跡地図

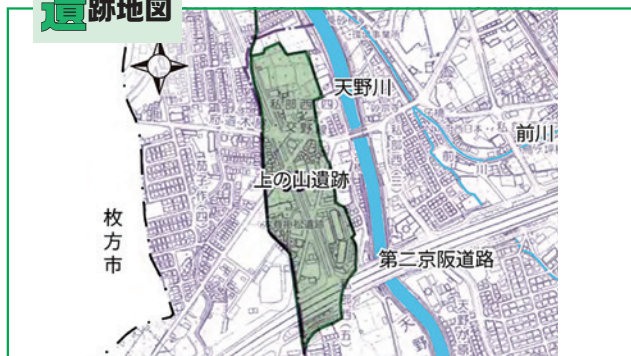

ほうがいしゅうこうぼ 方形周溝墓

かなり大型の方形周溝墓で、本来は周溝部分を掘削した土で、方形部にマウンド状に盛り上げて、その中に木製の棺に納めた遺骸が埋葬されています。残念ながら、後世に上面を大きく削られていてマウンド部分は残っていませんでした。

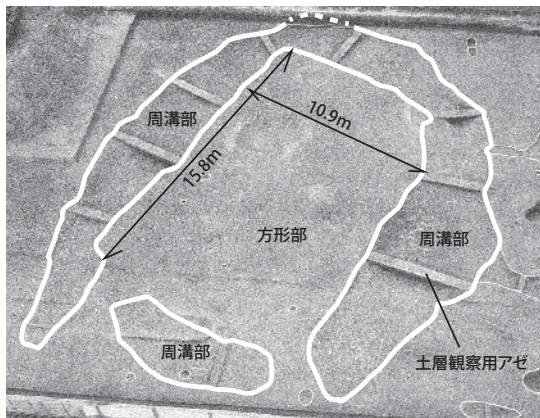

用語解説

方形周溝墓: 近畿地方を中心に、弥生時代全般に見られる墓制です。古墳のような「王」の墓とは異なり、副葬品は認められませんが、周溝の中に土器を供える場合があります。

独立棟持柱: 掘立柱建物の妻部分から外に離れた位置に棟持柱があり、大きく張り出した屋根を支える大型建物です。弥生時代の集落内で際立った大型建物であることから「神殿」あるいは、「祭殿」との考え方もあります。いずれにせよ、独立棟持柱を有する建物が存在する集落、地域の拠点集落と考えられます。

4月号の締め切りは2/28(月)



当コーナーに掲載している内容は市民・団体が主催しています。

仲間募集

着物の着付けを楽しみませんか

道具を使わず、丁寧に繰り返し練習ができます。毎週土曜10:00～12:00。武道館。月2,500円。

問 吉田 ☎891-9240

ソフトバレーを楽しみませんか

見学、お試し自由。気軽にお越しください。毎月第2・4土曜。藤が尾小学校。大人対象。月500円。

問 石川 ☎090-4499-5491

童謡を歌って元気アップしよう

懐かしい童謡を歌って笑って楽しみましょう。毎月第4月曜13:00～14:15。いきいきランド交野。月1,000円。

問 小澤 ☎090-7103-4793



新型コロナウイルス対策のため、催し等の開催を中止・延期する可能性があります。また、催し等に参加する場合も、事前検温、マスク着用、身体的距離確保等の配慮をお願いします。

催し

カリスゆったりストレッチ体操

イスとタオルで姿勢矯正。全身ほぐし骨盤矯正。毎週月曜10:30～、いきいきランド交野。木曜14:00～、青年の家。金曜10:30～、交野会館。各1時間。1回500円(体験無料)。

問 ペレイラ美起 ☎090-9612-2154

体育リトミックぴょんぐりら

保育士と一緒に音楽、体育知育遊びを楽しむ。毎月第2・4金曜①9:45～10:45②10:45～11:45。青年の家。①2歳以上②2歳未満対象。1回500円。

問 坂本 ☎090-9091-5621



心の病を抱えた家族の方々集合

心の病で悩んでいる家族の方々、参加を。2/9(水)13:30～16:00。ゆうゆうセンター。精神障害者の家族対象。無料。

問 雲川 ☎891-0884

星田駅北開発と家康ひそみの藪

参加自由。古文化同好会の歴史ウォーク。2/12(土)9:00～12:00。星田駅集合。案内は山本秀雄氏。200円。

問 村田 ☎892-2326

VD デコチョコマフィン4個

申込は「クスパ川那辺」で検索登録または電話にて。2/13(日)9:30～11:30。ゆうゆうセンター。小学2年生～中学生対象。2,800円。

問 川那辺 ☎090-4904-6187



交野フィル第22回定期演奏会

チケット等は当団HPを参照。2/13(日)14:00～。枚方市総合文化芸術センター関西医大大ホール。前売り800円、当日1,000円、高校生以下無料。

問 木下 ☎891-7264

交野水彩画会 如月展

水彩画約50点展示します。2/15(火)～20(日)9:30～16:30(最終日は16:00まで)。青年の家。無料。

問 佐々木 ☎891-0883

包丁・ハサミ研ぎ

切れなくなった家庭用の包丁、ハサミ研ぎ。2/16(水)・17(木)10:00～14:00受付。私部会館。品物により300円～800円。

問 代永 ☎090-3357-4089



ミズダイヤモンドトライアウト 少年少女野球教室

日時 2/12(土)9:00～14:00(雨天中止)
場所 いきいきランド交野グラウンド
対象 小学生以下
内容 スピードガンや遠投、ベースラン等の測定
費用 1人500円(当日支払い)
申込・問 交野市スポーツ少年団
野球部会・長町
☎080-3854-0925



戦没学徒若人の広場公園 研修バスツアー

淡路島にある戦没学徒の記念・追悼施設(丹下健三氏設計)を見学し、戦争を振り返り、平和を祈ります。

日時 3/24(木)ゆうゆうセンターに8:30集合
行程 ゆうゆうセンター→南あわじ市内(昼食)→若人の広場公園→あわじ花さじき→ゆうゆうセンター

定員 27人
費用 3,800円(昼食代込み)

申込・問 2/28(月)までに交野市遺族会

山田 ☎090-8145-1378、
みなみ南 ☎891-2064



あしたへ!

発達障がい等気になる人、お話ししませんか。2/17(木)10:00～12:00。いきいきランド交野。発達障がい児等の家族対象。100円。

問 なかの 中野 ☎ 891-9040

廃食油回収

使用済み、期限切れの家庭用油の回収。時間厳守。2/19(出)9:30～10:30。市内15か所。無料。

問 よなが 代永 ☎ 090-3357-4089

かたの写真同好会・春の展示会

緊急事態宣言時には中止の場合もあります。2/22(火)～27(日)9:30～16:30(最終日は16:00まで)。青年の家。無料。

問 みずたに 水谷 ☎ 892-6238

星田北開発と妙見宮・星田編

参加自由。古文化同好会の勉強会。2/26(出)10:00～12:00。青年の家 学びの館。講師は山本秀雄氏。200円。

問 むらた 村田 ☎ 892-2326

自己肯定力入門講座(予約制)

自己肯定感を高めたい人、お待ちしております。2/27(日)10:00～12:00。青年の家。無料。

問 かじた 梶田 ☎ 070-8521-3311

ママのリフレッシュデー・ヨガ

3/4(金)10:00～12:00。ゆうゆうセンター。育児中の人対象。定員12人(保育付き10人)。費用500円。

申込・問 2/14(月)10:00～18(金)に kid'sサポート・かたの ☎ 090-9865-7724

吹奏楽部 第29回定期演奏会

事前申込不要。客席を約半数にして開催。3/26(土)13:00開場、13:30開演。星の里いわふね。無料。

問 おさね 交野高校顧問・尾澤 ☎ 891-9251



令和4年消防団員表彰

下記の消防団員が永年勤続等の表彰を受章されました。順不同・敬称略・()内は分団名。

市長功労章

たにまさあき 谷雅章(郡津)、まつもとただひろ 松本忠浩(私部)

永年勤続章<30年>

いとうゆういちろう 伊藤雄一郎(郡津)、つじもとなるお 辻本成夫(私部)、なかのゆきお 中野倅男(私部)、なかたにしゅうじ 仲谷秀二(私市)

永年勤続章<20年>

いまほりみのる 今堀稔(倉治)、ふじわらよしひろ 藤原義弘(私部)、だいこくたかあき 大黒隆章(森)、なかのひろし 中野浩(寺)、うえのなおかず 上野直一(私市)、ふだのせいぞう 札本清三(星田)

永年勤続章<10年>

いとうようこ 伊藤陽子(女性)、みうら みよこ 三浦美代子(女性)、よこがわこういち 横川浩一(郡津)、しんしょうしげき 新庄茂樹(倉治)、むらた やすひろ 村田恭宏(倉治)、きつないひでき 橘内英樹(私部)、まつおこうじ 松尾幸治(私部)、くにもとやすのり 國本泰徳(寺)、なかしんぺい 中嶋晋平(私市)

市長・団長連名感謝状(退団者)

おがわよしはる 小川嘉治(団本部)、きもとけいすけ 木元啓介(倉治)、いのうえこうぞう 井上幸三(私市)、とうのうえかずお 塔ノ上和男(星田)

団長功労章

なかしげと 中茂人(郡津)、つくましげる 津熊茂(寺)、きむらけんたろう 木村謙太郎(私市)

団長精勤章

いとうようこ 伊藤陽子(女性)、かわひとともひろ 川人智弘(倉治)、きたむらこういち 北村公一(私部)、なかたさとし 中田訓志(森)、かわむらゆうすけ 河村有佑(私市)、のべやすし 桒邊康史(星田)



塗り絵おりひめちゃん

いずみ れいか 作 泉 麗香



なまえ
名前

さい
歳

ホームページでA4サイズ版を公開しています。完成した塗り絵を送っていただく、ホームページへの掲載や、イベント等で掲示することがあります。
【申込】〒576-8501 秘書広報課広報担当
<https://www.city.katano.osaka.jp/docs/2019030600058/>





昭和40年代前半の星田駐在所(今の星田交番)です。木造の建物に木製の引き戸、手書きの看板など、そのまま映画のセットに使いそうなレトロ感です。

駐在所とは警察官が住み込みで勤務する施設です。一般的に警察官の愛称は「おまわりさん」ですが、駐在所の警察官はさらに親しみを込めて「駐在さん」と呼ばれていました。今は星田交番となり駐在さんはいませんが、おまわりさんが交代で勤務し、私たちの安全を守ってくれています。

星田交番 (旧星田駐在所)

