

Katano

広報かたの

8

August 2022
No. 843



私たちが守ります

特集 おいしい水は交野の宝

おいしい水は交野の宝

～私たちが守ります～

今月は、おいしい水道水を各家庭に届けるための仕組みや水道局がこれまで行ってきた取り組みについて広報大使の曾田彩乃さんと一緒にお伝えします。

閩水道局 ☎ 891-0016



おいしい水を届ける仕組み

市内17か所の深井戸からくみ上げた水を私市ポンプ場から星の里浄水場に送り、浄化処理を行います。浄化された水は再び、私市ポンプ場に戻り、企業団水とブレンドした後、各配水池へ送られます。各配水池からは自然流下で各家庭へ水道水が届けられます。

高区配水池

7

低区配水池

6

基幹管路 送水管

6

基幹管路 送水管

基幹管路 配水管

7

基幹管路 配水管

各家庭

自己水(市内17か所の深井戸から)

そもそも、なぜ交野の水道水はおいしいのか。



① きれいな地下水がメインです

水道水のうち約8割は長い年月と自然の力で浄化された地下水(自己水)をくみ上げて、利用しています。残りの約2割は企業団水として、高度浄水処理された大阪広域水道企業団水を受水し、利用しています。

② バクテリアの力で自然ろ過

星の里浄水場で導入している「生物接触ろ過システム」は、地下水に含まれる鉄バクテリアの力を借りる「自然ろ過方式」です。そのため、薬品に頼らず、体にも環境にも優しい水ができます。鉄バクテリアを使用した浄水施設としては、日本一の浄水能力を誇ります。

浄水能力
22,500m³/日
25mプール約40杯分

星の里浄水場 水道水をつくる仕組み

浄水過程で極力、薬を使用せず、体にも環境にもやさしい水づくりを実現しています。

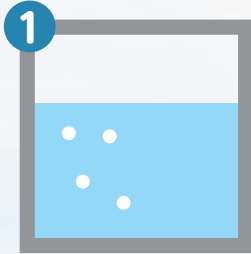

1 原水調整池

深井戸からくみ上げた地下水

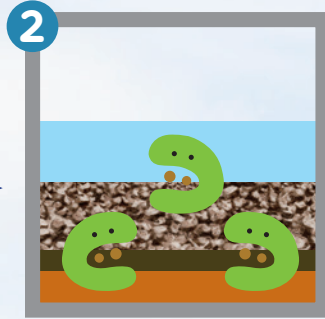

2 生物接触ろ過池

微生物(鉄バクテリア)により、水をきれいにする。

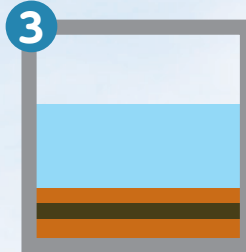

3 急速ろ過池

少量の薬品を入れ、ろ過して、水をきれいにする。

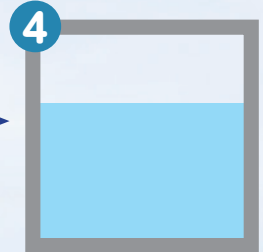

4 浄水池

星の里浄水場

私市ポンプ場

③ 自己水 送水管

② 自己水 導水管

① 導水管

④ 企業団水 受水管

⑤ 自己水と
企業団水を
ブレンド

企業団水(大阪広域水道企業団村野浄水場から)

低区配水池

耐震化率
100%

ここがすごい！ 水を守るインフラ整備



二つの水源で安定供給

自己水と企業団水の二つの水源があるため、災害や事故でどちらかが使えなくなっても、もう一方の水源を使うことができます。また、地下水は渇水や事故等の影響を受けにくいいため、安定的で継続的な水の供給ができます。

地下水を主な水源として、2系統以上の水源を持つ自治体は、府内では2団体のみです。



施設の耐震化が進んでいます

浄水施設(星の里浄水場)の耐震化率100% (全国平均は38.0%。府内では22.6%で、100%は7団体のみ)

配水池(市内全5か所)の耐震化率100% (全国平均は60.8%。府内では49.0%で、100%は3団体のみ)

企業団水の受水管の更新・耐震化工事完了で耐震化率100%



配水池に1人1日3リットル分を貯水

星の里浄水場で作られた水道水は、一度、私市ポンプ場に戻され、そこから低区や高区などの市内5か所の配水池へ送られます。

配水池からは、自然流下方式で各家庭へ送られるため、万が一、配水池へ水の供給がストップする事態が発生しても、8時間は断水しません。1人1日3リットル相当の水が貯水されています。

星の里浄水場

耐震化率
100%

私市ポンプ場

耐震化率
100%

おいしい水を守る日々の取り組み



星の里浄水場や低区配水池などへ大量の水を送り出すポンプ（表紙写真の後ろ側に写る設備）と操作盤は、数ある設備のなかでも最重要のもので、特に慎重な保守管理を行っています。



水道管の状態を調べるため、点検する管に音聴棒の先を当て、異音がないか確認します。

ほとんどの水道管は地中に埋められていますが、川を渡る水道管（水管橋）のように露出しているものもあり、定期的な点検が欠かせません。見えにくい所も点検用鏡で確認しています。



埋設されている水道管からの漏水が疑われるときは、漏水探知機を地面に当て、漏水個所を探します。



水質検査は、安全な水道水の最後の砦です。写真では水道水に試薬を投入し、塩素濃度を調べ、消毒効果を確認しています。

普段何気なく使っている水道水が、いくつもの点検やチェックを経て家庭に送られていることがとてもよく分かりました。交野の水道水がおいしい理由は、きれいな地下水を安全に供給しようとする職員みなさんの日々の業務のおかげですね。

投票日

9/4日

交野市長選挙

～さあ投票 選挙の主役はあなたです～

投票



7:00 ~ 20:00



各投票所

開票



21:15 ~



いきいきランド交野

交野市長選挙が8/28(日)に告示され、9/4(日)に投票、即日開票されます。ご家庭に郵送される「投票所入場整理券」に記載されている投票所で投票してください。

※各投票区の区域と投票所は下段の一覧表のとおりです。 ※投票所では感染症対策を実施しています。

問 選挙管理委員会事務局 ☎892-0121

第8投票所の変更について

これまで投票所となっていた「旧交野小学校」の施設整備の開始に伴い、第8投票所の場所が変更となりました。

旧交野小学校(私部1-54-1) → 私部会館(私部1-36-1)

投票速報・開票結果はホームページで

投票速報と開票結果は、市ホームページでお知らせします。

投票速報 9/4(日)8:00から1時間ごと 開票結果 開票終了後

<https://www.city.katano.osaka.jp/>

投票用紙の記載は正確に

せっかく投票しても、記載されている内容により無効投票になる場合があります。投票する候補者の氏名をはっきり記載してください。次のようなものは、無効投票になります。

- 候補者以外の氏名を記載したもの
- 複数の候補者の氏名を記載したもの
- 誰に投票したか不明なもの
- 白紙のもの
- 誤記、符号など関係のないことを記載したもの

各投票区と投票所案内図



倉治1・7、東倉治、神宮寺



倉治2・6・8・9



幾野

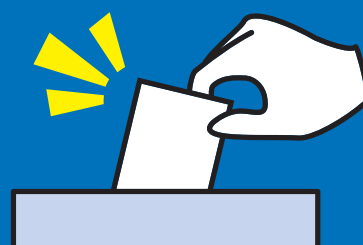

投票できる人

投票するには、選挙人名簿に登録されている必要があります。今回の選挙に関しては、次の①と②に該当する人が選挙人名簿に登録されています。

- ①令和4年6月1日以前から交野市に住民登録されている人
- ②平成16年9月5日以前に生まれた人

投票できない人

- ・選挙人名簿に登録されていない人(令和4年6月2日以降に交野市に転入した人)
- ・選挙人名簿に登録されているが、投票時点で市外に転出している人

投票所入場整理券を各家庭に郵送

各家庭の世帯主名で郵送します。1通の封書に世帯全員分が同封されて届きます。投票するときは、本人分を投票所へお持ちください。

入場整理券は、投票事務をスムーズに進行させるためのものです。紛失したときや、持参するのを忘れたときは、投票する際に事務従事者に申し出てください。

選挙公報をお届けします

候補者の経歴などを掲載した、選挙公報を各家庭に配布します。地域により配布時期が多少ずれます。選挙期日の2日前(9/2)までに届かない場合は、市選挙管理委員会までご連絡ください。直ちにお届けします。また、市ホームページでも選挙公報をご覧いただけます(<https://www.city.katano.osaka.jp/>)。

音声版選挙公報

交野市長選挙および交野市議会議員選挙の際に、候補者の氏名、経歴、政見等を記載した選挙公報の音声版(CD)を、視覚に障がいのある18歳以上の希望される人にお届けします。今回の市長選挙のCDの提供を希望される場合は、登録が必要となりますので、早めにお問い合わせください。

投票所の備品をご利用ください

投票所には、次のものを備え付けています。自由にご利用ください。
車いす・車いす用記載台・老眼鏡・点字器・点字の候補者名簿・筆談用ボード・拡大鏡

投票所で困ったときは

次のようなときは、投票所の事務従事者に申し出てください。

- 入場整理券を忘れたり、なくしたとき
- けが等で字が書けないとき
- 点字投票をするとき
- 介助を必要とするとき

第4投票区投票所



郡津

第5投票区投票所



松塚

第6投票区投票所



梅が枝、私部西1-44～47

第7投票区投票所



私部2～4、私部西(1-44～47を除く)

第8投票区投票所



私部1-5～8、青山

第9投票区投票所

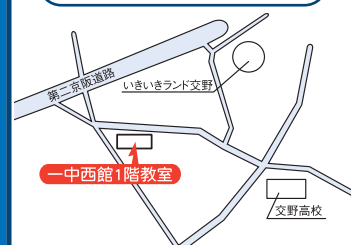

私部南、向井田

期日前投票・不在者投票制度のご利用を

期日前投票・不在者投票制度は、投票日当日に投票所で投票できないと見込まれる人が対象です。

- 投票区を問わず、仕事や冠婚葬祭等がある人
- 天災または悪天候により、投票所に到達することが困難な人
- レジャーや買い物、または旅行等のため、投票区域外にいる人
- 病気や妊娠等のため、歩行が困難な人

期日前投票

期日前投票期間中に、裏面の宣誓書を記入した入場整理券を期日前投票所へ持参し、その場で交付される投票用紙に候補者氏名を記入して、投票箱に投函してください。

なお、期日前投票をする旨の宣誓書は期日前投票所にも設置しています。

・市役所別館 1階 正面玄関左側会議室 8/29(月)～9/3(土)8:30～20:00

※駐車場の台数が限られていますので、可能な限り公共交通機関をご利用ください。

特に、最終日の9/3(土)は混雑が予想されます。

・フレンドマート交野店 正面玄関入口奥 9/1(休)～3(土)9:00～20:00

不在者投票

不在者投票には、交野市以外の市町村での投票、不在者投票のできる施設での投票、郵便等による投票の3種類があります。

投票期間 8/29(月)～9/3(土)

出張・滞在先の他市町村で投票する

不在者投票をする旨の宣誓書・請求書を用意し、市選挙管理委員会あてに、投票用紙等を請求してください。宣誓書・請求書を受け取り次第、投票用紙等を送付しますので、滞在先の選挙管理委員会で投票してください。

※滞在先の市町村で選挙が行われていない場合は、市役所等の開庁時間のみ投票ができます。

不在者投票のできる施設等で投票する

現在、入院(入所)中の施設が不在者投票のできる施設に指定されている場合は、施設に申し出ることで、不在者投票ができます。

《不在者投票のできる市内の施設》令和4年8月現在

病院 交野病院、星田南病院、介護老人保健施設逢々館かたの、介護老人保健施設青山

老人ホーム きんもくせい特別養護老人ホーム、ケアハウスきんもくせい、特別養護老人ホーム明星、特別養護老人ホーム天の川明星、軽費老人ホーム明星、そんぼの家交野、そんぼの家交野駅前、バストライフ交野、特別養護老人ホーム美来、特別養護老人ホーム美来(老人短期入所施設)、特別養護老人ホームあおやま、特別養護老人ホームあおやま2号館、サール・ナートかたの

その他 交野自立センター、交野女子学院

宣誓書・請求書のダウンロード

期日前投票・不在者投票の宣誓書・請求書は、市ホームページからダウンロードできます。

各投票区と投票所案内図

第10投票区投票所



天野が原町

第11投票区投票所



寺

第12投票区投票所



森南、森北、大字森、大字傍示

第13投票区投票所



私市、大字私市

第14投票区投票所



私市山手

郵便等投票制度

下記のA、B、Cのいずれかにあてはまる人は、自宅等で郵便による不在者投票ができます。

A 身体障がい者手帳を持ち、

- ①両下肢、体幹、移動機能の障がいが1級または2級の人
- ②心臓、じん臓、呼吸器、ぼうこう、直腸、小腸の障がいの程度が1級または3級の人
- ③免疫もしくは肝臓の障がい1級～3級の人

B 戦傷病者手帳を持ち、

- ①両下肢、体幹の障がいの程度が、特別項症から第2項症の人
- ②心臓、じん臓、呼吸器、ぼうこう、直腸、小腸、肝臓の障がいの程度が特別項症から第3項症の人

C 介護保険の被保険者証の要介護状態区分の記載が「要介護5」の人

※郵便等投票ができる人で、上肢・視覚の障がい、身体障がい者手帳に「1級」とある人、または戦傷病者手帳に「特別項症、第1項症、第2項症」と記載されている人は、投票を代理記載する人を指定して代理投票ができます。

手続き あらかじめ郵便等投票の申請が必要です。身体障がい者手帳、または介護保険被保険者証等を提示し、選挙管理委員会あての書面で申請してください。該当される場合は、「郵便等投票証明書」を交付します。既に証明書を持っている人も、有効期限が切れている場合は改めて申請手続きが必要です。選挙執行が近づき次第、選挙管理委員会から投票用紙の請求書等を送付しますので、投票用紙を請求のうえ、自宅等で投票し郵送してください。

特例郵便等投票について

新型コロナウイルス感染症のため、宿泊・自宅療養等をし、一定の要件に該当する人は郵便等で投票を行うことが可能となります。

※濃厚接触者はこの制度の対象ではありません。

特例郵便等投票についての詳細は市ホームページをご確認ください。

特例郵便等投票を希望する人は選挙管理委員会事務局までご相談ください。

してはいけない選挙運動

選挙運動のできる期間は、立候補の届け出をした日から投票日前日までです。選挙運動には各種のルールがあり、選挙運動関係者だけでなく、有権者もこのルールを守らなければなりません。

戸別訪問

各戸を訪問して投票を依頼することはできません。

飲食物の提供

飲食物を陣中見舞い等といって選挙事務所等に差し入れすることはできません。



新型コロナワクチン接種に関するお知らせ

※ 7月14日現在の情報です。今後、国の動向等により変更になる可能性があります。

4回目接種

対象 3回目接種から5か月以上経過した人で次のいずれかに該当する人

- ①60歳以上の人
- ②18歳～59歳で「基礎疾患を有する人」「重症化リスクが高いと医師が認める人」「BMI(体格指数)が30以上の人」のいずれかに該当する人。

接種券

予約には接種券が必要です。4回目接種対象の人で左記の②に該当する人は、接種券の申請が必要です(1・2回目接種時に基礎疾患等で申請した人を除く)。

転入者や接種券を紛失した人でも右記フォームから申請できます。



接種券
申請フォーム

3回目接種日	接種券発送予定	予約開始日	4回目接種が可能となる日
3/8～3/14に接種をした人	7/26ごろ	接種券が 届き次第	3回目接種日の5か月後の同日から (例) 3回目接種が3/15→4回目接種は8/15～ 3回目接種が3/22→4回目接種は8/22～
3/15～3/21に接種をした人	8/4ごろ		
3/22～3/28に接種をした人	8/9ごろ		
3/29～4/4に接種をした人	8/16ごろ		

現在、国において4回目対象者の拡大が検討されています。決定次第、市ホームページでお知らせします。現時点では、新型コロナワクチンの接種期間は、令和4年9月30日までと国により定められています。市内接種会場の終了時期は、各医療機関によって異なります。

また、7月中旬から感染者数が急増し、個別接種会場(ファイザー社製ワクチン)での予約が取りにくい状況になっています。**ゆうゆうセンターでの集団接種会場(武田/モデルナ社製ワクチン)は、十分空きがあります**ので、早期に接種を希望する人は、集団接種をご検討ください。

新型コロナウイルス感染症 予防接種証明書

新型コロナウイルス感染症予防接種証明書(ワクチンパスポート)のマイナンバーカードを利用したコンビニ交付が、7月下旬以降順次、開始される予定です。

- ▶接種証明書発行料 120円
- ▶利用時間 6:30～23:00



詳しくは、厚生労働省ホームページ「新型コロナウイルス感染症予防接種証明書(接種証明書)について」で確認してください。

暴風警報発令などによる接種中止

台風等で暴風警報が発令された場合や、震度5弱以上の地震が発生した場合は、新型コロナウイルスワクチン接種を中止する場合があります。中止に関する情報は、集団接種の場合は市ホームページやコールセンターでご確認ください。個別接種の場合は接種を受ける医療機関へお問い合わせください。

接種が中止になった場合は、キャンセルは不要ですが、翌日以降に予約を取り直してください。

なお、接種を実施している場合でも、「高齢者等避難」や「避難指示」等の避難情報が発令されている地域にお住まいの人は、安全対策を優先のうえ、無理をせずご判断ください。



予約サイトで予約(24時間受付) <https://katano-city.vaccine-reservation.jp>



コールセンターで予約 電話番号 0120-052-517 (フリーダイヤル)

受付時間 日曜日・祝日を除く9:00～18:00 (8/31までは日曜日・祝日も受け付けます)
※電話が集中した場合、一時的につながりにくくなる場合があります。時間をおいてかけ直してください。
※予約サポートセンター(ゆうゆうセンター、市役所別館)は終了しました。



交野市でのワクチン接種に関する情報やお問い合わせ

交野市ホームページ

交野市 コロナワクチン

検索



交野市新型コロナワクチンコールセンター

☎0120-052-517 (日・祝を除く9:00～18:00)

✉yoyaku@katanocity.jp

交野市新型コロナウイルスワクチン接種対策室

☎893-2111

聴覚障がい者専用相談窓口(FAX) ☎050-3457-4766

新型コロナウイルス感染症への支援

市の主な支援内容

支援の名称等	対象	手続き方法、支給日等	問
新生児への特別給付金 【新生児1人あたり10万円】	令和4年4月1日～令和5年3月31日までに生まれた児童手当（本則給付）の支給対象となる児童（新生児）	申請書は市民課窓口で配布または郵送	②
住民税非課税世帯等に対する臨時特別給付金 【1世帯10万円】	令和4年6月1日時点において、本市の住民基本台帳に記録されており、世帯全員の令和4年度分の住民税均等割が非課税である世帯	・確認書を送付 ・令和3年12月11日以降に転入した人がいる世帯へは申請書を送付	②
	上記および令和3年度住民税非課税世帯の対象者以外で、令和4年1月以降、新型コロナウイルス感染症の影響を受けて家計が急変し、世帯全員が住民税非課税世帯と同様の事情にあると認められる世帯	申請書はホームページから印刷、または臨時特別給付金推進室にお問い合わせください。	②
低所得の子育て世帯に対する生活支援特別給付金 ★ひとり親世帯 【児童1人当たり5万円】	令和4年4月分の児童扶養手当が支給される人	申請不要	①
	公的年金等を受給しており、令和4年4月分の児童扶養手当の支給が全額停止される人	令和5年2月末日までに申請が必要（対象者に通知を送付） ※通知のない人で該当すると思われる人はご相談ください。	
	新型コロナウイルス感染症の影響を受けて家計が急変する等、収入が児童扶養手当を受給している人と同じ水準となっている人		
★ひとり親世帯以外 【児童1人当たり5万円】	令和4年4月分の児童手当または特別児童扶養手当が支給され、令和4年度の住民税均等割が非課税の人	申請不要	②
	上記の対象者以外で18歳未満の児童（特別児童扶養手当の対象児童は20歳未満）の養育者で令和4年度の住民税均等割が非課税の人または新型コロナウイルス感染症の影響を受けて家計が急変する等、令和4年度の住民税均等割が非課税の人と同じ水準となっている人	申請書はホームページから印刷、または臨時特別給付金推進室にお問い合わせください。	②
傷病手当金 【申請により支給額を決定】 国民健康保険または後期高齢者医療に加入する被用者	新型コロナウイルス感染症に感染または発熱等の症状があり感染が疑われる方が労務に服することができず給与が受け取れなかった場合に、傷病手当金を支給	申請書はホームページから印刷か、医療保険課の窓口で手渡しまたは郵送 国保：市医療保険課 後期：府後期高齢者医療広域連合か市医療保険課	③ ④

問 ①子育て支援課 ☎893-6406 ②臨時特別給付金推進室 ☎0120-092-191
③医療保険課 ☎892-0121 ④大阪府後期高齢者医療広域連合 ☎06-4790-2031

国等の主な支援内容

支援の名称	主な内容	問
休業支援金・給付金	新型コロナウイルス感染症の影響を受けて休業させられた労働者のうち、休業手当を受けられなかった人向け	新型コロナウイルス感染症対応休業支援金・給付金コールセンター ☎0120-221-276
	小学校休業等対応支援金	学校等休業助成金・支援金受付センター（厚生労働省） ☎0120-60-3999
住居確保給付金 【単身世帯39,000円、2人世帯47,000円、3～5人世帯51,000円他】	離職または新型コロナウイルス感染症の影響による収入の減少等が原因で住居を喪失、または喪失の恐れがある人へ、一定期間、家賃相当額を自治体から直接家主へ支給	交野市社会福祉協議会 ☎895-1185

今ならお得！マイナンバーカードを作りませんか

☎ 市民課 ☎ 892-0121

最大2万円分のマイナポイントがもらえます

対象 9月末までにマイナンバーカードを新規申請した人

※マイナンバーカードをお持ちの人で、すでに第1弾または第2弾のポイント付与を受けている人は除きます。

※マイナポイントの申し込み期限は令和5年2月末まで。

マイナンバーカードの
新規取得等で**5,000円分***

+

健康保険証としての
利用申込みで**7,500円分**

+

公金受取口座の
登録で**7,500円分**

※マイナポイント第1弾に申し込みをしていない人、申し込みをしたが、まだ2万円のチャージやお買い物を行っていない人

顔写真を無料で撮影します

申請予約をした人に限り、マイナンバーカード作成に必要な顔写真の撮影を無料で行います。

期間 8/1(月)～12/23(金)までの平日

▷ **必要なもの**

①本人確認書類一覧 ※有効期限内のものを持参。

Aから1点またはBから2点(うち1点は公的機関発行書類)

A:写真付きの証明書類

運転免許証・パスポート・住民基本台帳カード・在留カード・身体障がい者手帳・療育手帳 等

B:「氏名・生年月日」または「氏名・住所」が記載された書類

健康保険証・年金手帳・介護保険証・年金証書・学生証・各種医療証(こども医療証等) 等

②通知カードまたは個人番号通知書(紛失した人は、上記本人確認書類一覧からA1点とB1点を持参)

③住民基本台帳カード(所有者のみ)

▷ **申請予約方法**

予約期間 予約日の45日前～3日前

ホームページ 予約サイトの「申請予約」から <https://tmnc.task-asp.net/cu/272302/mnr/>

電話 ☎ 0570-048978 (平日9:00～17:30)



マイナンバーカードの出張申請を行います

市内の企業・地域団体のみなさんと一緒にマイナンバーカードを申請しませんか。職員が指定の場所に伺い、申請のお手伝いをします。

対象団体 ①市内に事業所等を置く企業②市内の地域団体(自治会、施設、各種サークル活動団体等)

※5人以上でお申し込みください。

※団体構成員のうち市に住民登録がある人のみ対象。

出張申請の流れ



詳細は市民課へお問い合わせ、またはホームページをご覧ください。

交野市プレミアム付商品券を販売します

☎ 交野市プレミアム付商品券事務局 ☎0570-033-630

1冊2,500円で7,500円分のお買い物ができるお得な商品券を販売します。市内店舗で利用できますので、ぜひこの機会に購入してください。

販売額 2,500円/冊 券面額 7,500円/冊(500円商品券が15枚セット)

対象 7/1現在で市に住民登録がある人(購入引換券(1人/1枚)を8月中旬以降に世帯分をまとめて郵送します)

購入冊数 購入引換券1枚につき1冊

販売会場 じゃんぼスクエア交野、フレンドマート交野店

販売期間 8/22(月)～9/30(金)

※販売時間等の詳細はホームページもしくは、引換券を送付する際に同封するお知らせをご覧ください。なお、市内商店や地域でも販売します。

使用期間 9/1(木)～令和5年1/9(祝)

使用店舗 商品券を使用できる店舗の一覧は、購入引換券に同封しています。また、最新の使用店舗情報はホームページをご覧ください。 <https://www.knt.co.jp/ec/2022/katano/>



第5次交野市総合計画基本構想・第1期基本計画(素案)のパブリックコメントを募集

☎ 政策企画課 ☎892-0121

市に関わるあらゆる事業や活動の企画立案、実行および評価の基本的な指針として、第5次総合計画を策定します。当計画を構成する、市民や地域・事業者・行政など、地域社会に関わる全ての人たちが共有する理念・ビジョンを掲げる「基本構想」と、そのビジョンを実現するための施策体系と方向性を示す「第1期基本計画」について、みなさんから素案に対する意見を募集します。

募集期間 8/4(木)～9/2(金)

閲覧場所 市ホームページ、市役所本館2階情報公開コーナー、政策企画課窓口

意見を提出できる人 次のいずれかに該当する個人・法人・団体

▷市内に在住・在勤・在学している ▷市内に事業所(事務所)がある

▷市税の納税義務がある ▷その他、案件に利害関係がある

提出先・☎ 意見書(指定様式)に住所・氏名(団体名)を記入し、募集期間内(消印有効)に持参・郵送・FAX・Eメールで政策企画課。

〒576-8501(住所記入不要) ☎892-0121 ☎891-5046 ✉kikaku@city.katano.osaka.jp

対象となる計画(素案)や意見書の様式はダウンロードできます。

※意見の全部、一部を公表することがあります。また、意見に対し個別回答はしません。



令和3年度のごみの量

☎ 環境総務課 ☎892-0121

令和3年度のごみ量は、前年度と比べて減少しました。

家庭での生ごみ、食品ロスを削減するために、調理くずを副菜にリメイクしたり、必要な物を必要な分だけ購入すること、生ごみはしっかりと水きりするなど、「使いきり・食べきり・水きり」の3きりに取り組んで、ごみは正しく分別しましょう。

(単位:ト)	焼却ごみ			粗大ごみ	埋め立て
	家庭系	事業系	小計		
令和2年度	12,071	4,078	16,149	1,296	3
令和3年度	12,119	3,876	15,995	1,200	63

(単位:ト)	資源ごみ					合計
	缶・びん	牛乳パック	古紙・段ボール	廃プラ・ペットボトル	その他	
令和2年度	396	9	603	986	75	19,517
令和3年度	391	8	634	990	71	19,352

市職員を募集

問 人事課 ☎892-0121

各職種とも、国籍・性別は問いません。

採用予定日 令和5年4/1 第1次試験 録画動画による個別面接を実施
 募集要項 ホームページに掲載 申込 8/17(水)～9/8(木)までに応募サイトから
<https://www.city.katano.osaka.jp/docs/2021012900025/>



職種 (募集人数)	受験資格			
事務職 (7人程度)	学校教育法による大学、短期大学等、高等学校を卒業した人、または同等程度の資格を有する人で、次のAまたはBの区分に該当する人			
	<table border="1"> <tr> <td>A</td> <td>平成4年4/2～平成17年4/1に生まれた人</td> </tr> <tr> <td>B</td> <td>昭和52年4/2～平成4年4/1に生まれた人 ※雇用環境が厳しい時期に就職活動を行い、希望する就職ができず、現在も不本意ながら不安定な仕事に就いているなど、さまざまな課題に直面している就職氷河期世代を含めた試験区分</td> </tr> </table>	A	平成4年4/2～平成17年4/1に生まれた人	B
A	平成4年4/2～平成17年4/1に生まれた人			
B	昭和52年4/2～平成4年4/1に生まれた人 ※雇用環境が厳しい時期に就職活動を行い、希望する就職ができず、現在も不本意ながら不安定な仕事に就いているなど、さまざまな課題に直面している就職氷河期世代を含めた試験区分			
事務職 (社会福祉士) (3人程度)	昭和62年4/2以降に生まれ、社会福祉士の資格を有する人			
保健師 (若干名)	昭和57年4/2以降に生まれた人で、保健師の免許を有する人			
建築職 (若干名)	昭和62年4/2以降に生まれ、次の①または②に該当する人 ①大学、短期大学等、高等学校で建築に関する専門の課程を修了した人 ②一級または二級建築士の資格保持者			

職種 (募集人数)	受験資格
情報技術職 (若干名)	昭和62年4/2以降に生まれ、独立行政法人情報処理推進機構が実施する次の①～⑪までのいずれかの試験に合格した人 ①基本情報技術者試験 ②応用情報技術者試験 ③ITストラテジスト試験 ④システムアーキテクト試験 ⑤プロジェクトマネージャ試験 ⑥ネットワークスペシャリスト試験 ⑦データベーススペシャリスト試験 ⑧エンベデッドシステムスペシャリスト試験 ⑨ITサービスマネージャ試験 ⑩システム監査技術者試験 ⑪情報処理安全確保支援士試験
土木職 (若干名)	昭和62年4/2以降に生まれ、次の①または②に該当する人 ①大学、短期大学等、高等学校で土木に関する専門の課程を修了した人 ②1級または2級土木施工管理技士、技術士(建設または上下水道部門)のいずれかの資格保持者

※学歴については、いずれも令和5年3月卒業見込みの人を含みます。
 ※免許、資格については令和5年3月末までに取得見込みの人を含みます。

消費者相談 | 除毛剤による皮膚障害に注意

Q 手足に使った除毛剤が余っているので、顔回りなど他の気になるところに使っても大丈夫ですか？

A 除毛剤は医薬品医療機器等法により医薬部外品に分類されており、商品等に記載されている用法・用量、使用上の注意で使用部位を確認してください。

助言 ヒゲ除去目的で除毛剤を使用したことによる皮膚障害相談が増加しています。表示通りの使用部位であっても人により皮膚障害が生じることもあるので、使用前に試して、自身の肌に合っているか確認したうえで使用しましょう。

※掲載の相談事例は、当時の法令や社会状況に基づく内容です。状況により解決内容が異なる場合があります。

ゆうゆうセンター 1F 人権と暮らしの相談課 消費生活センター ☎891-5003

新型コロナウイルス対策のため、催し等の開催を中止・延期する可能性があります。
また、催し等に参加する場合は、事前検温、マスク着用、身体的距離確保等の配慮をお願いします。

event-information

イベント情報

アウトドア

自然 交野山夜景行って見Night

大阪平野の夜景を一望。山頂付近まで車で移動するので、体力に自信のない人でも安心です。

日時 8/10(水)・24(水)・27(土)・9/4(日)
19:00～21:00(雨天中止)

集合 河内磐船駅

定員 各20人(最少催行5人)

費用 2,000円(交通費、保険料含む)

申込 交野市星のまち観光協会ホームページ

<https://katano-kanko.com/>

☎ 同協会 ☎070-2838-9690

(平日9:00～17:00)

✉ hoshi_machi@ace.ocn.ne.jp

自然 わくわく水遊び♪ ～天の川を知ろう～

水の中の生き物を知り、竹の水鉄砲を作って遊びます。

日時 8/21(日)9:30～12:00(雨天中止)

集合 星の里いわふね前

講師 シニア自然大学校水生生物科

対象 市内在住の小学生(小学3年生以下は保護者同伴)

定員 15人(先着) 費用 無料

持ち物 飲み物、帽子、タオル、着替え、川に入る用の靴(運動靴など)

申込 8/1(月)9:00からweb予約

☎ 環境衛生課 ☎892-0121



青年の家

自然 親子で作る野鳥のブローチ教室

木彫りで野鳥のブローチを作ります。

日時 8/20(土)10:00～15:00

場所 青年の家 学びの館

指導 ブローチ同好会

対象 園児、小学生とその保護者(小学低学年以下は保護者同伴、成人のみの参加可)

定員 18人(先着) 費用 無料

持ち物 昼食、飲み物、水彩絵の具、細い筆、水入れ

申込・☎ 8/9(火)からいきものふれあいセンター

☎893-6520

相談 行政書士による日曜無料相談会

日時 8/21(日)13:00～15:00(要予約)

場所 青年の家2階 206号室

内容 遺言、相続、成年後見、内容証明の作成等

申込・☎ 行政書士会枚方支部 ☎894-3534

いきいきランド交野

スポーツ なわとび教室

日時 9/11(日)10:00～11:00

場所 いきいきランド交野 サブアリーナ

内容 なわとびが苦手な子どもに向けた、前とび習得を目指したプログラム

対象 4歳～小学3年生

定員 20人 費用 1,500円

持ち物 上履き、飲み物、タオル

※縄は準備しています

申込 8/5(金)10:00からweb予約

☎ いきいきランド交野 ☎894-1181



星の里いわふね

式典 二十歳のつどい 午前・午後の2部制で開催

4月から成年年齢が20歳から18歳に引き下げられましたが、市では引き続き「20歳」を対象として記念式典(旧成人式)を開催します。

対象 平成14年4/2～15年4/1生まれの人
(10月末時点で市に住民票がある対象者には、12月初旬に案内はがきを送付)

日時 令和5年1/9(祝) 場所 星の里いわふね

▷午前の部 10:30～11:00(受付10:00～)

第一・第二中学校区在住の対象者

▷午後の部 13:30～14:00(受付13:00～)

第三・第四中学校区在住の対象者

校区が分からない人は市ホームページ「交野市立小・中学校校区表」をご確認ください。また、他市に住んでいる人も参加できます。直接ご来場ください(案内はがきは届きません)。

※危険物・酒類の持ち込みはできません。

※新型コロナウイルス対策で式典を変更または中止するときは、ホームページでお知らせします。

協力者募集

当日午前・午後の部それぞれで協力してくれる新成人(式典対象者)を募集します。

内容 司会、記念品を受け取る人、誓いの言葉等

申込・☎ 青少年育成課 ☎892-7721

ゆうゆうセンター

くらし 初心者向け シルバー世代のスマートフォン教室

実際にスマートフォンを使い、電話・メール・カメラの使い方など基本的な操作方法を分かりやすく学びます。

日時 ①9/2(金) ②9/9(金) ③9/16(金) ④9/30(金)
13:30～15:30(全4回)

場所 ①～③ゆうゆうセンター1階 審査会室
④ゆうゆうセンター3階 団体共用ルーム2

対象 65歳以上の市民で全日参加できる人

定員 10人(申込先着順) **費用** 無料

※スマートフォンは教室で準備します。

申込・問 8/1(月)から高齢介護課 ☎893-6400

福祉 生活援助型訪問サービス従事者 (生活援助員)養成研修

研修を修了することで、資格を持たない人でも要支援認定者等に掃除・買い物等の生活援助を提供する事業所に従事できます。

日時 9/5・12(月)10:00～17:00(全2回)

場所 ゆうゆうセンター3階 団体共用ルーム

対象 市内在住・在勤者で2日間参加できる人

定員 15人(先着順。最少催行5人)

費用 無料 **持ち物** 筆記用具、昼食

申込 8/31(水)〈必着〉までに申込書(ホームページから入手可)を持参・郵送で高齢介護課
〒576-0034 天野が原町5-5-1

問 高齢介護課 ☎893-6400



健康 頭の元気度チェック

脳(認知)機能をチェックし、頭の健康づくりに役立てます。

対象 認知症の診断および治療を受けていない市民

①ゆうゆうセンター(対面)

※Eメール申込み不可



タッチパネルで簡易な認知機能チェックと頭の健康づくりにつながるアドバイスを行います。

日時 8/19(金)9:30～11:30(うち30分間)

場所 ゆうゆうセンター1階 審査会室

対象 65歳以上 **定員** 8人(先着)

申込 8/1(月)から高齢介護課 ☎893-6409

②電話(対話)

申込後、受検証を送りますので、指定のコールセンターまで電話をかけて検査(10分程度)を受けてください。受検後、おおむね3週間以内に郵送で結果を送ります。

対象 40歳以上の人 **定員** 500人(先着)

申込・問 電話・Eメールで高齢介護課 ☎893-6409

✉kaigo@city.katano.osaka.jp

(件名は「頭の元気度チェック申し込み」、本文に郵便番号、住所、氏名、電話番号、年齢を記入)

その他施設(市内)

消防 普通救命講習Ⅰ

心肺停止状態に陥った人に行う「救命処置」の講習です。一刻も早い救命処置の開始が生存率や社会復帰率に大きく影響します。大切な人や家族のために、ぜひ受講してください。

※人工呼吸については感染予防のため展示のみ。

日時 9/11(日)9:00～12:00

場所 消防本部2階 研修室

対象 市内在住・在勤者

定員 14人(先着) **費用** 無料

申込・問 8/31(水)までに消防本部警備課

☎892-0013

【広告】

つまり・水もれ・水のトラブルすぐに解決!

☑ 広報かたの 特別割引
「広報かたのを見た」で
出張費 ~~2,000円~~ → **0円**

蛇口の水漏れ
1,800円より

トイレの水漏れ
1,800円より

排水のつまり
2,800円より

水回りのトラブル全般に対応しています。まずはお電話ください!

水道局指定工事店 交野市エリアの水道サービス

7:00～19:00 <運営>
土・日・祝も営業中 株式会社アイズ

0120-80-2323

取扱店

※広告の掲載については、(株)ジチタイアド(☎092-716-1404)へ、広告の内容については各広告主へお問い合わせください。

新型コロナウイルス対策のため、催し等の開催を中止・延期する可能性があります。
また、催し等に参加する場合も、事前検温、マスク着用、身体的距離確保等の配慮をお願いします。

文化 交野の水道水から学ぶ ～夏休みベンガラ染め体験～

交野の水道水について学び、水道水を作る過程で出る「汚泥」を活用する、ベンガラ染め体験をします。

日時 8/12(金) 10:00～12:00

場所 市役所別館3階 中会議室

講師 ベンガラメーカー古色の美 おぶちゆたか 小淵裕さん

対象 市内在住の小学4～6年生

定員 25人(先着) 費用 500円

持ち物 エプロン、タオル、筆記用具、飲み物

申込 8/1(月)9:00からweb予約

☎ 環境衛生課 ☎ 892-0121



スポーツ ポールで背骨コンディショニング

日時 毎週水曜日 13:00～14:00

場所 星田西体育施設 体育室

内容 筋肉をゆるめ、深い呼吸を身につけて、背骨を整え姿勢を改善します

講師 くぼたいご 久保太吾さん 対象 16歳以上

定員 10人 費用 1回1,000円

持ち物 タオル、飲み物

申込 参加費を添えて窓口

☎ 星田西体育施設 ☎ 893-7721



スポーツ 介護予防・高齢者スポーツ講習会 グラウンド・ゴルフ

4ラウンド32ホールで歩きます。グラウンド・ゴルフで楽しみながら健康を保ち、生きがいをしませんか。

日時 9/5(月)・6(火)・7(水) 13:00～15:00

場所 私部公園グラウンド(5日は私部公園管理棟集合)

講師 市グラウンド・ゴルフ協会

対象 65歳以上の市内在住で初心者

定員 20人(先着) 費用 無料

申込・☎ 8/1(月)から高齢介護課 ☎ 893-6400

健康 元気アップ体操クラブ



健康づくりに役立つ市オリジナルの体操です。

※7～9月の星田会館体育館、8月の青年の家の教室は休止します。

場所 いきいきランド交野 2階サブアリーナ

8/3・17(水) 13:30～14:15

8/12・26(金) 10:30～11:15

定員 各60人

対象 おおむね65歳以上の市民

費用 無料

持ち物 飲み物、上履き

申込 直接会場(15分前から受付)

☎ 高齢介護課 ☎ 893-6400



スポーツ ジュニアバレエ教室

日時 月2回(第1・3火曜日) 17:00～18:00

場所 星田西体育施設 研修室

内容 柔軟性やバランス力をつけ、仕草や姿勢を美しくします

講師 まさきゆか 政木佑香さん 対象 3歳～小学2年生

定員 10人 費用 2,000円/月

持ち物 タオル、飲み物

申込 参加費を添えて窓口

☎ 星田西体育施設 ☎ 893-7721

【広告】

医療法人 医翔会



おがわクリニック こどもフロア

小児科・乳幼児健診・予防接種

診療時間	月	火	水	木	金	土
9:00～12:00	●	●	●	▲	●	●
14:00～16:00	※	※	※		※	
16:00～18:00	●	●	●		●	

※予防接種 ▲ 9:00～13:00
休診日 木・土曜日午後、日曜日、祝日



☎ 072-808-6553

〒576-0041 交野市私部西2-6-1
メディカルテラスかたの2F

WEB予約受付
サイトはこちら▶



※広告の掲載については、(株)ジチタイアド(☎092-716-1404)へ、広告の内容については各広告主へお問い合わせください。

その他施設(市内)

福祉 ボランティア体験プログラム

コロナ禍でもできる交流や分別活動です。活動相談も随時受け付けています。

日時 8/10(水)～9/12(月)※1日だけの参加も可。

場所 ボランティアセンター

対象 市内在住の高校生以上

申込・問 同センター ☎894-3737



その他施設(市外)

仕事 起業について学べるセミナー 女性の起業#2

日時 9/10(土)14:00～16:00

場所 枚方T-SITE4階 イベントスペース

講師 菅沼名津季さん

定員 40人(先着) 費用 無料

申込・問 北大阪商工会議所 ☎843-5154、または
枚方T-SITE ホームページ

<https://store.tsite.jp/hirakata/event/>

仕事 ひとり親家庭の親等のための 就業支援講習会

日商簿記3級検定

日時 11/19～令和5年2/4の毎週土曜日
(12/31を除く全11回)10:00～16:00

場所 府立母子・父子福祉センター

定員 20人 費用 5,000円

申込 10/19(水)必着までに往復はがきに①希望講座名②住所③氏名(ふりがな)④年齢⑤職業⑥電話番号⑦志望動機⑧過去に当センターで受講した講座⑨Wi-Fi環境の有無⑩保育希望者は子の氏名・年齢(2歳～就学前)を記入し、府母子家庭等就業・自立支援センターへ郵送
〒537-0025 大阪市東成区中道1-3-59

またはホームページ <https://www.osakafu-boshiren.jp/>

問 同センター ☎06-6748-0263

福祉 令和4年度大阪府盲ろう者通訳・ 介助者養成研修

日時 9/21(水)～令和5年3/13(月)全20回

場所 府立福祉情報コミュニケーションセンター

対象 盲ろう者通訳・介助者として活動する意思があり、全てのカリキュラムを指定された日時に受講できる人

定員 60人 費用 無料(テキスト代実費)

申込・問 8/12(金)必着までに申込書を郵送・FAX・Eメールで(社福)大阪障害者自立支援協会(盲ろう者等社会参加支援センター)

〒537-0025 大阪市東成区中道1-3-59

☎06-6748-0587 FAX 06-6748-0589

✉haken@daisyokyo.or.jp



オンライン

文化 けいはんな学研都市7大学連携 市民公開講座2022

近年、関心が高まっている分野について、専門講師が分かりやすく解説します(各講座90分)。

日時 9/2(金)13:00～17:20

「高齢者の栄養管理」ほか2講座

9/9(金)13:00～15:45

「乗り物を電気で動かす」ほか1講座

9/16(金)13:00～17:15

「多様性を重んじる『共生社会』の実現と『国立図書館』の役割」ほか2講座

定員 各300人

費用 無料

申込 web予約

問 (公財)関西文化学術
研究都市推進機構

☎0774-95-6125

✉khn-shiminkouza@kri.or.jp



市民公開
講座申込



推進機構
イベントページ

【広告】

8月・9月 開催 イベント

就園前のお子様

2023年度 入園園児募集

満3歳児・2歳児、3歳児

入園相談会

日程 9月2(金)・3(土)・4(日)・5(月)
8(木)・10(土)・15(木)・16(金)

時間 受付/9:50、見学/10:10迄、
説明会/10:15～11:00

体験(園庭開放)

日程 ●親子で遊ぼう*:8/2(火)
●水遊びをしよう:8/3(水)

時間 受付/9:50、10:00～11:00(*11:30迄)

認定こども園 **四條畷学園大学附属幼稚園** ☎072-876-2420,1321 〒574-0001 [JR四条畷駅下車徒歩1分]
ヨコミネ式教育法(併設/四條畷学園保育園(0～2歳児)) 大阪府大東市学園町6番45号

詳細・お申込みはこちら

※広告の掲載については、(株)ジチタイアド(☎092-716-1404)へ、広告の内容については各広告主へお問い合わせください。

お知らせ

制度・業務

子育て 児童扶養手当・特別児童扶養手当

現況届・所得状況届の受付開始

児童扶養手当は8/1(月)から、特別児童扶養手当は8/12(金)から受付を始めます。受給資格者(支給停止者も含む)には、受付開始までに通知を送りますので、期間内に必ず届け出をお願いします。

児童扶養手当

父母の離婚・死亡・障がい等により、父または母と生計を同じくしていない児童(18歳になってから最初の3/31までの児童または一定の障がいがある場合は20歳未満の児童)を養育する母、監護し、かつ生計を同じくする父、父母に代わって児童を養育する(児童と同居し、監護し、生計を維持する)人に支給されます。

受給資格がなくなったときは、すぐに届け出をしてください。未届けのまま手当を受けていると受給資格がなくなった日から、手当が全額返還となります。

特別児童扶養手当

20歳未満で政令に指定される障がいの状態にある児童を監護する父母(主として生計を維持する1人)か、父母に代わって児童を養育する(児童と同居し、監護し、生計を維持する)人が受給できます。
※障がいの程度・住所・氏名等に変更があった場合は届け出をしてください。

特別児童扶養手当の定例払いは8/10(水)です。

受給についての制限

両手当とも、公的年金給付との調整や所得、要件などの制限があります。

☎ 子育て支援課 ☎ 893-6406

申請 国民年金手続きの電子申請ができます

国民年金第1号被保険者の資格取得・種別変更、保険料免除・納付猶予申請、学生納付特例申請が、マイナポータルを利用した電子申請でできるようになりました。申請には、マイナンバーカードが必要となりますが、スマートフォンやパソコンで申請書等を作成することができるため、紙の申請書より簡単です。また、申請結果もスマートフォン等で確認できます。詳細は日本年金機構のホームページをご覧ください。
<https://www.nenkin.go.jp/>

☎ 枚方年金事務所 ☎ 846-5011

申請 マイナンバーカード土・日曜日受付・交付

交付通知書や有効期限通知書を持ち、平日来庁できない人は、手続きにお越しく下さい。また、申請時来庁方式による受け付けも行っていますので、必要な持ち物を確認の上、ご利用ください。

日時 8/7(日)・20(土)・28(日)9:00～12:00

※予約優先制。

予約サイト <https://tmnc.task-asp.net/cu/272302/mnr/>

予約電話 ☎ 0570-048978(平日9:00～17:30)

場所 市役所本館1階 市民課

※必ず本人がお越しく下さい。

※予約は申請・交付のみです。電子証明書の更新手続き等は予約不要です。

※詳細はホームページまたはお問い合わせ
してください。

☎ 市民課 ☎ 892-0121



福祉 特別障がい者手当・障がい児福祉手当

8月上旬に現在手当を受けている人(経過的福祉手当を含む)に、所得状況届提出の案内を送ります。提出が遅れたり、提出しなかった場合は、手当の受給が遅れたり、受給できない場合があります。必ず期間中に手続きをしてください。

提出期間 8/12(金)～9/12(月)

※いずれも所得制限があります。施設入所等の要件により対象外となる場合があります。

特別障がい者手当

対象 20歳以上で、重度障がいの重複など著しく重度で持続する身体・知的・精神障がいがあるため、日常生活において常時介護が必要な人

支給額 月2万7,300円(年4回支給)

障がい児福祉手当

対象 20歳未満で、身体または精神に著しく重度で持続する障がいがあるため、日常生活において常時介護が必要な人

支給額 月1万4,850円(年4回支給)

☎ 障がい福祉課 ☎ 893-6400

制度・業務

人権 宅地建物取引業人権推進員制度

府は、宅地建物取引におけるあらゆる人権問題をなくすため、宅建業者の従業者を対象に「宅地建物取引業人権推進員」を養成しています。人権推進員を設置している店はステッカーを掲示しています。
<https://www.pref.osaka.lg.jp/kenshin/sido-jinken/shido.html>

☎ 府建築振興課 ☎ 06-6210-9734

教育 就学義務猶予免除者等の 中学校卒業程度認定試験

病気等やむを得ない理由で就学義務を猶予または免除された子等が、中学校卒業程度の学力があるかどうかを認定するために国が行う試験です。合格すると高校への入学資格が与えられます。受験資格や出願書類等、詳細は文部科学省ホームページをご覧ください。

試験日 10/20(休)

会場 大阪府立労働センター(エル・おおさか)

☎ 指導課 ☎ 810-0522

税・保険・年金

税 「税に関する小学生の習字」募集

「税」に関する書道作品を募集します。優秀作品には賞状と記念品を贈呈します。

対象 小学生 テーマ 税に関するもの

作品の規格 半紙を使用し、1人1作品(作品の返却不可。作品の左側に学校名・学年・氏名を明記)

申込・☎ 9/6(火)までに学校か、直接枚方税務署

☎ 844-9521



税 中学生・高校生の 「税についての作文」募集

「税」への関心・理解を深めてもらうために募集します。優秀作品には賞状と記念品を贈呈します。

作品の規格 1人1編(作品の返却不可)で、作文の冒頭に題名・学校名・学年・氏名(ふりがな)を記載
※優秀作品は学校名・名前等とともに国税庁ホームページ・国税当局広報誌等で広く発表します。

中学生の部

テーマ 税に関すること

文字数 1,200字以内

申込 9/5(月)までに学校か、直接枚方税務署または枚方納税協会

高校生の部

テーマ 税の意義と役割について考えたこと

文字数 800～1,200字以内

申込 9/6(火)までに学校か、直接枚方税務署

☎ 枚方税務署 ☎ 844-9521

募集

作品 パッカー車側面のデザイン画を募集

みんなの描いたデザインのパッカー車が市内を走ります。

対象 市内在住の小学4年生 採用作品 2点

テーマ 次のうちいずれか一つ

- ①ごみの分別の大切さをみんなに知ってもらおう!
- ②歴史ある自然豊かな交野市を描いてみよう!

応募方法 四つ切り画用紙に水彩絵の具、ポスターカラーで描き、裏面に学校名・学年・クラス・名前(ふりがな)を書いてください。作品に込めたメッセージも絵に書いてください。

注意事項 商品名、おりひめちゃん、星のあまん、マンガやアニメのキャラクターは描かないでください。作品は折らずに提出してください。メッセージは画用紙の端に書くと消えてしまう場合があります。

締め切り 8/31(火)まで

☎ 環境事業課 ☎ 892-2471

【広告】

草刈り・剪定・伐採なら おまかせください!

伸び放題の植木が...
☑ 害虫のすみかになるかも?
☑ 隣に迷惑をかけないかな?

そんなときは**地域密着の星庭造園**へお電話を!
大手造園で修行、熟練職人の知識を持った若きスタッフが伺います

👍 **剪定1本からご対応** 若さ溢れるスタッフと、フットワークの軽さが自慢

👍 **個人でも法人でもOK** 例えばマンション管理組合などからもご依頼を受けております

👍 **他社との見積比較OK** 毎年同じところに頼んでいる方、ぜひ料金を見直すきっかけに!

お客様の満足度を第一に考える **星庭造園** - せいいていぞうえん - ☎ **070-1838-6167**

〒576-0016大阪府交野市星田8丁目1-1
営業時間/9:00~18:00

無料 相談・見積
お問い合わせはお気軽に!

※広告の掲載については、(株)ジチタイアド(☎092-716-1404)へ、広告の内容については各広告主へお問い合わせください。

新型コロナウイルス対策のため、催し等の開催を中止・延期する可能性があります。
また、催し等に参加する場合も、事前検温、マスク着用、身体的距離確保等の配慮をお願いします。

人権 女性活躍推進優良事業者表彰の候補事業者募集

職場で女性がより活躍できるような環境づくりに取り組む市内事業者を募集します。特に優れた事業者は表彰し、市ホームページや広報等で紹介します。

対象 市内に本社または主たる事業所を置き、女性活躍推進に取り組んでいる事業者

申請書の配布 人権と暮らしの相談課窓口、市ホームページからダウンロード可

申込・図 9/30(金)〈必着〉までに所定の申請書とレポート(800字程度、様式自由)を郵送・FAX・Eメールで人権と暮らしの相談課
〒576-0034 天野が原町5-5-1
☎817-0997 ㊚817-0998
✉kurasu@city.katano.osaka.jp

作品 ハロウィン イラストを募集

「ハロウィン イラスト・フェス」をかたのにぎわいフェスタ2022で開催します。みなさんの作品応募をお待ちしています。こども審査員も募集します(詳細はQRコードをご覧ください)。



応募対象部門 小学校低学年、小学校高学年、中学生、幼児(未就学児)、一般(高校生以上)

応募作品 模写作品(原作表記)。A3まで。

応募要項

▷イラストの中に「ハロウィン」の要素を入れること。
▷手描き(画材は自由。パソコン作品・貼り絵は可。塗り絵は不可)。

▷1人2点まで応募可。

▷作品はアマチュアのものに限る。団体応募可。

応募方法 8/1(月)～28(日)〈消印有効〉までに郵送。
〒576-8799 私部3-2-25 交野郵便局留め
「キッズ・ハロウィン かたの実行委員会」宛

図 かたのにぎわいフェスタ実行委員会事務局(交野青年会議所内) ☎892-4500

相談 大阪府の労働相談センター

労働者、雇用者のさまざまな相談に対応しています。

日時 月～金曜日9:00～12:15、13:00～18:00

場所 エル・おおさか南館3階

相談方法 電話、面談またはオンライン

豊能府民センター・泉北府民センター・南河内府民センターで出張相談を実施(前日までに要予約)。

申込・図 労働相談センター ☎06-6946-2600

求人 会計年度任用職員(放課後児童会指導員、指導員補助・代替指導員)

放課後児童会で一緒に働ける人、子どもと接することが好きな人を募集します。

募集人数 若干名

勤務場所 市内小学校(勤務開始日は要相談)

指導員

内容 児童の見守り・安全確保・遊びの提供等

対象 放課後児童会、保育園等で勤務経験がある人

勤務時間 週5日(土曜勤務・研修等あり)13:00～18:30

給与 月12万4,981円～(別途賞与あり)

指導員補助・代替指導員補助(学生歓迎)

内容 指導員の指示のもと、児童等の見守り、安全確保および遊びの提供等

勤務時間 週3日前後13:00～18:30のうち3時間

給与 時給1,040円

※夏休み等の長期休業期間等は勤務時間に変更あり

※特に人手が必要になる長期休業期間での勤務が多くなります。

申込・図 青少年育成課 ☎892-7721

※放課後児童支援員認定資格研修修了者、保育士、社会福祉士、教職員免許法第4条に規定する免許状を有する人は優遇しますので、履歴書に記入してください。詳細はホームページをご覧ください。



イベント 文化祭発表団体と展示作品募集

日時 10/29(土)・30(日)

展示部門

場所 いきいきランド交野

出品 1人1～3点

発表部門(にぎわいフェスタの市民ステージも合同開催)

場所 星の里いわふね **定員** 25団体(抽選)

出演時間 1団体10分以内(入退場含む)

費用 1団体(個人も含む)1,000円(説明会で徴収)

申込 8/1(月)～12(金)までに青年の家窓口

※費用・申し込みは展示部門、発表部門で共通。

図 社会教育課 ☎892-7721

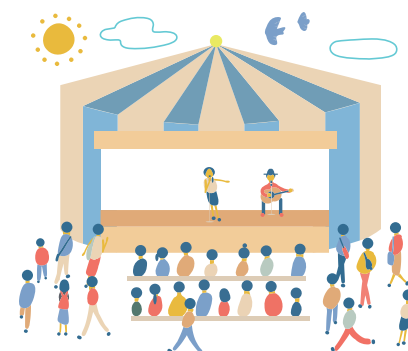

募集

求人 自衛官候補生を随時募集

受付期間、試験日程等はお問い合わせください。

対象 18～32歳

☎ 自衛隊守口出張所 ☎06-6997-7339



福祉 要介護認定調査業務委託の個人契約者の募集

介護保険における要介護認定調査を業務委託できる個人の人を募集します。

募集要件

次の①～⑦を全て満たす人

- ①介護支援専門員の資格を有している。
- ②都道府県または政令市が実施する認定調査員研修を修了し、かつ認定調査員として一定の経験がある。
- ③調査に必要な交通手段および通信手段を確保できる。
- ④介護支援専門員賠償責任保険等に加入する。
- ⑤納付義務のある税金や社会保険料の滞納がない。
- ⑥交野市暴力団排除条例に規定する暴力団員および暴力団密接関係者ではない。
- ⑦交野市が実施する要介護認定調査員を対象とした研修等へ参加できる。

申込

次の①～③を高齡介護課窓口まで直接持参

- ①履歴書
- ②介護支援専門員証の写し(原本を提示)
- ③認定調査員研修の修了を証するものの写し(原本を提示)

選考方法 書類および面接審査※提出書類確認後、面接の日時を連絡します。

委託料 1件あたり4,400円(交通費、通信費、消費税等全て含む)

※詳細はホームページをご覧ください。

☎ 高齡介護課 ☎893-6400

お知らせ

仕事 交野市内で保育教諭になる人を応援します

就労支援(最大24万円/年)の補助

- ①保育教諭を目指す学生、新規採用を目指す人に毎月2万円を補助(3年間上限)
- ②交野市に転入した場合や2年以上ブランクのある潜在保育士に5万円を追加補助

就職フェア

市内私立認定こども園8園が参加します。

日時 8/27(土)13:00～16:00(予約不要)

場所 市役所別館3階 中会議室

対象 将来、保育教諭を目指す学生、保育士資格および幼稚園教諭免許所持者(学年、年齢、居住地不問)

費用 無料

☎ こども園課 ☎893-6407

防犯 8月は「こども110番月間」です

地域のこどもは地域で守り、安心して暮らせる環境を確保するため、「こども110番」運動を推進しています。

こども110番の家

もしものときに助けを求められることができるよう、協力家庭・店舗に旗やステッカーを掲げています。
※こども110番協力者も募集しています。



動くこども110番

ステッカーを貼った車が地域を走り、助けを求めると子どもの一時保護と通報を行います。

家庭や地域で子どもたちを守りましょう

「一人で遊ばない」「知らない人についていかない」等、子どもたちに犯罪から自分の身を守る方法を教えましょう。また、子どもの様子をうかがう、車から子どもに話しかけるなどの不審者を見かけたら、子どもを守り、すぐに警察に通報しましょう。
※子どもたちが登下校や遊びで外出する際には、防犯ブザーやホイッスルを持たせ、しっかりと活用するように教えましょう。

☎ 青少年育成課 ☎892-7721

新型コロナウイルス対策のため、催し等の開催を中止・延期する可能性があります。
また、催し等に参加する場合も、事前検温、マスク着用、身体的距離確保等の配慮をお願いします。

平和 平和を祈って1分間黙とう

8月6日は広島に、9日は長崎に原子爆弾が投下された日です。市は、原爆死没者の慰霊と平和祈念のため、みなさんに1分間の黙とうを呼びかけています。また、市内の各寺院にも、原子爆弾が投下された時刻に「平和の鐘」をついていただくようお願いしています。家庭や職場、地域で1分間の黙とうをお願いします。

日時 ①8/6(土)8:15 ②8/9(火)11:02

☎ 人権と暮らしの相談課 ☎ 817-0997

福祉 交野市地域生活支援拠点等事業 体験の機会・場の提供を開始

この事業は、関係機関が協力して障がいのある人が安心して地域で暮らし続けられるよう、地域全体で支える仕組みです。「体験の機会・場の提供」では、障がい福祉サービスの生活介護や就労系の事業所およびグループホームの見学・体験ができます。詳細はお問い合わせください。

対象 障がい福祉サービスを利用していない人

☎ 障がい福祉課 ☎ 893-6400

くらし 高齢者にお祝い

金婚式のお祝い

金婚式を迎えた夫婦にお祝い品を贈呈します。

対象 9/15(休)現在、市内在住で、昭和46年9/1～47年8/31までに婚姻届を出した夫婦

申込 8/1(月)～31(水)婚姻日を証明するもの(戸籍抄本等)を持参して、高齢介護課または市役所1階福祉サービスコーナー

※本籍地が交野市の人には戸籍抄本は不要です。

※9月下旬に祝い品を送ります。

敬老のお祝い

長寿を祝福し、敬老お祝い品を贈呈します。

対象 9/15(休)現在、市内在住で99歳(大正11年9/16～大正12年9/15生まれ)の人

※申請不要。該当者には、9月下旬に祝い品を送ります。

☎ 高齢介護課 ☎ 893-6400

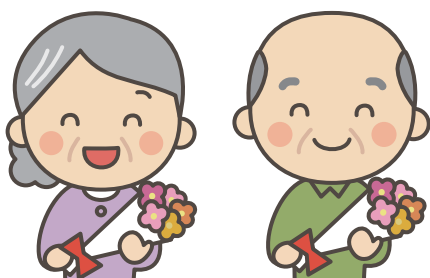

くらし 大阪府商店街魅力発見サイト 「ええやん!大阪商店街」

府では、万博開催を見据え、コロナ禍でも頑張る商店街や店舗の魅力を発信するポータルサイト「ええやん!大阪商店街」を7/1に開設しました。イベント情報や特集など、情報が盛りだくさん。お得なキャンペーン情報なども随時更新していきます。

☎ 大阪府商店街店舗魅力向上支援事業事務局 ☎ 06-6636-1034



©2014 大阪府もずやん



人権 全国一斉「子どもの人権110番」強化週間

いじめ、不登校、体罰、児童虐待など子どもの人権問題に関する相談を受け付けます。相談無料。秘密は厳守します。

日時 8/26(金)～9/1(木)8:30～19:00

※8/27(土)・28(日)は10:00～17:00

相談電話番号 ☎ 0120-007-110

インターネット相談窓口

<https://www.jinken.go.jp/kodomo>

LINE公式アカウント @snsjinkensoudan

相談員 人権擁護委員、法務局職員

☎ 大阪法務局人権擁護部 ☎ 06-6942-9496

環境 フードドライブの受付窓口が増えました

市ではまだ食べられる食品を廃棄せず、必要としているところへ届けるフードドライブを実施しています。市役所別館2階環境衛生課、ゆうゆうセンター福祉総務課、環境事業所環境総務課に加えて、8月から、星田会館の市民サービスコーナーでも受付を始めます。「もったいない」を「ありがとう」へ変えていき、家庭から出るごみを減らしましょう。

対象食品 賞味期限まで1か月以上(確認できること)、常温保存ができる未開封のもの

詳細はホームページまたはお問い合わせください。寄付された食品は府内の子ども食堂(市内では5か所が対象)やシングルマザー支援団体に配布されます。令和3年度の実績(令和3年6月～令和4年3月まで)

協力者数	受付数量	受付総重量
235人	2,939点	815.1kg

☎ 環境総務課 ☎ 892-0121

お知らせ

くらし セアカゴケグモに注意

セアカゴケグモが交野市内でも広く確認されています。セアカゴケグモは毒性をもっていますが、攻撃性がなくおとなしいクモです。素手で触らない限りかまれることはありません。また、四條畷保健所管内では、咬傷事例は報告されていませんが、未然に防ぐために、次のことに注意してください。

- ▷素手で触らない。
- ▷排水溝の清掃や庭いじりなどをするときは、軍手や靴下を着用し、ズボンの裾からクモが入りこまないようにする。
- ▷屋外にだしばなしにしているサンダルなどを履くときは、クモがいないか確認する。
- ▷巣を張る隙間をなくし、クモの巣があれば棒などで払い、クモが巣を作らないようにする。
- ▷駆除する場合は、市販の家庭用殺虫剤(ピレスロイド系)を使ったり、熱湯をかけたり、靴で踏みつぶす。

もしかまれたら

- ▷かまれた箇所を水や石けん水で洗い流し、できるだけ早く病院(皮膚科または内科)で治療を受ける。
 - ▷適切な治療につなげるため、できればかまれたクモを殺して病院へ持参する。
 - ▷包帯や止血帯はしない。
- セアカゴケグモに関する情報は、市や府のホームページに掲載しています。

☎ 環境衛生課 ☎ 892-0121

健康 集団健(検)診



日時 11/8(火)・10(木)・16(水)・30(水)

※健(検)診日の指定はできません。

場所 ゆうゆうセンター

内容 特定健診(国保加入者のみ)、ぴちぴち健診、各がん検診(胃・肺・大腸・前立腺・乳・子宮頸)、肝炎ウイルス検診、結核検診

※電話・窓口での受付は平日9:00～17:30です。

※詳細はホームページをご覧ください。

※胃がん検診受診者のみ、追加で胃リスク検診が受診可能です。

※自覚症状がある人や各検診部位の病気で治療中や経過観察中の人は検診の対象外となります。早期に医療機関を受診してください。

申込・☎ 8/1(月)～31(水)までに市集団健(検)診予約システム(QRコード)か健康増進課へ電話・窓口、医療保険課窓口

☎ 893-6405



寄付 児童発達支援センターに寄付

5/24にDaigasグループ社員・OBの企業ボランティア活動である“小さな灯”運動の基金から、児童福祉推進のため、療育で使用するキャラクターハンドパペット等の物品を寄付していただきました。

☎ 児童発達支援センター ☎ 892-3077



健康コラム

歯周病とアルツハイマー型認知症

歯周病により歯が抜けたり弱くなったりするとかむ力や食べる能率が下がり、脳の機能の低下につながります。また、認知症の約7割を占めるアルツハイマー型認知症は、脳の中にアミロイドβというタンパク質が過剰にたまり正常な脳の神経細胞が壊れ、脳が萎縮、機能が低下することが原因のひとつであることが分かっています。

さらに、動物実験で、歯周病を起こす歯周病菌は血管を通じて全身に回り、脳以外の部分でもアミロイドβを作り出し、それが血液に乗って、脳内に取り込まれることが分かっています。

認知症予防として歯周病の治療や^{こうくう}口腔ケアにしっかり取り組むことが大切です。



古いフィルムから

From old film

地蔵盆〈昭和55年8月撮影〉



地蔵菩薩の縁日である地蔵盆は、旧暦の7月24日に行われるものです。市内でも8月24日ごろに、路傍のお地蔵さんにお供えをしたり、お寺の縁日が催されたりしました。写真では、小さなお地蔵さんに手を合わせる姿がなんともかわいらしく、地域に根付いた風習であることがうかがえます。

ブンブン号〈昭和51年8月撮影〉

当時、教育文化会館（倉治）の1階が図書室になっており、それが市内唯一の図書館施設でした。そのため、遠い人にも図書館サービスを届けようと、昭和50年（1975年）2月から自動車文庫ブンブン号の運行が開始されました。写真はちょうど夏休み期間中のもので、読書感想文用の本を選んでいるのかも知れません。規模は縮小されましたが、現在も3代目のブンブン号が市内を回っています。



※当時の広報紙がモノクロ印刷であったため、カラーフィルム普及後も多くの写真がモノクロで撮影されています。

※写真のコメントは、フィルムについていたメモや伝聞に基づいていますので、必ずしも正確な情報ではないことをご了承ください。

なお、掲載した写真について詳細をご存じの場合は、ご連絡いただくと幸いです。



子育て通信

参加費の記載がない場合は、全て無料です。対象は原則、未就園児です。

●交野市立地域子育て支援センター ☎810-8270 ※全ての申し込みは、来所か電話にて9:30～です。

遊戯室・お庭の開放	月～金曜日①10:00～12:00 ②14:30～16:30	2部制。予約優先。人数制限あり。前日～当日受付(予約受付は平日のみ)。水曜日のみ1歳6か月まで。夏休み中の就園児利用の日:8/16(火)・23(火)・25(休)午後も午後も利用可。	
	第2・4土曜日①10:00～12:00 ②14:30～16:00	2部制。予約優先。人数制限あり。予約受付は平日のみ。	
たまたて箱	8/8(月)10:30～11:00	「お店屋さんごっこ」。持ち物:小さめの袋(紙袋・エコバッグなど)。〈要申込〉8/1(月)～	
ほっこりおしゃべり広場	8/19(金)10:30～11:00	「お出かけするなら?」。みんなで情報交換しませんか。〈要申込〉8/1(月)～	
子育て講座	8/22(月)10:00～10:45	「ベビーマッサージ」。講師:助産師。2か月～5か月。300円(オイル代)。持ち物:バスタオル。※きょうだいの入室はできません。〈要申込〉8/1(月)～	
にこにこDo(ど)ようび	8/27(土)10:30～11:00	「パパママおしゃべり会」。みんなでお話しませんか?かんたん制作もあるよ♪〈要申込〉8/1(月)～	
わくわくランド	こりす組	9/7(火)10:00～11:00	3か月～9か月
	うさぎ組	9/2(金)10:00～10:45	10か月～1歳3か月
	こあら組	9/8(木)10:00～10:45	1歳4か月～1歳11か月
	らいおん組	9/6(水)10:00～10:45	2歳～
		〈要申込〉8/22(月)～	

●ぼらりすひろば ☎893-1414 第1児童センター1階 子育て支援室 ※駐車場に限りがあります。

お部屋の開放	火～土曜日 ①10:00～12:00 ②14:30～16:30	2部制。予約優先・人数制限あり。前日～当日受付。0歳～3歳。プレママ&パパもどうぞ。祝日と第1児童センター休館日はお休み。
おしゃべり会	8/6(土)10:30～	「復職までにやっておきたいこと」。
つくってあそぼ	8/17(水)10:30～	「ちっちゃな水族館」。
タナカユキさんのわらべうた	8/24(水)10:30～	6組。〈要申込〉8/3(水)～
個別おしゃべりDay	8/25(木) ①10:00②11:00 ③13:30④14:30⑤15:30	各1組60分。相談したいこと等、スタッフとお話ししませんか。
Zoomで子育て講演会	9/4(日)10:30～11:30	「ママ・パパのハッピースタディーズ子どもの成長と関わり方～愛して、ほめて、教える～」。講師:きむか ゆり(きむか ゆり)さん。〈要申込〉8/3(水)～31(水) ☐polaris05katano@gmail.com

●星田地域子育て支援センター ☎860-7193 星田こども園内

お部屋の開放	月～金曜日①9:00～11:00 ②13:00～15:00	2部制。前日～当日受付。金曜日のみ1歳6か月まで。土日祝日・星田こども園休園日はお休み。
親子教室	8/9(水)10:00～11:00	「親子でふれあい遊び」。1歳6か月まで。先着5組。〈要申込〉
子育て講座	8/30(水)10:00～11:00	「親子で一緒におえかきをしよう」。1歳～2歳6か月。先着5組。〈要申込〉8/16(水)～
赤ちゃんの日	9/9(金)10:30～11:30	「親子ヨガ」。1歳未満。先着5組。きょうだいの入室はできません。〈要申込〉8/26(金)～

●つどいの広場(子育て支援課) ☎893-6406 ゆうゆうセンター3階運動療法室

お部屋の開放	水・金・土曜日 ①10:00～12:00 ②14:00～16:00	2部制。予約優先・人数制限あり。〈①のみ要予約:前日または当日〉。0歳～おおむね3歳。祝日、ゆうゆうセンター休館日はお休み。
ペープサート	8/3(水)・5(金) ①11:00～②15:00～	「夏のうた」。〈①のみ要予約:前日または当日〉
つどいの広場の夏まつり	8/20(土) 10:00～12:00	コーナー遊び・写真コーナーなどお楽しみ。対象のきょうだいの就園児は参加可。夏まつり後14:00～16:00まで、通常のお部屋開放をしています。〈要申込〉8/18(木)～



新型コロナウイルス感染防止対策のため、催し等の開催を中止・延期等をする可能性があります。また、催し等に参加する場合は、検温等、事前の体調チェックやマスク着用等の配慮をお願いします。



●一時預かり保育 ※事前に登録が必要です。詳細は各施設。
 ※本人や家族がPCR検査を受けることになった場合、陰性が確認されるまで利用をお控えください。

認定こども園 交野保育園 ☎891-6203	半日2,000円 1日3,000円 ※食事代含む	市内在住の6か月～就学前
星田こども園 ☎891-1793		
星の子ルーム ☎893-6408	半日1,200円 1日2,400円	

●病児保育 交野病院 ☎891-0331 ※受入れ基準は、交野病院ホームページをご覧ください。

交野病院内 病児保育室ふたば	月～金曜日 8:00～18:00 土曜日 8:00～13:00	半日1,000円 1日2,000円 保護者が働いている1歳～小学4年生
-------------------	------------------------------------	--

●園庭・室内開放・イベント ※対象は原則、未就園児と保護者です。

ほしのまち・ ほしのうた保育園 ☎396-9140	<子育て家庭Café de相談> 8/27(土) 14:00～16:00	お茶を飲みながら、子育ての悩みなどをお話ししませんか？内容：①未就学児対象の「子育て全般について」②未成年の子ども対象の「子育て家庭の法務相談」。担当：①保育士②行政書士。時間：1人45分。〈要申込〉電話またはホームページ
認定こども園 ひかりの子幼稚園 ☎891-9000	あそぼう会 ①9/2(金)②9/7(水) ①10:00～11:00②11:10～12:10	手遊び、園のおもちゃで遊ぶ、スライドショーなど。各15組。〈要申込〉

●乳幼児の健診と相談、教室・講座 健康増進課 ☎893-6405

※対象児または同居のきょうだいを通う学校・園・施設等が休校・休園の場合は参加できません。
 また、開催日当日に37.5℃以上の熱や咳等の風邪症状がある人も参加できません。

4か月児健診	9/6(火)	2022年4/11～5/10生まれの乳児に案内を送ります。	持ち物： 母子健康手帳
1歳6か月児健診	9/20(火)	対象者に案内を送ります。1歳6か月児健診は1歳7～8か月前後、3歳6か月児健診は3歳8～9か月前後に送付予定です。	
3歳6か月児健診	9/14(水)・27(火)		

※密を避けるため人数を制限しています。そのため案内時期が通常より遅れる場合があります。





6/19 草花の不思議

初夏の草花を観察するイベントに、約20人の参加者が集まりました。

20種類の草花が載っている「草花チェック表」とルーペを手に、足元や道端に咲く野花を観察します。

解説者の声に耳を傾け、いろいろな草花を探し歩き、近くで見たり遠くで見たり、思い思いに観察しました。

6/21 グッドスマイル賞 きさいちチアリーディングクラブRAINBOWS

第31回関西選手権大会エキシビジョンジュニアマスター部門で、RAINBOWS・Bチームがグッドスマイル賞を受賞しました。

写真撮影時も「ゴー！レインボーズ！」と元気なかけ声で、輝く笑顔を見せてくれました。



6/27 交野天の川プロレス いきいきランド交野

この日は午前中にぶどうマルシェが開催されていたこともあり、たくさんの観客でにぎわいました。

第1試合はシングルマッチ20分勝負、第2試合はタッグマッチ20分勝負、第3試合はシングルマッチ30分勝負。

どの勝負も熱い戦いが繰り広げられ、大きな拍手が湧き起こりました。



交野の文化財Ⅲ

教育文化会館 歴史民俗資料展示室

6/15～9/25まで、市内所在の古文書を展示しています。

担当学芸員からの解説と、貴重な古文書を間近で見ることができる機会です。

訪れた人はいろいろな古文書を見学し、歴史に思いをはせる時間を楽しみました。



児童書



お札に登場した偉人たち21人
かわい あつし
河合 敦
あすなる書房



ぼくらのひみつきち
とい よしひこ
出版ワークス

すいかごろうごろ

すとう あさえ ほるぷ出版

とんぼのぎんちゃんうまれたよ!

ねもと まゆみ 童心社

たぶんみんなは知らないこと

ふくだ たかひろ
福田 隆浩 講談社

ちびクワくんおとうとなんでだいきらい

やました こうへい ほるぷ出版

一般書

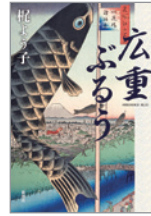

広重ぶるう
かじ ようこ
新潮社



もっと早く言ってよ。
いちだ のりこ
一田 憲子
扶桑社

私らしい暮らしとお金の整え方

やなぎさわこのみ
柳沢 小実 主婦の友社

野菜の栄養と食べ方まるわかりBOOK

まさの なおこ
牧野 直子 ワン・パブリッシング

文系のためのめっちゃやさしい地球46億年

たじか えいいち
田近 英一 ニュートンプレス

日本人の英語100の間違い

チャールズ・ルポー コスモピア

いっしょに読んで「おはなし会で人気の絵本」(2・3歳〜)

あのくもなあに?

とみやす ようこ 富安 陽子/文 やまむら こうじ 山村 浩二/絵 福音館書店

「あのくもなあに? なんだろね。」「〇〇ぐもだよ、あのくもは。」表情豊かに描かれた雲が美しく、添えられた耳に心地よい七五調の言葉たちと共に、読み手の想像力をかき立てます。

朝焼けに染まって広がる薄い雲は、ねぼすけ巨人が閉めたカーテン雲。転々と浮かぶ平たい雲は、天狗たちのざぶとん雲。楽しい空想の世界が広がって、「きっとそうだよ。そうかもね。」と思わずうなずいてしまうでしょう。読後、空を見上げて雲を眺めたいくなる1冊です。



祝日開館(室)のお知らせ 倉治図書館・青年の家図書室は8/11の祝日を開館(室)します。

開館時間は10:00～17:00です。どうぞご利用ください。

問倉治図書館 ☎891-1825、青年の家図書室 ☎893-4881



手話ではなそう

問 障がい福祉課 ☎893-6400

海

山

①



① 塩辛い
利き手の小指を唇に当てます。

②



② 水の流れ・川
上に向けた利き手の手のひらを、少し波うたせながら引いて体の前を横切らせます。

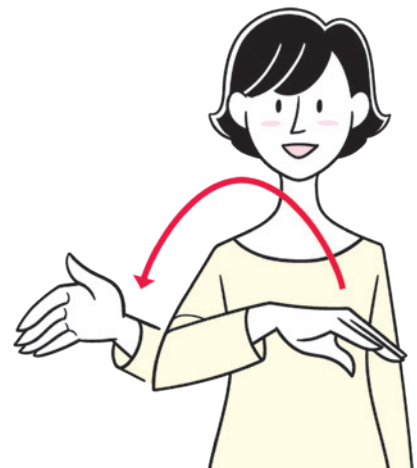

利き手の手のひらで山の形を表します。

10月号の締め切りは8/31(水)

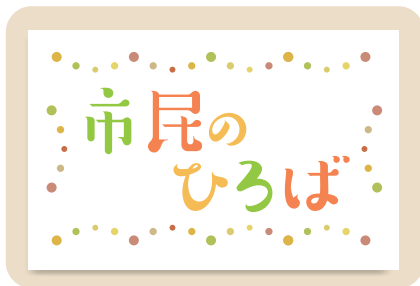

当コーナーに掲載している内容は市民・団体が主催しています。

仲間募集

①南京玉すだれ ②マジック挑戦

男女高齢者参加大歓迎。見学、体験してください。①毎月第1金曜②毎月第1・3水曜13:00～15:00。青年の家。①3か月2,500円②3か月3,000円。

問 新田 ☎090-7873-0971

「妙見星太鼓」メンバー募集

楽しく和太鼓。小学生から。親子大歓迎。毎週日曜9:00～12:00。藤が尾小学校。月1,500円。

問 谷 ☎090-6669-8363



ラージボール卓球会員募集

心身共に健康であるためには楽しいスポーツを。毎週月・木曜13:00～17:00。いきいきランド交野。65歳以上対象。入会500円。1回200円(10回分チケット制)。

問 吉崎 ☎891-6335

新型コロナウイルス対策のため、催し等の開催を中止・延期する可能性があります。また、催し等に参加する場合も、事前検温、マスク着用、身体的距離確保等の配慮をお願いします。

ゆったりストレッチ体操

簡単なストレッチ、インディアカです。毎月月曜日(3回)10:00～12:00。星の里いわふね。60歳以上対象。月1,000円。

問 中井 ☎892-4552

社交ダンス すずらん会

楽しく元気に。初心者歓迎。毎週木・日曜。①初級9:30②中級10:30～。青年の家。1回1,000円

問 中 ☎090-3283-6632

交野市障害児(者)親の会

世代を超えてつながってみませんか。不定期開催。ゆうゆうセンター。障害児(者)の家族対象。年3,000円。

問 坪岡 ☎080-4985-2712

催し

カリスゆったりストレッチ体操

全身ほぐし、ゆがみ矯正、姿勢矯正。バスタオル持参。毎週月曜10:30～、いきいきランド交野。木曜14:00～、武道施設。金曜10:30～、交野会館。各1時間。1回500円(体験無料)。

問 ペレイラ美起 ☎090-9612-2154

ヨガ教室(夜間コース)

肩こり頭痛を改善させて気分爽快に。要申し込み。毎月第2・4火曜19:30～20:30(全6回)。交野会館。

問 福田 ☎090-1154-8227

体育リトミックぴょんぐりら

保育士と一緒に音楽、体育知育遊びを楽しむ。毎月第2・4金曜①9:45～10:45②10:45～11:45。青年の家。①2歳以上②2歳未満対象。1回500円。

問 坂本 ☎090-9091-5621
renkurukana@aol.com



スポーツウエルネス吹矢体験会

健康に良い吹矢。一度体験してみませんか。8/1(月)・7(日)・15(月)13:00～16:00。いきいきランド交野。無料。

問 寺島 ☎090-2116-0054

体を使って楽しくゲーム大会

工作と遊びを通して心も笑顔に。8/9(水)13:00～15:00。交野会館。小学1～6年生対象。300円。

問 村上 ☎090-9167-8261

包丁・ハサミ研ぎ

切れなくなった家庭用包丁、ハサミ研ぎ。8/17(水)・18(木)10:00～14:00受付。私部会館。品物により300円～800円。

問 代永 ☎090-3357-4089

童謡を歌って元気アップしよう

昔懐かしい童謡をみんなで歌って笑って楽しもう。8/22(月)13:00～14:15。いきいきランド交野。1,000円。

問 小澤 ☎090-7103-4793

第11回市星連 ゴルフ大会参加者募集

日時 10/28(金)8:00～16:00
場所 交野カントリー倶楽部
対象 市星連会員および市在住の60歳以上
定員 120人(先着)
費用 会員1万円、非会員1万2,000円
方式 全セルフプレー、ダブルペリヤ方式、懇親会なし

申込・問 9/2(金)までに市星連若手部
佐々木 ☎090-3714-5383



第11回市星連 健康ウォーキング参加者募集

倉治の歴史スポットを散策します(約6km)。
交野中央商店会協賛

日時 11/9(水)9:00集合
集合 倉治公民館前広場
対象 市星連会員および市在住の60歳以上
費用 100円
持ち物 昼食、飲み物、筆記具、歩きやすい靴

申込・問 9/2(金)までに
市星連若手部 佐々木
☎090-3714-5383

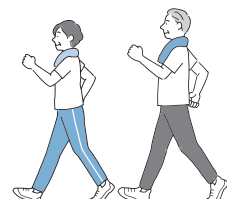

かたの写真同好会・夏の写真展

同好会の写真展です。お気軽にお越しください。8/23(水)～28(日)9:30～16:30。青年の家。

問 水谷 892-6238

中国の楽器 二胡を弾いてみよう

音楽経験はなくても大丈夫です。8/27(土)10:00～11:30。いきいきランド交野。参加費300円。

問 服部 080-1420-9704

トラベルイングリッシュ説明会

米国人による10回コース内容の説明会。要予約。8/27(土)13:30～14:30。交野会館。無料。

問 交野市国際交流協会 894-1113



自己肯定力入門講座(予約制)

他人軸でない自分軸の人生を歩みませんか。8/28(日)10:00～12:00。青年の家。無料。

問 梶田 070-8409-3913

バドミントン体験会

楽しくバドミントンをしてみませんか。9/3(土)13:00～15:00。青年の家。参加費500円。

問 齊藤 893-6428

廃食用油回収

使用済み、期限切れ家庭用油の回収。時間厳守。

日時 8/20(土)9:30～10:30

費用 無料

回収場所

市役所(北側)	天野が原町自治会館
青山集会所	倉治公民館
寺集会所	幾野集会所
梅が枝集会所	松塚集会所
藤が尾集会所	妙見坂自治会館
星田会館	星田西体育施設
私市山手自治会館	青葉台自治会館
私市2-31-5(杉本宅前)	

問 代永 090-3357-4089

ビーバーラリー 2022

シールラリーで昆虫の世界を遊んでみよう。9/4(日)10:00～12:00、受付9:30(雨天中止)。寝屋川公園(やすらぎ広場)。年長～小学2年生対象。無料。

問 吉岡 892-8693



交野オープン卓球大会

9/25(日)9:00～17:00。種目は年齢別の混合W、男女別W。いきいきランド交野。1組2,000円。申込締め切り8/14(日)。

問 讃岐谷 892-8723



2022 交野市長杯卓球大会 結果

6/5にいきいきランド交野で行われた卓球大会の優勝者は下記のとおりです(敬称略)。

▷混合ダブルス 日浦芳和、南崎梨恵

▷女子ダブルス 小林恵、西原綾子

▷男子シングルス 市川忠

▷ジュニア男子シングルス

- 1年 新庄巨稀
- 2年 新居秀英
- 3年 神保みのり

▷ジュニア女子シングルス

- 1年 田中慈
- 2年 新井彩友
- 3年 背古優香



塗り絵おりひめちゃん

作 泉麗香



なまえ
名前

さい
歳

ホームページでA4サイズ版を公開しています。完成した塗り絵を送っていただく、ホームページへの掲載や、イベント等で掲示することがあります。
【申込】〒576-8501 情報政策課広報担当
<https://www.city.katano.osaka.jp/docs/2019030600058/>



さっしゅんぱい!



かたのブランド



交野ジェラート

385円(税込)

交野の特産品や旬の素材をふだんに使用したジェラートです。季節に応じて、旬の味をお楽しみいただけます。おみやげとしてもぴったりの交野の新定番です。

交野市ホームページ
<https://www.city.katano.osaka.jp/>
QRコード
LINE
交野市LINE公式アカウント
@katano_city
QRコード

交野市商業連合会

「交野の名産を作りたい!」という一途な思いから、新商品企画部で案を出し合って生まれた新名物です。



販売場所:交野市商業連合会
はれらに食堂・お茶のかをり園・フレンドマート他
[はれらに食堂]郡津4-34-1 ☎894-0687

営業時間
月～金曜日 11:30～16:00 金曜日 18:30～22:00
土曜・祝日 9:00～16:00 休み 日曜日・第3月曜日

ホームページからも購入可能 <http://halelani.info/>
他店舗については商連ホームページ
<https://katano-shoren.com/>

やまきり 山崎 夢美さん

市民・事業者・経済団体と市が連携・協力し、にぎわいあふれる交野を目指すため、「交野ブランド「カタノのチカラ」」を認定しています。詳細はホームページまたは地域振興課(☎892-0121)まで <https://www.city.katano.osaka.jp/docs/2016042100019/>



人口と世帯(6月末現在) 世帯:33,680世帯
人口:77,435人 男性:37,279人 女性:40,156人



発行:2022年8月1日 編集:企画財政部情報政策課 〒576-8501
大阪府交野市私部1丁目1番1号 ☎072-892-0121 FAX)072-891-5046

