

Katano

広報 かのの

12

December 2022
No. 847

年末年始のごみ出しは計画的に



特集 年末年始の業務案内

新型コロナワクチン接種に関するお知らせ

※ 11月17日現在の情報です。今後、国の動向等により変更になる可能性があります。

オミクロン株対応2価ワクチンの接種が進んでいます

現在、接種を行っているオミクロン株対応2価ワクチンは、初回接種(1・2回目)を完了した12歳以上の人が対象で、現時点では1人1回接種できます。実施期間は、令和5年3月31日(金)までとなっており、期間内にオミクロン株対応2価ワクチンを接種するには、年内に初回接種(1・2回目)を完了する必要があります。そのため、計画的な接種を検討してください。

接種券の申請(転入、紛失など)

接種券を紛失した場合や、他市町村から交野市への転入者で接種を希望する人は、申請が必要です。

▷インターネット申請

<https://logoform.jp/form/gwvT/91653>



申請
フォーム

接種間隔が3か月になりました

オミクロン株対応2価ワクチンの接種間隔が3か月に短縮されたため、初回接種(1・2回目)を完了し、最後の接種から3か月以上経過した12歳以上の人は、オミクロン株対応2価ワクチンの接種を受けることができます。接種券は2・3・4回目接種を受けた記録が市で確認できた人へ順次発送しています。
※5～11歳(小児)の追加接種(3回目接種)の接種間隔は、引き続き5か月のままです。

武田社ワクチン(ノババックス)の接種

令和4年11月8日以降に、ノババックスで追加接種(3回目・4回目・5回目)を受けた人は、オミクロン株対応2価ワクチンを含め、その後のさらなる追加接種を受けることはできません。あらかじめ了承のうえ、接種を検討してください。

接種場所・☎ 大阪府ホテルプリムローズ大阪接種センター(マサキこちクリニック) ☎06-6910-1951

市内で接種できるワクチンの種類と接種会場

対象年齢	接種回数	接種間隔	使用ワクチン	接種会場
12歳以上	初回接種 (1・2回目)	1回目接種した後、原則3週間	従来型 ファイザー社製	集団接種会場(ゆうゆうセンター) 接種日→12/3(土)・4(日)・24(土)・ 25(日)・28(水) ※12/25・28は2回目のみ。
	追加 接種	最後の接種後3か月以上	オミクロン株 対応2価 ファイザー社製 ※1人1回接種	集団接種会場(ゆうゆうセンター) 個別接種会場(3診の表を参照)
4回目				
5回目				
5歳～11歳 (小児)	初回接種 (1・2回目)	1回目接種後、原則3週間	小児用 ファイザー社製	おがわクリニック 交野病院 寺嶋・塚田こどもクリニック
	追加接種 (3回目)	2回目接種後5か月以上		
6か月～4歳 (乳幼児)	初回接種 (1・2・3回目)	1回目接種後、原則20日 2回接種後、55日以上の 間隔を置いて1回接種	乳幼児用 ファイザー社製	

接種予約

予約サイトで予約(24時間受付)

<https://katano-city.vaccine-reservation.jp>

コールセンターで予約

☎0120-052-517(フリーダイヤル)

受付時間 9:00～18:00(令和5年1月末までは日曜日・祝日も受付。12/29～1/3を除く)



※電話が集中した場合、一時的につながりにくくなる場合があります。

予約サポートコーナー

ゆうゆうセンター1階(休日診療所)に設置。
12/28(水)までの月曜～金曜日(祝日を除く)
10:00～12:00。接種券一式を持参してください。

個別接種(かかりつけ医)

重度のアレルギー症状や基礎疾患等により、かかりつけ医師が自院での接種が望ましいと判断した場合に予約できます。診察時にご相談ください。

なお、かかりつけ医での予約をした人は、予約サイト・コールセンターでの受付はできません。重複して予約申し込みをしないようご注意ください。

医療機関名	
おがわクリニック	小林診療所
小葉医院	松吉医院
こさか内科クリニック	山添医院

※医療機関への電話はご遠慮ください。

乳幼児(生後6か月～4歳)のワクチン接種 希望者は早めの手続きを

乳幼児の初回接種は、3回接種で完了となります。実施期間は、令和5年3月31日(金)までとなっており、市内で接種する場合は、1回目の接種を令和5年1月6日(金)までに受ける必要があります。



申請
フォーム

なお、この場合は必ず12月26日(月)までに接種券の申請を行い、計画的に接種を行ってください。

個別接種会場(市内医療機関)

私部・私部西	
●おがわクリニック	
きただ整形外科リウマチクリニック	
けんあいクリニック	
田中診療所	
宝田クリニック	
幾野・倉治・郡津・松塚	
おざき内科クリニック	
●交野病院	
こさか内科クリニック	
さくらクリニック	
野村医院	
三宅医院	
天野が原・藤が尾・森北・森南	
大山医院	
多々内科クリニック	
●寺嶋・塚田こどもクリニック	
西本内科医院	
はと産婦人科	
ひびきクリニック	
藤の街クリニック	
星田・星田西	
清田医院	
小葉医院	
小林診療所	
※「●」以外は、12月下旬～1月中旬で接種を終了する予定。予約サイトかコールセンターでご確認ください。	
※医療機関への電話はご遠慮ください。	

ワクチン接種に関する情報やお問い合わせ

交野市新型コロナワクチンコールセンター

☎ 0120-052-517 (9:00～18:00)

✉ yoyaku@katanocity.jp

聴覚障がい者専用相談窓口(予約はできません)

FAX050-3457-4766

厚生労働省ホームページ

厚生労働省 コロナワクチン

🔍 検索



市ホームページ

交野市 コロナワクチン

🔍 検索



交野市独自の取り組み

年末年始に 無症状で感染の不安がある人へ 抗原検査キットを配布(予約制)

対象 無症状で感染の不安がある市民

※症状のある人・濃厚接触者(疑い含む)は除く。1人1回1本限り。

実施日 12/31～1/3(年末年始以外は府無料検査事業を利用)

予約・配布 実施日当日の9:45～11:30に電話(☎090-1593-9086か、☎090-1593-9089)で必ず予約してください。配布は10:00～12:00で、本人確認書類を持参してください。

場所 ゆうゆうセンター

1階 ロビー

健康増進課(☎893-6405)



府無料検査事業

■発熱等、症状がある人はこちら。

10～64歳の軽症者	大阪府検査キット配布センター	☎ 0570-550-353 9時～19時(土日祝含む毎日)	
上記以外の人	診療・検査医療機関	・交野市休日急病診療所(予約制)5分参照 ・発熱者SOS(新型コロナ受診相談センター) ☎ 06-7166-9911・☎ 06-7166-9966	

発熱やせき等の症状がある

はい ↓ いいえ

濃厚接触者またはその疑いあり

はい ↓ いいえ

対象外 ← 感染に不安がある

いいえ

はい ↓

配布対象

年末年始の業務案内



市役所の一般業務

- ▶ 年末 12/28(水)まで
 - ▶ 年始 1/4(水)から
- 休業中も、婚姻・出生・死亡等の届け出は、市役所本館地下の警備員室で受け付けています。

右記施設での業務は、市役所の休業と同じです。

- ゆうゆうセンター(☎893-6400)
- 青年の家(☎892-7721)
- 水道局(☎891-0016)
- ※ 道路での漏水など、突発事故が発生した場合は水道局にご連絡ください。
- 乙辺浄化センター(☎892-2472)



寺・神宮寺地区巡回バス

12/29(木)～1/3(火)は運行を休止します。



広報1月号の配布

12/26(月)～28(水)に配布します。



ごみの収集

区分	年末最終日	年始開始日	備考	
燃やすごみ	月・木地域	12/29(木)	1/5(木)	
	火・金地域	12/30(金)		1/6(金)
廃プラ	月曜地域	12/26(月)	1/9(祝)	
	火曜地域	12/27(火)		1/10(火)
	木曜地域	12/29(木)		1/5(木)
	金曜地域	12/30(金)		1/6(金)
臨時ごみ	受付	12/28(水)	1/4(水)	
	収集	12/22(木)		1/12(木)
粗大ごみ (予約受付センター) ☎891-5374	受付	12/28(水)	1/4(水)	
	収集	通常どおり		
資源ごみ (缶・びん・乾電池等)	収集	通常どおり		
資源ごみ (新聞・雑誌・段ボール等)	収集	通常どおり	1/2(木)の第1月曜日収集分は1/30(月)に、1/3(火)の第1火曜日収集分は1/31(火)にそれぞれ変更。その他の地域は通常通り。	
持ち込みごみ (四交クリーンセンター) ☎893-0505	受付	12/28(水)	1/4(水)	
	持ち込み	12/30(金)		1/4(水)
			前日までに要予約。12/29(木)・30(金)・1/4(水)に搬入希望の人は、12/28(水)までに予約してください。	



各施設の貸し出し・開館(■は休み)

		12月					1月					
		27 (火)	28 (水)	29 (木)	30 (金)	31 (土)	1 (祝)	2 (休)	3 (火)	4 (水)	5 (木)	6 (金)
貸出施設	ゆうゆうセンター		■	■	■	■						
	青年の家(武道施設含む)											
	いきいきランド交野	■	■	■	■	■						
	星の里いわふね											
	星田西体育施設											
	第1児童センター	■	■	■	■	■						
	グラウンド・テニスコート											
開館	倉治図書館											
	青年の家図書室											
	第1児童センターこども図書室	■	■	■	■	■						
	星田会館図書室 ※											
	歴史民俗資料展示室	■	■	■	■	■						

※ 閉室中は返却ポストも閉鎖



救急医療(■は休み)

医療機関名		診療科目	診療時間 (受付時間)	12月		1月		
				30(金)	31(土)	1(祝)	2(休)	3(火)
交野市立休日急病診療所 (ゆうゆうセンター)(※1) ☎891-8124 ※電話予約制	内科・小児科 (①無熱者)	10:00~11:30 (9:45~11:00)	■					
	内科・小児科 (②発熱者)	12:00~14:00 (9:45~13:30)	■					
	歯科	10:00~12:00 (9:45~11:30)						
年末年始 休日診療所	交野病院(※2) ☎891-0331	内科・外科	10:00~12:00 13:00~15:00	通常診療 (午前診のみ)				
北河内こども夜間救急 センター(枚方市医師館1階) ☎840-7555	小児科 (中学3年生まで)	21:00~翌6:00 (20:30~翌5:30)						
土曜・休日夜間急病センター (交野病院内) ☎891-0331	内科 (15歳以上)	18:00~ 21:00	■	■	■	■	■	■

※1 感染症拡大の状況により、診療時間が前後する場合があります(受付時間は変更ありません)。

※2 救急車受入等で状況が変わるため、必ず事前に電話をしてください。

・投薬は基本休日分のみです。休み明けにかかりつけ医へ受診してください。

・交野市立休日急病診療所について詳細はホームページをご覧ください。



小児救急電話相談 #8000 または ☎06-6765-3650 19:00~翌8:00(365日)

小児科医の支援体制のもと、看護師が相談に応じます。

※こどもの救急ホームページ(<http://kodomo-qq.jp>)もご利用ください。

救急安心センターおおさか #7119 または ☎06-6582-7119 24時間対応(365日)

急な病気やケガで判断に困ったとき、医師の支援体制のもと看護師・相談員が相談に応じます。

物価高騰に対する市独自の支援の取り組み

エネルギーや食料品価格等の物価高騰の影響を受けた生活者等に対し、次のとおり支援を実施します。

支援の名称等	対象	手続き方法、支給日等	問い合わせ
子育て世帯臨時特別給付金 【対象児童1人あたり1万円】	支給対象者: 令和4年9月分の児童手当(特例給付を除く)を受給している人 対象児童: 令和4年8月以前に出生し、中学3年生までの子ども	市から令和4年9月分の児童手当の支給を受けた人は申請不要	①
		公務員は申請が必要。申請書は12月下旬に送付予定。申請書が届かない人はご連絡ください。	②
水道料金の減免(2か月分)	市内全用途の水道基本料金全額	免除期間: 奇数月検針 1月検針分(11～12月使用分) 偶数月検針 2月検針分(12～1月使用分) 減免後の金額で請求。手続き不要です。	③

問 ①子育て支援課臨時特別給付金担当 ☎893-6406 ②臨時特別給付金推進室 ☎0120-092-191
 ③水道局 ☎891-0016

電力・ガス・食料品等価格高騰緊急支援給付金を支給します

問 臨時特別給付金推進室 ☎0120-092-191

電力・ガス・食料品等の価格高騰による負担増を踏まえ、特に家計への影響が大きい低所得世帯(令和4年度住民税非課税世帯)に対して1世帯5万円の現金を支給します。

①令和4年度住民税非課税世帯(住民税が課税されている者の扶養親族等のみからなる世帯を除く)

令和4年9/30時点において市の住民基本台帳に記録されており、世帯全員の令和4年度分の住民税が非課税である世帯が対象です。

対象世帯には11月中旬に支給要件確認書を発送しています。また、令和4年1/2以降、他市町村からの転入により、令和3年中の収入が確認できない世帯にも同様に11月中旬に申請書を発送しています。

申込 申請書等に必要事項を記入し、返信用封筒で郵送

②家計急変世帯

①の対象世帯以外で、予期せず令和4年1月～12月までの家計が急変し、世帯全員が住民税非課税世帯と同様の事情にあると認められる世帯については、令和5年2/10(金)までに申請が必要です。

申請書の配布 市ホームページ、福祉総務課、子育て支援課、社会福祉協議会窓口

※郵送希望の場合は、臨時特別給付金推進室までご連絡ください。

申込 申請書等に記入の上、必要書類を添付し、返信用封筒で郵送

令和5年度こども園等の入所申し込み

問 こども園課 ☎893-6407

令和5年4月からの、市内の市立・私立認定こども園、小規模保育施設等への入所申込を受け付けます。

申込 12/28(水)17:30までにゆうゆうセンター 2階 こども園課

※新規開設の「星田なないろ保育園」は、12/1(水)から、こども園課窓口で入所申込受付を開始します。それ以外の保育施設の入所申込受付も随時行っています。

※入所申込者には、令和5年2月中旬に「入所内定」または「入所保留」を通知します。「入所保留」の場合は、内定者の辞退など欠員が生じた場合に、令和5年2月末日までに入所申込をした人とともに再選考を行い、3月中旬に新たな内定者を決定します。

提出書類

①「施設型給付費・地域型保育給付費等支給認定申請書兼入所申込書」

②「保育の利用を必要とする証明書」

※市ホームページからダウンロードできます。

保育を必要とする理由

保育を利用する場合は、以下の保育を必要とする証明が必要となります。

- ▷就労 ▷妊娠、出産 ▷保護者の疾病・負傷・障がい ▷同居または長期入院している親族の介護・看護
- ▷災害復旧 ▷求職活動(起業準備含む) ▷就学(職業訓練含む)
- ▷育児休業中に、すでに保育を利用している子どもがいて継続利用が必要
- ▷その他、前述に類する状態として市が認める場合

		園名	住所	対象児童
認定こども園	私立	交野保育園	松塚11-10	生後6か月経過後～5歳児
		わかばこども園	私部1-22-1	
		ふじが丘保育園	藤が尾3-1-1	
		倉治こども園	倉治1-1-12	
		私部保育園	私部1-51-1	
		第2きんもくせい保育園	郡津5-76-1	生後8週経過後～5歳児
		星田こども園	星田3-10-8	
		あまだのみやちどりこども園	森南2-15-1	
		ふじがお幼稚園	藤が尾3-1-2	
		ひかりの子幼稚園	東倉治4-2-13	
		高岡幼稚園	星田7-26-10	3歳児～5歳児 (平成29年4月2日～令和2年4月1日生まれ)
市立	あさひ認定こども園	星田5-2-12	生後8週経過後～5歳児	
	くらやま認定こども園	幾野3-18-1		
保育所	私立	ほしのまち保育園	星田4-22-3	生後3か月経過後～5歳児
		星田なないろ保育園	星田北7丁目(仮)	生後6か月経過後～5歳児
小規模保育施設	私立	天野が原保育園	天野が原町2-14-23	生後4か月経過後～2歳児
		にこにこ保育園	私部西2-2-1	生後2か月経過後(要相談)～2歳児
		ぽっかぽか7丁目保育園	星田7-39-2	生後6か月経過後～2歳児
		ひかりの子保育園	東倉治4-2-12	1・2歳児
		きらきら保育園	梅が枝44-301	生後8週経過後～2歳児
		私市保育園	私市4-48-2	生後8週経過後～2歳児
		さくら保育園	森南1-9-13	生後4か月経過後～2歳児
		ほしのうた保育園	星田5-14-9	1・2歳児

令和3年度の決算

☎ 財務課 ☎ 892-0121

一般会計決算は、歳入が317億1,269万円、歳出が311億305万円となり、差し引き6億964万円のプラス収支となりました。市の財政状況は、高齢化による社会保障費の増加、公共施設の老朽化対策、土地開発公社の健全化の推進、新型コロナウイルスの感染防止対策など、多くの問題が山積しており、依然として厳しい状況が続くことが予測されます。

今後も、継続的・安定的な行政サービスを提供していくため、効果的で効率的な財政運営を進めます。

歳入

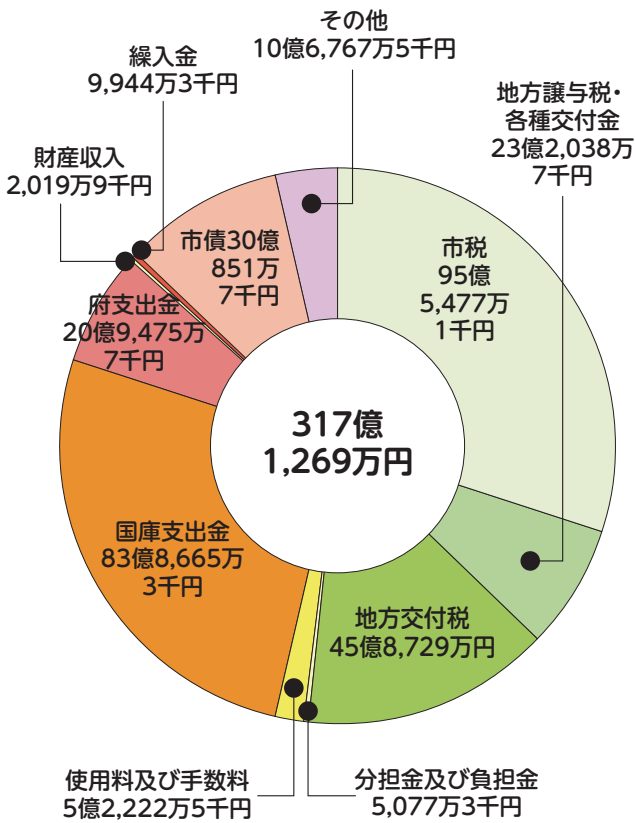

歳出

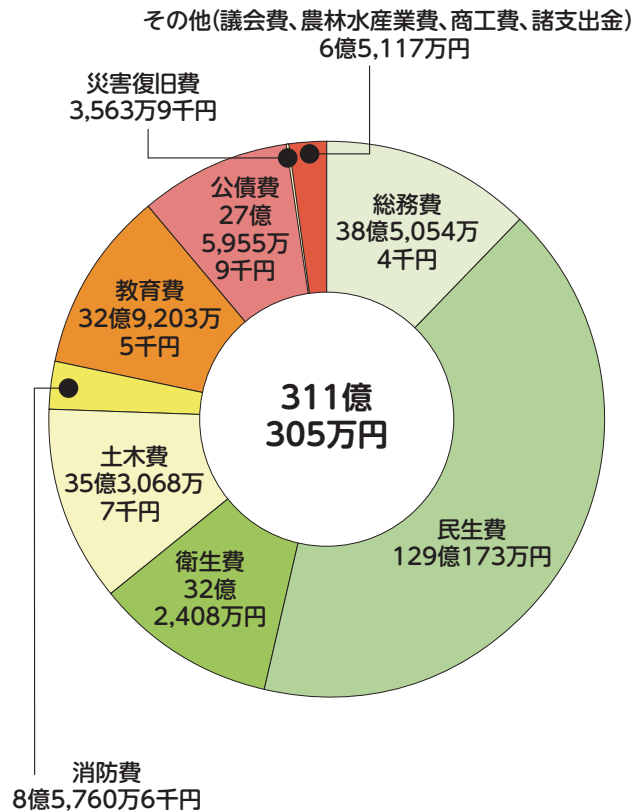

- ▶ 令和3年度のみでの臨時的な追加交付があったことなどから普通交付税額が増加し、地方交付税が10億1,960万9千円の増
- ▶ 個人市民税の減少などにより、市税が1億3,804万7千円の減

- ▶ 子育て世帯臨時特別給付金給付事業や新型コロナウイルス感染症生活困窮者自立支援金給付事業などにより、民生費が10億307万3千円の増
- ▶ 新型コロナウイルスワクチン接種委託料やコールセンター等業務委託料などにより、衛生費が8億8,990万2千円の増



主な事業

- 小学校統合校舎整備事業 1億8,702万2千円
- 星田北・星田駅北土地区画整理事業 18億2,679万8千円
- 子育て世帯臨時特別給付金給付事業 11億5,705万4千円

会計別決算額

単位:千円

会計名	歳入総額	歳出総額	繰越財源	実質収支	単年度収支
一般会計	31,712,690	31,103,050	158,634	451,006	72,579
国民健康保険特別会計	7,781,621	7,600,750	0	180,871	△ 24,944
介護保険特別会計	6,110,610	6,000,889	0	109,721	△ 39,777
公共用地先行取得事業特別会計	257,104	257,104	0	0	0
後期高齢者医療特別会計	1,465,705	1,401,880	0	63,825	63,563
合計	47,327,730	46,363,673	158,634	805,423	71,421

健全化判断比率

項目	説明	令和3年度	令和2年度	早期健全化基準	財政再生基準
実質赤字比率	財政規模に対する赤字の割合	なし	なし	12.70%	20.0%
連結実質赤字比率	特別会計も含めた実質赤字比率	なし	なし	17.70%	30.0%
実質公債費比率	収入規模に対する公債費の割合	8.9%	9.4%	25.0%	35.0%
将来負担比率	財政規模に対する、今後負担することになる負債の割合	55.5%	69.4%	350.0%	
資金不足比率 (水道事業)	公営企業の事業規模に対する資金不足の割合	なし	なし	20.0%	
資金不足比率 (下水道事業)		なし	なし	20.0%	

※実質赤字比率、連結実質赤字比率は黒字のため、また資金不足比率は資金不足が発生しないため、なしと表示しています。

基金と市債

単位:千円

基金(貯金)残高	
財政調整基金	4,107,341
減債基金	984,790
その他特定目的基金	2,366,761
合計	7,458,892

単位:千円

市債(借金)残高	
一般会計債	26,669,008
公共用地先行取得事業会計債	1,697,009
合計	28,366,017

※水道および下水道分、土地開発公社分は除きます。

公社・公営企業会計等

単位:千円

会計名	総収益(歳入)	総費用(歳出)	純利益	前年度純利益
土地開発公社会計	727,752	898,271	△ 170,519	14,938
水道事業会計	1,398,358	1,339,321	59,037	24,572
下水道事業会計	1,541,964	1,278,826	263,138	232,688

単位:千円

土地開発公社借入金の状況		
期間	借入金額	平均利率
長期	6,122,000	0.18%

人事行政の運営等の状況

☎ 人事課 ☎ 892-0121

市の人事行政の公平性や透明性をより高めるため、現在の運営状況をお知らせします。

今回の内容は概要版です。詳細は市ホームページをご覧ください。

職員の任免・職員数の状況

任免の状況

(再任用職員・任期付短時間勤務職員を除く)

区分	採用 (令和4年度)	退職(令和3年度)			
		定年	勸奨	死亡	自己都合他
事務職	6人	7人	1人	—	4人
技術職	4人	1人	—	—	5人
消防職	—	—	—	—	—
技能労務職	—	6人	—	—	—
指導主事	2人	—	—	—	2人
任期付職員	13人	—	—	—	11人
合計	25人	14人	1人	0人	22人

部門別職員数の状況(4/1現在)

部門	区分	職員数	
		令和3年度	令和4年度
一般行政	議会	5人	5人
	総務	81人	81人
	税務	24人	23人
	民生	89人	90人
	衛生	58人	64人
	労働	0人	0人
	農林水産	4人	5人
	商工	4人	4人
	土木	43人	41人
	小計	308人	313人
特別行政	教育	96人	84人
	消防	78人	77人
	小計	174人	161人
公営企業等	水道	24人	23人
	下水道	8人	8人
	その他	26人	26人
	小計	58人	57人
合計		540人	531人

給与の状況

給料等の状況(4/1現在)

特別職		一般行政職(大卒平均)	
区分	給料・報酬月額	区分	給料月額
市長	742,500円	勤続30年	391,150円
副市長	700,000円	—	—
議長	621,000円	勤続20年	323,050円
副議長	571,500円	勤続10年	263,717円
議員	540,000円	初任給	195,500円

退職手当の状況(令和3年度)

特別職(任期ごと)		
市長	給料月額×30/100×在職月数	
副市長	給料月額×25/100×在職月数	
一般行政職		
	自己都合	勸奨・定年・その他
勤続20年	19.6695月分	24.586875月分
勤続25年	28.0395月分	33.27075月分
勤続35年	39.7575月分	47.709月分
最高限度	47.709月分	47.709月分
加算措置	定年前勸奨退職者 2%～20%	
平均支給額	236万円	1,906万円

期末・勤勉手当の状況(令和3年度)

区分	期末手当	勤勉手当
特別職	4.15月分	—
一般行政職	2.55月分	1.9月分

勤務時間その他の勤務条件の状況

勤務時間の状況(4/1現在)

1週間の勤務時間	1日の勤務時間	始業	終業
38時間45分	7時間45分	9:00	17:30

※休憩は12:00～12:45。施設など特別な勤務形態をとる職場については、始業・終業時刻が異なる場合があります。

年次有給休暇の状況(令和3年度)

総付与日数	総取得日数	対象職員数	平均取得日数	取得率
20,089日	6,904日	526人	13.1日	34.4%

※年度途中の退職者や派遣職員、短時間再任用職員等を除きます。

※総付与日数は、前年度繰越分も含みます(最大40日)。

分限・懲戒処分の状況(令和3年度)

分限処分	休職46件	懲戒処分	0件
------	-------	------	----

サービスの状況(令和3年度)

職務専念義務の免除	779件	営利企業等の従事許可	4件
-----------	------	------------	----

※職務専念義務が免除されるのは、研修や福利厚生事業に参加する場合等です。

※営利企業等の従事許可とは、営利企業その他の団体の役員等の地位を兼ねる場合等に、任命権者の許可が必要となるものです。

公務災害補償の状況(令和3年度)

公務災害申請件数	通勤災害申請件数
8件	0件

公平委員会の報告事項

①勤務条件に関する措置要求の状況(令和3年度)＝該当なし

※職員は、地方公務員法により、給与、勤務時間その他の勤務条件に関し、公平委員会に対して、市の当局により適当な措置がとられるべきことを要求することができます。

②不利益処分に関する不服申立ての状況(令和3年度)＝却下1件

※職員は、地方公務員法により、懲戒その他意に反する不利益な処分に関して、公平委員会に不服の申し立てをすることができます。

研修・勤務成績の評定の状況

研修の状況(令和3年度)

人事課主催研修	442人
派遣研修	53人
各機関等における研修	157人

自己啓発に関する経費助成(令和3年度)

①通信教育講座・連続講座修了 27件(各種講座、講習等)

②資格取得 3件(危険物乙種1類、伐木チェーンソー等)

勤務成績の評定の状況(令和3年度)

目標管理型人事評価制度を実施。職員の資質向上を目的に、所属長が職員への指導等を行う中で、職員に対する評価を行い、人事配置や職員の処遇に反映しています。

所得税の申告

問 枚方税務署 ☎844-9521

※各会場とも相談会場専用の駐車場がありません。電車・バス等の公共交通機関をご利用ください。

枚方税務署の申告書作成会場(枚方市大垣内町2-9-9)

日時 令和5年2/16(木)～3/15(水)9:00～17:00(相談受付は16:00まで)

※土・日曜日・祝日を除く。 ※混雑状況によっては、入場整理券の配付を早めに終了する場合があります。

交野市の申告書作成会場(給与所得者・年金所得者専用)

事前に入場整理券の申込が必要です。

日時 令和5年1/31(火)～2/3(金)9:30～16:00(受付は15:30まで)

場所 市役所別館3階 中会議室 対象 市民

入場整理券の申込 次の記載事項を全て記入の上、郵送(持参可)、FAX、Eメールで申し込みください。①同意する旨(※)②住所③氏名(フリガナ)④生年月日⑤電話番号(日中連絡可能な番号)⑥相談希望日(第3希望まで)

申し込み先 〒576-8501 交野市役所財務室市民税係(住所記入不要)

☎895-2101 ✉zeimu@city.katano.osaka.jp

※標題・件名に「確定申告申込」と記載し、本文に上記事項を記載してください。

申し込み期間 12/5(月)～26(月)<必着>

※抽選結果・入場整理券は、1月中旬に枚方税務署から発送されますので、枚方税務署に連絡先等の情報を提供することへの同意が必要です(同意いただけない場合は入場整理券事前申し込みの対象外となります)。

※原則1通につき1人のみ有効ですが、家族分まとめて相談の場合に限り、1通の整理券で家族分全員の相談ができます。

※時間指定はできません。 ※一日に相談できる人数に限りがあるため、定員を上回った場合は抽選となります。

※相続税、贈与税、土地・建物・株式等の譲渡所得等の相談は行っていません。

申込用紙の記載例

- | |
|---------------------------------------|
| ① 同意する |
| ② 〒000-0000
交野市私部1-1-1 |
| ③ カタノ タロウ
交野 太郎 |
| ④ ○年○月○日 |
| ⑤ 000-000-0000 |
| ⑥ 第1希望 1月○日
第2希望 2月△日
第3希望 2月□日 |

事業所得または不動産所得がある人専用の申告書作成会場

日時 令和5年2/28(火)・3/1(水)9:30～16:00(相談受付は15:30まで)

場所 北河内府民センター 1階 大会議室(枚方市大垣内町2-15-1)

※相続税、贈与税、土地・建物・株式等の譲渡所得等の相談は行っていません。

税に関するお知らせ

☎ 税務室 ☎ 892-0121

給与支払報告書を提出してください

令和5年1月1日現在、交野市に居住する人に給与・賃金等（専従者給与・パート・アルバイト代含む）を支払った人（給与支払者）は、交野市宛に給与支払報告書を提出してください。提出の際は「令和5年度市町村に提出する給与支払報告書等の作成および提出についての手引書」等を参考にしてください。

提出書類 給与支払報告書（総括表と個人別明細書） ※ eLTAXでの提出も可能です。

提出期限 令和5年1/31(火)まで **提出先** 市役所本館1階 税務室市民税係

特別徴収を実施します

特別徴収とは、給与支払者が所得税の源泉徴収と同様に、毎月の給与を支払う際に従業員の市・府民税を差し引いて、納税義務者である従業員に代わって、従業員の居住する市町村に納入する制度です。また、地方税法の規定により、所得税の源泉徴収義務のある給与支払者は特別徴収義務者として、市・府民税の特別徴収を行うことと定められています。

府と府内市町村では、原則全ての給与支払者を特別徴収義務者に指定し、市・府民税の給与からの特別徴収を徹底しています。詳細は、府ホームページをご覧ください。

償却資産の申告をしてください

事業用の固定資産（土地・家屋・自動車を除く）は、償却資産として固定資産税の課税対象となります。市内で償却資産を所有している個人・法人は令和5年1月1日現在の資産状況を申告してください。

提出書類 償却資産申告書（および種類別明細書） ※ eLTAXでの提出も可能です。

提出期限 令和5年1/31(火)まで

【申告対象資産の例】

- ▷ 舗装路面、門、塀、外構工事、看板、屋外給排水設備等（駐車場・アパート経営）
- ▷ 各種産業用機械および装置（土木・建設・農業・医療用等）
- ▷ 机、椅子、ロッカー、パソコン、エアコン等の備品

住宅の改修工事に伴う固定資産税の減額

下表の要件を満たす住宅の改修工事を行った場合、申告することで家屋の固定資産税が減額されます。申告は、工事完了後3か月以内に申告してください。

※土地・都市計画税の減額はありません。また、耐震改修工事の減額は、他制度と重複適用できません。

※省エネ改修工事に伴う減額は、窓の断熱改修工事が必須で建築士等の証明が必要となります。

申告書等の配布

▷ 市役所本館1階 税務室固定資産税係

▷ ホームページ (<https://www.city.katano.osaka.jp/docs/2013111300011/>)

	耐震改修工事	バリアフリー改修工事	省エネ改修工事 (熱損失防止改修工事)
対象となる住宅	昭和57年1月1日以前に建築された住宅	新築後10年以上を経過した住宅（賃貸住宅を除く）	平成26年4月1日以前に建築された住宅（賃貸住宅を除く）
改修工事の要件	工事内容等 現行の耐震基準に適合する改修工事を行い、建築士等から適合する旨の証明を受けたもの	▷ 65歳以上の高齢者等が居住している ▷ 床の段差解消、廊下の拡幅、浴室・トイレの改良等の改修工事	▷ 現行の省エネ基準に適合する改修工事 ▷ 窓の断熱改修工事（※必須要件）、内装の断熱改修、太陽光発電装置等の工事
		改修後の住宅の床面積が50㎡～280㎡	
費用	自己負担額50万円以上の工事		自己負担額60万円以上の工事
減額の内容	家屋に係る固定資産税額の2分の1が減額（1戸あたり120㎡が上限）	家屋に係る固定資産税額の3分の1が減額（1戸あたり100㎡が上限）	家屋に係る固定資産税額の3分の1が減額（1戸あたり120㎡が上限）
減額の期間	工事が完了した年の翌年度分のみ		

令和5年度放課後児童会の入会申請・資料の配布

問 青少年育成課 ☎892-7721

保護者の労働等により、放課後に保護者の保護が受けられない児童を対象に、安全の確保と健全な育成を助けるために放課後児童会を実施しています。入会申請は毎年必要です。

対象 市内在住の新小学1～6年生で、保護者の労働や病気等の理由により放課後の時間に保護を受けられない児童

※低学年を優先します。低学年の申込状況により高学年は新規・継続に関わらず入会待機となる場合がありますので、あらかじめご了承ください。

費用 月5,000円(同一世帯で2人目以降の児童は月2,500円。減免制度あり)

育成活動費 月3,010円(おやつ代等。減免制度なし)

申請用紙の配布 12/1(木)から(祝日・12/29～1/3を除く)※ホームページからもダウンロードできます。



配布場所	配布時間
▷星田児童会 ▷岩船児童会 ▷倉治児童会 ▷藤が尾児童会 ▷交野みらい児童会	▷月～金曜日 13:00～18:30 ▷土曜日 8:30～18:30 (第4土曜を除く)
▷郡津児童会 ▷郡津児童会分室 ▷妙見坂児童会 ▷旭児童会 ▷私市児童会 ▷私市児童会分室	▷月～金曜日 13:00～18:30
▷青少年育成課(青年の家1階) ※業務時間外は青年の家で配布。	▷火～土曜日 9:00～20:00 ▷日・月曜日 9:00～17:00

申込 令和5年1/5(木)～13(金)(祝日除く)に申請書類一式を添えて青少年育成課

※受付時間等は配布書類に記載しています。

株式会社ヤママップと遭難ZERO協定を締結

問 消防本部警備課 ☎892-0013

近年全国的に登山者の遭難事故が多発していることを踏まえ、消防本部は登山地図GPSアプリ「YAMAP」を運営する株式会社ヤママップと連携協定を結びました。アプリを利用している遭難者の居場所を絞り込み、指揮本部が現場に向かう救助隊員の動きを把握することで、より効率的な救助活動の実施が可能となりました。



消費者相談 | 予約サイトで宿予約するときの注意点は？

Q ドライブ旅行を計画中。旅行予約サイトで宿だけ予約しようと考えていますが、注意点はありますか？

A 同じ宿でも予約をする旅行サイトによって宿泊料金だけではなく、キャンセル料が生じる日数やその料金など条件が違うこともあります。宿泊料金だけではなくキャンセル条件もしっかり確認しましょう。

助言 また、同じ予約サイト、同じ宿でも宿泊する日によっても宿泊料金やキャンセル条件が違うこともあります。その都度、確認することが重要です。

※掲載の相談事例は、当時の法令や社会状況に基づく内容です。状況により解決内容が異なる場合があります。

ゆうゆうセンター 1F 人権と暮らしの相談課 消費生活センター ☎891-5003

イベント情報

アウトドア

スポーツ ノルディック・ウォーク

日時 12/7(水)9:30～12:00(雨天中止)
集合 いきいきランド交野正面入り口
内容 源氏の滝→白旗池(片道6*。・健脚コース)
費用 無料
 ※ポールの無料貸し出しあり
申込・問 12/6(火)までに社会教育課
 ☎892-7721

自然 交野のいきもの調査をしよう

獅子窟寺方面の植物や昆虫等のいきものを調べます。

日時 12/8(木)9:30～15:00(雨天中止)
集合 私市駅
コース 獅子窟寺→河内森駅(約4*。)
指導 交野みどりネット しぜんしらべたい
持ち物 昼食、飲み物、帽子、筆記用具、バインダー、
 あれば双眼鏡・ルーペ
申込 12/1(木)9:00からweb予約・電話
問 環境衛生課 ☎892-0121



自然 交野山森林公園めぐりハイキング

ごみ拾いをしながら、交野山を登ります。

日時 12/18(日)10:00～13:30(雨天中止)
集合 倉治公園テニスコート
コース みはらしの道→交野山山頂等(約7*。・ファミリー向け)
指導 交野里山ゆうゆう会 おかむらもとひろ 岡村雅広さん
費用 無料
持ち物 昼食、飲み物、筆記用具、雨具
申込・問 環境衛生課 ☎892-0121

自然 里山を楽しもう ～竹の活用・ミニ門松を作ろう～

日時 12/25(日)9:30～12:30(雨天中止)
場所 星田ふれあいの森(星田6丁目)
対象 小学4年生以上の市民(小学生は保護者同伴)
定員 15人(先着) **費用** 無料
持ち物 飲み物、タオル、帽子
服装 長袖、長ズボン、作業できる靴
 ※必要な道具は貸与します。
申込 12/1(木)9:00からweb予約
問 環境衛生課 ☎892-0121



自然 里山保全推進員養成講座

日時 12/17(土)9:00～15:00(雨天時は12/25(日))
集合 倉治公園上拠点地
内容 実習① 竹の伐採
 実習② 竹を使ったクラフト作り
 ※内容は変更することがあります。
講師 交野里山ゆうゆう会
対象 18歳以上 **定員** 15人
費用 1,000円
持ち物 昼食、飲み物、筆記用具
服装 歩きやすい服装・靴
申込・問 環境衛生課 ☎892-0121

歴史 交野史跡めぐりコース「郡津コース」

市内の史跡を8コースに分けて、巡ります。第6弾のテーマは「地名の由来も探りながら…」です。

日時 令和5年1/13(金)10:00～(荒天中止)
集合 郡津駅
コース 極楽寺→丸山古墳→ものきき→郡津の茶屋→廃瑞塔寺→弘法の清水→蚊封じ→うきんだ→明遍寺→郡津神社→五条通り→郡津駅
定員 30人(先着)
費用 300円(保険料、資料代)
申込 12/1(木)から星のまち観光協会ホームページ
<http://katano-kanko.com/>
問 同協会 ☎070-2838-9690

新型コロナウイルス対策のため、催し等の開催を中止・延期する可能性があります。
また、催し等に参加する場合も、事前検温、マスク着用、身体的距離確保等の配慮をお願いします。

青年の家

文化 古文書調査見学会

延期になっていた市内の古文書調査の見学会を行います。

日時 12/3(土)14:00

集合場所 青年の家1階 ロビー 費用 無料

申込 参加者氏名、緊急連絡用の電話番号を電話・Eメールで社会教育課

☎893-8111 ✉bunkazai@city.katano.osaka.jp

相談 行政書士による日曜無料相談会

日時 12/18(日)13:00～15:00(要予約)

場所 青年の家2階 206号室

内容 遺言、相続、成年後見、内容証明の作成等

申込・☎ 行政書士会枚方支部 ☎894-3534

自然 野鳥のブローチ教室

木彫りで野鳥のブローチを作ります。

日時 12/18(日)10:00～15:00

場所 青年の家 学びの館

指導 ブローチ同好会

定員 18人(先着)(小学生以下は保護者同伴)

費用 無料

持ち物 昼食、飲み物、水彩絵の具、細い筆、水入れ

申込・☎ 12/6(火)からいきものふれあいセンター
☎893-6520

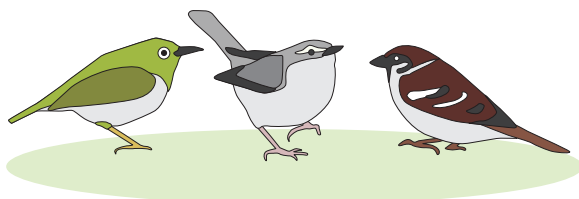

いきいきランド交野

スポーツ 苦手克服教室

日時 ①12/25(日)10:00～11:30 跳び箱編

②12/26(月)10:00～11:30 鉄棒編

場所 いきいきランド交野 サブアリーナ

対象 小学1～3年生 定員 各30人

費用 各1,500円

持ち物 飲み物、タオル、室内シューズ

申込 web予約

☎ いきいきランド交野 ☎894-1181



産業 交野いきいきマルシェおりひめの駅

今回のテーマは「クリスマス☆マルシェ」。ステージではパフォーマーが技を披露するイベントや、ゆるキャラも大集合し、餅つき大会も開催。また、今年はステージ前にクリスマスツリーを設置します。マルシェ参加店舗で、スタンプを集めてプレゼントもゲットしよう。

日時 12/11(日)10:00～15:00(荒天中止)

場所 いきいきランド交野

☎ 交野いきいきマルシェおりひめの駅運営委員会事務局 ☎892-0121

スポーツ ベビースイミング無料体験会

プールデビューはパパ・ママと一緒に。親子で一緒に通える習い事です。

日時 12月の月曜日10:30～11:15、木曜日12:45～13:30

場所 いきいきランド交野 わくわくプール

対象 6か月～3歳未満、初めて参加する人

定員 各3人 費用 無料

持ち物 キャップ、水着、タオル、必要な人はプール用おむつ(水遊びパンツ)

※入会の場合は、入会金2,000円、月会費2か月分、通帳、届け出印が必要。

申込 web予約

☎ いきいきランド交野 ☎894-1187



スポーツ ミズノスイミングスクール 冬休み短期水泳教室

冬休みの間に体と心を水泳で鍛えましょう。経験豊富なスタッフがサポートします。

日時 12/24(土)～26(月)8:30～9:30

場所 いきいきランド交野 わくわくプール

対象 3歳～中学生 定員 60人 費用 4,200円

持ち物 水着、バスタオル、ゴーグル

申込 web予約

☎ いきいきランド交野 ☎894-1187



いきいきランド交野

スポーツ クリスマス会

クリスマスツリーを作り、その後はプールで遊びます。抽選会を行い、サンタからプレゼントがあります。

日時 12/18(日)9:30～12:00

場所 いきいきランド交野 わくわくプール

定員 50人(小学3年生以下は保護者同伴)

費用 スイミング会員1,500円、一般2,000円

※保護者無料

持ち物 水着、キャップ、バスタオル、お菓子やツリー等を持ち帰る袋

申込 web予約

☎ いきいきランド交野 ☎894-1187



星の里いわふね

式典 ^{はたち}二十歳のつどい

4月から成年年齢が20歳から18歳に引き下げられましたが、市では引き続き「20歳」を対象として記念式典を開催します。

対象 平成14年4/2～15年4/1生まれの人(10月末時点で市に住民票がある対象者には、12月初旬に案内はがきを送付)

日時 令和5年1/9(祝) 場所 星の里いわふね

▷午前の部 10:30～11:00(受付10:00～)

第一・第二中学校区在住の対象者

▷午後の部 13:30～14:00(受付13:00～)

第三・第四中学校区在住の対象者

校区が分からない人は市ホームページ「交野市立小・中学校校区表」をご確認ください。また、他市に住んでいる人も参加できます。直接ご来場ください(案内はがきは届きません)。

※危険物・酒類の持ち込みはできません。

※新型コロナウイルス対策で式典を変更または中止するときは、ホームページでお知らせします。

☎ 青少年育成課 ☎892-7721

子育て 親子教室冬の部

場所 星の里いわふね

対象 未就園児親子

定員 各5組

費用 1組6,300円(全9回)

申込・☎ 12/9(金)から参加費を添えて星の里いわふね ☎893-3131

月曜クラス

日程 令和5年1/16～3/20の月曜日(2/20除く)

▷ひまわり①組

時間 9:30～10:10 対象 2歳～就園前

▷もも組

時間 10:20～11:00 対象 2か月～8か月

▷ひまわり②組

時間 11:10～11:50 対象 2歳～就園前

水曜クラス

日程 令和5年1/11～3/15の水曜日(2/22除く)

▷ひまわり③組

時間 9:30～10:10 対象 2歳～就園前

▷ゆり①組

時間 10:20～11:00 対象 1歳6か月～2歳

▷さくらんぼ組

時間 11:10～11:50 対象 9か月～1歳2か月

木曜クラス

日程 令和5年1/12～3/16の木曜日(2/23除く)

▷ゆり②組

時間 9:30～10:10 対象 1歳6か月～2歳

▷ひまわり④組

時間 10:20～11:00 対象 2歳～就園前

▷ちゅーりっぷ組

時間 11:10～11:50 対象 1歳～1歳6か月

改修 星の里いわふね体育室の利用中止

令和5年1/11(火)～2月下旬まで、体育室の空調改修工事のため、体育室は利用できません。ご迷惑をおかけしますが、よろしくお願いいたします。

☎ 星の里いわふね ☎893-3131

ゆうゆうセンター

相談 特設人権相談

職場・近所・家庭等での問題や、困りごとをご相談ください。

日時 12/3(土)10:00～12:00

場所 ゆうゆうセンター3階 研修室

☎ 人権擁護委員会事務局 ☎817-0997

新型コロナウイルス対策のため、催し等の開催を中止・延期する可能性があります。
また、催し等に参加する場合も、事前検温、マスク着用、身体的距離確保等の配慮をお願いします。

健康 頭の元気度チェック

脳（認知）機能をチェックし、頭の健康づくりに役立てます。

対象 認知症の診断および治療を受けていない市民

① ゆうゆうセンター（対面）

※Eメール申し込み不可



タッチパネルで簡易な認知機能チェックと頭の健康づくりにつながるアドバイスを行います。

日時 12/16(金)9:30～11:30（うち30分間）

場所 ゆうゆうセンター 1階 審査会室

対象 65歳以上 **定員** 8人（先着）

申込 12/1(木)から高齢介護課 ☎893-6409

② 電話（対話）

申込後、受検証を送りますので、指定のコールセンターまで電話をかけて検査（10分程度）を受けてください。受検後、おおむね3週間以内に郵送で結果を送ります。

対象 40歳以上の人

定員 500人（先着）

申込・☎ 電話・Eメールで高齢介護課 ☎893-6409

✉kaigo@city.katano.osaka.jp

（件名は「頭の元気度チェック申し込み」、本文に郵便番号、住所、氏名、電話番号、年齢を記入）

くらし 初心者向け シルバー世代のスマートフォン教室

実際にスマートフォンを使い、電話・メール・カメラの使い方など基本的な操作方法を分かりやすく学びます。

日時 4回コース（1月か2月のどちらか）

1月開催：令和5年1/6・13・20・27(金)

2月開催：令和5年2/3・10・17・24(金)

13:30～15:30

場所 ゆうゆうセンター 1階 審査会室

対象 65歳以上の市民で全日参加できる人

定員 10人（先着） **費用** 無料

※スマートフォンは教室で準備します。

申込・☎ 12/5(月)から高齢介護課 ☎893-6400

※窓口での受け付けはできません。

健康 介護予防・高齢者スポーツ講習会 公式ワナゲ



体だけでなく、頭も使うニュースポーツです。

日時 令和5年1/17(水)14:00～16:00

場所 ゆうゆうセンター 4階 多目的ホール

対象 65歳以上 **定員** 50人（先着）

講師（特非）フレンドリー情報センター 日本ワナゲ協会公認講師 にしおかずひさ 西尾和久さん

申込・☎ 12/1(木)から高齢介護課 ☎893-6409

仕事 他では聞けないインスタグラム活用のススメ

スマホを使ってスモールビジネスを始めませんか？家事や育児のすきま時間でSNSを活用したお仕事術を教える、初心者向けセミナーです。売れる写真の撮り方プチ講座も開催予定。

日時 令和5年1/21(土)10:30～12:30

場所 ゆうゆうセンター 3階 展示活用室

講師 SNS活用よりそいコンサル やまもと 山本りかさん

費用 無料 ※無料保育あり（条件あり）

申込 セミナーは1/20(金)まで、保育は12/28(水)までにweb予約

※詳細についてはホームページをご覧ください。

☎ 地域振興課 ☎892-0121



その他施設（市内）

消防 令和5年消防出初式

日時 令和5年1/8(日)9:30

場所 第四中学校

※コロナ禍のため、内容を縮小して開催します。

※雨天時または雨天が予測される場合は、中止する場合があります。

☎ 消防本部総務課 ☎892-0011

スポーツ 体育スクール

日時 12/2・9・16・23(金)（全4回）

①15:45～16:45 ②16:45～17:45

場所 星田西体育施設

内容 跳び箱・鉄棒・マット・縄を使って運動

対象 ①年少～年長 ②小学生

定員 各20人 **費用** 6,600円

持ち物 飲み物・タオル

申込・☎ 参加費を添えて星田西体育施設
☎893-7721

スポーツ ストレッチポール

日時 12/7(水)・21(水)13:00～14:00

場所 星田西体育施設

内容 円柱型のポールの上に寝転がり、姿勢バランスを整えるプログラム

講師 くぼたいこ 久保太吾さん **対象** 16歳以上

定員 20人 **費用** 各1,000円

持ち物 飲み物・タオル

申込・☎ 参加費を添えて星田西体育施設
☎893-7721

その他施設(市内)

くらし 和綿を使って織るコースター

綿から糸を作り、その糸でコースターを作ります。

日時 12/11(日)10:00～15:00

場所 倉治図書館2階 視聴覚室

対象 小学3～6年生(親子または児童のみも可)

定員 8組(児童のみも含めて)

持ち物 昼食、飲み物、タオル1枚、15疋以上のものさし

申込・問 12/1(木)から参加者氏名、緊急連絡用の電話番号を電話・Eメールで社会教育課

☎893-8111 ✉bunkazai@city.katano.osaka.jp

展示 交野の文化財Ⅴ—交野の王墓と鉄器生産—

展示

日時 12/21(水)～令和5年5/7(日)

※月・火曜日、祝日は休館。

※担当学芸員による展示解説は12/23(金)・1/15(日)・2/22(水)・3/26(日)・4/20(木)10:30

場所 教育文化会館 歴史民俗資料展示室

内容 「交野市文化財保存活用地域計画」に関連して、市内の古墳から出土した鉄器や森遺跡をはじめとする鍛冶に関する遺物を展示。

費用 無料

遺跡見学会

日時 令和5年2/12(日)10:00(雨天中止)

集合 河内磐船駅

内容 森遺跡から車塚古墳群を巡る

費用 無料

講演会

随時案内

申込・問 社会教育課 ☎893-8111

消防 普通救命講習Ⅰ

心肺停止状態に陥った人に行う「救命処置」の講習です。一刻も早い救命処置の開始が生存率や社会復帰率に大きく影響します。大切な人や家族のために、ぜひ受講してください。

※人工呼吸については感染予防のため展示のみ。

日時 12/18(日)9:00～12:00

場所 消防本部2階 研修室

対象 市内在住・在勤者

定員 14人(先着順) 費用 無料

申込・問 12/1(木)～16(金)までに消防本部警備課
☎892-0013

健康 元気アップ体操クラブ



健康づくりに役立つ市オリジナルの体操です。

①ゆうゆうセンター4階 多目的ホール

12/7・14(水) 定員 各50人

1部:10:00～10:45 2部:11:00～11:45

②青年の家 武道施設

12/1・15(木) 定員 各50人

1部:13:30～14:15 2部:14:30～15:15

③いきいきランド交野2階 サブアリーナ

12/9・23(金)10:30～11:15 定員 各60人

対象 おおむね65歳以上の市民

費用 無料

持ち物 飲み物、②③は上履き

申込 直接会場(15分前から受付)

問 高齢介護課 ☎893-6400



福祉 献血にご協力ください

府では毎日820人分の輸血用血液が必要です。必要な人が安心して輸血を受けられるよう、ご協力をお願いします。

日時 12/26(月)10:00～12:00、13:00～16:30

場所 市役所別館前

問 福祉総務課 ☎893-6400

その他施設(市外)

相談 借金問題解決のための土・日無料相談

日時 12/10(土)・11(日)10:00～16:00

場所 近畿財務局

相談方法 弁護士による面談(要予約)

申込・問 近畿財務局相談窓口

☎06-6949-6523

オンライン

子育て 子ども子育て総合相談窓口 オンライン相談

妊娠、出産、子育て期の悩みをオンラインで相談できます。

日時 ①令和5年1/6(金)②1/18(水)
10:00、14:00

※相談時間は1回30分です。

対象 市内在住、里帰り中の入

申込 ①12/23(金)～1/4(水)②1/4(水)
～16(月)にweb予約

問 健康増進課 ☎893-6405



お知らせ

制度・業務

労働 人材開発支援助成金 「人への投資促進コース」の活用を

この助成金は、事業主が労働者に対して職業訓練を実施した場合や、労働者に職業訓練を受けるための休暇を与えた場合に、訓練経費等を助成する制度です。定額制訓練(サブスクリプション型の研修サービス)の要件の変更など、利用しやすいように制度の見直しを行いました。詳細は厚生労働省のホームページ等をご確認ください。

☎ 大阪労働局助成金センター
☎ 06-7669-8900

申請 マイナンバーカード出張申請サポート

マイナポイント第2弾の対象となるマイナンバーカード申請期限が12/31までに延長されました。まだカードを持っていない人は早めの申請をおすすめします。

出張申請サポートでは、申請に必要な顔写真を無料で撮影します。申請受付後、1～2か月で交付通知書(はがき)と予約案内書を本人宛に送付しますので、市民課まで必要書類を持参の上、受け取りに来てください。

日時 12/10(土)10:00～14:00(要予約)

場所 フレンドタウン交野フレンドスペース

持ち物

▷本人確認書類(運転免許証、パスポート、住民基本台帳カード<写真付き>、身体障がい者手帳、健康保険証、介護保険証等)

▷15歳未満または成年被後見人は、法定代理人も同行してください。

予約方法 12/7(水)までに予約サイトか電話

<https://tmnc.task-asp.net/cu/272302/mnr/calendar/df4af3d8fcd14d1187a9af1659d12ec2>

予約電話 ☎ 0570-048978

(平日9:00～17:30)



マイナポイント専用サポート窓口ができました

マイナポイントのサポートを市役所別館1階正面玄関左側会議室で行っています。

マイナポイント第2弾の申込期限は、令和5年2月末までとなりますので、サポートが必要な人は、早めの手続きをお願いします。

☎ 市民課 ☎ 892-0121

教育 教育に関する事務の点検・ 評価報告書を作成しました

教育委員会は、教育行政を効果的に推進するため、教育委員会の活動状況やその権限に属する事務の管理および執行状況について、自己評価と学識経験者からの意見を盛り込んだ報告書として、令和3年度の点検・評価をとりまとめました。

報告書は市役所2階の情報公開コーナー、青年の家2階教育総務室、市ホームページで閲覧できます。

☎ 教育総務室 ☎ 810-0530

申請 マイナンバーカード土・日曜日受付・交付

交付通知書や有効期限通知書を持ち、平日来庁できない人は、手続きにお越しく下さい。また、申請時来庁方式による受付も行っていますので、必要な持ち物を確認の上、ご利用ください。

日時 12/4(日)・17(土)・25(日)9:00～14:00

※予約優先制。

予約サイト <https://tmnc.task-asp.net/cu/272302/mnr/>

予約電話 ☎ 0570-048978

(平日9:00～17:30)

場所 市役所本館1階 市民課

※必ず本人がお越しく下さい。

※予約は申請・交付のみです。電子証明書の更新手続き等は予約不要です。

※詳細はホームページまたはお問い合わせ
わけください。

☎ 市民課 ☎ 892-0121



税・保険・年金

保険 保険料納付確認書を発行します

国民健康保険、介護保険、後期高齢者医療保険制度の加入者で、年末調整などで令和4年中に支払った保険料の総額が必要な人は、各保険料納付確認書を発行しますので、各担当課に申請してください。

なお、普通徴収により納付した人には、確定申告用の納付済額確認書を1月下旬に送ります。

※特別徴収(年金天引)で納付した保険料は、含まれていません。特別徴収分は、日本年金機構から送られる年金の源泉徴収票でご確認ください。

☎ (国民健康保険・後期高齢者医療保険)医療保険課
☎ 892-0121

(介護保険)高齢介護課 ☎ 893-6400

税・保険・年金

税 小学生の「税に関する習字」優秀作品

税を考える週間の行事として募集した、小学生の税に関する習字展の優秀作品が決まりました。受賞者は次のとおりです。

- 市長賞** 草留小春さん(私市小6年)
金賞 榎原ゆなさん(郡津小5年)
飯田菜土さん(倉治小2年)
銀賞 岩下虎之介さん(星田小6年)
市村美捺さん(藤が尾小6年)
橘このかさん(倉治小6年)
山下璃菜さん(妙見坂小2年)
西蓮人さん(交野みらい小5年)
銅賞 坪居由奈さん(岩船小3年)
水城良菜さん(倉治小4年)
高見歩さん(旭小6年)
ラング伊吹さん(私市小2年)
梶山祐祐さん(交野みらい小1年)
西谷柚里奈さん(交野みらい小4年)
高森愛美さん(交野みらい小6年)

☎ 枚方税務署 ☎ 844-9521

納付 滞納徴収重点月間

市は、市税や保険料の負担の公平性の確保を図るため、12月を「滞納徴収重点月間」と定め、市税・保険料の滞納者に対して、催告を強化するとともに、休日開庁を実施します。市へ納付に対する連絡のないまま滞納すると、差し押さえなどの滞納処分を行いますので、早急に税務室、医療保険課まで連絡してください。なお、市税(市・府民税、固定資産税、都市計画税、軽自動車税)や保険料の納付には、便利で確実な口座振替(自動払込)をご利用ください。

市税・保険料の休日納付相談

平日、仕事等で納付・相談に来られない人はご利用ください。

日時 12/18(日)10:00～15:00

場所 市役所本館1階

▷市税＝税務室

▷国民健康保険料・後期高齢者医療保険料＝医療保険課

☎ 税務室・医療保険課 ☎ 892-0121

年金 日本年金機構からのお知らせ

20歳になった人向けに国民年金制度を動画で案内しています。ぜひご覧ください。

☎ 日本年金機構

枚方年金事務所 ☎ 846-5011



税 令和5年10月から消費税のインボイス制度が始まります

インボイスを交付するためには、原則として令和5年3/31までに登録申請手続きを行う必要があります。国税庁では「インボイス制度特設サイト」を設けており、説明会開催情報や申請手続き、Q&A等を掲載していますので、ご

☎ 枚方税務署 ☎ 844-9521



募集

求人 会計年度任用職員(保育士・看護師)

令和5年4月から勤務する職員を募集します。

職種 ①保育士②看護師

勤務場所 ①あさひ認定こども園、くらやま認定こども園②あさひ認定こども園

募集人数 ①各若干名②1人

対象 ①保育士資格・幼稚園教諭免許の所持者
②看護師

勤務時間

①月～金曜日8:45～17:00、土曜日(月1回)
9:00～13:00または13:00～17:00

②月～金曜日8:45～17:00 ※時間は相談可。

月額 ①185,651円(別途賞与あり)

②230,254円(別途賞与あり)

☎ こども園課 ☎ 893-6407



求人 令和5年度学校校務員等登録者募集

登録者の中から面接のうえ、条件に合った人を採用します。詳細はホームページをご覧ください。

採用予定日 令和5年4/1(土)以降

※登録しても採用されるとは限りません。また登録は令和5年度のみで翌年に引き継がれません。

申込・☎ 12/23(金)までに学校校務員等登録申請書(ホームページでダウンロード)または履歴書を持参・郵送でまなび舎整備課

〒576-0052 私部2-29-1 ☎ 810-8010

新型コロナウイルス対策のため、催し等の開催を中止・延期する可能性があります。
また、催し等に参加する場合も、事前検温、マスク着用、身体的距離確保等の配慮をお願いします。

募集 市少年少女発明クラブの指導員募集

クラブ員(小中学生)に、工作の技術指導や作業補助を行う指導員を募集します。

日時 毎月第2・4土曜日、原則9:30～12:30

場所 星の里いわふね 創作研修室

対象 年間を通して参画・協働でき、工作や理科が得意な人(学生可、年齢不問)

謝礼 3,000円(1回)

申込・☎ 青少年育成課に電話の上、履歴書を持参
☎892-7721



募集 パブリックコメントを実施

令和4年度をもって現行計画である第2次交野市男女共同参画計画の期間が満了となり、令和5年3月末に次期計画を策定する予定です。次期計画素案に対する意見を募集します。

意見の募集期間 12/16(金)～令和5年1/16(月)

案の閲覧場所 市ホームページ、市役所本館2階

情報公開コーナー

意見を提出できる人 次のいずれかに該当する個人・法人・団体

- ▷市内に在住・在勤・在学している。
- ▷市内に事業所(事務所)がある。
- ▷市税の納税義務がある。
- ▷その他、案件に利害関係がある。

☎・提出方法 意見書(指定様式)に氏名・住所を記入し、募集期間内(消印有効)に持参・郵送・FAX・メールで人権と暮らしの相談課

〒576-0034 天野が原町5-5-1 ☎817-0997

☎817-0998 ✉kurasu@city.katano.osaka.jp

求人 会計年度任用職員(つどいの広場スタッフ)

令和5年4月から勤務する職員を募集します。

業務内容 子育て親子の交流促進、子育てに関する相談、援助等

勤務場所 ゆうゆうセンター

募集人数 2人

対象 保育士資格者

勤務時間 水・金・土曜日(土曜日は月1回休み)
9:30～16:45(休憩時間45分含む)

報酬 月額81,192円

☎ 子育て支援課 ☎893-6406

環境 環境フェスタin交野2023 各種募集

日時 令和5年3/12(日)9:30～16:00

場所 星の里いわふね

申込・☎ かたの環境フェスタ市民会議事務局

〒576-8501 私部1-1-1 ☎892-0121

✉katanokankyo-ivent@mbe.nifty.com

出展者説明会

出展希望者は、説明会に参加してください。

日時 12/8(木)18:30

場所 市役所別館3階 中会議室

エコ川柳

応募作品は会場で展示します。

対象 地球の環境や身近なエコをテーマにした川柳で、自作で未発表のもの

※募集作品の著作権は、かたの環境フェスタ市民会議に帰属します。

環境絵画

応募作品は会場で展示します。

対象 環境をテーマにした絵画やポスターで、自作で未発表のもの

サイズ 65cm×50cm

※募集作品は返却しません。

申込 令和5年2/20(月)〈必着〉までに、①住所 ②名前 ③年齢 ④電話番号 ⑤川柳はネーム(希望者のみ)を記入し、持参・はがき・Eメールで事務局。

お知らせ

福祉 障がい者週間

12/3(土)～9(金)は、「障がい者週間」です。この週間は、障害者基本法の原則である「地域社会における共生等」「差別の禁止」「国際的協調」の3原則について、みなさんの関心と理解を深め、障がい者があらゆる分野の活動に参加することを促進するために設けられています。

☎ 障がい福祉課 ☎ 893-6400

くらし 商品券の使用期限は1/9(祝)まで

織姫の里かたのプレミアム付商品券の使用期間は令和5年1/9(祝)までです。最新の加盟店は商品券ホームページに掲載しています。期間終了後は、使用できませんのでご注意ください。

☎ 交野市プレミアム付商品券事務局
☎ 0570-033-630



消防 年末年始の消防特別警戒

12/27(火)～30(金)の夜間は市内を巡回して、火災予防を呼びかける等の重点特別警戒を実施します。年末年始は何かと慌ただしく注意力が低下して火災の発生要因が増加します。火気や暖房器具の使用には十分注意してください。

☎ 消防本部予防課 ☎ 892-0012

イベント 交野マラソン2023開催中止

令和5年4/23(日)の開催を視野に検討を重ねてきましたが、新型コロナウイルスの感染状況等が悪化している場合の最悪のリスク等を考え、安全・安心の確保が困難であると判断し、大変残念ながら開催中止を決定しました。

開催を心待ちにしていたランナー、市民、ゲームズメーカーのみなさま、協賛・協力各社並びに関係者各位には大変申し訳ありませんが、ご理解ください。

☎ 交野マラソン実行委員会事務局 ☎ 892-7721

農業 農地台帳の更新作業

現在、農業委員事務局では農地台帳の更新作業のため、農地を所有している農家を対象に順次調査書を送付しています。不明点がありましたら、農業委員会事務局までお問い合わせください。

☎ 農業委員会事務局 ☎ 892-0121

水道 水質試験成績書の公開

水道局では、安全でおいしい水を供給するため、定期的に水質検査を行っています。水質検査項目や検査結果などの詳細を記した「令和3年度水質試験成績書」を12月から公開しています。市ホームページ、市役所、ゆうゆうセンター、水道局、星の里浄水場で閲覧できます。

<https://www.city.katano.osaka.jp/soshiki/suidouk/>

☎ 水道局 ☎ 891-0016
星の里浄水場 ☎ 893-6281

環境 自治会・PTA等による集団回収に協力を

市内では、市の資源ごみ回収以外にも自治会・PTA・子ども会等の団体が古紙・古着・アルミ缶などの集団回収に取り組んでおり、ごみの減量、リサイクルの推進に協力いただいています。

また、自治会等で行っている集団回収は、収益事業(有価物)になり、自治会等の運営にも貢献できるため、ご理解とご協力をお願いします。なお、集団回収への資源回収方法については、最寄りの自治会等にお問い合わせください。

☎ 環境総務課(交野市4R市民会議事務局)
☎ 892-0121

福祉 歳末たすけあい運動にご協力を

12/1から今年も「つながり ささえあう みんなの地域づくり」をスローガンに、歳末たすけあい運動を展開します。みなさんからの募金は地域福祉の推進活動に活用します。

☎ 交野地区募金会 ☎ 895-1185

おわび おわびと訂正

広報11月号5ページに掲載した「監査委員(議会選出)中谷政人議員」のふりがなに誤りがありました。おわびして訂正します。

誤:なかたに まさひと
正:なかたに まさと

新型コロナウイルス対策のため、催し等の開催を中止・延期する可能性があります。
また、催し等に参加する場合も、事前検温、マスク着用、身体的距離確保等の配慮をお願いします。

施設 私部公園、倉治公園の ネーミングライツパートナー決定

10/28、市は㈱パシオンと私部公園、倉治公園の2施設のネーミングライツ(命名権)契約を締結しました。新愛称は「パシオン情熱Stadium」(私部公園)、「情熱Park」(倉治公園)です。期間は令和4年11/1～令和10年3/31までの5年5か月間です。ネーミングライツ料は、2施設合わせて年額100万円で、施設の維持管理費等に役立てられます。

☎ 財産管理室 ☎ 892-0121



防災 河川防災情報の ホームページをリニューアル

洪水等の河川防災情報を提供するホームページが12/1(木)にリニューアルされます。河川の水位や大雨時の避難に関する情報等が、同一画面上でわかりやすく一目で確認できます。いざというときに役に立つ防災情報です。ぜひご覧ください。

☎ 府河川整備課 ☎ 06-6944-7592



暮らし 国保カレンダーを配布します

12/1(木)から、医療保険課窓口で令和5年国保カレンダーを配布します。

対象 交野市国民健康保険加入者1世帯につき1冊

持ち物 国民健康保険被保険者証

※配布数に限りがあるため、なくなり次第終了。

※後期高齢者医療保険(75歳以上の人等)加入者は対象外です。

☎ 医療保険課 ☎ 892-0121

教育 就学時健康診断(内科検診)

令和5年4月に小学校入学予定の児童は、10～11月に各学校等で実施した歯科健診に加えて、市内各医療機関で各自受診してください。

受診期限 12/23(金)

※期限を過ぎると、保護者負担となります。

受診場所 市内医療機関(郵送時に同封した一覧のとおり。市ホームページでも確認できます)

持ち物 就学時健康診断票(緑色)、母子健康手帳、健康保険証等

☎ 学務保健課 ☎ 810-8011

教育 新小・中学生の就学説明会

詳細は、1月上旬送付予定の就学通知書をご覧ください(新小学生には11月に送付しています)。

新小学生の就学説明会

日時 令和5年2/17(金) 場所 各就学予定校

対象 平成28年4/2～29年4/1生まれの子ども
の保護者

新中学生の就学説明会

日時 令和5年1/25(水) 場所 各就学予定校

対象 平成22年4/2～23年4/1生まれの児童
の保護者

☎ 学務保健課 ☎ 810-8011

暮らし 年末年始の犬・猫の引き取り業務

年末引き取り最終日

▷犬:12/27(火)10:00～12:00

▷猫:12/28(水)10:00～12:00

年始引き取り開始日

▷犬:令和5年1/5(木)10:00～12:00

▷猫:令和5年1/4(水)10:00～12:00

※引き取り申請の前に、必ず電話による事前相談および予約が必要です。

☎ 府動物愛護管理センター 四條躰支所

☎ 862-2170

お知らせ

健康 高齢者肺炎球菌予防接種

今年度対象の人は、期間を過ぎると全額自己負担の任意接種となります。早めの接種をお願いします。

期間 令和5年3/31(金)まで

対象 接種日に次のいずれかに該当する市民

①4/2～令和5年4/1に65・70・75・80・85・90・95・100歳になる人

②満60～64歳で身体障がい者手帳に心臓、腎臓、呼吸器機能の障がいやヒト免疫不全ウイルスによる免疫機能の障がいなどで1級の記載がある人

※過去に肺炎球菌予防接種(ニューモバックス)を接種した人は対象外です。

実施機関 市内実施医療機関(「わが家の健康管理」かホームページをご覧ください)

費用 2,000円(生活保護世帯に属する人は、接種時に生活保護受給者証を医療機関窓口で提示すると費用が免除されます)

持ち物 ①は「高齢者肺炎球菌予防接種のお知らせ」案内はがき(4月に発送)と介護保険証など年齢が確認できるもの②は身体障がい者手帳

申込 実施医療機関に直接予約

▷入院中等、やむを得ず実施医療機関以外で接種される人は、依頼書の事前申請が必要です。申請がない場合は全額自己負担の任意接種になります。

▷新型コロナワクチン接種とは、前後13日以上の間隔をあけてください。

問 健康増進課 ☎893-6405

健康 後期高齢者医療保険加入者の歯科健診

毎年4月下旬～5月上旬に、被保険者(年度途中で75歳になる人には、誕生月の翌月)に後期高齢者医療広域連合から「歯科健診のお知らせ」を送付しています。指定された歯科医院等で、年度内に1回無料で受診できます。歯や歯肉の状態だけでなくお口の機能もチェックしますので、義歯を使用中の人も積極的に受診してください。

受診に必要なもの 被保険者証

※事前に受診希望の歯科医院へ実施状況等を問い合わせしてから受診してください。

※6か月以上の入院、施設に入所・入居している人は対象外です。

問 医療保険課 ☎892-0121

大阪府後期高齢者医療広域連合給付課

☎06-4790-2031

健康 特定健診



日時 令和5年1/18(水)午前

※受付時間は後日案内します。

場所 倉治公民館

対象 市国民健康保険加入の40歳以上

費用 無料(心電図検査希望者のみ500円)

定員 50人

申込・問 医療保険課 ☎892-0121

健康 集団健(検)診



日時 令和5年3/2(木)・13(月)・16(木)・17(金)

※健(検)診日の指定はできません。

場所 ゆうゆうセンター

内容 特定健診(国保加入者のみ)、ぴちぴち健診、各がん検診(胃・肺・大腸・前立腺・乳・子宮頸)、肝炎ウイルス検診、結核検診

※電話・窓口での受け付けは平日9:00～17:30です。
※詳細はホームページをご覧ください。

※胃がん検診受診者のみ、追加で胃リスク検診が受診可能です。

※各検診部位のがんで治療中や経過観察中の人は検診の対象外となります。

申込・問 12/1(木)～1/6(金)までに市集団健(検)

診予約システム(QRコード)か健康増進課へ電話・窓口、医療保険課窓口
☎893-6405



健康コラム

市民健(検)診を受けよう!

「自覚症状がないから」「新型コロナが落ち着いてから」そう考えるのは、とても危険です。健(検)診は症状がないときに受けることが大切です。現在では多くのがんが早期発見・早期治療で治ります。一方、症状を感じて受診した場合には、がんが進行している可能性もあり、臓器によっては治すことができない場合が多くなります。

市では、ゆうゆうセンターでの健(検)診を再開しました。センター健(検)診では、申し込みはインターネットで完了し、全ての健(検)診を約2時間で効率的に受けることができます。

新型コロナ感染症防止対策に努めていますので、ぜひ受診してください。

10/11 パンサーズポーズで勝利を誓う

バレーボールチームのパナソニックパンサーズから、日本代表の新貴裕選手(写真左)と大竹若青選手(写真右)、チーム代表の久保田剛さん(写真左から2人目)が、市長を表敬訪問をしました。久保田代表からは「交野市在住選手も多数在籍しているので、チームのPRやスポーツ普及活動などで連携していきたい」との話があり、大竹選手からは「Vリーグの王座奪還のためチーム一丸で戦っていきます。ご声援よろしくお祈いします」との意気込みが語られました。



10/23 竹工作に夢中
星田ふれあいの森

里山の竹を使って工作するイベントが開催され、11人の市民が参加しました。参加者はスコップ・手ホウキのどちらかを選び工作できます。

当日は快晴で、交野みどりネットの指導のもと、楽しく作業。それぞれとてもすてきな作品に仕上がりました。



10/29 イベント盛りだくさんの2日間
いきいきランド交野

今年のにぎわいフェスタも「交野万博」をテーマに開催。収集員なりきり体験や警察・消防の車両展示ではたくさん子どもたちが列をなし、普段できない体験にワクワクした表情でした。また会場はあいあい音楽祭の出演者による個性豊かな音楽に包まれ、交野の楽しさが詰まった2日間でした。

なお、当日は会場内で「織姫の里かたの観光大使」の任命式が行われ、新たな観光大使として高杉菜月さん(左下写真の左側)が任命されました。





子育て通信

参加費の記載がない場合は、全て無料です。対象は原則、未就園児です。

●交野市立地域子育て支援センター ☎810-8270 ※全ての申し込みは、来所か電話にて9:30～です。

遊戯室・お庭の開放	月～金曜日 ① 10:00～12:00 ② 14:30～16:30	2部制。予約優先・人数制限あり。前日～当日受付。水曜日のみ1歳6か月まで。火・木曜日の②は就園児利用可。12/29(木)～1/3(火)はお休み。	
	第2・4土曜日 ① 10:00～12:00 ② 14:30～16:00	2部制。予約優先・人数制限あり。予約は平日のみ。	
たまたて箱	12/5(月)10:30～11:00	「クリスマス飾りを作ろう」。〈要申込〉12/1(木)～	
ほっこりおしゃべり広場	12/9(金)10:30～11:00	「兄弟姉妹あるあるおしゃべり会」。みんなで話しましょう！〈要申込〉12/1(木)～	
にこにこDo(ど)ようび	12/10(土)10:00～10:30	「からだを使って遊ぼう！」。ママ・パパ・お友だち みんな一緒に遊ぼう～！〈要申込〉12/1(木)～	
子育て講座	12/19(月)10:30～11:30	「ベビーマッサージ」。2か月～5か月。講師：助産師。持ち物：バスタオル・オイル代300円。きょうだいの入室はできません。〈要申込〉12/1(木)～	
わくわくランド	こりす組	1/11(水)10:00～11:00	3か月～9か月
	うさぎ組	1/17(水)10:00～10:45	10か月～1歳3か月
	こあら組	1/12(水)10:00～10:45	1歳4か月～1歳11か月
	らいおん組	1/10(水)10:00～10:45	2歳～

〈要申込〉12/20(水)～

●ぽらりすひろば ☎893-1414 第1児童センター1階 子育て支援室 ※駐車場に限りがあります。

お部屋の開放	火～土曜日① 10:00～12:00 ② 14:30～16:30	2部制。予約優先・人数制限あり。前日～当日受付。0歳～3歳。プレママ&プレパパもどうぞ。祝日、第1児童センター休館日、年末年始12/27(水)～1/5(木)はお休み。
つくってあそび	12/8(水)10:30～	「クルクルこま」。6組。
おしゃべり会	12/14(水)10:30～	「今年頑張った自分をほめよう！」。6組。
個別おしゃべりDay	12/22(水)① 10:00② 11:00 ③ 13:30④ 14:30⑤ 15:30	相談したいこと等、スタッフとお話しませんか。各1組60分。
クリスマス！みんなで楽器あそび☆	12/23(木)10:30～	6組。〈要申込〉12/2(金)～

●星田地域子育て支援センター ☎860-7193 星田こども園内

お部屋の開放	月～金曜日① 9:00～11:00 ② 13:00～15:00	2部制。前日～当日受付。金曜日のみ1歳6か月まで。土日祝日、星田こども園休園日、年末年始12/29(木)～1/3(水)はお休み。
園庭開放	① 12/12(月)② 12/26(月) 10:00～11:30	雨天中止。各10組。〈要申込〉12/1(木)～
子育て講座	12/15(水)① 10:30～10:50 ② 11:15～11:45	「ベリーずかあさん クリスマス音楽会」。①歩行前の子②歩行している子(①で上のきょうだいがいる人は2部に参加してください)。先着各10組。〈要申込〉12/1(木)～
親子教室	12/20(水)10:00～11:00	「クリスマス製作」。先着5組。きょうだいの保育はありません。〈要申込〉12/6(水)～

●つどいの広場(子育て支援課) ☎893-6406 ゆうゆうセンター3階運動療法室

お部屋の開放	水・金・土曜日 ① 10:00～12:00 ② 14:00～16:00	2部制。予約優先・人数制限あり。〈①のみ要予約:前日または当日〉。0歳～おおむね3歳。祝日、ゆうゆうセンター休館日、年末年始12/28(水)～1/4(水)はお休み。
おもちゃ作り	12/7(水)11:00～	「カプセルごま」。〈要予約:前日または当日〉
クリスマスイベント	12/16(木)11:00～	①パネルシアター「ケーキを作ろう」②ペープサート「アンパンマンメドレー」。〈②のみ要予約:前日または当日〉
栄養士さんにきてみよう	12/21(水)10:30～11:30	〈要予約:前日または当日〉

新型コロナウイルス感染防止対策のため、催し等の開催を中止・延期等をする可能性があります。
また、催し等に参加する場合は、検温等、事前の体調チェックやマスク着用等の配慮をお願いします。

●一時預かり保育 ※事前に登録が必要です。詳細は各施設。

※本人や家族がPCR検査を受けることになった場合、陰性が確認されるまで利用をお控えください。

認定こども園 交野保育園 ☎891-6203	半日2,000円 1日3,000円 ※食事代含む	市内在住の6か月～就学前
星田こども園 ☎891-1793		
星の子ルーム ☎893-6408		

●病児保育 交野病院 ☎891-0331 ※受入れ基準は、交野病院ホームページをご覧ください。

交野病院内 病児保育室ふたば	月～金曜日8:00～18:00 土曜日8:00～13:00	半日1,000円 1日2,000円 保護者が働いている1歳～小学4年生
-------------------	----------------------------------	--

●園庭・室内開放・イベント ※対象は原則、未就園児と保護者です。

あさひ認定こども園 ☎892-0206	<園庭> 12/13(火)9:30～11:00 <室内> 12/15(木)9:30～11:00	園庭開放は雨天中止。 保育ではありません。駐車場はありません。
くらやま認定こども園 ☎892-8433	<園庭> 12/6(火)9:30～11:00 <室内> 12/9(金)9:30～11:00	
あまだのみや ちどりこども園 ☎892-1351	<園庭開放> 12/6(火)10:00～11:00 <室内開放> 12/21(水)10:00～11:00	駐車場あり。園庭開放は雨天中止。前日が雨や地面のコンディションが悪い場合も中止。室内に新コーナー「ひとみちゃんと愉快的仲間たち」。
ほしだ幼稚園 ☎891-3856	<山開放> 12/6(火)10:30～11:45 <ぴよぴよ教室> ① 12/19(月)10:15～11:45 ② 1/14(土)9:15～10:45	駐車場あり。 ①クリスマス会②つくって遊ぼう。幼稚園・保育園に通っていない2020年4/2～2021年4/1生まれ。先着各15組。駐車場あり。〈要申込〉①12/2(金)②12/22(木)10:30～専用電話☎894-2697
認定こども園 交野保育園 ☎891-6203	<さくらんぼクラブ> 12/13(火)13:00～13:40 <いきいき親子体操> 12/20(火)13:00～13:40	保育士による手遊びや読み聞かせ。 場所:交野会館2階 おおむね1歳6か月～。6組。 場所:交野会館2階。〈要申込〉電話
開智幼稚園 ☎892-3488	<園庭・室内> 12/14(水)10:50～11:40	2018年4/2～2020年4/1生まれ。 登録時に1,000円が必要です。
認定こども園 ひかりの子幼稚園 ☎891-9000	<園庭開放> 12/14(水)14:00～15:00	駐車場はありません。新しくなった遊具・森に遊びに来ませんか。雨天中止。
ほしのまち・ ほしのうた保育園 ☎396-9140	<子育て家庭Café de相談> 12/17(土)14:00～16:00 <Beans♪と親子deあそび> 12/18(日)10:00～10:45	お茶を飲みながら、お話ししませんか?内容:①未就学児対象の「子育て全般について」②未成年の子ども対象の「子育て家庭の法務相談」。担当:①保育士②行政書士。時間:1人45分。〈要申込〉電話またはホームページ 親子リトミックと親子体操。1歳～2歳。8組。 場所:星田会館。〈要申込〉電話またはホームページ
認定こども園 高岡幼稚園 ☎892-2320	<劇団おいで> 12/22(木)10:30～11:00	人形劇。先着30人。〈要申込〉12/1(木)～

●乳幼児の健診と相談、教室・講座 健康増進課 ☎893-6405

※対象児または同居のきょうだいが通う学校・園・施設等が休校・休園の場合は参加できません。
また、開催日当日に37.5℃以上の熱や咳等の風邪症状がある人も参加できません。

4か月児健診	1/10(火)	2022年8/11～9/10生まれの乳児に案内を送ります。	持ち物: 母子健康手帳
1歳6か月児健診	1/17(火)	対象者に案内を送ります。1歳6か月児健診は1歳6～7か月前後、3歳6か月児健診は3歳7～8か月前後に送付予定です。	
3歳6か月児健診	1/11(水)・24(火)		
ぴよぴよ 離乳食講習会	12/15(木)10:00～11:00 ゆうゆうセンター2階 体験学習室	離乳食のすすめ方や作り方についてのお話。生後5～8か月の乳児の保護者対象。同伴での参加、ベビーカーで入室可。定員10人。持ち物:4か月児健診で希望者に配布している「離乳食の進め方」筆記用具。〈要申込〉12/1(木)～	
マタニティー 教室	1/28(土)9:20～11:20 ゆうゆうセンター2階 体験学習室	産前・産後の体の変化とケアについての交流会。妊婦とその家族(パートナーまたは祖父母)対象。先着7組。持ち物:母子健康手帳、筆記用具、パパママ学級テキスト(会場で200円で販売)。〈要申込〉12/26(月)～	

※密を避けるため人数を制限しています。そのため案内時期が通常より遅れる場合があります。



児童書



黒と白のあいだで
さいとうひろし
齊藤 洋
講談社

いねむりおばあちゃんとぼく
たかばたけ
高島 じゅん子 国土社

地球防災ラボ
とうほくだいがくさいがいがくがくこくさいけんきゅうしょ
東北大学災害科学国際研究所 岩崎書店

妹はブロンドヘアー
パク・ミラ 新日本出版社

おいしい魚ずかん
うえだかつひこ
上田 勝彦 金の星社



エコトラベリング1948-
かどのえいこ
角野 栄子
KADOKAWA

一般書



[知らんがな]の心の作り方
なかしまてる
中島 輝 KADOKAWA

ソウルおとなの社会見学
おおせるみこ
大瀬 留美子 垂紀書房

あなたのまわりの「高齢さん」の本
さとうしんいち
佐藤 眞一 主婦と生活社

有元葉子の冷凍術
ありもとようこ
有元 葉子 筑摩書房

タワー
ペ・ミョンフン 河出書房新社



しろがねの葉
ちはやあかね
千早 茜
新潮社

11 一緒に読んで「おはなし会で人気の絵本」(2・3歳～)

くるみのなかには

たかお ゆうこ / 作 講談社

「くるみのなかには なにがある？」白いページにくるみ一つ、時に小さく、時にシルエットのみで描かれます。「ゆらしてごらん」「みつけてごらん」「よくみてごらん」という優しい語りかけに導かれてページをめくると、そこにはくるみの「中の世界」が。

コラージュの技法を取り入れて描かれた静かで美しい小さな世界に、子どもも大人も心を奪われることでしょう。小さなくるみが大きな木に育つように、想像力が大きく広がる絵本です。



ご家庭等のパソコンや携帯電話からも図書館所蔵の本の検索ができます。

<https://www.katanotoshokan.jp>

閩倉治図書館 ☎891-1825、青年の家図書室 ☎893-4881



手話ではなそう

閩障がい福祉課 ☎893-6400

土曜日(土)

日曜日

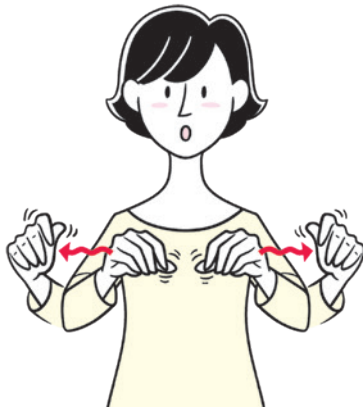

① 全指の指先をつまんだ形の両手を胸の前に出し、指先をこすり合わせながら手を左右に広げます。



② 赤利き手の人さし指1本を閉じた唇に沿って横に引きます。



③ 休み
利き手でない側の手の平を胸の前に置きそこに利き手の拳の手のひら側を置きます。

古いフィルムから

From old film

農業まつり〈昭和60年12月撮影〉



まつり会場(現在のJA北河内交野中央支店の駐車場)に、白菜や大根などの冬野菜が所せましと山積みされる様子は、なかなか壮観です。写真でも大きく立派な白菜が並べられ、品定めに余念がない様子が見て取れます。

料理教室〈昭和44年撮影〉

昭和44年に開かれた料理教室の様子です。手前の方が講師なのでしょうか、真剣なまなざしで作業を見つめています。今は料理をするときにエプロンをつける人が大半だと思いますが、当時はみなさん割烹着を着ているのに何とも時代を感じます。



※当時の広報紙がモノクロ印刷であったため、カラーフィルム普及後も多くの写真がモノクロで撮影されています。

※写真のコメントは、フィルムについていたメモや伝聞に基づいていますので、必ずしも正確な情報ではないことをご了承ください。

なお、掲載した写真について詳細をご存じの場合は、ご連絡いただけると幸いです。

2月号の締め切りは12/28(水)



当コーナーに掲載している内容は市民・団体が主催しています。

仲間募集

①南京玉すだれ②マジック挑戦

男女高齢者大歓迎。見学、体験してください。毎月第1・3水曜。青年の家。
①3か月2,500円②3か月3,000円。
問 新田 ☎090-7873-0971



木彫り同好会会員募集

月1回ですが、雑談と木彫りを楽しんでいます。毎月第3火曜18:30～20:30。青年の家。月500円。
問 若松 ☎892-5621



さくら丘囲碁クラブ会員募集

囲碁を対局して楽しみませんか。毎月・火曜12:30～15:30。さくら丘自治会館。月400円。
問 井上 ☎893-7720



新型コロナウイルス対策のため、催し等の開催を中止・延期する可能性があります。また、催し等に参加する場合も、事前検温、マスク着用、身体的距離確保等の配慮をお願いします。

交野市障害児(者)親の会

世代を超えてつながってみませんか？不定期開催。ゆうゆうセンター。障害児(者)の家族対象。年3,000円。
問 坪岡 ☎080-4985-2712



催し

スポーツウエルネス吹矢体験会

健康に良い吹矢、一度体験してみませんか。12/5(月)・18(日)・23(金)13:00～16:00。いきいきランド交野。無料。
問 寺島 ☎090-2116-0054

晴れ着講習会

今年こそ晴れ着を着てお出掛けしませんか。①12/6(水)②12/7(木)10:00～12:00。①武道館②幾野集会所。18歳以上の女性対象。無料。
問 徳田 ☎893-9409



あしたへ！

発達障がい等気になる人、お話しませんか。12/8(水)10:00～12:00。いきいきランド交野。発達障がい児(者)等の家族対象。100円。
問 中野 ☎891-9040



童謡を歌って元気アップしよう

楽譜が読めなくても大丈夫。皆で楽しく。12/12(月)。いきいきランド交野。1,000円。
問 小澤 ☎090-7103-4793



包丁・ハサミ研ぎ

切れなくなった家庭用の包丁、ハサミ研ぎ。12/14(水)・15(木)10:00～14:00受付。私部会館。品物により300円～800円。
問 代永 ☎090-3357-4089

平和の祈りと慰霊の集い

戦没者の魂を慰霊するとともに、ウクライナ紛争の早期終結と人々の安全を祈願し、わが国の平和と交野の人々の平穏を祈ります。

日時 12/8(水)10:30(少雨決行)

場所 私部会館敷地内 忠魂碑前 主催 交野市遺族会

問 交野市遺族会
山田 ☎090-8145-1378 井戸 ☎894-2585



点字カレンダーを進呈します

ボランティアグループ点訳「虹の会」が令和5年版点字カレンダー(壁掛け用・卓上型)を作りました。希望者に無料で進呈します。

問 ボランティアセンター ☎894-3737



心の病を抱えた家族の方々集合

心の病で悩んでいる家族の方々、参加を。12/14(木) 13:30～16:00。ゆうゆうセンター。精神障害者の家族対象。無料。

問 雲川 ☎ 891-0884



自己肯定力入門講座(予約制)

生きづらさから解放された人生を歩みませんか。12/25(日)。青年の家。無料。

問 梶田 ☎ 070-8409-3913



カリスゆったりストレッチ体操

イスとタオルを使って美姿勢体操。高齢者歓迎。毎週月曜 10:30～、いきいきランド交野。木曜 14:00～、青年の家。金曜 10:30～、交野会館。各1時間。1回500円(体験無料)。

問 ペレイラ美起 ☎ 090-9612-2154



お釈迦様の教え大乗仏教とは①

参加自由。古文化同好会の勉強会。12/17(土) 10:00～12:00。青年の家。講師は崎山竜男氏。300円。

問 村田 ☎ 892-2326



恒例初歩き 獅子窟寺初詣

参加自由。古文化同好会の歴史健康ウォーク。令和5年1/2(休) 10:00～12:00。河内森駅集合。講師は村田義明氏。200円。

問 村田 ☎ 892-2326



体育リトミックぴょんぐりら

保育士と一緒に音楽、体育知育遊びを楽しむ。毎月第2・4金曜 ①9:45～10:45 ②10:45～11:45。青年の家。①2歳以上②2歳未満対象。1回500円。

問 坂本 ☎ 090-9091-5621
renkurukana@aol.com



子どもお菓子教室参加者募集

クリスマスケーキを1人1台作ります。12/23(金) 14:00～16:00。ゆうゆうセンター。小学2年生以上対象。3,800円。

問 川那辺 ☎ 090-4904-6187



塗り絵おりひめちゃん

作 泉麗香



ホームページでA4サイズ版を公開しています。完成した塗り絵を送っていただく、ホームページへの掲載や、イベント等で掲示することがあります。
【申込】〒576-0850 情報政策課広報担当
<https://www.city.katano.osaka.jp/docs/2019030600058/>

廃食油回収

使用済み、期限切れ家庭用油の回収。時間厳守。

日時 12/17(土) 9:30～10:30

費用 無料

回収場所

市役所(北側)	天野が原町自治会館
青山集会所	倉治公民館
寺集会所	幾野集会所
梅が枝集会所	松塚集会所
藤が尾集会所	妙見坂自治会館
星田会館	星田西体育施設
私市山手自治会館	青葉台自治会館
私市 2-31-5 (杉本宅前)	

問 代永 ☎ 090-3357-4089



さくら
ぱい！



かたのブランド



桜カステラ
1,100円(税込)

私市の茨木養蜂園が交野で採取した「さくら蜜」を生地に練り込みました。蜂蜜がほんのり香るカステラです。



お酒のジュレ
330円(税込)

交野の酒蔵、山野酒造の「かたの桜」を使用。お酒のうまみや香りを生かしたジュレです。



セイトカヨシの
フィンランシェ
220円(税込)

天野川セイトカヨシ※をぜいたくに使い、セイトカヨシの味と香りが感じられるフィンランシェに仕上げました。

※天野川セイトカヨシ…天野川に自生するセイトカヨシという植物の葉を特殊な方法で加工し、きれいな緑色のパウダーにしました。このパウダーは、カフェインゼロで、鉄分・葉酸・ビタミンC等を多く含んでいます。

※すべて令和4年12月現在の価格です。

パティスリー ウグイスヤ

パティスリー ウグイスヤは、和菓子屋「御菓子処 鶯屋」の名を受け継ぎ、誕生した洋菓子店です。

交野の地にこだわり、地元の素材等を活かしながら、大人から子どもまで笑顔になれる、個性豊かなお菓子作りを心掛けています。



まつださとし
松田 聡さん

パティスリー ウグイスヤ
藤が尾4-5-22
☎891-4873
営業時間 9:30~19:00
定休日 水曜日
<https://www.uguis-ya.com/>

市民・事業者・経済団体と市が連携・協力し、にぎわいあふれる交野を目指すため、「交野ブランド「カタノのチカラ」」を認定しています。

詳細はホームページまたは地域振興課(☎892-0121)まで
<https://www.city.katano.osaka.jp/docs/2016042100019/>



カタノ
の
チカラ



発行:2022年12月1日 編集:企画財政部情報政策課 〒576-8501
大阪府交野市私部1丁目1番1号 ☎072-892-0121 FAX)072-891-5046



交野市ホームページ
<https://www.city.katano.osaka.jp/>



交野市LINE公式アカウント
@katano_city



人口と世帯(10月末現在) 世帯:33,768 世帯
人口:77,427人 男性:37,235人 女性:40,192人