

Katano

広報 | かのの

1

January 2023
No. 848

交野歴史文化と保存計画

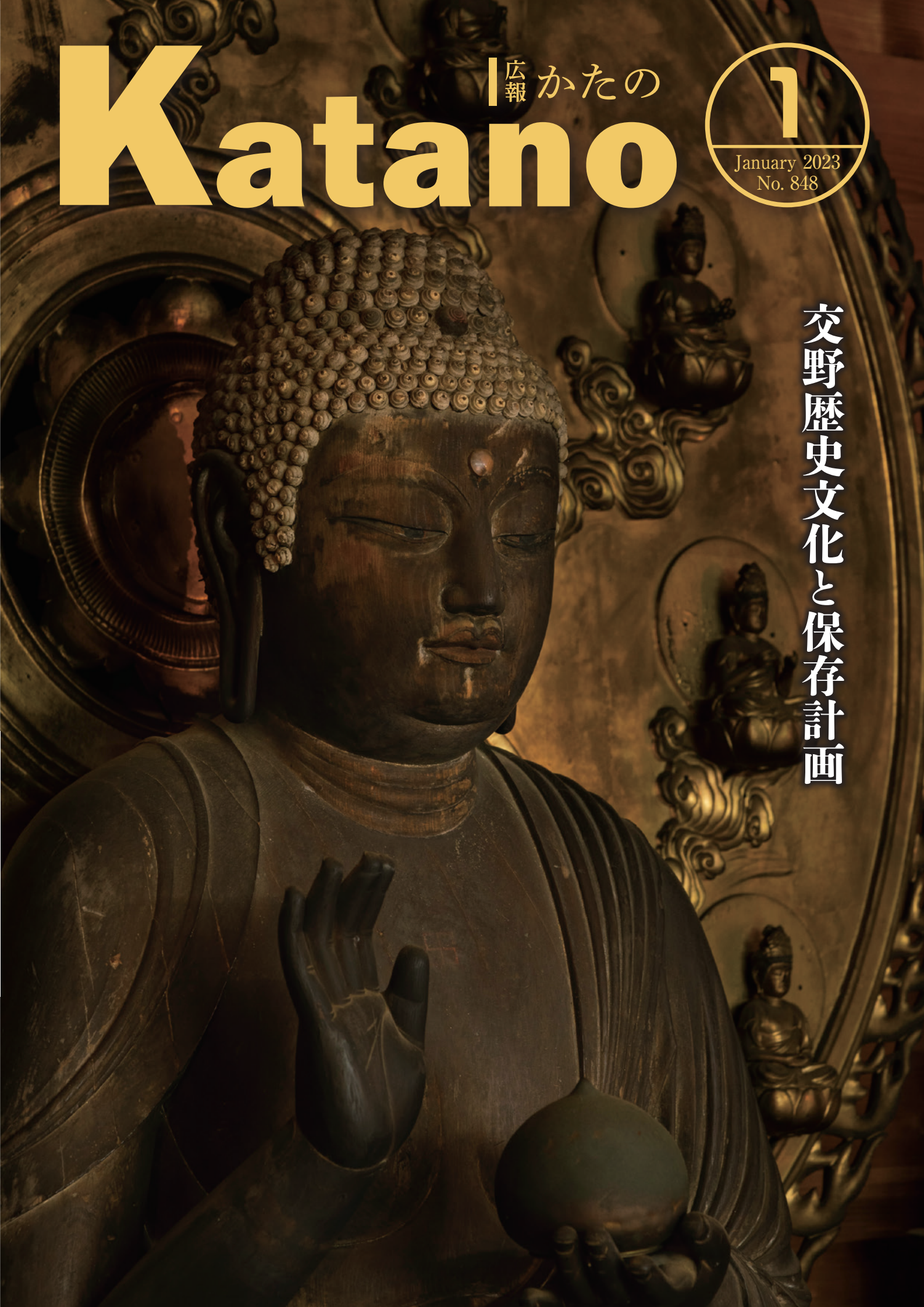

新年あけまして おめでとうございます。



皆様におかれましては、輝かしい新春をお迎えのことと心よりお慶び申し上げます。

昨年9月より、交野市民の皆様のご支援を頂戴し、交野市政の舵取を担うことになりました。みんなで作るみんなの交野を合言葉に、丁寧に市民の皆様の声聞く市政の実現を目指しますとともに、己を律し、謙虚な姿勢で市政運営にあたり、交野市民の皆様との約束の遵守を目指しております。しかしながら、昨年の議会では、3学期分の小中学校の給食無償化予算を議会により全額削除される等、大変厳しい船出となりました。

本年は卯年であり、卯は兎であり、その跳躍する姿から、「飛躍」、「向上」を象徴し、新しいことに挑戦するのに最適な年であるといわれています。交野市役所は、これまで移転を前提とした議論を中心に進められて参りましたが、交野市民の皆様との約束どおり、交野市役所の耐震化にチャレンジし、来るべき大規模災害に備えて参ります。また、長年の課題である財政健全化を進めますとともに、より交野市を便利にすべく、取り組みを進めて参りますので、市政推進へのご支援を心よりお願い申し上げますとともに、本年が皆様にとりまして、健やかで幸多き1年となりますよう心よりお祈り申し上げます。

交野市長 山本 景

新型コロナワクチン接種に関するお知らせ

※ 12月14日現在の情報です。今後、国の動向等により変更になる可能性があります。

新型コロナウイルスワクチンの接種期間は、現時点では、令和5年3/31(金)までと国により定められています。

また、新型コロナウイルスと季節性インフルエンザの同時流行が懸念されていることから、新型コロナウイルスワクチンの接種を希望する人は、早期の接種を検討してください。

オミクロン株対応 2価ワクチンの 接種状況

接種対象者 63,024人
接種完了者 21,263人

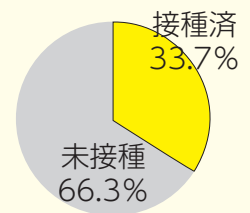

市内で接種できるワクチンの種類と接種会場

対象年齢	接種回数	接種間隔	使用ワクチン	接種会場
12歳以上	初回接種 (1・2回目)	1回目接種後、原則3週間	従来型 ファイザー社製	ゆうゆうセンター (集団接種) ※実施日→1/14 (土)
	追加 接種	最後の接種後3か月以上	オミクロン株 対応2価 ファイザー社製	ゆうゆうセンター (集団接種) おがわクリニック 交野病院 寺嶋・塚田こどもクリニック他
			※1人1回接種	
5歳～11歳 (小児)	初回接種 (1・2回目)	1回目接種後、原則3週間	小児用 ファイザー社製	おがわクリニック 交野病院 寺嶋・塚田こどもクリニック
	追加接種 (3回目)	2回目接種後5か月以上		
6か月～4歳 (乳幼児)	初回接種 (1・2・3回目)	1回目接種後、原則20日 2回接種後、55日以上の 間隔をおいて1回接種	乳幼児用 ファイザー社製	

接種券について

- ▶ 3回目・4回目の接種券(未使用)は、そのままオミクロン株対応2価ワクチン接種に使用できます。
- ▶ 接種券は、最後の接種日から3か月を経過する前

に、順次郵送しています。

- ▶ 接種券を紛失した場合や交野市への転入者で接種を希望する人は、申請が必要です。



申請フォーム

予約・問い合わせ

予約サイトで予約(24時間受付) <https://katano-city.vaccine-reservation.jp>

コールセンターで予約 ☎0120-052-517 (フリーダイヤル)

受付時間 9:00～18:00(令和5年1月末までは日曜日・祝日も受付。12/29～1/3は除く)

聴覚障がい者専用相談窓口(予約はできません) ☎050-3457-4766



その他のお知らせ

年末年始に無症状で感染の不安がある人へ
新型コロナ抗原検査キットを配布(予約制)

対象 無症状で感染の不安がある市民(配布期間中に検査キットを1人1回限りで配布)

※症状のある人・濃厚接触者(疑い含む)は対象外。

配布期間 12/31～1/3

予約・配布 期間中は毎日、予約と配布を実施

- ▶ 予約は配布日当日の9:45～11:30に電話(下表)で受け付け。同一世帯家族に限り同時予約可。
- ▶ 配布は同日10:00～12:00。予約した全員分の本人確認書類が必要。

場所 ゆうゆうセンター
1階ロビー
健康増進課(☎893-6405
12/29～1/3は除く)

■予約電話番号	
090-1593-9086	
// -9089	
080-2459-1903	
// -1904	
// -1905	

つなごう未来 次世代へ

市内には、国宝をはじめとする数多くの貴重な文化財が存在しています。市ではこれらを将来に渡って保存、活用するため、10年間の計画として新たに「交野市文化財保存活用地域計画」を策定しました。

今月は、この計画の概要をお知らせするとともに、関連して開催される記念行事についてお伝えします。

☎ 社会教育課文化財係 ☎ 893-8111

「交野の歴史文化」を守り伝える

交野では、市域の豊かな自然や地域の人々の暮らし・営みと密接に関わりながら、多様で豊かな文化財が連綿と受け継がれてきました。平安時代の国宝・薬師如来坐像（獅子窟寺）や、鎌倉時代の仏師快慶作の国指定重要文化財・阿弥陀如来立像（八葉蓮華寺）の他、多数市指定文化財がある仏像は、「交野の文化財の顔」の一つです。

旧集落域に多く残る文化財は、地域コミュニティ組織により保存されてきましたが、高齢化が進むなか、継続が難しくなっています。一方で、増加している新興住宅地の住民は、地域の文化財に触れる機会が少なくなっています。

そこで、地域のみなさんに関心や愛着を持っていただくための“きっかけ”や“しくみづくり”そして将来に継承するための“人づくり”に重点をおき、保存と活用の具体的な「方針」や「措置」を明確にすることを目的として、「交野市文化財保存活用地域計画」を策定しました。この計画は、「交野の文化財」とそれを取り巻く「周辺環境」から構成される「交野の歴史文化」を対象とし、文化財保護行政を推進していきます。



国宝・薬師如来坐像（獅子窟寺）
※表紙写真

関連文化財群と 文化財保存活用区域

「交野の歴史文化」の特色から6つの関連文化財群、特に文化財が集積する私部地区と星田地区に文化財保存活用区域を設定し、一体的・総合的に保存活用の取り組みを進めます。

① 交野の王墓と鉄器生産

② 天野川と七夕伝承

③ 巨石信仰と社寺伝承

④ 交野の城と安見氏の記憶

⑤ 徳川支配と伝統的な町並みの成立

⑥ 近代産業と鉄道の発展

記念行事のお知らせ

教育委員会では市民のみなさんに計画の内容を知っていただくため、記念行事を企画しました。奮ってご参加ください。

交野市文化財保存活用地域計画の 説明会

日時 1/22(日)10:00～11:00
場所 市役所別館3階 中会議室
講師 社会教育課職員

「交野の歴史文化」を体験する

日時 ①1/29(日)14:00～15:00②2/5(日)10:00～11:30
場所 ①倉治図書館2階視聴覚室②青年の家ロビー(集合)
内容 ①市指定文化財の仏像を見学②私部文化財保存活用区域(北田家住宅、私部城跡ほか)を見学
講師 社会教育課職員
ほかにも河内磐船駅周辺で古墳時代の鍛冶工房・森遺跡の説明会も実施(12月号18ページ掲載)。

記念講演会

日時 3/18(土)13:00～16:30
場所 市役所別館3階 中会議室
講師 ①村上恭通さん(愛媛大学アジア古代産業考古学研究センター長)②社会教育課職員
演題 ①「古代遊牧社会の鉄・古墳時代社会の鉄」
②「交野・枚方市域の王墓と鉄器生産」

日時 3/25(土)13:00～16:30
場所 市役所別館3階 中会議室
講師 ①若林邦彦さん(同志社大学歴史資料館教授)ほか②山下浩郎さん(交野市鍛冶実験担当者・刀匠)
演題 ①「鉄器製作から弥生社会を考えてみる」
②「弥生～古墳時代の鉄器製作に挑む」
教育文化会館で関連展示会も実施(12月号18ページ掲載)。

日時 3/4(土)13:30～15:00
場所 市役所別館3階 中会議室
講師 藤田達生さん(三重大学教授)
演題 「戦国時代の軍事革命—安見流をはじめとする砲術の意義—」
申込 2/15(水)から受付フォームまたは電話・FAX
問 社会教育課文化財係 ☎893-8111 FAX892-1700



国指定重要文化財・阿弥陀如来立像(八葉蓮華寺)

文化財保存活用地域計画とは

全国的な人口減少と少子高齢化等により生じている課題に対応するため、「文化財保護法」改正によって、市町村が文化財の保存・活用に関する総合的な計画を作成し、文化庁長官の認定を受けることが制度化されたものです。交野市の地域計画は、令和4年12月に国の文化審議会文化財分科会の答申を経て文化庁長官の認定を受けました。大阪府内で5番目、北河内では初の認定となりました。



公開コーナー、図書館などでも公開します。



所得税の申告

☎ 枚方税務署 ☎844-9521

確定申告書はスマホやパソコンで作成できます

パソコン・スマホから国税庁ホームページ「確定申告書等作成コーナー」で作成・送信することで、自宅から申告できます。確定申告の納付には「振替納税」を推奨しています。この他にも「Pay払い」や「クレジットカード納付」、「ダイレクト納付」等、金融機関や税務署に行く必要のない「キャッシュレス納付」をご利用ください。詳細は国税庁ホームページ (<https://www.nta.go.jp>) をご覧ください。

令和4年分所得税の申告(確定申告)会場

枚方税務署会場

入場には「入場整理券」が必要です。配付状況に応じて、早めに相談受付を終了する場合があります。入場整理券の取得方法は、国税庁LINE公式アカウントからオンライン事前発行または税務署で当日配付します。

日時 2/16(木)～3/15(水)9:00～17:00(相談受付は16:00まで)

※土・日曜日・祝日を除く。ただし、2/19(日)・26(日)は開設。



国税庁LINE
アカウント



国税庁
ホームページ

交野市会場

入場整理券は事前申込制です。申し込みは終了していますが、整理券が余っている場合は、申し込みができます。最新の配付状況は、市ホームページをご覧ください。

申込先 交野市税務室市民税係

※作成された確定申告書の提出のみの場合、整理券は必要ありません。市役所別館1階で受け付けます。

(内容の確認はしません)

※申込方法は広報12月号または市ホームページをご覧ください。

※相続税、贈与税、土地・建物・株式等の譲渡所得等の相談は行っていません。

日時 1/31(火)～2/3(金)9:30～16:00(相談受付は15:30まで)

場所 市役所別館3階 中会議室

臨時特別給付金推進室からのお知らせ

☎ 臨時特別給付金推進室 ☎0120-092-191

市独自 令和4年度交野市子育て世帯臨時特別給付金

対象 令和4年9月分の児童手当(特別給付を除く)を受給している人

支給金額 児童1人あたり1万円

・令和4年9月分の児童手当を受給している公務員の人は申請書を送付しますので、提出してください。

申請期限 2/28(火)

(市から令和4年9月分の児童手当を受給している人は申請不要。12/22(木)に振り込み済みです)

電力・ガス・食料品等価格高騰緊急支援給付金

対象 令和4年度分の住民税非課税世帯(住民税が課税されている者の扶養親族のみからなる世帯を除きます)

支給金額 1世帯あたり5万円

①支給対象世帯には、11/16(水)に支給要件確認書および申請書を送付していますが、対象世帯でまだ届いていない世帯はご連絡ください。

②上記①以外で予期せず令和4年1月～12月までの家計が急変し、世帯全員が住民税非課税世帯と同様の事情にあると認められる世帯は、現在申請を受け付け中です。

申請期限 2/10(金)

令和5年度以降の市・府民税に適用される主な税制改正

☎ 税務室 ☎892-0121

住宅借入金特別控除制度

- ①居住開始年が令和7年であるものまで延長されました。適用期限は令和20年度分の市・府民税までです。
 - ②居住開始年が令和4年から令和7年までの場合、市・府民税の控除限度額が所得税の課税総所得金額等の5% (最高9.75万円) となります。
- ※令和5年度以降の市・府民税(令和4年分の所得税)について適用されます。

上場株式等の配当および譲渡所得等に係る課税方式

改正前の制度では上場株式等の所得について所得税と個人住民税で異なる課税方式が選択できましたが、改正後は課税方式を一致させることとなりました。そのため、確定申告書の様式から市・府民税における課税方式の選択に係る事項が削除されます。

※令和6年度以降の市・府民税(令和5年分の所得税)について適用されます。

民法改正による未成年の年齢変更

市・府民税が課税されない条件のうち、「未成年で前年の合計所得が135万円以下の人」という条件があります。民法改正により成年年齢が20歳から18歳に引き下げられたため、従来の定義では非課税であったにも関わらず、今回の改正により課税となる場合があります。

※令和5年度以降の市・府民税について適用されます。

市・府民税の申告

☎ 税務室 ☎892-0121

令和5年度市・府民税申告(令和4年中の所得等に基づく申告)の受付を行います。所得税の確定申告をした人は市・府民税の申告は不要です。令和4年中に課税される所得がなかった人は申告は不要ですが、課税証明書の発行や国民健康保険の算定などで申告が必要になる場合があります。

日時 2/13(月)～3/15(水)9:30～12:00、13:00～16:00(土・日曜日・祝日を除く)

※所得税申告会場とは開設期間・場所が異なりますので、ご注意ください。

場所 市役所別館3階 小会議室

郵送での申告も受け付けます(〒576-8501〈住所記入不要〉税務室市民税係)。

申告に必要なもの

- ▷市・府民税申告書(申告会場にも用意しています)
- ▷給与や公的年金の源泉徴収票(原本)、収入金額や必要経費が分かる明細書等
- ▷生命保険料や地震保険料の控除証明書、社会保険料(国民年金保険料)控除証明書、医療費の明細書等
- ▷マイナンバー通知カード等の番号確認書類(本人・扶養親族分)および本人確認書類(運転免許証等)またはマイナンバーカード

交野市体育協会創立50周年記念式典を開催

11/23(祝)、星の里いわふねに関係者約200人が集い、体育協会の創立50周年を盛大に祝いました。

式典では、体育協会の発展に貢献された功労者への表彰や関係各所への感謝状贈呈が行われました。

☎ 社会教育課 ☎892-7721



予防接種等の接種期限・申請期限

問 健康増進課 ☎893-6405

まだ受けていない対象者は、期限内に接種しましょう。

麻しん・風しん混合ワクチン(MR) 2期

対象 平成28年4/2～29年4/1生まれ
費用 無料 接種期限 3/31(金)

高齢者肺炎球菌

対象 過去に肺炎球菌ワクチン(ニューモバックス)を未接種の令和4年4/2～5年4/1の間に65・70・75・80・85・90・95・100歳になる人
費用 自己負担2,000円(対象者のうち生活保護世帯に属する人は無料)
接種期限 3/31(金)

実施医療機関

「わが家の健康管理」またはホームページを参照の上、医療機関に直接予約。入院等で他市の医療機関で接種される人は、接種前に健康増進課へ事前申請が必要です。

風しんの抗体検査・予防接種(追加的対策)

対象 抗体検査の結果、抗体数値が規定以下で、昭和37年4/2～54年4/1生まれの男性
費用 無料
接種期限 令和7年3/31(月)
持ち物 クーポン券 紛失した場合は健康増進課にお問い合わせください。
実施医療機関 厚生労働省ホームページ「風しん追加的対策について」をご覧ください。

風しん予防接種費用助成(先天性風しん症候群予防対策)

対象 抗体検査の結果、抗体価が規定以下で、19歳以上の①妊娠を希望する女性②妊娠を希望する女性の配偶者③妊娠をしている女性の配偶者
接種期限 3/31(金)
助成金額(いずれも1回限り) 麻しん風しん混合ワクチン(MR)接種費用のうち上限8,000円
風しんワクチン 接種費用のうち上限4,000円
医療機関で接種費用を全額支払い後、申請により助成金額を指定口座に振り込みます。接種費用は医療機関により異なります。

定期予防接種の払い戻し

依頼書発行時の案内で必要書類を確認の上、他市等で接種した分の払い戻し(償還払い)の申請をしてください。
※一部上限があります。
接種期間 令和4年4/1～5年3/31分 申請期限 3/31(金)
※事前に依頼書・申請がない場合は全額自己負担となります。
申請場所 健康増進課

消費者相談 | 失った老後資金 着物の過量販売

Q 高齢の母が展示会で着物を次々と買い、半年で数百万円払った結果、老後資金がなくなりました。なんとかならないでしょうか。

A 消費者にとって、日常生活において通常必要とされる分量を著しく超える量と知りながら、販売業者が購入を勧めて契約に至った場合、契約解除や取り消しができるケースがあります。

助言 当センターが間に入り、過量販売について話し合いで解決した事案もあります。ご相談ください。

※掲載の相談事例は、当時の法令や社会状況に基づく内容です。同様の商品・サービスでも、状況により解決内容が異なる場合があります。

ゆうゆうセンター 1F 人権と暮らしの相談課 消費生活センター ☎891-5003

新型コロナウイルス対策のため、催し等の開催を中止・延期する可能性があります。
また、催し等に参加する場合も、事前検温、マスク着用、身体的距離確保等の配慮をお願いします。

event-information

イベント情報

アウトドア

自然 交野山森林公園めぐりハイキング

ごみ拾いをしながら、交野山を登ります。

日時 1/15(日) 10:00 ~ 13:30 (雨天中止)

受付 集合場所で9:45 ~

集合 倉治公園上拠点地(テニスコートの上)

コース みはらしの道→交野山山頂等(約7^{km}・ファミリー向け)

指導 交野里山ゆうゆう会 おかむらもとひろ 岡村雅広さん

定員 10人 費用 無料

持ち物 昼食、飲み物、雨具

申込・問 環境衛生課 ☎892-0121

自然 里山ボランティア

竹の伐採など里山の整備活動に参加しませんか。
一日だけの参加もできます。

日時 ①1/18(水)9:30 ~ 12:00 (雨天中止)

②1/22(日)9:30 ~ 12:00 (雨天中止)

場所 えんざん ①奄山ふれあいの森(星田9丁目)

②星田ふれあいの森(星田6丁目)

指導 交野みどりネット

定員 各5人程度

持ち物 飲み物、タオル、帽子

服装 長袖、長ズボン、作業できる靴

※必要な道具は貸与します。

申込 1/5(木)9:00からweb予約・電話

問 環境衛生課 ☎892-0121



健康 星のまち歩く歩くDAY



健康づくりのため、ウォーキングを始めませんか。
すでにウォーキングをしている人も、効果的なウォーキング法について再確認できます。

日時 1/20(金)9:15 ~ 11:30 (小雨決行)

集合 ゆうゆうセンター 1階 休日診療所側

コース 私市・寺社めぐりコース

対象 市民

定員 20人(先着)

持ち物 健康手帳(ない人は当日渡します)、飲み物、タオル、帽子、雨具等

申込 1/6(金)~19(木)にweb予約・電話・窓口

問 健康増進課 ☎893-6405



歴史 交野史跡めぐりコース「森・傍示コース」

市内の史跡を8コースに分けて、巡ります。第7弾のテーマは「交野ならではの風景を楽しんで」です。

日時 2/10(金)10:00 ~ (荒天中止)

集合 河内磐船駅

コース 天田神社→鍋塚古墳→八葉蓮華寺(中には入れません)→傍示の棚田→川東神社→灯籠の辻1→灯籠の辻2→大門酒造→水わけ地藏→須弥寺→河内磐船駅

定員 30人(先着)

費用 300円(保険料、資料代)

申込 1/1(祝)から星のまち観光協会ホームページ
<http://katano-kanko.com/>

問 同協会ガイド担当 ☎090-8532-8453

自然 冬の樹木観察ハイキング

冬の里山で樹木を観察しながら歩きます。

日時 1/22(日)9:00 ~ 15:00 (雨天中止)

集合 私市駅前

コース 月の輪の滝→くろんど園地

講師 北河内自然愛好会 きむらまさゆき 木村雅行さん

費用 無料

持ち物 昼食、飲み物、雨具、筆記用具、あれば樹木図鑑、ルーペ

申込 当日集合場所

問 いきものふれあいセンター ☎893-6520



青年の家

相談 行政書士による日曜無料相談会

日時 1/15(日)13:00～15:00(要予約)
場所 青年の家2階 206号室
内容 遺言、相続、成年後見、内容証明の作成等
申込・問 行政書士会枚方支部 ☎894-3534

くらし 初中級者向けスマートフォン体験型講習会

総務省の「デジタル活用支援事業」によるスマートフォンの講習会です。理解度に合った組み合わせを自由に選んで受講できます。この機会に不安や悩みを解消してみませんか。

日時 1/18・2/8・15(水)
場所 青年の家2階 研修室201
内容
9:30～10:30 基本講座②
アプリのインストール・インターネット・メールの利用方法
11:00～12:00 基本講座③
地図アプリ・SNS・コミュニケーションの利用方法
13:30～14:30 応用講座①
マイナポータルの活用方法
15:00～16:00 応用講座②
マイナンバーカードの申請方法
対象 おおむね65歳以上の市民
定員 各7人(先着)
費用 無料
※講習会では貸出機(アンドロイド)を使用します。
申込 1/6(金)10:00から電話(平日のみ)
※問い合わせ番号[1041]と伝えてください。
問 (株)HONKI ☎050-3317-1545

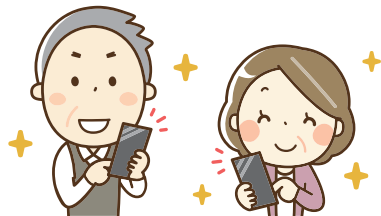

いきいきランド交野

展示 明るい選挙啓発ポスター展示会

市内小・中学校から応募のあった、ポスター56点を展示します。

日時 1/18(水)～25(水) ※火曜日休館
月・水～土曜日:9:30～21:00
日曜日:9:30～17:00
(初日は13:00から、最終日は13:00まで)

場所 いきいきランド交野1階 エントランスホール
問 選挙管理委員会事務局 ☎892-0121

スポーツ こどもスイミング無料体験会

習い事やプールに入るのが初めての子も、コーチがサポートしますので安心してご参加ください。

日時 1/22(日)9:00～11:00(説明会含む)
場所 いきいきランド交野 わくわくプール
対象 初めて参加する小学生以上
定員 10人

持ち物 水着、キャップ、タオル
※入会の場合は、入会金、月会費2か月分、通帳、銀行届け出印が必要。指定キャッププレゼント。

申込 1/8(日)からweb予約
問 いきいきランド交野 ☎894-1187



スポーツ 親子de運動あそび

外で遊べない子どもたち、家でどのように遊べばよいか分からないパパ&ママ。プレーリーダーと一緒に、投げる・打つ・工作を取り入れた運動あそびをします。

日時 2/23(祝)10:30～11:30
場所 いきいきランド交野 サブアリーナ
対象 年中～小学3年生の親子
定員 20組 **費用** 1,500円

持ち物 室内用シューズ、飲み物、タオル
申込 1/23(月)10:00からweb予約
問 いきいきランド交野 ☎894-1181



新型コロナウイルス対策のため、催し等の開催を中止・延期する可能性があります。
また、催し等に参加する場合も、事前検温、マスク着用、身体的距離確保等の配慮をお願いします。

スポーツ スポーツ教室入会金無料キャンペーン

2月の入会金が無料になるキャンペーンを実施します。1月中に気になる教室の無料体験会にぜひご参加ください。

チアダンス	
日時	月曜日 ①16:30～17:30②17:45～18:45
場所	1階多目的室
対象	①4歳～小学2年生②小学3年生～中学生
月会費	6,600円
バスケットボール	
日時	木曜日 ①17:00～17:50②18:00～19:20 ③19:30～20:50
場所	メインアリーナ
対象	①6歳～小学生低学年②小学生高学年 ③中学生・高校生
月会費	①5,800円②③7,200円
バドミントン(ジュニア)	
日時	金曜日 ①15:45～17:15②17:20～18:50
場所	メインアリーナ
対象	①小学生低学年②小学生高学年
月会費	5,800円
卓球(初・中級)	
日時	木曜日 15:00～17:00
場所	サブアリーナ 対象 16歳以上
月会費	7,200円
キッズダンス	
日時	木曜日 17:30～18:30
場所	スタジオ 対象 小学3年生～中学生
月会費	5,800円
サッカー	
日時	木曜日 ①15:30～16:30②16:45～17:45
場所	グラウンド 対象 ①4～6歳②小学生
月会費	5,400円
バレエ	
日時	木曜日 ①16:30～17:30 ②17:30～18:30③18:30～20:00
場所	1階多目的室
対象	①3歳～小学2年生②小学3年生 ③進級クラス
月会費	7,200円
ララフィット(60歳から始める運動)	
日時	木曜日 10:30～11:30
場所	1階多目的室 対象 60歳以上
月会費	4,800円

☎ いきいきランド交野 ☎ 894-1181



スポーツ こども・おとなスイミング1か月体験

プールに通いたいけど不安な人、まずはお試して通いたい人、この機会にご参加ください。

日時 1月・2月 ※休館日・スクール休みを除く
場所 いきいきランド交野 わくわくプール
対象 3歳～中学生(開講クラスのみ)、16歳以上の男女

定員 各3人

費用 4,000円(月3回)

持ち物 水着、キャップ、ゴーグル、タオル

申込・☎ いきいきランド交野 ☎ 894-1187



スポーツ 個人参加型バドミントン

1人、初心者、ブランクのある人でも参加しやすい交流イベントです。

日時 1/28(土)10:00～12:15

場所 いきいきランド交野 サブアリーナ

対象 中学生以上

定員 20人(先着)

費用 1,500円

持ち物 用具一式

申込 web予約

☎ いきいきランド交野 ☎ 894-1181



ゆうゆうセンター

健康 頭の元気度チェック

脳（認知）機能をチェックし、頭の健康づくりに役立てます。

対象 認知症の診断および治療を受けていない市民

①ゆうゆうセンター(対面)

※Eメール申し込み不可



タッチパネルで簡易な認知機能チェックと頭の健康づくりにつながるアドバイスを行います。

日時 1/20(金)9:30～11:30(うち30分間)

場所 ゆうゆうセンター1階 審査会室

対象 65歳以上 **定員** 8人(先着)

申込 1/5(木)から高齢介護課 ☎893-6409

②電話(対話)

申込後、受検証を送りますので、指定のコールセンターまで電話をかけて検査(10分程度)を受けてください。受検後、おおむね3週間以内に郵送で結果を送ります。

対象 40歳以上の人

定員 500人(先着)

申込・問 電話・Eメールで高齢介護課 ☎893-6409

✉kaigo@city.katano.osaka.jp

(件名は「頭の元気度チェック申し込み」、本文に郵便番号、住所、氏名、電話番号、年齢を記入)

福祉 認知症サポーターステップアップ講座

日時 1/20(金)13:30～16:30

場所 ゆうゆうセンター2階 お年寄り健康教室・体験学習室

対象 認知症サポーター養成講座を受講したことがあり、今後、認知症の人や介護者家族の支援活動に協力できる(活動者登録できる)人

定員 30人 **費用** 無料

申込・問 1/13(金)までに地域包括支援センター

☎893-6426

福祉 ひきこもりの支援を考える ～当事者支援と家族支援について～

昨年度当事者講演で好評いただいた講師による、ひきこもりからの回復支援、家族支援についての講義です。

日時 1/24(木)14:00～16:00

場所 ゆうゆうセンター4階 多目的ホール

講師 暮らしサポートセンター守口 しらいしゆういち 白石裕一さん

定員 75人(先着) **費用** 無料

申込・問 1/19(木)までに社会福祉協議会

☎895-1185



健康 体力測定会



筋肉量や体内の水分・タンパク質量、歩行速度・握力・脚力等を測定します。自分の体の状態を知り、体力・健康づくりに役立てましょう。

日時 1/25(木)1部9:30～10:45

2部11:00～12:15

場所 ゆうゆうセンター4階 多目的ホール

対象 おおむね65歳以上の市民

定員 各部10人(先着) **費用** 無料

持ち物 飲み物

申込・問 1/5(木)から高齢介護課 ☎893-6409

福祉 献血にご協力ください

府では毎日820人分の輸血用血液が必要です。必要な人が安心して輸血を受けられるよう、ご協力をお願いします。

日時 1/31(木)14:00～16:30

場所 ゆうゆうセンター

問 福祉総務課 ☎893-6400

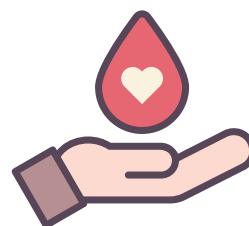

新型コロナウイルス対策のため、催し等の開催を中止・延期する可能性があります。
また、催し等に参加する場合も、事前検温、マスク着用、身体的距離確保等の配慮をお願いします。

福祉 手話ステップアップ講座(後期)

意思疎通支援者(手話通訳者)として活動できる人材の育成を目指します。全8回。

日時 1/25(水)10:00～12:00

※以降の日程は開講時に調整します。

場所 ゆうゆうセンター3階 団体共用ルーム1・2

対象 市内在住・在勤・在学中で、聴覚障がい者との日常会話が可能で、将来的に意思疎通支援者の登録を目指す人(すでに登録している人を除く)

定員 10人(最少催行5人) 費用 無料(教材費実費)

申込・問 1/18(水)〈必着〉までに①講座名②住所③氏名(ふりがな)④電話・FAX番号⑤手話学習経験を電話・FAX・郵送で障がい福祉課

☎893-6400 ㊟895-6065

〒576-0034 天野が原町5-5-1

子育て 親まなび連続講座

子育てについて一緒にお話しませんか。1歳以上の保育あり。

日時 1/31・2/14・28(火)10:00～11:45

場所 ゆうゆうセンター

対象 妊婦、乳幼児・未就学児の保護者で全3回参加できる人

定員 おおむね10人 費用 無料

申込・問 1/20(金)までに子育て支援課 ☎893-6406

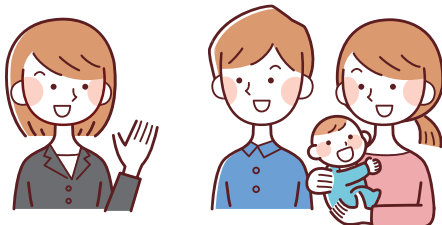

福祉 生活援助型訪問サービス従事者養成研修

このサービスは、要支援認定者等に掃除・買い物等の生活援助を提供します。研修を修了することで、資格を持たない人でもサービス提供事業所に従事することができます。

日時 2/13(月)・21(火)10:00～17:00(2日間受講必須)

場所 ゆうゆうセンター3階 団体共用ルーム

対象 市内在住・在勤者 費用 無料

定員 15人(先着。最少催行5人)

持ち物 筆記用具、昼食

申込・問 1/31(火)までに申込書(ホームページから入手可)を持参・郵送で高齢介護課

〒576-0034 天野が原町5-5-1 ☎893-6400

健康 介護予防・高齢者スポーツ講習会 気功

気功は、心身のバランスや自然治癒力、免疫力を活性化させるといわれています。

日時 2/21(火)・22(水)・24(金)14:00～15:30

場所 ゆうゆうセンター3階 研修室

講師 交野市スポーツ推進委員 松田京子さん

対象 65歳以上

定員 20人(先着)

申込・問 1/4(水)から高齢介護課 ☎893-6400

経営 不確実性の高い時代の人の育て方・使い方

先が見えない時代の中で、創業直後の不安定な時期を乗り切るための人材活用法を経営の専門家である中小企業診断士がお伝えします。

日時 2/11(祝)10:00～12:00

場所 ゆうゆうセンター3階 展示活用室

講師 中小企業診断士 大内恒二さん

費用 無料 ※無料保育あり(条件あり)

申込 セミナーは2/10(金)まで、保育は1/27(金)までにweb予約

※詳細はホームページをご覧ください。

問 地域振興課 ☎892-0121



その他施設(市内)

歴史 交野郷土史かるた原画展

教育文化会館スポット展として、「交野郷土史かるた」の原画を展示します。

期間 1/5(木)～1/29(日) ※月・火曜日・祝日は休館

場所 教育文化会館1階 ロビー

費用 無料

問 社会教育課文化財係 ☎893-8111

くらし 応急手当普及員再講習

救命講習の指導方法・ポイントなど実技を交えて指導します。人工呼吸は感染予防の観点から展示のみとします。

日時 1/22(日)9:00～12:00

場所 消防本部2階 研修室

対象 応急手当普及員の資格を持つ市内在住・在勤者

定員 14人(先着) 費用 無料

申込・問 1/4(水)～15(日)に消防本部警備課

☎892-0013

その他施設(市内)

健康 元気アップ体操クラブ



健康づくりに役立つ市オリジナルの体操です。

①ゆうゆうセンター 4階 多目的ホール
1/18(水)
定員 各50人
1部:10:00～10:45 2部:11:00～11:45

②青年の家 武道施設
1/12・26(木)
定員 各50人
1部:13:30～14:15 2部:14:30～15:15

③いきいきランド交野2階 サブアリーナ
1/13・27(金)10:30～11:15
定員 各60人

対象 おおむね65歳以上の市民

費用 無料

持ち物 飲み物、②③は上履き

申込 直接会場(15分前から受付)

☎ 高齢介護課 ☎893-6400



図書 絵本学講座

多様化する社会状況の中で、近年出版されている絵本についての講座を開催します。

日時 1/25(水)10:00～12:00

場所 倉治図書館2階 視聴覚室

講師 (一財)大阪国際児童文学振興財団理事・総括専門員 土居安子さん

テーマ 絵本のなかの多様性～いろいろな家族・いろいろな世界・いろいろな絵本～

対象 市民

定員 50人程度

申込・☎ 1/5(木)からweb予約または倉治図書館 ☎891-1825



その他施設(市外)

就職 ファイナンシャルプランナーによる就職支援セミナー

ハローワーク枚方との共催で、「将来を安心設計FPと考えるこれからの仕事のこと お金のこと」を開催します。

日時 2/2(木)14:00～15:30

場所 枚方ビオルネ5階 ビーゴ

対象 34歳以下の就職活動をしている人

費用 無料 定員 80人(先着)

申込・☎ ハローワーク枚方 ☎841-3363(部門コード51#)

歴史 国立国会図書館関西館開館20周年記念企画展示「万博タイムトラベル」

展示

2025年の大阪・関西万博を前に、19世紀半ばに誕生した万博のこれまでの歴史を当館所蔵資料約150点でたどります。

日時 1/19(木)～2/14(水)9:30～18:00

※日曜日・祝日を除く

場所 国立国会図書館関西館 大会議室(地下1階)

費用 無料

講演会

関連イベントとして、講演会「万博学のすすめ」をオンライン(Webex Webinars)で開催します。

日時 2/4(土)14:00～15:30

講師 京都大学大学院教育学研究科教授 佐野真由子さん

費用 無料 申込 web予約

☎ 国立国会図書館関西館・資料案内

☎0774-98-1341



スポーツ 第72回北河内地区駅伝競走大会

日時 2/5(日)9:30～(少雨決行)

場所 淀川左岸河川管理用道路
淀川河川公園枚方地区周回コース

一般(中学生を除く15歳以上対象)

▷男子の部:監督1人、選手6人、補欠3人以内

▷女子の部:監督1人、選手5人、補欠3人以内

ジュニア(中学生対象)

▷男子の部:監督1人、選手6人、補欠3人以内

▷女子の部:監督1人、選手5人、補欠3人以内

申込・☎ 1/4(水)までに社会教育課 ☎892-7721

オンライン

子育て 子ども子育て総合相談窓口 オンライン相談

妊娠、出産、子育て期の悩みをオンラインで相談できます。

日時 ①2/3(金)②2/15(水)10:00、14:00

※相談時間は1回30分です。

対象 市内在住、里帰り中の人

申込 ①1/20(金)～2/1(水)②2/1(水)～13(月)にweb予約

☎ 健康増進課 ☎893-6405



notice

お知らせ

制度・業務

申請 マイナンバーカード土・日曜日受付・交付

交付通知書や有効期限通知書を持ち、平日来庁できない人は、手続きにお越しく下さい。また、申請時来庁方式による受け付けも行っていますので、必要な持ち物を確認の上、ご利用ください。

日時 1/7(土)・15(日)・21(土)・29(日)9:00～14:00

※予約優先制。

予約サイト <https://tmnc.task-asp.net/cu/272302/mnr/>

予約電話 ☎0570-048978(平日9:00～17:30)

場所 市役所本館1階 市民課

※必ず本人がお越しく下さい。

※予約は申請・交付のみです。電子証明書の更新手続き等は予約不要です。

※詳細はホームページまたはお問い合わせ
せください。

☎ 市民課 ☎892-0121



申請 住民票の写し等本人通知制度

この制度は、不正請求抑止のため、事前登録により、登録者の住民票や戸籍謄本等を代理人を含む第三者に交付したときに、交付の事実を本人に通知する制度です。外国人住民も利用できます。

事前登録ができる人

▷本市の住民基本台帳・戸籍に記載されている人

必要書類

▷本人申込み マイナンバーカード(通知カードを除く)、パスポート、運転免許証等の本人確認書類

▷法定代理人申込み 戸籍謄本等その他法定代理人である資格を証明する書類と本人確認書類

▷代理人申込み 委任状と代理人の本人確認書類

申請窓口 市民課

※郵送申し込み可。申請書は市民課ホームページ。

通知内容・方法 住民票写し等の種類、交付日・枚数を記載した通知書を本人宛てに郵送。

☎ 市民課 ☎892-0121

子育て 児童扶養手当

児童扶養手当制度

父母の離婚や死亡等により、父または母と生計が異なる児童(18歳になってから最初の3月31日まで。一定の障がいがある場合は20歳未満)を監護する母、監護し生計を同じくする父、父母以外の養育者に支給されます。※婚姻等、受給資格がなくなったときは、すぐに届出をしてください。

受給要件

公的年金給付との支給調整や本人と扶養義務者(同居の親族)の所得制限等の要件があります。

定例払い

1/11(水)

☎ 子育て支援課 ☎893-6406

税・保険・年金

年金 源泉徴収票を送ります

国民年金・厚生年金等のうち、老齢を支給事由とする年金を受けている人に、1/31(火)までに「令和4年分公的年金等の源泉徴収票」を送ります。

源泉徴収票には、令和4年中に受けた年金額、源泉徴収された所得税額や介護保険料等が記載されていますので、確定申告の際にご利用ください。

紛失や未着、2枚以上必要な場合は年金証書・本人確認できる写真付き証明を持参の上、お近くの年金事務所で交付申請をしてください。

なお、障害年金・遺族年金等は課税対象外のため源泉徴収票は送られません。

☎ 枚方年金事務所 ☎846-5011

保険 保険料納付済額確認書を送ります

国民健康保険料・介護保険料・後期高齢者医療保険料は、確定申告等で社会保険料控除の対象となります。昨年1年間に普通徴収で納付した保険料の確認書を1月下旬に送ります。

なお、特別徴収(年金天引き)された保険料は日本年金機構等各年金保険者から送られる年金の源泉徴収票でご確認ください。また、障害年金や遺族年金から特別徴収されている人は、源泉徴収票が送られませんので、必要な人は各担当に保険料納付済額確認書の申請をしてください。

普通徴収分と特別徴収分を合計した確認書が必要な人も、各担当に申請してください。

☎ (国民健康保険・後期高齢者医療保険)医療保険課 ☎892-0121

(介護保険)高齢介護課 ☎893-6400

募集

求人 会計年度任用職員募集 (看護職員)

児童発達支援センター(こどもゆうゆうセンター)で勤務する、会計年度任用職員を募集します。

資格 看護師または准看護師

業務内容 医療ケア児のケア・療育補助

勤務期間 2/1～3/31の月・水・金曜日9:00～13:15

報酬 時給1,196円

申込・問 履歴書および資格の写しを持参・郵送で児童発達支援センター

〒576-0034 天野が原町5-5-1

☎892-3077 ※後日面談を行います。

福祉 シルバー人材センター会員募集

通学路の見守りや草刈りなど一緒に活動しませんか。

登録条件 市内在住60歳以上の人

登録方法 入会説明会に参加が必要(説明会は毎月開催)

詳細はお問い合わせください。

問 公益社団法人交野市シルバー人材センター

☎893-0430

募集 体育協会がスポーツ表彰を行います

次に該当する個人・団体は申請してください。

スポーツ表彰

▷令和4年4/1～5年3/31に行われた大会の成績

▷大阪府大会は優勝の成績、近畿・西日本・全国大会は個人で3位以上、団体で準優勝以上の成績

▷各連盟の代表として参加した大会で、上部団体が主催する大会であること

申請に必要なもの 推薦書(社会教育課で配布)、賞状の写し、大会要項、団体表彰の場合は名簿

申込・問 1/31(火)17:00までに必要書類を添えて社会教育課 ☎892-7721

※申込後、選考を行った上で、表彰についての決定通知書を送ります。

まちづくり パブリックコメントを実施

意見を提出できる人 次のいずれかに該当する人・法人・団体

▷市内に在住・在学・在勤している。

▷市内に事業所(事務所)がある。

▷市税の納付義務がある。

▷その他、案件に利害関係がある。

※意見の全部、一部を公表することがあります。また、意見に対し個別回答はしません。

交野市都市計画マスタープラン

「交野市都市計画マスタープラン(素案)」は、都市の将来像やその実現のための方針であり、市民や事業者との間で共有することで、協働によるまちづくりを進めていくことを目指すものです。改定に伴い、素案に対する意見を募集します。

募集期間 1/31(火)まで

案の閲覧場所 市ホームページ、市役所本館2階情報公開コーナー、都市計画課窓口

提出方法 郵送、FAX、Eメールで都市計画課

〒576-8501(住所記入不要)

☎893-2636 ☐tosi@city.katano.osaka.jp

問 都市計画課 ☎892-0121

交野市災害廃棄物処理計画

「交野市災害廃棄物処理計画」の策定にあたり、計画案を公表し意見を募集します。

募集期間 1/23(月)～2/21(火)

案の閲覧場所 市ホームページ、市役所本館2階情報公開コーナー、環境事業所内環境総務課

提出方法 意見書(様式自由)に住所・氏名(団体名)を記入し、募集期間内(消印有効)に、持参・郵送・FAX・Eメール・webで環境総務課

〒576-0041私部西3-3-1 ☎893-1170

☐kankyou-soumu@city.katano.osaka.jp

問 環境総務課 ☎892-0121



新型コロナウイルス対策のため、催し等の開催を中止・延期する可能性があります。
また、催し等に参加する場合も、事前検温、マスク着用、身体的距離確保等の配慮をお願いします。

求人 会計年度任用職員登録者募集 (図書館業務補助)

採用の必要があれば、登録者の中から勤務時間などの条件にあった人を採用します。

業務内容 図書館業務の補助

勤務時間 土・日曜日、祝日を含む週1～2日または週2～3日9:00～17:15(原則)

勤務場所 市内の図書館・室

対象 市内または近隣在住で図書館司書・司書補等の資格保有者(取得予定者含む)

賃金 時給1,024円～(勤務条件により賞与あり)

登録期間 申込月から12か月目の末日

申込用紙の配布 市内図書館・室、図書館ホームページ

申込 申込書と司書等資格証明書(コピー可)を倉治図書館または青年の家図書室に提出

☎ 倉治図書館 ☎891-1825

青年の家図書室 ☎893-4881



求人 会計年度任用職員募集 (保育士・延長保育時間保育士等)

市立認定こども園で4月から勤務する、会計年度任用職員を募集します。

保育士

募集人数 各園5人程度

対象 保育士資格・幼稚園教諭免許の所持者

勤務時間

▷月～金曜日8:45～17:00

▷土曜日(月1回)9:00～13:00(または13:00～17:00)

勤務場所 あさひ認定こども園、くらやま認定こども園

時給 1,092円(別途賞与あり)

延長保育時間保育士等

募集人数 各園3人程度

対象 保育士資格・幼稚園教諭免許両方の所持者または保育士資格の所持者

勤務時間

▷月～金曜日7:30～9:30(うち60～120分)、
17:00～18:30(うち60～90分)

▷土曜日9:00～19:00(うち4～7時間)

※時間帯は相談に応じます。

勤務場所 あさひ認定こども園、くらやま認定こども園

時給 1,151円(条件を満たす場合は賞与あり)

☎ こども園課 ☎893-6407

福祉 障がい者(児)の計画に関する ワークショップ開催

交野市第7期障がい福祉計画・第3期障がい児福祉計画策定のために意見交換の場を設け、幅広く意見を聞くために参加者を募集します。

日時 1/17(火)16:00～17:30

場所 ゆうゆうセンター3階 団体共用ルーム1

対象 市内在住者

定員 5人程度

申込 1/10(火)までに電話かFAX(住所、氏名、連絡先を記入)

☎ 障がい福祉課 ☎893-6400 **☎**895-6065

お知らせ

安全 1/10は110番の日

110番は事件・事故の緊急通報ダイヤルです。緊急ではない相談・要望については、警察署に連絡、もしくは警察相談電話「#9110」をご利用ください。また、110番通報の際に、写真や動画の映像等の提供をお願いすることがありますので、その際はご協力をお願いします。虚偽の通報は犯罪となることがあります。ご不明点は、警察署にお問い合わせいただくか、大阪府警察公式ホームページをご覧ください。

☎ 交野警察署 ☎891-1234



くらし 商品券の使用期限は1/9(祝)まで

織姫の里かたのプレミアム付商品券の使用期間は1/9(祝)までです。最新の加盟店は商品券ホームページに掲載しています。期間終了後は、使用できませんのでご注意ください。

☎ 交野市プレミアム付商品券事務局

☎0570-033-630(12/29～1/3休業)



お知らせ

申請 入札参加資格審査の新規申請

1/12(木)～2/13(月)まで、建設工事にかかる新たな入札参加資格審査の申請をインターネット申し込みで受け付けます。市および市水道局が発注する工事の入札に参加を希望する業者は、この入札参加資格審査を受け、名簿に登録する必要があります。詳しくは、市ホームページをご覧ください。

※現在の登録(令和3・4年度)は、令和5年3/31をもって終了しますので、引き続き登録を希望する場合は、必ずこの申請を行う必要があります。なお、建設工事以外の3業種(建設コンサルタント等・一般委託(役務提供)・物品購入等)で登録されている場合は、有効期間が4年間(令和7年3/31まで)のため、今回、手続きは必要ありません。

☎ 財務課 ☎ 892-0121

申請 マイナポイント第2弾 申請は2月末まで

1人当たり最大20,000円相当のポイントが付与されます。令和4年12月末までにマイナンバーカードの申請をした人が対象で、マイナポイントの申込期限は2/28(火)までです。ぜひ早めにお申し込みください。

マイナポイント第2弾に登録しているキャッシュレス決済事業者によっては、ポイント申込期限やカードの新規取得等に対するポイントに係るチャージ・買い物の期限を2/28(火)以前に定めているものもあります。また、ポイントの付与のタイミングや付与条件、有効期限に関する質問等は、総務省の「マイナポイント事業ホームページ」内のリンク先から閲覧できるキャッシュレス決済事業者のホームページ等で確認するか、各決済事業者にお問い合わせください。

申請サポートを実施しています

時間 9:00～17:00

場所 市役所別館1階 正面玄関左側会議室 マイナポイントサポート窓口

☎ 市民課 ☎ 892-0121



施設 図書館(室)の臨時休館(室)

蔵書点検のため、次のとおり休館(室)します。

倉治図書館・第1児童センターこども図書室

日時 1/17(火)～22(日)

青年の家図書室・星田会館図書室

日時 1/24(火)～29(日)

☎ 倉治図書館 ☎ 891-1825

青年の家図書室 ☎ 893-4881

健康 働く世代のための 土曜センター健(検)診



平日の受診が難しい人は、ぜひご利用ください。

日時 2/18(土) 場所 ゆうゆうセンター

内容 特定健診(国保加入者のみ)、ぴちぴち健診、各がん検診(胃・肺・大腸・前立腺・乳・子宮頸)、肝炎ウイルス検診、結核検診

※胃がん検診受診者のみ追加で胃リスク検診が受診可能です。

※各検診部位のがんで治療中や経過観察中の人は検診の対象外です。自覚症状がある場合は、医療機関の受診をおすすめします。

申込 電話、健康増進課・医療保険課窓口で16～64歳の市民は1/5(木)から、申込みが定員に満たなければ、65歳以上の市民は2/1(水)(いずれも9:00から先着順)。

☎ 健康増進課 ☎ 893-6405



健康 高齢者インフルエンザ予防接種の期限

「交野市高齢者インフルエンザ予防接種」は1/31(火)までです。今年度は無料で接種できますので、希望者は早めの接種をお願いします。

65歳以上の人、満60～64歳で障がい者手帳に心臓・腎臓もしくは呼吸器機能の障がい、またはヒト免疫不全ウイルスによる免疫機能の障がい、1級の記載がある人は「交野市高齢者インフルエンザ予防接種」の接種対象者です。

※他市での接種を希望される人は、事前に依頼書の申請が必要です。

☎ 健康増進課 ☎ 893-6405

新型コロナウイルス対策のため、催し等の開催を中止・延期する可能性があります。
また、催し等に参加する場合も、事前検温、マスク着用、身体的距離確保等の配慮をお願いします。

保健所 保健所だより

- ▷ 骨髄ドナー登録 (無料・予約制)
 - 日時 第3月曜日 9:30
 - ▷ 結核・指定難病・小児慢性特定疾病等の相談 (随時、予約制)
 - ▷ HIV・梅毒即日検査 (無料・結果は即日、要確認検査の場合は1週間後。希望者には梅毒即日検査も実施)
 - 日時 第3月曜日 9:30 ~ 10:15
 - ※ 新型コロナ対策のため変更の可能性あり。
 - ▷ こころの健康相談 (予約制)
統合失調症、うつ病、依存症 (アルコール、薬物、ギャンブル等) などの精神的な病気、ひきこもり等
 - ▷ 医療機関等に関する相談
 - 日時 毎週月~金曜日 (祝日を除く)
9:15 ~ 12:15、13:00 ~ 16:00
 - ▷ 飲料水 (井戸水) 等の検査 (有料)・検便 (腸内細菌) (有料)・ぎょう虫卵検査 (有料・予約制)
 - 日時 1/10・24 (火) 9:30 ~ 11:30
 - 問 ▷ 肝炎、骨髄ドナー、指定難病等 (母子・難病)
☎ 878-1042
 - ▷ HIV、結核等 (感染症) ☎ 878-1090
 - ▷ こころの健康相談 (精神) ☎ 878-2477
 - ▷ 医療相談 (総務) ☎ 878-1021
 - ▷ 飲料水等の検査 茨木保健所検査課
☎ 072-620-6706
- ※ 犬、猫の相談は、「大阪府動物愛護管理センター 四條畷支所」 ☎ 862-2170

健康 1・2月分センター健(検)診 追加募集



- 自覚症状がある場合は、医療機関の受診をおすすめします。各検診部位のがんで治療中や経過観察中の人は検診の対象外です。
- 日時 2/20(月)・24(金) 場所 ゆうゆうセンター
- 内容 特定健診 (国保加入者のみ)、ぴちぴち健診、各がん検診 (胃・肺・大腸・前立腺・子宮頸)、肝炎ウイルス検診、結核検診
- ※ 胃がん検診受診者のみ追加で胃リスク検診が受診可能です。
- 定員 先着順。各項目が定員になり次第受付終了
- 申込 1/5(木) 9:00 から健康増進課窓口か電話
- ※ 詳細はホームページをご覧ください
- 問 健康増進課 ☎ 893-6405

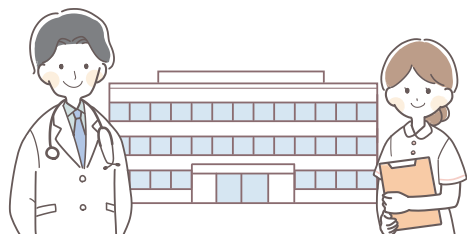

健康 後期高齢者医療健康診査・ 歯科健診は受診しましたか



毎年4月下旬~5月上旬に、被保険者 (年度中75歳になる人は誕生月の翌月) に後期高齢者医療広域連合から「健康診査受診券」と「歯科健診のお知らせ」を送っています。指定された医療機関で1年に1回無料で受診できます。ぜひ受診してください。

受診に必要なもの

健康診査: 受診券、健康保険証

歯科健診: 健康保険証

※ 事前に医療機関へ実施状況等を問い合わせから受診してください。

※ 6か月以上の入院、施設に入所・入居している人は対象外となります。

人間ドック受診費用の一部助成

被保険者が、人間ドックを受診した場合、費用の一部を助成 (年度中1回) しています。助成には申請が必要です。領収書や報告書等を大切に保管してください。

助成額 上限2万6,000円

申請に必要なもの 人間ドックの領収書、検査結果報告書の写し、健康保険証、口座情報の分かるもの

申請窓口 医療保険課

問 医療保険課 ☎ 892-0121、大阪府後期高齢者医療広域連合事務局 ☎ 06-4790-2031

健康コラム

歯周病とタバコ

歯周病は、細菌 (歯周病菌) が感染し、歯ぐきや歯を支える顎の骨に炎症が起こる病気です。タバコは歯周病を悪化させる要因の一つです。タバコには約200種類もの有害物質が含まれています。ニコチンの血管収縮作用で出血が少なくなり、歯周病が気づかいうちに重症化してしまいます。また、タールの影響で歯ぐきが黒ずんだり、一酸化炭素が身体の免疫担当細胞の活動を著しく低下させてしまい、治療を行っても効果が出にくいのが特徴です。

しかし、禁煙をすると治療によって歯ぐきは本来の健康な状態に回復します。歯ぐきの黒ずんだ外観も時間はかかりますが、少しずつ本来の健康な歯ぐきの色にもどります。禁煙することは口の健康だけでなく全身の健康にとってもよい効果が現れます。自分で難しい場合は、禁煙治療、禁煙指導、禁煙外来などを利用し禁煙に取り組みましょう。



子育て通信

参加費の記載がない場合は、全て無料です。対象は原則、未就園児です。

●交野市立地域子育て支援センター ☎810-8270 ※全ての申し込みは、来所か電話にて9:30～です。

遊戯室・お庭の開放	月～金曜日 ① 10:00～12:00 ② 14:30～16:30	2部制。予約優先・人数制限あり。前日～当日受付。水曜日のみ1歳6か月まで。火・木曜日の②は就園児利用可。年始は1/3(火)までお休み。	
	第2・4土曜日 ① 10:00～12:00 ② 14:30～16:00	2部制。予約優先・人数制限あり。予約は平日のみ。	
たまたて箱	1/16(月)10:00～10:30	「箱を使ってあそぼう～!」。いろいろな大きさ・形の箱で遊んでみよう! 持ち物:飲み物。〈要申込〉1/4(水)～	
子育て講座	1/19(木)10:30～11:30	「子どもの栄養～離乳食の展示あり」。栄養や調理の仕方など聞いてみよう。講師:栄養士。〈要申込〉1/4(水)～	
育児相談会	1/27(金)10:30～11:30	「卒乳・断乳について」。おっぱいをそろそろ…と考えている人、助産師による相談会です。〈要申込〉1/4(水)～	
にこにこDo(ど)ようび	1/28(土)10:00～10:45	「親子製作をしよう」。一緒に何つくろう? お楽しみに♪ 〈要申込〉1/4(水)～	
わくわくランド	こりす組	2/8(水)10:00～11:00	3か月～9か月
	うさぎ組	2/6(月)10:00～10:45	10か月～1歳3か月
	こあら組	2/9(木)10:00～10:45	1歳4か月～1歳11か月
	らいおん組	2/7(水)10:00～10:45	2歳～

〈要申込〉1/20(金)～

●ぽらりすひろば ☎893-1414 第1児童センター1階 子育て支援室 ※駐車場に限りがあります。

お部屋の開放	火～土曜日① 10:00～12:00 ② 14:30～16:30	2部制。予約優先・人数制限あり。前日～当日受付。0歳～3歳。プレママ&プレパパもどうぞ。祝日、第1児童センター休館日、年始は1/5(木)までお休み。
おしゃべり会	1/12(木)10:30～	「5年後の私へ」。6組。
ゆなさんのベビーマッサージ	1/17(水)10:30～	6組。持ち物:バスタオル、飲み物。〈要申込〉1/11(水)～
つくってあそぼ	1/19(木)10:30～	「牛乳パックでボール作り」。6組。
個別おしゃべりDay	1/26(木)① 10:00② 11:00 ③ 13:30④ 14:30⑤ 15:30	相談したいこと等、スタッフとお話ししませんか。各1組60分。
ヨガ	1/27(金)10:30～	深い呼吸で心身を柔らかくしましょう! 6組。〈要申込〉1/13(金)～

●星田地域子育て支援センター ☎860-7193 星田こども園内

お部屋の開放	月～金曜日① 9:00～11:00 ② 13:00～15:00	2部制。前日～当日受付。金曜日のみ1歳6か月まで。土日祝日、星田こども園休園日、年始は1/3(火)までお休み。
親子教室	1/17(水)10:00～11:00	「小麦粉粘土で遊ぼう」。先着5組。きょうだいの保育はありません。〈要申込〉1/5(木)～
園庭開放	1/23(月)10:00～11:30	雨天中止。10組。〈要申込〉1/10(水)～
子育て講座	1/26(木)10:00～11:00	「絵本の読み聞かせ」。先着5組。〈要申込〉1/12(木)～

●つどいの広場(子育て支援課) ☎893-6406 ゆうゆうセンター3階運動療法室

お部屋の開放	水・金・土曜日 ① 10:00～12:00 ② 14:00～16:00	2部制。予約優先・人数制限あり。〈①のみ要予約:前日または当日〉。0歳～おおむね3歳。年始は1/4(水)までお休み。
お正月遊び	1/13(金)11:00～	「ふくわらい」。〈要予約:前日または当日〉
栄養士さんにきいてみよう	1/20(金)10:30～11:30	〈要予約:前日または当日〉
保育付子育て講座	1/24(水)10:00～11:30	「いのちのおはなし」～あかちゃんってどこからくるの? って聞かれたら～。講師:じょさんしの杜ふわり。未就学児の保護者10人。1歳以上対象の保育あり。〈要申込〉1/10(水)～
リズムあそび	1/25(水)11:00～	〈要予約:前日または当日〉

新型コロナウイルス感染防止対策のため、催し等の開催を中止・延期等をする可能性があります。
また、催し等に参加する場合は、検温等、事前の体調チェックやマスク着用等の配慮をお願いします。

●一時預かり保育 ※事前に登録が必要です。詳細は各施設。

※本人や家族がPCR検査を受けることになった場合、陰性が確認されるまで利用をお控えください。

認定こども園 交野保育園 ☎891-6203	半日2,000円 1日3,000円 ※食事代含む	市内在住の6か月～就学前
星田こども園 ☎891-1793		
星の子ルーム ☎893-6408	半日1,200円 1日2,400円	

●病児保育 交野病院 ☎891-0331 ※受入れ基準は、交野病院ホームページをご覧ください。

交野病院内 病児保育室ふたば	月～金曜日8:00～18:00 土曜日8:00～13:00	半日1,000円 1日2,000円 保護者が働いている1歳～小学4年生
-------------------	----------------------------------	--

●園庭・室内開放・イベント ※対象は原則、未就園児と保護者です。

あさひ認定こども園 ☎892-0206	<園庭> 1/17(火)9:30～11:00 <室内> 1/12(木)9:30～11:00	園庭開放は雨天中止。 保育ではありません。駐車場はありません。
くらやま認定こども園 ☎892-8433	<園庭> 1/10(火)9:30～11:00 <室内> 1/13(金)9:30～11:00	
開智幼稚園 ☎892-3488	<園庭・室内> 1/11・25(水)10:50～11:40	2018年4/2～2020年4/1生まれ。 登録時に1,000円が必要です。
認定こども園 高岡幼稚園 ☎892-2320	<先生と一緒にあそぼう！> 1/12(木)10:30～11:00	すぐろくのコマになって遊ぼう!(室内)
ほしだ幼稚園 ☎891-3856	<ぴよぴよ教室> 1/14(土)9:15～10:45	つくって遊ぼう。幼稚園・保育園に通っていない2020年4/2～2021年4/1生まれ。先着15組。駐車場あり。 <要申込>専用電話☎894-2697
	<山開放> 1/17(火)10:30～11:45	駐車場あり。
ほしのまち・ ほしのうた保育園 ☎396-9140	<Beans♪と親子deあそぼ> 1/15(日)10:00～10:45	親子リトミックと親子体操。1歳～2歳。8組。 場所:星田会館。<要申込>電話またはホームページ
	<子育て家庭Café de相談> 1/21(土)14:00～16:00	お茶を飲みながら、お話しませんか?内容:①未就学児対象の「子育て全般について」②未成年の子ども対象の「子育て家庭の法務相談」。担当:①保育士②行政書士。時間:1人45分。<要申込>電話またはホームページ
認定こども園 交野保育園 ☎891-6203	<さくらんぼクラブ> 1/17(火)13:00～13:40	保育士による手遊びや読み聞かせ。 場所:交野会館2階
	<いきいき親子体操> 1/24(火)13:00～13:40	おおむね1歳6か月～。6組。 場所:交野会館2階。<要申込>電話
あまだのみや ちどりこども園 ☎892-1351	<室内開放> 1/19(木)10:00～11:00	看護師つきちゃんのお話。駐車場あり。
認定こども園 ひかりの子幼稚園 ☎891-9000	<あそぼう会> 1/25(水)①10:00～②11:00～	ふれあい遊び、絵本、園庭散策。先着10組。持ち物:飲み物、帽子。駐車場はありません。 <要申込>1/11(水)10:00～電話

●乳幼児の健診と相談、教室・講座 健康増進課 ☎893-6405

※対象児または同居のきょうだいが通う学校・園・施設等が休校・休園の場合は参加できません。
また、開催日当日に37.5℃以上の熱や咳等の風邪症状がある人も参加できません。

4か月児健診	2/7(火)	2022年9/11～10/10生まれの乳児に案内を送ります。	持ち物: 母子健康手帳
1歳6か月児健診	2/21(火)	対象者に案内を送ります。1歳6か月児健診は1歳6～7か月前後、3歳6か月児健診は3歳6～7か月前後に送付予定です。	
3歳6か月児健診	2/8(水)		
ぴよぴよ 離乳食講習会	1/19(木)10:00～11:00 ゆうゆうセンター2階 体験学習室	離乳食のすすめ方や作り方についてのお話。生後5～8か月の乳児の保護者対象。保育はありません(同伴での参加、ベビーカーで入室可)。定員10人。持ち物:4か月児健診で希望者に配布している「離乳食の進め方」、筆記用具。<要申込>1/5(木)～	
もぐもぐ 離乳食講習会	1/27(金)13:00～14:30 ゆうゆうセンター2階 体験学習室	離乳食のすすめ方のお話、実物展示と簡単な体験、むし歯予防と咀嚼く機能を育てるためのお話。開催日に生後9～18か月の乳幼児の保護者対象。保育はありません(同伴での参加、ベビーカーで入室可)。定員8人。持ち物:4か月児健診で希望者に配布している「離乳食の進め方」の冊子、筆記用具、手拭きタオル。<要申込>1/6(金)～	
マタニティー 教室	2/1(水)9:20～11:30 ゆうゆうセンター2階 体験学習室	産前・産後の体の変化とケアについての交流会。妊婦とその家族(パートナーまたは祖父母)対象。先着7組。持ち物:母子健康手帳、筆記用具、パパママ学級テキスト(会場で200円で販売)。<要申込>1/5(木)～	
ミルクィベビー 教室	2/1(水)9:20～11:50 (1組20分程度) ゆうゆうセンター2階 プレイルーム	助産師がおっぱいを見て授乳の相談(マッサージは行いません)。赤ちゃんの身長・体重測定や希望者には保健師・栄養士の個別相談も行います。生後1～3か月頃の赤ちゃんと母親対象。先着5組。持ち物:母子健康手帳、タオル。<要申込>1/5(木)～	

※密を避けるため人数を制限しています。そのため案内時期が通常より遅れる場合があります。

11/8

星田北土地区画整理事業の公園に樹名板を設置しました

星田北土地区画整理事業地内の公園に枚方土木事務所、寝屋川公園自然の会のサポートのもと、星田小学校にご協力いただき6年生により制作された樹名板を設置しました。さまざまな種類の木々に樹名板が新たに設置され、魅力的な公園になりました。



11/14

ホンダカーズと電力供給の防災協定

ホンダカーズ北河内と災害時における電気自動車からの電力供給に関する協定を締結しました。これにより災害時の避難所等における停電、非常用電源確保対策をより一層推進していきます。



※写真左から、まつつらゆうすけ松浦悠介さん(交野市星友クラブ連合会事務局)、かたおかあきかつ片岡昭勝副会長(倉治シニアクラブさんゆう会)、おじまただと尾島董人会長(青山長寿会)、あおやまさひろ青山雅宏会長(倉治シニアクラブさんゆう会)

日々の活発な活動で受賞 市内の老人クラブが表敬訪問

今年度の表彰を受けた老人クラブの関係者が、市長に報告しました。

[令和4年度 厚生労働大臣表彰 優良老人クラブ]
倉治シニアクラブさんゆう会

[会員の加入促進にかかる大阪府老人クラブ連合会会長表彰]
倉治シニアクラブさんゆう会

[大阪府老人クラブ連合会会長感謝状贈呈者]

尾島董人会長(青山長寿会)
松浦悠介さん(交野市星友クラブ連合会事務局)

児童書



星空の約束
みわ ひろこ
三輪 裕子
あかね書房

作ろう！フライドチキンの骨格標本
しが けんじ
志賀 健司 緑書房

ネットリテラシー・パーフェクトガイド
いなば しげかつ
稲葉 茂勝 新日本出版社

みち
みうら たろう
三浦 太郎 あすなる書房

ゆきのげきじょう
あらい りょうじ
荒井 良二 小学館



グリマー・クリークの奇跡
ステイシー・ハックニー
評論社

一般書



ステイト・オブ・テラー
ヒラリー・R. クリントン
小学館

家康はなぜ乱世の覇者となれたのか
あべ りゅうたろう
安部 龍太郎 NHK出版

嫌われない断り方69フレーズ
いのうえ ひろゆき
井上 裕之 きずな出版

人生後半、上手にくだる
いちだ のりこ
一田 憲子 小学館クリエイティブ

指が出せる棒針編みの2wayミトン
みぞはた ひろみ アップルミンツ



サブスクの子と呼ばれて
やまだ ゆうすけ
山田 悠介
河出書房新社

いっしょに読んで「おはなし会で人気の絵本」(3歳ぐらいから)

おもち

ひこさか ゆき
彦坂 有紀・もりと いずみ/さく 福音館書店

火鉢でお餅を焼く様子を温かみのある木版画で丁寧に描いた絵本です。たくさん焼いて作ったのは、磯辺焼き、きな粉餅、あんこ餅にからみ餅。香ばしい香りや柔らかさまで伝わるような繊細さで描かれたお餅は、どれもおいしそうで、聞き手の子どもの笑顔が目に見えます。

火鉢を囲み、網の上で焼けて膨らむお餅をわくわくしながら眺める経験は、今の子どもたちにはなじみのないものかもしれません。だからこそ、ぜひ味わわせてあげたい一冊です。



今回紹介した本は、図書館(室)に新しく入った本の一部です。この他にも多数あります。読みたい本が見つからない時は、係員にお尋ねください。予約・リクエストも受け付けています。 閩倉治図書館 ☎891-1825、青年の家図書室 ☎893-4881



手話ではなそう

閩 障がい福祉課 ☎893-6400

成人式

祝日



①大人
親指を立て、残りの指を曲げた両手を肩の位置からそのまま上にあげます。背が伸びて大きくなった様子を表しています。

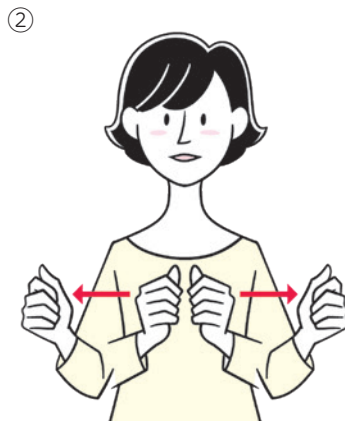

②式典
胸の前で握った両拳を立ててそろえた後、左右に離します。式で祝辞などの巻物を広げる様子を表しています。



全指を少し広げて胸の前に立てた手のひらの親指を重ねて交差させ、親指以外を軽く揺らします。掲揚した旗がはためている様子を表しています。

そうだ、きさいち植物園に行こう！

Let's go to Kisaichi Botanical Garden



12月 ~ 1月



ビワ

- 四国、九州の石灰岩地帯に野生があり、通常果樹として広く栽培
- 常緑性のバラ科の高木
- 冬の初めに芳香のある白い花を密に開く

1月



ルスクスヒポフィルム

- ナギイカダの仲間でもディア諸島(ポルトガル)からコーカサスにかけて分布
- 葉は退化して、扁平した茎の上に花を咲かせる

1月 ~ 2月



ウメ・寒紅

- 花は紅色で、一重または八重咲きの中輪
- バラ科で早咲き品種
- 正月用の盆栽や庭木などに使われる

12月 ~ 2月



カンツバキ

- サザンカとツバキの交雑種やサザンカの園芸種といわれる常緑小高木
- 花は桃紅色の八重咲で花弁は14~18枚
- 12~2月に開花する遅咲き品種

※気象状況により開花時期は前後します。現在の開花状況は植物園までお問い合わせください。

まもろう 絶滅危惧種

このコーナーでは、当園が保全活動を行っている絶滅危惧植物を紹介します。

高
↑
絶滅リスク

ヒメムカゴシダ [環境省カテゴリー / 絶滅危惧IB類(EN)]

オオフジシダと過去に日本に生育していたと推測されるオオフジシダ属の一種との雑種であると推測されています。全国的に自生地が限定されており、シカの食害や森林伐採などで個体数が減少しています。孢子では繁殖せず、葉の表の中軸上にできた無性芽(ムカゴ)が地面に着いて発根し、新しい株となります。



第3回 かたの市民デー

交野市民のみなさんを無料でご招待します。
(駐車料金、入園料無料)

とき 2/20(月) 9:30 ~ 16:30 (16:00最終入園)

持ち物 住所が記載された公的証明書(マイナンバーカード、運転免許証、健康保険証等)

※今後の感染状況や気象状況により中止の可能性があります。
※交野市外にお住まいの方はご入園いただけません。

大阪公立大学附属植物園(愛称:きさいち植物園)

- ☎ 891-2059
- 交野市私市 2000 (私市駅徒歩6分)
- HP <https://www.omu.ac.jp/bg/>
- 開園時間 9:30 ~ 16:30 (入園は16:00まで)
- 休園日 月曜日(祝休日の場合は開園)
- 入園料 大人 350円 / 大阪府在住で65歳以上の人 150円 (住所と年齢が分かる公的証明書提示が必要) 中学生以下無料
- 駐車料 普通車 500円 / マイクロ 1,000円



古いフィルムから

From old film

たこあげ大会 〈昭和51年1月撮影〉



今でも正月あたりには、ちらほらとたこ揚げ姿を見かけることがあります。しかし、大勢の子どもが、稲を刈り取った後の田んぼで、手作りと思われるたこを揚げる姿、となると、もはや絶滅した風景と言っても過言ではありません。

牛 〈昭和47年撮影〉

昔は家で牛を飼っていたという話を時々聞きますが、まさか、天野川の中州でも飼育していたとは思いませんでした。右後ろに写る梅が枝団地との対比が、のんびりとした時間の流れを余計に感じさせます。



※当時の広報紙がモノクロ印刷であったため、カラーフィルム普及後も多くの写真がモノクロで撮影されています。

※写真のコメントは、フィルムについていたメモや伝聞に基づいていますので、必ずしも正確な情報ではないことをご了承ください。

なお、掲載した写真について詳細をご存じの場合は、ご連絡いただくと幸いです。

新型コロナウイルス対策のため、催し等の開催を中止・延期する可能性があります。また、催し等に参加する場合も、事前検温、マスク着用、身体的距離確保等の配慮をお願いします。

市民のひろば

当コーナーに掲載している内容は市民・団体が主催しています。

仲間募集

小学生ソフトボール仲間大募集

現在「連合交野AH」で活動中。見学・体験自由。土・日・祝日(半日または1日)。旭小学校または星田小学校グラウンド。小学生対象。月2,500円。

☎ 住野 090-5664-0503



ソフトバレーメンバー募集中

楽しく汗を流しましょう。お気軽に見学可。毎月第2・4土曜9:00～12:00。藤が尾小学校体育館。大人対象。月500円。

☎ 西本 090-1023-5773

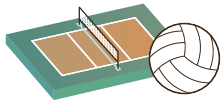

洋画同好会会員募集

絵画を楽しみましょう。未経験者も歓迎。毎月第2日・火曜。青年の家。月1,000円。

☎ 和田 893-7298



催し

スポーツウエルネス吹矢体験会

健康に良い吹矢、一度体験してみませんか。1/8(日)・16(月)・27(金)13:00～16:00。いきいきランド交野。無料。

☎ 寺島 090-2116-0054



心の病を抱えた家族の方々集合

心の病で悩んでいる家族の方々、参加を。1/11(水)13:30～16:00。ゆうゆうセンター。精神障害者の家族対象。無料。

☎ 雲川 891-0884

インドネシアの話

インドネシア人が日本語で語る文化あれこれ。要予約。1/15(日)13:30～15:30。交野会館。先着30人。500円(高校生以下無料)。

☎ 交野市国際交流協会 894-1113

カウンセラー入門講座・説明会

1/18(水)10:00～11:30、19:00～20:30。青年の家。18歳以上対象。定員各15人。無料。

☎ 京阪総合カウンセリング交野支所 814-7140



あしたへ!

発達障がい等気になる人、お話ししませんか。1/19(木)10:00～12:00。いきいきランド交野。発達障がい児(者)等の家族対象。100円。

☎ 中野 891-9040

お釈迦様の教え大乗仏教とは②

参加自由。古文化同好会の勉強会。1/21(土)10:00～12:00。青年の家。講師は崎山竜男氏。300円。

☎ 村田 892-2326

俳句

交野俳句会

竹生島へ鶏の帰り来て秋夕焼

閑かさや回廊軋むもみじ寺

息とめて押す落款や文化祭

山腹の十字架染むる秋夕焼

改札で母待つ姉妹秋夕焼

晩秋や父亡き畑の農具小屋

秋晴や馬の嘶く牧の朝

釣糸に托す願ひや小春風

ポストまで良いことありさう秋夕焼

紙の上しこ

里帰り会話とぎれぬ長き夜

秋夕焼戦火の国の空想ふ

一般

氣を入れて動く我が身に初日影

一病を戒めとし八十五明く

秋雨にけふる山々水墨画

風つれて遠き里より秋あかね

水野護

上田常子

松崎幸子

石川淑代

森井富美子

鶴田泰子

千田るり子

池原秀子

紙の上しこ

中村幸子

岡田朱実

伴和美

山中仁義

山本綾子

近田弘子

短歌

おめでとう覚えはじめたひらがなで

喜寿を祝ってかわいい手紙

川柳

交野川柳会 句題「甘い」

クリームでシミが取れると信じてる

夫にも子にも甘えて続く趣味

儲け話甘い言葉のおとし穴

甘い物苦手だけれど酒も無理

店先のみたらし団子手でまねく

地獄みるまで甘い話に懲りぬ人

渋柿も甘柿らしい面構え

川柳さくらの会 題「歓喜一ページ」

ツアアウト歓喜に沸き立つ阪神戦

戦場に(第九)で握手の日はくるや

手が触れただけ青春の一ページ

巻頭ページ飛躍期待の顔に会う

一ページ三行だけのラブレター

一ページ飛ばして読んでも気が付かぬ

早起きし散歩が彼のページ

長谷川玉枝

藤本克子

村山敦子

村山紀子

阪長敏

加藤仁朗

福井隆子

山崎かず子

嶋澤喜八郎

勝山ちえ子

八田朋子

八田正信

長崎八重子

童謡を歌って元気アップしよう

懐かしの童謡を皆で歌っています。お気軽に。1/23(月)。いきいきランド交野。1,000円。

問 小澤 ☎090-7103-4793

交野市消費生活展

身近な事例をパネル展示。大阪府計量検定所による体脂肪検査(26・27日)、食器リサイクルコーナー(28日)。1/26(木)～28(土)10:00～16:00。青年の家。無料。

問 代永 ☎090-3357-4089

自己肯定力入門講座(予約制)

生きづらさから解放されるヒントが学べます。1/22(日)10:00～12:00。青年の家。無料。

問 梶田 ☎070-8409-3913



交野金曜卓球団体戦

3～4人の団体戦(1W・2S)。2/10(金)9:00～17:00。いきいきランド交野。1組2,400円。申込締切1/27(金)。

問 讃岐谷 ☎ ☎892-8723

手話で思いっきり話そう

予約不要。要約筆者の必要な方は早めにご連絡ください。2/18(土)10:00～12:00。ゆうゆうセンター。無料。

問 仲 ☎ ☎893-7006



国産材料を使って味噌づくり

3/24(金)・29(水)10:00～13:30。ゆうゆうセンター。実習4,000円(出来上がり約5kg弱)。材料のみ3,650円(大豆1kg、麴2kg、塩500g)。往復はがきに住所、氏名、電話番号、口数、実習または材料を記入し、1/25(水)〈消印有効〉までに〒576-0065向井田1-37-4(代永方)。

問 代永 ☎090-3357-4089

カリスゆったりストレッチ体操

イスとタオルを使って美姿勢体操。高齢者歓迎。毎週月曜10:30～、いきいきランド交野。木曜14:00～、青年の家。金曜10:30～、交野会館。各1時間。1回500円(体験無料)。

問 ペレイラ美起 ☎090-9612-2154

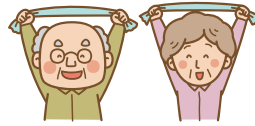

体育リトミックぴよんぐりら

保育士と一緒に音楽、体育知育遊びを楽しむ。毎月第2・4金曜①9:45～10:45②10:45～11:45。青年の家。①2歳以上②2歳未満対象。1回500円。

問 坂本 ☎090-9091-5621



子育てサークルメンバー募集

親子で一緒に楽しみながら遊んで、地域の友達を作りませんか(末就園児が対象)。

①仔やぎの会:第3水曜日10:00～11:30 井手之内会館(私市4丁目)

②げんきっず・まみい:第3木曜日10:30～11:30 ゆうゆうセンター

③ピーナッツ双子・三つ子の会(多胎児対象):第4金曜日10:30～12:00 ゆうゆうセンター

詳細はホームページをご確認ください。

<https://sites.google.com/view/katano-twinkle>

問 子育て支援課 ☎893-6406



塗り絵おりひめちゃん

作 泉 麗香



ホームページでA4サイズ版を公開しています。完成した塗り絵を送っていただく、ホームページへの掲載や、イベント等で掲示することがあります。
【申込】〒576-08501 情報政策課広報担当
<https://www.city.katano.osaka.jp/docs/2019030600058/>



さんぽい！



かたのブランド

交野市ホームページ
<https://www.city.katano.osaka.jp/>



交野市LINE公式アカウント
@katano_city



人口と世帯(11月末現在) 世帯:33,772世帯
人口:77,429人 男性:37,247人 女性:40,182人



特別純米酒 織姫の里 1,430円(税込)

交野市で栽培したヒノヒカリ100%使用し、山廃仕込みで仕上げました。濃い旨味、ちょうど良い甘さとキリッとした酸味がクセになります。ぬる爛にするとまた違った味わい。ラベルの題字は書道家・荻野丹雪さんによるもの。交野ブランド「カタノのチカラ」第1号認定商品です。



純米吟醸無濾過原酒 百天満天 1,540円(税込)

交野おりひめ大学「酒づくりの会」の有志が休耕田を活用して酒米を育て、山野酒造とのコラボで生まれた日本酒です。仕込み水は生駒山系伏流水の他に大阪天満宮御神水を使用しています。優しい口当たりで香り、旨味がしっかりしたお酒です。

山野酒造株式会社

「織姫の里」「百天満天」は地産地消にこだわり、交野の米、交野の水、交野の酒蔵の酒造技術を惜しみなく注いで醸した交野の地酒です。地域活性化に貢献したいという想いがこめられています。



山野 久幸さん

山野酒造株式会社
交野市私部7-11-2
☎ 891-1046
営業時間 9:00 ~ 17:00
定休日 土・日曜日・祝日
<https://www.katanosakura.com>
<https://www.instagram.com/katanosakura6765>

市民・事業者・経済団体と市が連携・協力し、にぎわいあふれる交野を目指すため、「交野ブランド「カタノのチカラ」」を認定しています。
詳細はホームページまたは地域振興課(☎892-0121)まで
<https://www.city.katano.osaka.jp/docs/2016042100019/>



カタノのチカラ



発行:2023年1月1日 編集:企画財政部情報政策課 〒576-8501
大阪府交野市私部1丁目1番1号 ☎072-892-0121 FAX)072-891-5046

