

# Katano

広報 かのの

2

February 2023  
No. 849

懐かしさと新しさが交わる みんなのこころが和むまち かのの



特集 第5次総合計画基本構想がスタートします!

# 第5次総合計画基本構想がスタートします！

現在の第4次総合計画基本構想(※)の策定から12年が経過し、人口減少や少子高齢化、情報通信技術の急速な進歩など、私たちを取り巻く環境は大きく変化しています。このような社会環境の中で、本市に関わるあらゆる人が協力し、みんなが安心して暮らせるまちづくりを進めていくために、本計画に沿って取り組みを進めていきます。

※総合計画基本構想とは、今後のまちづくりの方向性を示した長期的な市政運営の指針です。

基本構想の詳細や具体的な取り組みは市ホームページでご覧いただけます。



## 取り組むべき本市の課題

人口構成の見通し(人口ビジョンより)

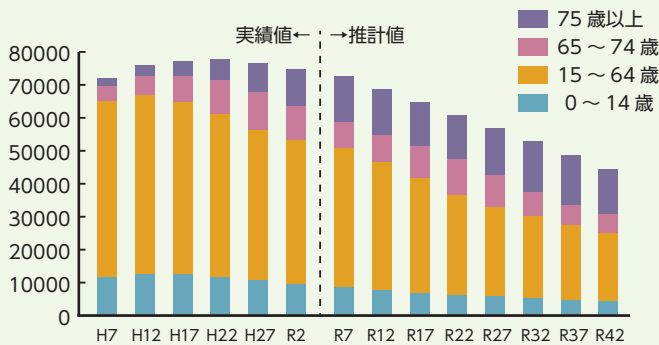

- ・令和22(2040)年には、人口構成における65歳以上の割合がおおよそ4割となり、高齢者を支える現役世代に大きな負担がかかる見通しです。
- ・人口構成の変化は、地域社会の活力・安定的な社会保障運営・行政サービスの維持等に大きな影響を与えます。

1

バランスのとれた人口構成をめざしたまちづくり



2

地域みんなが活躍し、互いに支え合い、健やかに暮らし続けることができるまちづくり

3

自然災害など様々なリスクに対応した安全・安心な暮らしの基盤づくり

4

将来にわたって地域の活力や快適な暮らしが維持されるまちづくり



5

自然・生活環境や歴史・文化を次世代に引き継いでいくまちづくり

6

効率的・効果的で、将来にわたり安定した行政運営

ピックアップ!

### 市民ワークショップと基本構想審議会

- ・第5次総合計画基本構想は、幅広い世代の市民が参加した「市民ワークショップ」や、専門家や市議会議員など多様なメンバーで構成される「基本構想審議会」において、検討や議論をしながら作成しました。
- ・「市民ワークショップ」では、本市を「こんなまちにしたい」等、日常生活で感じている思いをもとに、まちの未来について意見交換しました。「基本構想審議会」では、まちの課題を踏まえ、専門的な視点から具体的な計画内容について議論しました。



市民ワークショップの様子

# 第5次総合計画基本構想における「まちの将来像」

本市の課題を踏まえ、令和5年度から令和16年度までの指針として市民憲章である「和(自然と・文化と・人と)」を基調とした「まちの将来像」と、それを実現するための「まちづくりの目標」を定めました。



## 目指すまちの将来像

懐かしさと新しさが交わる なご みんなのこころが和むまちかたの

## まちづくりの目標

みんなで  
子どもを育み、  
子どもがのびのびと  
学ぶまち

- 未来を担う子どもたちが、家庭や学校をはじめ、地域を含めた多様な人たちと関わり合う環境の中で、豊かで思いやりの心が育まれ、主体的にのびのびと学んでいくまち
- 自然・生活環境や、充実した教育・子育て支援の取組みなど、これまで培ってきたまちの魅力を磨き、地域全体で子ども・子育てを支えていくことで、若い世代にここで子育てをしたいと感じてもらえるまち

みんなが互いを  
認め支え合い、  
笑顔と元気が  
あふれるまち

- みんなが地域社会で活躍し、お互いに支え合うことで、住み慣れた地域において、心も身体も健やかで充実した暮らしが実現できるまち
- みんなが年齢や性別、障がいの有無や国籍などにかかわらず、それぞれの価値観や生き方を尊重し、お互いに認め合い、共に笑顔で平和に暮らすことができるまち

みんなが助け合い、  
安心して  
住み続けられるまち

- 自然災害などの様々なリスクに対し、みんながそれぞれの立場で備えを進め、連携と協力により、被害を最小限に止めることができるまち
- みんなで、地域におけるつながりや助け合いの大切さを確認し、時代の変化を踏まえた協働の仕組みを考え、いつまでも安心して日常生活を送ることができるまち

みんながつどい  
交流し、活力が  
生まれるまち

- まちの強みを生かし、みんなの交流や活動が促されるまちづくりを進めることで、将来にわたって地域の活力が生まれ出されるまち
- 快適な暮らしを支える生活インフラを、時代の変化に合わせて整えるとともに、適切に維持し、みんなが住み続けたいと思えるまち

みんなで自然や  
文化を慈しみ、  
次世代に引き継いで  
いくまち

- 受け継いできた自然・生活環境や、歴史・文化を、これからもみんなで守り、暮らしに生かしていくことで、次世代に引き継いでいくことができるまち
- 持続可能な社会の実現に向けて、みんなで目標を共有し、環境負荷の少ない暮らしや活動を進め、未来へとつながるまち

「まちづくりの目標」の実現に向けて「多様な主体との協働」と「持続可能な行政運営」を基本姿勢として取り組みを進めていきます。



# 新型コロナワクチン接種に関するお知らせ

※ 1月16日現在の情報です。今後、国の動向等により変更になる可能性があります。

現時点では、新型コロナウイルスワクチンの接種期間は、令和5年3月31日(金)までと国により定められています。4月以降の実施は未定のため、接種を希望する人は、早めに予約してください。

なお、3回目以降にオミクロン株対応2価ワクチンまたは令和4年11月8日以降に、武田社製ワクチン(ノババックス)を接種済みの人は、その後いずれのワクチンも接種できませんので、ご注意ください。

## 市内で接種できるワクチンの種類と接種会場

対象年齢	接種回数	接種間隔	使用ワクチン	接種会場
12歳以上	初回接種 (1・2回目)	1回目接種後、原則3週間	従来型 ファイザー社製	ゆうゆうセンター(集団接種) 実施日→2/4(土)・2/25(土) ※2/25は2回目のみ。
	追加接種 (3・4・5回目)	最後の従来型ワクチン 接種後3か月以上	オミクロン株 対応2価 ファイザー社製 ※1人1回限り (1/16現在)	ゆうゆうセンター(集団接種) おがわクリニック 交野病院 寺嶋・塚田こどもクリニック
5歳～11歳 (小児)	初回接種 (1・2回目)	1回目接種後、原則3週間	小児用 ファイザー社製	おがわクリニック 交野病院 寺嶋・塚田こどもクリニック
	追加接種 (3回目)	2回目接種後5か月以上		
6か月～4歳 (乳幼児)	初回接種 (1・2・3回目)	1回目接種後、原則20日 2回目接種後、55日以上	乳幼児用 ファイザー社製	

## 接種券について

▶接種券は、最後の接種日から3か月を経過する前に、順次郵送しています。ただし、市外で接種した人は、接種日確認に時間を要するため、遅れる場合があります。接種券が届かない場合はコールセンターまでお問い合わせください。

▶5歳～11歳(小児)及び6か月～4歳(乳幼児)で接種を希望する人は申請が必要です。ただし、令和4年11月1日以前に5歳になった人には、既に郵送しています。

▶他市町村で接種後、交野市に転入した人は、交野市で接種記録を確認できないため、接種を希望する場合は申請が必要です。転入前市区町村で接種済であることを証明



小児・乳幼児  
申請フォーム



申請フォーム

する書類を準備し、申請フォーム等で申請してください。

※申請をしないと接種券を送付することができませんのでご注意ください。

## 新型コロナワクチン接種に関するQ&A

Q 新型コロナウイルスに感染したことがある人は、ワクチンを接種することはできますか。

A 感染後、体調が回復して接種を希望する際には、その治療内容や感染からの期間にかかわらずワクチンを接種することができます。

Q まだ一度もワクチンを接種していません。これから接種しても効果はありますか。

A 様々な事情により、全ての接種を完了できなくても、1回でも接種をすることで、一定の効果は期待されますので、接種を希望される人は早めに接種しましょう。

## 予約・問い合わせ

予約サイトで予約(24時間受付) <https://katano-city.vaccine-reservation.jp>

コールセンターで予約 ☎0120-052-517 (フリーダイヤル)

受付時間 日曜日・祝日を除く9:00～18:00

聴覚障がい者専用相談窓口(予約はできません) FAX050-3457-4766



# 所得税の申告(枚方税務署からのお知らせ)

☎ 枚方税務署 ☎844-9521

## 申告書の提出はe-Taxをご利用ください

確定申告会場は大変混雑します。申告書の作成・送信はパソコンやスマートフォンからお願いします。作成した申告書はマイナンバーカードとマイナンバーカード読取対応のスマートフォンまたはICカードリーダーがあれば、e-Taxを利用して提出できます。お持ちでない場合も、事前に税務署で手続きをすれば、e-Taxをご利用できます。

※詳細は国税庁ホームページ「確定申告特集」をご覧ください。



## e-Taxのメリット

- ▷ 税務署に行かずに自宅から申告ができます。
  - ▷ 生命保険料控除証明書等の添付書類は、記載内容を入力・送信すれば提出や提示が不要です。
- ※法定申告期限等から5年間、税務署から書類の提出や提示を求められることがあります。
- ▷ 自宅からe-Taxで提出された還付申告は、3週間程度で還付されます。
  - ▷ 確定申告期間中は、24時間利用可能です。
- ※メンテナンス時間を除きます。  
※源泉徴収票の提出または提示は不要です。

## 国税の納付はキャッシュレス納付が便利

確定申告の納付には、Pay払いが利用できます。この他、振替納税、クレジットカード納付、ダイレクト納付といった、金融機関や税務署に行く必要がない「キャッシュレス納付」を、ぜひご利用ください。

※詳細は国税庁ホームページをご覧ください。



## 申告書作成会場

内容	日時	場所
確定申告	2/16(木)～3/15(水) 9:00～17:00(受付16:00まで) ※土・日曜日・祝日は休み。 ただし、2/19・26は行います。	枚方税務署
事業所得者・不動産所得者のための確定申告	2/28(火)・3/1(水) 9:30～16:00(受付15:30まで)	北河内府民センター 1階 大会議室

## 申告書作成会場来場者へのお願い

- ▷ 会場への入場には入場整理券が必要です。配付状況に応じて、早めに相談受付を終了する場合があります。
- ▷ 来場の際は、マスクの着用をお願いします。
- ▷ 咳・発熱等の症状のある人や体調のすぐれない人は、入場をお断りします。
- ▷ 各申告書作成会場で確定申告書を作成する場合は、あらかじめ医療費控除の明細書等を作成した上で、お越しください。
- ▷ 会場内に筆記用具は用意していません。ボールペンや計算器具等をご持参ください。
- ▷ 各会場とも相談会場専用の駐車場がありません。公共交通機関をご利用ください。

## 入場整理券のオンライン事前発行

枚方税務署の入場整理券は、LINEによるオンラインでの事前発行を行います。

- ① LINEアプリから国税庁LINE公式アカウントを検索し、友だち追加。
- ② 「トーク」画面から「相談を申し込む」を選択。
- ③ 税務署や来場希望日時を選択。
- ④ 内容を確認して「申込」をタップすれば完了、入場時に申込完了画面を提示。



国税庁LINE  
公式アカウント

## 市・府民税の申告

☎ 税務室 ☎ 892-0121

令和5年度、市・府民税の申告(令和4年中の所得に基づく申告)の受付を行います。

- ▷ 所得税の確定申告をした人は不要です。
- ▷ 令和4年中に課税される所得がなかった人は申告をする必要はありませんが、課税証明書の発行や国民健康保険の算定等で申告が必要になる場合があります。

日時 2/13(月)～3/15(水)9:30～12:00、13:00～16:00(土・日曜日・祝日を除く)

場所 市役所別館3階 小会議室

※郵送での申告も受け付けます(〒576-8501 税務室市民税係(住所記入不要))。

※所得税申告会場と開設期間・場所が異なりますので、ご注意ください。

### 申告に必要なもの

- ▷ 市・府民税申告書(申告会場にも用意しています)
- ▷ 給与や公的年金の源泉徴収票(原本を提出)、収入金額や必要経費が分かる明細書等
- ▷ 生命保険料や地震保険料の控除証明書、社会保険料(国民年金保険料)控除証明書、医療費の明細書等
- ▷ マイナンバー通知カード等の番号確認書類(本人と扶養親族分) および本人確認書類(運転免許証等) またはマイナンバーカード

## 令和5年度 スポーツ教室

☎ 社会教育課 ☎ 892-7721

※市内在住、在園、在学者対象。

※年齢・学年等はいずれも4/1現在のものです。

教室名	日時	場所	対象	定員	講師	費用
子ども体育基本動作教室	毎週水曜日 15:30～16:45	第一児童センター	小学1・2年生	20人	すぎもとすすむ 杉本進さん	年間14,000円 (1回400円)/人
幼児体育教室A	毎週水曜日 16:10～17:00	青年の家 101号室	年少・年中の幼児	25人	にしぐちあえこ 西口智恵子さん ほか	
幼児体育教室B	毎週水曜日 17:10～18:00		年長の幼児	25人		
親子体育教室	毎週火曜日 10:00～11:00		2歳児とその親	20組		年間28,000円 (1回800円)/組
ジュニア体育教室A	毎週土曜日 9:10～10:20	青年の家 101号室	小学1～3年生	20人	すぎもとすすむ 杉本進さん ほか	年間14,000円 (1回400円)/人
ジュニア体育教室B	毎週土曜日 10:30～11:40		小学4～6年生	20人		

### 内容

- ▷ 子ども体育基本動作教室 跳び箱、平均台、マット運動、縄跳び
- ▷ 幼児体育教室 マット運動、小さな障害物をクリアするサーキットトレーニング。親も子どもと一緒に参加。
- ▷ 親子体育教室 小さな障害物をクリアするサーキットトレーニング
- ▷ ジュニア体育教室 マット運動・跳び箱等

※ジュニア体育教室は、他の教室に比べ、他の生徒と協力する内容が多くあります。

申込 はがきに①希望教室名②氏名(ふりがな)③郵便番号④住所⑤電話番号⑥年齢(令和5年4/1時点)を記入し、2/15(水)〈消印有効〉までに社会教育課、または直接青年の家窓口へ 〒576-0052 私部2-29-1

### 注意点

- ▷ 応募多数の場合は抽選を行います。定員に満たない場合は、申込期限後も随時受け付けます。
- ▷ 案内は3月下旬に送付します。
- ▷ 健康に不安がある人や持病を持っている人は、事前に医師の診断・相談を受けた上で、お申し込みください。

## 給付金の手続きはお済みですか

問 臨時特別給付金推進室 ☎0120-092-191

下記の給付金の申請期限がせまっています。申請書の提出がない場合は受給を辞退したものと見なしますのでご注意ください。

### 電力・ガス・食料品等価格高騰緊急支援給付金

令和4年度住民税非課税世帯に対して1世帯あたり現金5万円を支給。  
(住民税が課税されている者の扶養親族のみからなる世帯を除きます)

支給要件確認書・申請書(請求書)および家計急変世帯への臨時特別給付金の申請期限 2/10(金)<当日消印有効>

※家計急変世帯とは、予期せず令和4年1月～12月までの家計が急変し、世帯全員が住民税非課税世帯と同様の事情にあると認められる世帯です。

### 市独自 令和4年度交野市子育て世帯臨時特別給付金

令和4年9月分の児童手当受給者(特例給付を除く)へ児童一人あたり現金1万円を支給。  
公務員の人は申請が必要です。

申請書の提出期限 2/28(火)<当日消印有効>

(市から令和4年9月分の児童手当を受給している人は申請不要。令和4年12/22(木)に振り込み済みです)

## 令和4年度交野市避難所運営訓練

問 危機管理室 ☎892-0121

日時 2/25(土) 9:30～11:00

場所 いきいきランド交野 メインアリーナ

内容 避難所運営訓練、感染症対策訓練・耐震性貯水槽訓練

対象 私部、向井田、青山地区在住者(詳細は各地区の回覧をご覧ください)

※対象地区以外の方はメインアリーナのスタンドから見学できます。

### 展示・体験コーナー ※自由に観覧、体験できます。

雨天の場合、一部内容を変更して屋内で実施します。

時間 10:00～12:00 場所 いきいきランド交野 屋外コンコース

内容 防災用品の展示・販売・特殊車両の展示

体験コーナー:水消火器、起震車、煙道、AED、車いす体験等

特殊車両展示:レスキュー車、移動ATM車、消防車、高所作業車、給水車  
白バイ、パトカー、自衛隊車両



## 消費者相談 | 脱毛エステ閉店で通いたい放題サービスはどうなる？

**Q** 半年前に脱毛エステ1年間6回コースを契約。6回終了後は1年間無料で何回でも施術に通えるという内容で契約したが最近閉店した。残っている2回分を返金するというが、通いたい放題分はどうなるのか？

**A** 契約書面にどのように記載されていたかがポイントです。通いたい放題が契約内容として明記されていたか、解約清算についての記載があったか等です。

**助言** 1か月を超え5万円を超える脱毛エステの場合には、法律で定めた書面が渡されていなければクーリングオフも可能です。相談の際には必ず契約書面等をご持参ください。

※掲載の相談事例は、当時の法令や社会状況に基づく内容です。同様の商品・サービスでも、状況により解決内容が異なる場合があります。

ゆうゆうセンター 1F 人権と暮らしの相談課 消費生活センター ☎891-5003

# イベント情報

## アウトドア

### 健康 ゆったりのんびり JR学研都市線デジタルスタンプラリー

JR西日本および交野市・枚方市・寝屋川市・四條畷市・大東市でJR学研都市線沿線の魅力を発見できるデジタルスタンプラリーを開催します。各市のスポットやお店を巡り、集めたスタンプ数に応じて、沿線各市ゆかりの特産品等が当たります。

**開催期間** 2/5(日)～3/18(土)

**スタンプスポット** 交野市・枚方市・寝屋川市・四條畷市・大東市の飲食店、歴史施設、公園、JRの駅等(全54スポット)

#### 参加方法

- ① JR西日本公式アプリ「WESTER」をダウンロードし、「おトクにGO!」からエントリー
- ② 開催エリア内のJR駅(1駅)と各市1か所のお好きなスポットを選択
- ③ 「WESTER」を使用して、JR駅および各市のスポットでスタンプを獲得

#### スタンプラリー達成・応募条件(当選数)

**A賞** 【JR駅(1駅) + 5市訪問】(10人)

**B賞** 【JR駅(1駅) + 3市訪問】(20人)

**C賞** 【JR駅(1駅) + 2市訪問】(35人)

詳細はホームページをご覧ください。

**問** JR学研都市線デジタルスタンプラリー事務局  
☎06-6371-1076(平日のみ10:00～17:00)



### 歴史 交野史跡めぐりコース 「神宮寺 石仏の道コース」

市内の史跡を8コースに分けて、巡ります。第8弾は「山道を登りながら昔の時代に思いを馳せて」をテーマに神宮寺・石仏の道を巡ります。

**日時** 3/10(金)10:00～(荒天中止)

**集合** 寺会館前

**コース** 神宮寺入り口→天平時代開元寺跡石碑→神宮寺縄文時代遺跡→石造弥勒仏座像→石造二尊立像→石造阿弥陀如来立像→磨崖三尊像→磨崖阿弥陀三尊像→岩倉開元寺の塔跡→観音岩

**定員** 30人(先着)

**費用** 300円(保険料、資料代)

**申込** 2/1(水)から星のまち観光協会ホームページ  
<https://katano-kanko.com/>

**問** 同協会ガイド担当 ☎090-8532-8453

### 健康 星のまち歩く歩くDAY



健康づくりのため、ウォーキングを始めませんか。すでにウォーキングをしている人も、効果的なウォーキング法について再確認できます。

**日時** 2/17(金)9:15～11:30(小雨決行)

**集合** ゆうゆうセンター1階 休日診療所側

**コース** 自然と歴史の私部コース

**対象** 市民 **定員** 20人(先着)

**持ち物** 健康手帳(ない人は当日渡します)、飲み物、タオル、帽子、雨具等

**申込** 2/6(月)～16(木)にweb予約・電話・窓口

**問** 健康増進課 ☎893-6405



### 自然 里山ボランティア

竹の伐採など里山の整備活動に参加しませんか。一日だけの参加もできます。

**日時** ①2/15(水)②2/26(日)  
9:30～12:00(雨天中止)

**場所** ①奄山ふれあいの森(星田9丁目)  
②星田ふれあいの森(星田6丁目)

**指導** 交野みどりネット

**定員** 各5人程度

**持ち物** 飲み物、タオル、帽子

**服装** 長袖、長ズボン、作業できる靴

※必要な道具は貸与します。

**申込・問** 2/1(水)9:00から環境衛生課  
☎892-0121



新型コロナウイルス対策のため、催し等の開催を中止・延期する可能性があります。  
また、催し等に参加する場合も、事前検温、マスク着用、身体的距離確保等の配慮をお願いします。

## 自然 交野山森林公園めぐりハイキング

ごみ拾いをしながら、交野山を登ります。

日時 2/19(日) 10:00 ~ 13:30 (雨天中止)

集合 9:45に倉治公園上拠点地(テニスコート)

コース さえずりの道→セミシグレの小路→交野山山頂等(約7<sup>キロ</sup>・ファミリー向け)

指導 交野里山ゆうゆう会 おかむらもとひろ 岡村雅広さん

定員 10人 費用 無料

持ち物 昼食、飲み物、雨具

申込・問 環境衛生課 ☎892-0121

## 自然 カワセミ観察会

天野川でカワセミや周辺の野鳥を観察します。

日時 2/19(日) 9:00 ~ 12:00 (雨天中止)

集合 私市駅前

コース 大阪公立大学附属植物園前→天野川川岸→逢合橋付近(解散)

講師 交野野鳥の会 費用 無料

持ち物 あれば双眼鏡と野鳥図鑑

申込 当日集合場所

問 いきものふれあいセンター ☎893-6520

## 自然 ボタリング 自転車散歩&いちご狩り

自転車散歩で市内を巡り、いちご狩りを楽しみます。

日時 2/26(日) 10:00 ~ 12:00 (小雨決行)

集合 ゆうゆうセンター正門前

コース 岩船小前→第二京阪沿い→倉治2丁目(農園)→いきいきランド交野解散(約4<sup>キロ</sup>)

指導 交野みどりネット

対象 小学3年生以上の市民(小学生は保護者同伴)

定員 15人(先着)

費用 中学生以上2,600円、小学生1,500円(いちご狩り実費)

持ち物 飲み物、タオル、帽子、あればヘルメット

※自転車に参加。

申込 2/1(水) 9:00からweb予約

問 環境衛生課 ☎892-0121



## 青年の家

### 相談 行政書士による日曜無料相談会

日時 2/19(日) 13:00 ~ 15:00 (要予約)

場所 青年の家2階 206号室

内容 遺言、相続、成年後見、内容証明の作成等

申込・問 行政書士会枚方支部 ☎894-3534

## いきいきランド交野

### スポーツ こどもスイミング無料体験会

コーチがサポートしますので安心してご参加ください。

日時 ①2/19(日)②2/23(祝) 9:00 ~ 11:00 (説明会含む)

場所 いきいきランド交野 わくわくプール

対象 初めて参加する①小学生以上②3歳~6歳(小学生除く)

定員 10人

持ち物 水着、キャップ、タオル

※入会する場合は、入会金、月会費2か月分、通帳、銀行届け出印が必要。指定キャッププレゼント。

申込 2/1(水) 10:00からweb予約

問 いきいきランド交野 ☎894-1187



### 体操 産後リカバリーピラティス&ベビー写真撮影会

産後の身体の整え方を楽しく学んだ後は、親子スイミングでリフレッシュ。写真も自由に撮れます。

日時 2/23(祝) 11:00 ~ 13:00

場所 いきいきランド交野 わくわくプール

講師 にしむらなおこ 西村直子さん(ピラティス)

対象 6か月~3歳未満の子どもと母親

定員 15人

費用 一般:1,500円 スクール生:1,000円

持ち物 ピラティス:飲み物、タオル  
スイミング:水着、キャップ、バスタオル、カメラまたはスマートフォン

申込 2/6(月) 10:00からweb予約

問 いきいきランド交野 ☎894-1187



## いきいきランド交野

### スポーツ 水上遊具であそぼう

プールに水上遊具が再びやってきます。

**日時** 2/26(日)10:00～12:00、13:00～15:00

**場所** いきいきランド交野 わくわくプール

**対象** 3歳～中学生(小学3年生以下は保護者の同伴)

**定員** 各50人

**費用** 子ども1,500円(入場料込み)、保護者500円

**持ち物** 水着、タオル、ゴーグル

**申込** 2/1(木)10:00からweb予約

**☎** いきいきランド交野 ☎894-1187



### スポーツ 大人のためのスポーツ教室

定員状況・見学・体験等はお問い合わせください。

女性体操教室	
①	<b>日時</b> 木曜日 10:00～12:00 <b>対象</b> 女性 <b>場所</b> メインアリーナ
②	<b>日時</b> 金曜日 10:00～12:00 <b>対象</b> 女性 <b>場所</b> メインアリーナ
壮年レクレーション教室	
①	<b>日時</b> 月曜日 10:00～12:00 <b>対象</b> 男女とも <b>場所</b> サブアリーナ
②	<b>日時</b> 金曜日 13:00～15:00 <b>対象</b> 女性 <b>場所</b> サブアリーナ
③	<b>日時</b> 月曜日 13:00～15:00 <b>対象</b> 女性 <b>場所</b> サブアリーナ
気功教室	
	<b>日時</b> 水曜日 13:30～15:00 <b>対象</b> 男女とも <b>場所</b> 第1・2会議室

**場所** いきいきランド交野(8月は休講)

**費用** 年1万8,700円(35回分)

**申込・☎** 3/2(木)～15(水)9:30～16:00に参加費を添えていきいきランド交野 ☎894-1181

## 星の里いわふね

### 文化 和太鼓フェスタ～冬祭～ fuyusai

年に1度の和太鼓の祭典。交野の町に和太鼓の響きを。

**日時** 2/26(日) ①学校の部 12:30～13:40

②一般の部 14:30～18:00

**費用** ①無料②大人2,000円、小・中学生1,000円、未就学児無料 ※未就学児は保護者が膝の上で座らせてください。

**内容** ①藤が尾小学校、枚方市立中宮まぶね保育園・光の峰保育園、ででんこ交野、シークレットT ②妙見星太鼓、私市つ鼓、星の里いわふね和太鼓道場、なわて子ども太鼓、和太鼓囃魂

**友情出演** ソーラン隊「宝」

**特別出演** チェジェ Chol(韓国杖鼓)、飯田華那さん(津軽三味線)、サエキ囃子保存会

**ゲスト** 太鼓芸能集団 鼓童

**チケット販売(発売中)** 星の里いわふね窓口または取り扱い店舗

**☎** 星の里いわふね ☎893-3131



新型コロナウイルス対策のため、催し等の開催を中止・延期する可能性があります。  
また、催し等に参加する場合も、事前検温、マスク着用、身体的距離確保等の配慮をお願いします。

## ゆうゆうセンター

### 健康 頭の元気度チェック

脳（認知）機能をチェックし、頭の健康づくりに役立てます。

**対象** 認知症の診断および治療を受けていない市民

#### ①ゆうゆうセンター(対面)

※Eメール申し込み不可



タッチパネルで簡易な認知機能チェックと頭の健康づくりにつながるアドバイスを行います。

**日時** 2/17(金)9:30～11:30(うち30分間)

**場所** ゆうゆうセンター 1階 審査会室

**対象** 65歳以上

**定員** 8人(先着)

**申込** 2/1(水)から高齢介護課 ☎893-6409

#### ②電話(対話)

申込後、受検証を送りますので、指定のコールセンターまで電話をかけて検査(10分程度)を受けてください。受検後、おおむね3週間以内に郵送で結果を送ります。

**対象** 40歳以上の人

**定員** 500人(先着)

**申込・問** 電話・Eメールで高齢介護課  
☎893-6409

✉kaigo@city.katano.osaka.jp

(件名は「頭の元気度チェック申し込み」、本文に郵便番号、住所、氏名、電話番号、年齢を記入)

### 人権 男女共同参画フェスティバル2023

**日時** 3/4(土)13:00～15:00(12:00開場)

**場所** ゆうゆうセンター 4階 交流ホール

**内容** ①女性活躍推進優良事業者表彰式  
②トーク&コンサート(出演者:やなせななさん)

※手話通訳あり

※1～3歳対象の一時保育あり(先着8人)

**定員** 300人(先着・予約制)

**費用** 無料

**申込・問** 2/14(水)～21(水)に①人数②代表者の氏名・住所・連絡先(電話番号等)③同伴者の氏名④一時保育の希望(希望する場合は子どもの年齢)を電話、FAX、Eメール、ホームページで人権と暮らしの相談課

☎817-0997 ☎817-0998

✉kurasi@city.katano.osaka.jp



### 子育て ふれあいゲームとビンゴゲーム

青少年指導員と一緒に楽しいゲームで遊びましょう。

**日時** 2/26(日)13:00～16:00

**場所** ゆうゆうセンター 4階 多目的ホール他

**内容** ストラックアウト、スカットゴールゲーム、プラ板キーホルダー作り、おじゃみいれ、ビンゴゲーム

**対象** 主に小学生

**費用** 無料

**問** 青少年育成課 ☎892-7721

## その他施設(市内)

### スポーツ ストレッチポール

**日時** 2/1・22・3/8・22(水)13:00～14:00

**場所** 星田西体育施設

**内容** 円柱形のポールの上に寝転がり、姿勢バランスを整えるプログラム

**講師** 久保太吾さん

**対象** 16歳以上 **定員** 20人

**費用** 各1,000円

**持ち物** 飲み物、タオル

**申込・問** 参加費を添えて星田西体育施設  
☎893-7721

### 文化 ブンブン劇場

**日時** 2/5(日)14:00～15:00

**場所** 倉治図書館2階 視聴覚室

**内容** 劇団「おい〜で」による人形劇「チッポラチッポラ」、うたあそびほか

**定員** 30人(先着)

**費用** 無料

**申込** 当日13:30から整理券配布

**問** 倉治図書館 ☎891-1825

### 福祉 不登校・ひきこもり親のつどい

同じ悩みや思いを抱えた人同士、子どもや自身のことなど気軽に話しませんか。

**日時** 2/20(月)13:30～15:00(30分前から受付)

**場所** ボランティアセンター 2階

**対象** 40歳未満の不登校・ひきこもり状態にある人の家族

※事前面談があります。

**申込・問** 社会福祉協議会 ☎895-1185



## その他施設(市内)

### 救命 上級救命講習

**日時** 2/18(土)9:00～17:00  
**場所** 消防本部2階 研修室  
**内容** 普通救命講習の内容に加え、小児・乳児の心肺蘇生法、外傷や熱傷の手当、搬送法等を実施し、実技および筆記試験を含めた講習。  
※人工呼吸については感染予防の観点から展示のみ。  
**対象** 市内在住・在勤者 **定員** 10人(先着)  
**費用** 無料 **持ち物** 昼食  
**申込・問** 2/1(水)9:00～10(金)17:30に消防本部警備課 ☎892-0013

### 救命 応急手当普及員講習

勤務する事業所や地域団体等で、普通救命講習等の普及指導をするための資格を習得します。  
**日時** 2/23(祝)・25(土)・26(日)9:00～17:00  
**場所** 消防本部2階 研修室  
**内容** 応急手当に関する基礎知識、基本的心肺蘇生法の技術、指導するための技術、講習内容の計画等の講習。  
**対象** 市内在住・在勤者 **定員** 10人(先着)  
**費用** 無料 **持ち物** 昼食  
**申込・問** 2/1(水)9:00～16(木)に消防本部警備課 ☎892-0013



### 健康 元気アップ体操クラブ



健康づくりに役立つ市オリジナルの体操です。  
①ゆうゆうセンター 4階 多目的ホール  
2/1・15(水) **定員** 各50人  
1部:10:00～10:45 2部:11:00～11:45  
②青年の家 武道施設  
2/9(木) **定員** 各50人  
1部:13:30～14:15 2部:14:30～15:15  
③いきいきランド交野2階 サブアリーナ  
2/10・24(金)10:30～11:15 **定員** 各60人  
**対象** おおむね65歳以上の市民 **費用** 無料  
**持ち物** 飲み物、②③は上履き  
**申込** 直接会場(15分前から受付)  
**問** 高齢介護課 ☎893-6400



### 図書 本のリサイクルフェア

図書館で不要になった本を無料で提供します。感染症予防のため、30分ごとに入れ替え(各回25人程度)の事前予約制です。  
**日時** 3/3(金)・4(土)9:30～16:15  
**場所** 倉治図書館2階 視聴覚室  
**対象** 市内在住・在勤・在学者  
※詳細は図書館ホームページ、市内図書館(室)のポスター・チラシをご覧ください。  
**申込** 2/21(水)11:00から来館、電話、web予約  
**問** 倉治図書館 ☎891-1825



## その他施設(市外)

### 仕事 「世界一・日本一」合同企業説明会

世界一、日本一、世界初、日本初、オンリーワン等の技術やシェア、独自製品等を持つ大阪の企業が集まり、合同企業説明会を開催します。詳細は大阪新卒応援ハローワークのホームページをご覧ください。  
**日時** 3/9(木)・10(金)13:00～17:00  
**場所** 阪急グランドビル26階 展示会場  
**参加企業数** 50社(予定)  
**参加求職者数** 800人(予定)  
**対象** 大学(院)・短大・高等専門学校・専修学校等の学生と卒業後3年以内の人、35歳未満の若年求職者  
**申込** QRコードから確認  
**問** 大阪新卒応援ハローワーク ☎06-7709-9455



新型コロナウイルス対策のため、催し等の開催を中止・延期する可能性があります。  
また、催し等に参加する場合も、事前検温、マスク着用、身体的距離確保等の配慮をお願いします。

## 福祉 大阪府手話通訳者養成講座

講座の詳細は、募集案内をご覧ください。

**対象** 府内在住・在勤で、手話を用いて聴覚障がい者と日常会話が可能な人(初心者不可)

※府の手話通訳者として既に登録されている人は除く。

**費用** 無料(テキスト代は実費)

**受講案内・申込書の配布** 障がい福祉課(ゆうゆうセンター 1階)または府ホームページ

**申込** 2/22(水)～3/24(金)でweb予約

<https://www.pref.osaka.lg.jp/>(「手話通訳者」で検索)

**問** (公社)大阪聴力障害者協会 ☎06-6748-0380

(平日9:00～21:00、土曜日9:00～17:30)

## オンライン

### 子育て 子ども子育て総合相談窓口 オンライン相談

妊娠、出産、子育て期の悩みをオンラインで相談できます。

**日時** ①3/3(金)②3/15(水)10:00、14:00

※相談時間は1回30分です。

**対象** 市内在住、里帰り中の人

**申込** ①2/17(金)～3/1(水)②3/1(水)～13(月)にweb予約

**問** 健康増進課 ☎893-6405

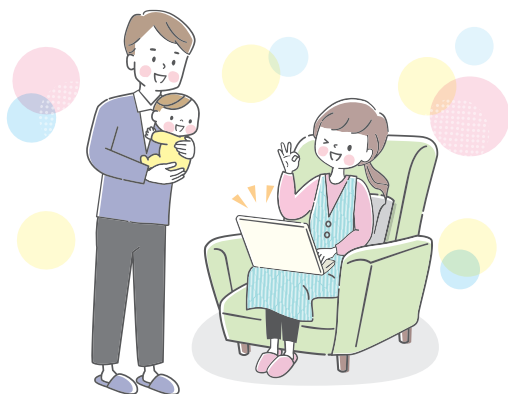

## 子育て Zoomで子育て講演会

**日時** 2/19(日)10:00～12:00

**内容** 「できる・できない」をこえて～子どもたちは「いま」を生きる～

**講師** 発達心理学・奈良女子大学名誉教授  
濱田寿美男さん

**定員** 30人

**申込・問** 2/1(水)～17(金)にEメールでぼらりすひろば ☎893-1414

✉ polaris05katano@gmail.com

(Zoom専用メール)

講演日の1週間前に、IDとパスワードを送ります。

## 健康 依存症理解啓発府民セミナー

依存症に関する正しい知識の理解促進と依存症の当事者と家族を支援することを目的に、府民セミナーの講演会を配信します。

**配信期間** 3/1(水)9:30～31(金)17:00

**内容**

①「ヒトは何故依存症になるのか。その回復の道筋とは」

関西医科大学精神神経科学教室 講師

精神科医 池田俊一郎さん

②「やめられない。カネがない。依存症の借金問題」

大阪いちょうの会(大阪クレサラ・貧困被害をなくす会)

司法書士 井出洋右さん

**対象** 大阪府在住・在勤・在学者

**費用** 無料

**申込** 2/1(水)9:00～3/30(木)17:00にQRコード

**問** 大阪府こころの健康総合センター  
相談支援・依存症対策課

☎06-6691-2818



# お知らせ

## 制度・業務

### 教育 市奨学金貸付の申請期限は3月末まで

経済的理由で高校・大学等への就学が困難な人に学費の一部貸付制度を設けています。

※借家・持家別の所得制限があります。

**対象** 市内に居住の上で住民票を有し、学校教育法に規定する学校に進学または就学中の本人（保護者ではありません）

#### 必要書類

- ▷普通奨学金貸付申請書(市ホームページにも掲載)
  - ▷合格通知書
  - ▷住民票(世帯全員・全部事項記載分)
  - ▷令和4年度(令和3年分)所得証明書(世帯員で扶養に入っていない18歳以上の人全員分)
  - ▷世帯が保護者名義の借家(賃貸)に居住の場合、賃貸契約書や家賃決定通知書(府営住宅)等、所在地、貸主、借主、家賃の記載がある書類の写し
- ※借家証明の提出がない場合は持ち家で審査します。
- ▷ひとり親家庭の世帯は、それが分かる書類の写し(ひとり親家庭医療証や児童扶養手当証書等)

#### 貸付額

- ▷高校・高専・支援学校高等部:在学中年間4万円(特別貸付6万円)
  - ▷大学・短大:在学中年間6万円(特別貸付9万円)
- ※特別貸付は、令和5年度に高校・大学等に進学する人が申請できます。

**返還** 在籍学校卒業後、奨学生自身による償還(高校生等は月5,000円、大学生等は月1万5,000円程度)

※奨学生が卒業後さらに進学する場合、その在籍期間中は返還猶予となります。別途申請・証明が必要です。

**申込・問** 学務保健課 ☎810-8011

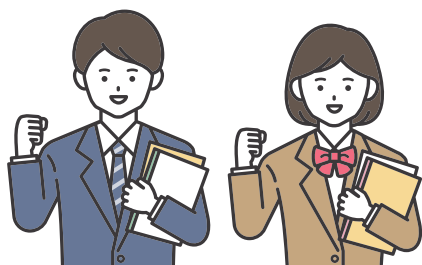

## 福祉 重度障がい者医療助成

**対象** 次のいずれかに該当する人

- ①身体障がい者手帳1・2級を持っている
- ②療育手帳Aを持っている
- ③療育手帳B1を持っており、身体障がい者手帳3～6級を持っている
- ④精神障がい者保健福祉手帳1級を持っている
- ⑤難病等の受給者証を持っており、障がい年金(または特別児童扶養手当)1級に該当する

※所得制限があります。助成開始は申請月から。

**問** 障がい福祉課 ☎893-6400

## 子育て 児童手当の定例払い

2/15(木)に令和4年10月～5年1月分を支給します。定例払いは、すでに申請(現況届を含む)を済ませ、支給認定された人に支払います。未申請・書類不備等の人には支払いができませんので、心当たりがある場合はお問い合わせください。

### 児童手当に関するお願い

次に該当する場合は、必ず届け出をしてください。

- ▷出生等で子どもが増えたとき  
(出生日の翌日から15日以内)
- ▷転入したとき  
(転入日の翌日から15日以内)
- ▷転出したとき
- ▷公務員になったとき、公務員でなくなったとき
- ▷子どもの監護・生計関係がなくなったとき
- ▷生計中心者が変更になったとき
- ▷その他、支給要件に該当しなくなったとき

**問** 子育て支援課 ☎893-6406

## 子育て おりひめ出産・子育て応援事業の開始

国の「出産・子育て応援交付金」を活用して2月から、おりひめ出産・子育て応援事業(伴走型相談支援および出産・子育て応援交付金事業)を開始します。妊婦や低年齢期の子育て家庭に寄り添い、面接や訪問による相談支援と併せて、出産育児関連用品の購入や子育て支援サービスの利用等にかかる負担軽減を図る経済的支援を実施します。

**対象** 令和4年4/1以降に生まれた子どもの養育者および妊娠届を提出した人。

**支給額** 10万円相当(妊婦1人につき5万円、子ども1人につき5万円)

※申請方法等の詳細は個別案内およびホームページ等でお知らせします。

**問** 健康増進課 ☎893-6405



新型コロナウイルス対策のため、催し等の開催を中止・延期する可能性があります。  
また、催し等に参加する場合も、事前検温、マスク着用、身体的距離確保等の配慮をお願いします。

## 申請 マイナンバーカード土・日曜日受付・交付

交付通知書や有効期限通知書を持ち、平日来庁できない人は、手続きにお越しく下さい。また、申請時来庁方式による受け付けも行っていますので、必要な持ち物を確認の上、ご利用ください。

日時 2/4(土)・12(日)・18(土)・26(日)  
9:00～14:00 ※予約優先制。

### 予約サイト

<https://tmnc.task-asp.net/cu/272302/mnr/>

予約電話 ☎0570-048978  
(平日9:00～17:30)



場所 市役所本館1階 市民課

※必ず本人がお越しく下さい。

※2月から、電子証明書の更新手続きも申請予約のページから予約できるようになります。

※詳細はホームページまたはお問い合わせください。

☎ 市民課 ☎892-0121

## 保険 後期高齢者医療高額医療・高額介護合算制度

この制度は、世帯内の後期高齢者医療制度の加入者全員が、対象期間(令和3年8/1～4年7/31)に支払った医療保険と介護保険の自己負担額(高額療養費や高額介護サービス費を受給した後の金額)を合計し、基準額を超えた場合に、その超えた金額を支給するものです。

対象者には、お知らせと支給申請書を郵送しますので、必要事項を記入の上、同封の封筒で返送してください。

なお、お知らせが届かなくても、交野市から直接市外の介護保険施設等に住民票を異動した人や、対象期間中に住所の変更があった人、医療保険が後期高齢者医療保険に変更になった人等は、申請により支給される場合があります。詳細はお問い合わせください。

☎ 大阪府後期高齢者医療広域連合給付課  
☎06-4790-2031

## 税・保険・年金

### 税 「税についての作文」入賞者が決定

税務署と納税貯蓄組合で募集した中学生の「税についての作文」に、交野・枚方・寝屋川から多数の作品が寄せられ、交野市長賞には、田中陽輝さん(関西創価中3年)の作品が選ばれました。

### その他の市内の受賞者

#### 近畿納税貯蓄組合総連合会会長賞

錦邊さくらさん(四中3年)

#### 納税貯蓄組合大阪府総連合会会長賞

齋藤心萌さん(四中3年)

橋本悠汰さん(二中3年)

#### 枚方税務署長賞

河嶋眺雅さん(関西創価中1年)

#### 枚方納税貯蓄組合連合会会長賞

数谷柚芽さん(四中3年)

☎ 枚方税務署 ☎844-9521

### 税 税の障がい者控除

要介護・要支援認定者で、身体障がい者手帳や療育手帳・精神障がい者保健福祉手帳等の交付を受けていない人でも、同等の障がいがあると認定された場合は、所得税や住民税の障がい者控除の対象となる場合があります。

次のいずれかに該当し、この控除を受けようと思う人は、まず認定が受けられるかどうかご相談ください。

▷常に寝たきりの状態の人

▷精神上の障がいによって日常生活に支障をきたすような症状・行動があり、意思疎通が困難で介護が必要な人

▷大阪府障がい者自立相談支援センター等の知的障がい者(軽度・中度・重度)判定に準ずる人

▷身体障がい者手帳人(1～6級)の障がいに準ずる人

☎ 高齢介護課 ☎893-6400

## 税・保険・年金

### 年金 国民年金の保険料前納割引

保険料をまとめて納めると、1か月ごとに納めるよりお得になります。

前納期間	1か月	6か月	1年	2年
申込期限	随時	4～9月:2月末 10～翌3月:8月末	2月末	
引落日・立替納付日	毎月末	4～9月:4月末 10～翌3月:10月末	4月末	

**前納方法** 納付書、口座振替、クレジットカード  
納付書での前納が翌々年3月分まで(最大で2年分)の期間に応じた割引額での支払いができます。ご利用の際は、年金事務所へお問い合わせください。

**申込書の配布** 年金事務所窓口、日本年金機構

**ホームページ** <https://www.nenkin.go.jp/>

**申込** 枚方年金事務所または口座のある金融機関(口座振替のみ)

**☎** 枚方年金事務所 ☎846-5011

ねんきん加入者ダイヤル ☎0570-003-004

## 募集

### 農園 農業体験農園の新規利用者募集

菜菜いろファーム天野が原農園の新規利用者を募集します。指導員等による栽培講習会に参加し、作物を栽培できます。栽培に必要な農具や種苗等は用意します。

※当農園は利用者が自由に野菜栽培できる「貸農園」ではありません。

**農園所在** 天野が原町2-52

**募集期間** 2/1(水)～28(火)

**募集区画数** 若干数(全30区画のうち継続利用を除く新規利用区画数)

※応募数が募集区画数を超えた場合は抽選となります。

**対象** 市内在住者

**利用期間** 4月初旬～令和6年1/31(10か月間)

**利用料金** 4万4,000円(税込)一括払いまたは月払い(4,400円×10回払い)

**申込** 応募用QRコードまたはJA支店窓口

JA北河内交野中央支店 ☎892-3001

JA北河内磐船支店 ☎891-5525

当選者には利用者説明会(3月上旬)の開催を予定しています。

**☎** JA北河内磐船支店 ☎891-5525



## お知らせ

### 申請 子育て世帯生活支援特別給付金 申請は2/28まで

低所得の子育て世帯に対し、生活支援のため子育て世帯生活支援特別給付金を支給しています。まだ申請をしていない人は早急に手続きをしてください。

**給付額** 児童1人当たり一律5万円

**申請期限** 2/28(火)まで

#### ①ひとり親世帯

##### 申請が必要な人

▷公的年金等を受給しており、児童扶養手当が全額停止となっている人

▷新型コロナウイルス感染症の影響を受けて家計が急変する等、収入が児童扶養手当を受給している人と同じ水準となっている人

※いずれも、児童扶養手当の要件に該当する場合に限りです。

※令和4年4月分の児童扶養手当受給者の人には、すでに給付金は支給済みです。

※児童扶養手当が全部停止となっている人も対象となる場合があります。その他、対象になるか不明な場合はご相談ください。

**☎** 子育て支援課臨時特別給付金担当 ☎893-6406

#### ②ひとり親世帯以外

**対象** 18歳に達する日以後の最初の3/31まで(障がいがある場合は20歳まで)の児童の養育者で、以下のいずれかに該当する人

①令和4年度の住民税均等割が非課税の人

②新型コロナウイルス感染症の影響で令和4年1/1以降の家計が急変し、令和4年度の住民税均等割が非課税である人と同様の事情にあると認められる人

※同給付金のひとり親世帯分を受給した人は除きます。

**支給日** 申請受付、審査後の翌月末頃振込予定

※対象者・必要書類等の詳細は市ホームページをご覧ください。

**☎** 臨時特別給付金推進室 ☎892-0121

### 傍聴 北河内4市リサイクル施設 組合議会定例会傍聴

**日時** 2/9(水)14:00～(13:30受付)

**場所** 北河内4市リサイクルプラザ3階 研修室(駐車場なし)

**定員** 5人(先着) **申込** 直接会場

※議事都合で日時等が変更になる場合があります。詳細はホームページをご覧ください。

<http://kazaguruma.or.jp/>

**☎** 同組合事務局 ☎823-2038



新型コロナウイルス対策のため、催し等の開催を中止・延期する可能性があります。  
また、催し等に参加する場合も、事前検温、マスク着用、身体的距離確保等の配慮をお願いします。

## まち づくり

### 都市計画の案の縦覧

東部大阪都市計画地区計画(妙見坂地区)の原案が確定したため、次のとおり、原案の縦覧を行います。なお、原案に対して意見を述べたい人は意見書を提出できます。

縦覧期間 2/10(金)～24(金)

意見書の提出期限 2/24(金)まで

都市計画の種類および名称 東部大阪都市計画地区計画(妙見坂地区)

都市計画を定める土地の区域 妙見坂一丁目から七丁目まで、星田二丁目および星田九丁目地内

縦覧場所 都市計画課

注意事項 意見書には、意見を提出する人の氏名、住所、対象となる都市計画案の名称(妙見坂地区)、意見および理由を記載してください。意見書は持参または郵送してください。

提出先・☎ 〒576-8501 私部1-1-1 都市計画課 ☎892-0121

## 申請

### マイナポイント第2弾 マイナンバーカードの申請は2月末まで

1人当たり最大20,000円相当のポイントが付与されます。2/28(木)までにマイナンバーカードの申請をした人が対象で、期限が延長されています。マイナポイントの申込期限については、ホームページ等で改めてお知らせします。

キャッシュレス決済事業者によっては、ポイント申込期限やポイントに係るチャージ・買い物の期限をポイント申込期限以前に定めている場合があります。ポイント付与のタイミングや条件、有効期限に関する質問等は、総務省の「マイナポイント事業ホームページ」で確認するか、各決済事業者にお問い合わせください。

### 申請サポートを実施しています

時間 9:00～17:00

場所 市役所別館1階 正面玄関左側会議室 マイナポイントサポート窓口

☎ 市民課 ☎892-0121

## 防災 住宅用火災警報器の設置調査

市内全世帯を対象として設置状況を調査します。調査方法は、インターネットまたは消防職員が直接訪問します。インターネットでの回答はホームページ(<https://logoform.jp/form/gwvT/126666>)からQRコードから回答してください。なお、インターネットで回答された世帯に対しては直接訪問による調査は実施しません。ご協力をお願いします。

※自動火災報知設備が設置されている共同住宅は除きます。自宅が調査対象となるか不明の場合はお問い合わせください。

※消防本部が住宅用火災警報器を販売することはありませんので、悪質な訪問販売等

☎ 予防課 ☎892-0012



## 防災 2件の災害協定を締結

### 物資輸送(トラック協会)

(一社)大阪府トラック協会・東北支部と災害時における物資の自動車輸送に関する協定を締結しました。

これにより災害時の避難所等への支援物資や防災資器材の緊急輸送体制の確保をより一層推進していきます。



### 被災者相談業務(大阪司法書士会)

大阪司法書士会と災害時における被災者相談業務の実施に関する協定を締結しました。これにより災害時

の被災者相談業務を円滑に実施し、被災した市民の皆さんの不安解消、生活復興対策をより一層推進していきます。



☎ 危機管理室 ☎892-0121

## お知らせ

### 子育て ベビーファースト運動に参画しました

市は、子どもを産み育てたくなる社会の実現を目指す「ベビーファースト運動」に参画するため、昨年12月に山本市長が「子どもいっぱい 元気な“かたの”～子育て 子育て 地域の和(なごみ)～」と活動宣言を行いました。この運動は、公益社団法人日本青年会議所が推進するもので、企業や自治体が、より良い子育て環境を作るために、自分たちが実行することを宣言として表明します。市では、宣言とともに安心・安全の子育て環境づくりのアクションプランを掲げ、今後も子育て施策を推進していきます。

☎ 子育て支援課 ☎ 893-6406



### 環境 廃棄物の野焼きは原則禁止です

適法な焼却施設以外で廃棄物を燃やすことを「野焼き」といいます。一部の例外（農業者が行う稲わら・もみがら等の焼却等）を除き廃棄物の「野焼き」は禁止されています。

また、近所で野焼きをしていて煙たい等の苦情が多く寄せられています。たとえ例外に該当する場合であっても燃やす量や風向き、時間帯等周囲の生活環境に十分配慮してください。

☎ 環境衛生課 ☎ 892-0121

### 環境 ヨシ原焼きの降灰にご注意ください

高槻市大字鶴殿から大字上牧までの淀川河川敷に広がるヨシ群生地、自然保存や害虫駆除等を目的に、ヨシ原焼きが行われます。

実施日当日は、風向きによっては交野市内にも灰が舞い落ちる可能性がありますので、特に洗濯物等にご注意ください。

日時 2/19(日)9:00～12:00

予備日 ①2/26(日)②3/12(日)

☎ 高槻市役所農林緑政課 ☎ 674-7402

### 環境 2月は生活排水対策推進月間です

川等の汚れは、約7割がトイレや台所、お風呂、洗濯等日常生活から出る生活排水が原因です。その影響は、河川流量が減少する冬期に大きくなります。生活排水をできるだけ汚さないために次のことを心掛けましょう。

▷食器や鍋は汚れを拭き取ってから洗う。

▷みそ汁やスープ等は必要な分だけ作り、食べ残しを排水口に流さない。

▷油は使い切る工夫をし、捨てる場合は流しに流さずに新聞紙等に吸い込ませるか、固化化する。

▷石けん、洗剤、シャンプー等は適量を使う。

☎ 府事業所指導課水質指導グループ

☎ 06-6210-9585

### 人権 2月は北方領土返還運動全国強調月間です

北方領土は、わが国固有の領土です。しかし、1945年以降、現在もロシアの占拠が続いています。北方領土問題の解決には、粘り強く返還運動を続けていくことが重要です。市は、市民のみなさんにも理解を深めてもらうため、広報・啓発活動に努めています。

☎ 人権と暮らしの相談課 ☎ 817-0997

### 防災 郡津公民館が地震の際の指定避難所に

郡津公民館は風水害の避難所として指定されていましたが、今年度実施された耐震補強工事の完了および地域住民からの要望により、地震災害時の避難所として指定されました。これに伴い地震・風水害の指定避難所が23か所、風水害のみの指定避難所が2か所となります。

☎ 危機管理室 ☎ 892-0121

### 健康 3月分センター健(検)診追加募集



自覚症状がある場合は、医療機関の受診をおすすめします。各検診部位のがんで治療中や経過観察中の人は検診の対象外です。

日時 3/16(木)・17(金) 場所 ゆうゆうセンター

内容 特定健診(国保加入者のみ)、ぴちぴち健診、各がん検診(胃・肺・大腸・前立腺・子宮頸)、肝炎ウイルス検診、結核検診

※胃がん検診受診者のみ追加で胃リスク検診が受診可能です。

定員 先着順。各項目が定員になり次第受付終了

申込 2/6(月)9:00から健康増進課窓口か電話

※詳細はホームページをご覧ください。

☎ 健康増進課 ☎ 893-6405

新型コロナウイルス対策のため、催し等の開催を中止・延期する可能性があります。  
また、催し等に参加する場合も、事前検温、マスク着用、身体的距離確保等の配慮をお願いします。

## 選挙

### 財産区議会議員選挙 立候補予定者説明会

4/23(日)に行われる倉治・郡津・星田・私市・森・寺の6財産区議会議員選挙の立候補に関する説明と必要書類を配布します。立候補予定者またはその代理人は出席してください。

日時 3/1(水)14:00

場所 青年の家2階 研修室201

☎ 選挙管理委員会事務局 ☎892-0121

## 健康

### 日曜日のレディース健(検)診



平日に仕事や育児で受診が難しい人はぜひご利用ください。

日時 3/19(日)

場所 ゆうゆうセンター2階 心電図室

内容 乳がん・子宮頸がん・大腸がん

※対象・費用等はホームページをご覧ください。各項目は定員に達し次第終了。

申込・☎ 2/6(月)から健康増進課窓口か電話 ☎893-6405

## 保健所

### 保健所だより

▷骨髄ドナー登録(無料・予約制)

日時 第1月曜日9:30

▷結核・指定難病・小児慢性特定疾病等の相談(随時、予約制)

▷HIV・梅毒即日検査(無料・結果は即日、要確認検査の場合は1週間後。希望者には梅毒即日検査も実施)

日時 第1・3月曜日9:30～10:15

※新型コロナ対策のため変更の可能性あり。

▷こころの健康相談(予約制)

統合失調症、うつ病、依存症(アルコール、薬物、ギャンブル等)などの精神的な病気、ひきこもり等

▷医療機関等に関する相談

日時 毎週月～金曜日(祝日を除く)

9:15～12:15、13:00～16:00

▷飲料水(井戸水)等の検査(有料・一部予約制)・検便(腸内細菌)(有料)・ぎょう虫卵検査(有料・予約制)

日時 2/7・21(水)9:30～11:30

☎▷肝炎、骨髄ドナー、指定難病等(母子・難病)

☎878-1042

▷HIV、結核等(感染症)☎878-1090

▷こころの健康相談(精神)☎878-2477

▷医療相談(総務)☎878-1021

▷飲料水等の検査 茨木保健所検査課

☎072-620-6706

※犬、猫の相談は、「大阪府動物愛護管理センター 四條畷支所」☎862-2170

## 健康

### 成人歯科健診



成人歯科健診を受診し、口の健康状態をチェックしましょう。

期間 3/31(金)まで

場所 市内実施歯科医院

対象 令和4年度中に、40・50・60・70歳になる市民

費用 500円

受診に必要な物 個別通知のはがきか、年齢・住所が確認できるもの(マイナンバーカード等)、あれば健康手帳

☎ 健康増進課 ☎893-6405

## 健康コラム

### 2月1日は「フレイルの日」

みなさんフレイルという言葉を知っていますか。フレイルとは年齢とともに体や心の働き、社会的なつながりが弱くなった状態をいい、「健康な状態」と「介護が必要な状態」の中間の段階で、要介護になる危険があります。

最近ではコロナ禍のテレワーク等でおうち時間が増えたことも影響していると考えられますが、フレイルは高齢者だけではなく働く世代にも見られます。

早くから予防に取り組むことが大切です。バランスよく食べ、楽しく運動、たくさん笑って、フレイル予防に取り組みましょう。

#### 【フレイル予防の5つのポイント】

- ①筋力をアップ(転倒を防ぎ、体力・免疫力も高めます)
- ②食事のバランスをアップ(栄養をしっかり取りましょう)
- ③口のケアも欠かさずに(日ごろのお手入れが肝心です)
- ④脳力をアップ(認知症を防ぎます)
- ⑤つながり力をアップ(人との交流、助け合いが大切です)





# 子育て通信

参加費の記載がない場合は、全て無料です。対象は原則、未就園児です。

## ●交野市立地域子育て支援センター ☎810-8270 ※全ての申し込みは、来所か電話にて9:30～です。

遊戯室・お庭の開放	月～金曜日 ① 10:00～12:00 ② 14:30～16:30	2部制。予約優先・人数制限あり。前日～当日受付。水曜日のみ1歳6か月まで。	
	第2・4土曜日 ① 10:00～12:00 ② 14:30～16:00	2部制。予約優先・人数制限あり。予約は平日のみ。	
たまたて箱	2/3(金)10:00～10:30	「節分あそび」。みんなで鬼をやっつけよう。〈要申込〉2/1(水)～	
SP企画	2/13(月)10:30～11:00	「親子ヨガ」。親子でヨガを体験してみませんか？1歳以上。〈要申込〉2/1(水)～	
ほっこりおしゃべり広場	2/17(金)10:30～11:00	「一人っ子集まれ～!」。一人っ子あるあるをおしゃべりしましょう。〈要申込〉2/1(水)～	
にこにこDo(ど)ようび	2/25(土)10:00～10:30	「えのぐ遊び」。汚れてもいい服装で。〈要申込〉2/1(水)～	
子育て講座	2/27(月)10:30～11:30	「赤ちゃんと一緒に骨盤ケア」。産後のケアで、リフレッシュしましょう!6か月～12か月の親子。講師:助産師。〈要申込〉2/1(水)～	
わくわくランド	こりす組	3/8(水)10:00～11:00	3か月～9か月 10か月～1歳3か月 1歳4か月～1歳11か月 2歳～  〈要申込〉2/20(月)～
	うさぎ組	3/6(月)10:00～10:45	
	こあら組	3/9(木)10:00～10:45	
	らいおん組	3/7(水)10:00～10:45	

## ●ぽらりすひろば ☎893-1414 第1児童センター1階 子育て支援室 ※駐車場に限りがあります。

お部屋の開放	火～土曜日①10:00～12:00 ②14:30～16:30	2部制。予約優先・人数制限あり。前日～当日受付。0歳～3歳。プレママ&プレパパもどうぞ。祝日、第1児童センター休館日はお休み。
おしゃべり会	2/2(木)10:30～	「入園前に気になること」。6組。
ママのための骨盤ケア	2/7(水)①10:00～②11:00～	各5組。〈要申込〉2/1(水)～
つくってあそび	2/9(木)10:30～	「紙コップロケット」。6組。
リサイクルウィーク	2/21(水)～3/4(土)	2/14(水)からリサイクル品受付。
個別おしゃべりDay	2/24(金)①10:00②11:00 ③13:30④14:30⑤15:30	相談したいこと等、スタッフとお話しませんか。各1組60分。

## ●星田地域子育て支援センター ☎860-7193 星田こども園内 ※全ての申し込みは、来所か電話にて9:00～17:00です。

お部屋の開放	月～金曜日①9:00～11:00 ②13:00～15:00	2部制。前日～当日受付。金曜日のみ1歳6か月まで。土日祝日、星田こども園休園日はお休み。
園庭開放	2/6・20(月)10:00～11:30	雨天中止。各10組。〈要申込〉
赤ちゃんの日のヨガ	2/10(金)10:30～11:30	対象:1歳未満。先着5組。きょうだいの入室はできません。〈要申込〉
親子教室	2/14(水)10:00～11:00	「ひなまつり製作」。2歳以上。先着5組。〈要申込〉2/1(水)～
子育て講座	2/16(木)	「おっぱいの話」。母乳についてや断乳について、助産師さんに聞いてみましょう。先着5組。〈要申込〉2/2(木)～

## ●つどいの広場(子育て支援課) ☎893-6406 ゆうゆうセンター3階運動療法室

お部屋の開放	水・金・土曜日 ①10:00～12:00 ②14:00～16:00	2部制。予約優先・人数制限あり。〈①のみ要予約:前日または当日〉。0歳～おおむね3歳。祝日、ゆうゆうセンター休館日はお休み。
節分のお絵描き	2/1(水)11:00～	〈要予約:前日または当日〉
ねんねトレーニング	2/15(水)10:30～11:30	「子どもの睡眠のリズムを見直しましょう」。ひろば参加〈要予約:電話か来所2/1(水)～15(水)〉Zoom参加〈要予約:web受け付けのみ2/1(水)～14(水)〉 web受け付けはこちら▶ 
栄養士さんにきいてみよう	2/22(水)10:30～11:30	〈要予約:前日または当日〉
大型絵本	2/24(金)11:00～	「はらぺこあおむし」。〈要予約:前日または当日〉

新型コロナウイルス感染防止対策のため、催し等の開催を中止・延期等をする可能性があります。  
また、催し等に参加する場合は、検温等、事前の体調チェックやマスク着用等の配慮をお願いします。

●一時預かり保育 ※事前に登録が必要です。詳細は各施設。

※本人や家族がPCR検査を受けることになった場合、陰性が確認されるまで利用をお控えください。

認定こども園 交野保育園 ☎891-6203	半日2,000円 1日3,000円 ※食事代含む	市内在住の6か月～就学前
星田こども園 ☎891-1793		
星の子ルーム ☎893-6408		

●病児保育 交野病院 ☎891-0331 ※受入れ基準は、交野病院ホームページをご覧ください。

交野病院内 病児保育室ふたば	月～金曜日8:00～18:00 土曜日8:00～13:00	半日1,000円 1日2,000円 保護者が働いている1歳～小学4年生
-------------------	----------------------------------	--

●園庭・室内開放・イベント ※対象は原則、未就園児と保護者です。

あさひ認定こども園 ☎892-0206	〈園庭〉2/21(火)9:30～11:00 〈室内〉2/16(木)9:30～11:00	園庭開放は雨天中止。 保育ではありません。駐車場はありません。
くらやま認定こども園 ☎892-8433	〈園庭〉2/7(火)9:30～11:00 〈室内〉2/10(金)9:30～11:00	
開智幼稚園 ☎892-3488	〈園庭・室内〉 2/1・15(水)10:50～11:40	2018年4/2～2020年4/1生まれ。 登録時に1,000円が必要です。
認定こども園 ひかりの子幼稚園 ☎891-9000	〈あそぼう会〉 2/8(水)①10:00～②11:00～	ふれあい遊び、絵本、園庭遊び、散策。先着各10組。 持ち物:飲み物、帽子。駐車場はありません。 〈要申込〉電話
認定こども園 交野保育園 ☎891-6203	〈さくらんぼクラブ〉 2/14(火)13:00～13:40	保育士による手遊びや読み聞かせ。 場所:交野会館2階
ほしのまち・ ほしのうた保育園 ☎396-9140	〈子育て家庭Café de相談〉 2/18(土)14:00～16:00	お茶を飲みながら、お話ししませんか?内容:①未就学 児対象の「子育て全般について」②未成年の子ども対 象の「子育て家庭の法務相談」。担当:①保育士②行政書 士。時間:1人45分。〈要申込〉電話またはホームページ
	〈Beans♪と親子deあそぼ〉 2/19(日)10:00～10:45	親子リトミックと親子体操。1歳～2歳。8組。 場所:星田会館。〈要申込〉電話またはホームページ
ほしだ幼稚園 ☎891-3856	〈ぴよぴよ教室〉 2/20(月)10:15～11:45	ひな祭り制作。2020年4/2～2021年4/1生まれ。 先着15組。駐車場あり。 〈要申込〉2/6(月)10:30～専用電話☎894-2697
	〈山開放〉2/28(火)10:30～11:45	駐車場あり。
あまだのみや ちどりこども園 ☎892-1351	〈園庭〉2/24(金)10:00～11:00 〈園内〉2/8(水)10:00～11:00	園庭開放は雨天中止。園内開放はホール遊び・リズム 遊び他。駐車場あり。
認定こども園 高岡幼稚園 ☎892-2320	〈先生と一緒にあそぼう!〉 3/9(木)10:30～11:00	紙風船を作ってあそぼう!先着15組。 〈要申込〉2/20(月)～3/1(水)

●乳幼児の健診と相談、教室・講座 健康増進課 ☎893-6405

※対象児または同居のきょうだいが通う学校・園・施設等が休校・休園の場合は参加できません。  
また、開催日当日に37.5℃以上の熱や咳等の風邪症状がある人も参加できません。

4か月児健診	3/7(火)	2022年10/11～11/10生まれの乳児に案内を送ります。	持ち物: 母子健康手帳
1歳6か月児健診	3/14(火)	対象者に案内を送ります。1歳6か月児健診は1歳6～7か月 前後、3歳6か月児健診は3歳6～7か月前後に送付予定です。	
3歳6か月児健診	3/8(水)・28(火)		
ぴよぴよ 離乳食講習会	2/16(木)10:00～11:00 ゆうゆうセンター2階 体験学習室	離乳食のすすめ方や作り方についてのお話。生後5～8か月の乳児の保護者対 象。保育はありません(同伴での参加、ベビーカーで入室可)。定員10人。持ち物:4か 月児健診で希望者に配布している「離乳食の進め方」、筆記用具。〈要申込〉2/3(金)～	
ミルクィベビー 教室	3/1(水)9:20～11:50 (1組20分程度) ゆうゆうセンター2階 プレイルーム	助産師がおっぱいを見て授乳の相談(マッサージは行いません)。赤ちゃん の身長・体重測定や希望者には保健師・栄養士の個別相談も行います。 生後1～3か月頃の赤ちゃんと母親対象。先着5組。持ち物:母子健康手帳、 タオル。〈要申込〉2/3(金)～	
もぐもぐ 離乳食講習会	3/10(金)13:00～14:30 ゆうゆうセンター2階 体験学習室	離乳食のすすめ方のお話、実物展示と簡単な体験、むし歯予防と咀嚼 機能を育てるためのお話。開催日に生後9～18か月の乳幼児の保護者対 象。保育はありません(同伴での参加、ベビーカーで入室可)。定員8人。持ち 物:4か月児健診で希望者に配布している「離乳食の進め方」の冊子、筆記 用具、手拭きタオル。〈要申込〉2/3(金)～	
マタニティー 教室	3/11(土)9:20～11:30 ゆうゆうセンター2階 体験学習室	産前・産後の体の変化とケアについての交流会。妊婦とその家族(パート ナーまたは祖父母)対象。先着7組。持ち物:母子健康手帳、筆記用具、パ マ学級テキスト(会場で200円で販売)。〈要申込〉2/13(月)～	

※密を避けるため人数を制限しています。そのため案内時期が通常より遅れる場合があります。

1/9

## 令和5年交野市二十歳のつどい

星の里いわふね

今年も午前・午後の2部制で開催されました。昨年4月から成年年齢は18歳となりましたが、記念式典は引き続き20歳を対象に実施されます。市内では男性468人、女性414人の計882人が成人を迎えました。



12/12

## 思いがこもった絵画と書道が受賞

第33回MOA美術館枚方交野児童作品展2022において、村木裕志さん(郡津小6年・写真左)と川田紅杏さん(郡津小6年・写真右)が交野市長賞を受賞し、12/12に山本市長を表敬訪問しました。村木さんは、「靴の置き方で友だちの顔が浮かぶ」と、下駄箱の絵を描いた理由を話し、川田さんは、「力強く勢いのある自分らしい字が書けた」と作品への思いを語ってくれました。

## 令和4年秋の褒章受章

交野市消防団副団長島村均さん(写真右)が、令和4年秋の藍綬褒章を受章しました。この受章は島村さんが昭和61年に交野市消防団員を拝命以来36年の長きに渡り、地域住民の安全確保のため献身的に消防団活動に従事された功績によるものです。



moyarengo

...



#七五三 #こどものいる暮らし



kisaichi\_sanchi\_yasai

...



#畑の宝石 #ルビーがごろごろ



etsuko.4345

...



#気になる木



katanokanko2022

...



#星のまち交野



oyaji\_photo

...



#星田妙見宮 #紅葉



takaokayoutien

...



#おもちつき



児童書



ゆるゆる昆虫図鑑  
さの かける  
Gakken

パノラマずかん運転席  
みやもと  
宮本 えつよし パインターナショナル

あやし、おそろし、天獄園  
ひろしま れいこ  
廣嶋 玲子 偕成社

大きな大きな大きな足あと  
ロブ・シアーズ、トム・シアーズ 創元社

ダーウィンのドラゴン  
リンゼイ・ガルビン 小学館



にじいろのさかなとおはなしさん  
マークス・フィスター 講談社

一般書



子どもの「好き」から始まる心地よい暮らし  
美濃羽 まゆみ 大和書房

オンラインコミュニケーションの教科書  
オンラインコミュニケーション協会 かんき出版

個独という生き方  
しもじゅう あさこ  
下重 暁子 東京新聞

もしかして性格って悪くなるの？  
しもぞの そうた  
下園 壮太 すばる舎

戻さずポンッ！大豆ミートの楽うまレシピ  
ばんどう まゆこ  
坂東 万有子 河出書房新社



野菜売り場の歩き方  
あおがみ  
青髪のテツ  
サンマーク出版

1 いっしょに読んで 「おはなし会で人気の絵本」(3歳ぐらいから)

のりまき

こにし えいこ  
小西 英子 / 作 福音館書店

大きなつやのある海苔に酢飯を広げ、細長く切った具材を順番に並べて、端からそうっとぎゅっぎゅっと巻いていくと…。海苔まきを作っていく様子を、リズム感のある優しい語り言葉と彩り豊かにリアルな絵で描いた絵本です。作者は他にも「サンドイッチサンドイッチ」「カレーライス」など食べものの絵本を多数描かれています。構図・配色・リアリティーにこだわって、何度も下書きを重ねて作られた絵本は、どれも本物そっくりで本当においしいそうです。



祝日開館(室)のお知らせ 倉治図書館・青年の家図書室は2/11・23の祝日を開館(室)します。  
開館時間は午前10時～午後5時です。どうぞご利用ください。 閩倉治図書館 ☎891-1825、青年の家図書室 ☎893-4881



手話ではなそう

閩障がい福祉課 ☎893-6400

電車



利き手でない側の人さし指と中指を伸ばして斜め前に向け、その下に軽く曲げた利き手の人さし指と中指の第1関節を当てながら前に滑らせます。パンタグラフを表しています。

自動車

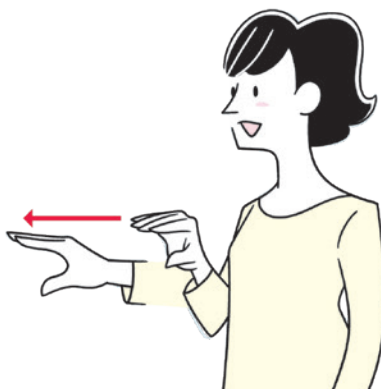

利き手の親指を下側にして全指で厚い本を挟むような形を作り、そのまま前に出します。車体を表しています。

バス



両手の人さし指と親指を残して握り、残った人さし指どうしを胸の前で向かい合わせたまま、前に出します。大きなバンパーを表しています。



# 古いフィルムから

From old film

## 府民の森への植樹〈昭和45年2月撮影〉



「ほしだ園地」か「くろんど園地」か、写真の場所は全くの不明です。一中の校章が書かれた看板は、現存していないと思われますが、植えられた樹木は立派に育っていることでしょう。

## 星田駅〈昭和51年2月撮影〉

写真は駅の南側と思われるのですが、広々した様子は、タクシーや送迎車でごった返す現在のロータリーとは比べ物になりません。駅の北側は大規模な開発が進んでおり、近く大きな街が誕生します。



※当時の広報紙がモノクロ印刷であったため、カラーフィルム普及後も多くの写真がモノクロで撮影されています。

※写真のコメントは、フィルムについていたメモや伝聞に基づいていますので、必ずしも正確な情報ではないことをご了承ください。

なお、掲載した写真について詳細をご存じの場合は、ご連絡いただけると幸いです。

4月号の締め切りは2/28(火)



当コーナーに掲載している内容は  
市民・団体が主催しています。

## 仲間募集

### 童謡を歌って元気アップしよう

楽譜が読めなくても大丈夫。歌って  
笑って元気に。毎月第4月曜 13:00  
～ 14:15。いきいきランド交野。月  
1,000円。

問 小澤 ☎ 090-7103-4793

### 水彩画・油彩画・パステル画

初心者歓迎します。毎月第2・4木  
曜。青年の家。年会費 15,000円、前  
期(4～7月)5,500円、後期(9～3月)  
9,500円。

問 宮崎 ☎ 090-1442-5386

### 星田囲碁友の会会員募集

子ども会員募集(土曜 13:00～)。  
毎週土・日曜 9:00～ 16:30。星田会  
館。年会費大人 10,000円、子ども  
2,000円。

問 永安 ☎ 090-8520-6171



## ミスノダイヤモンドトライアウト 少年少女野球教室

日時 2/18(土)9:00～ 13:00(雨天中止)

場所 いきいきランド交野グラウンド 対象 小学生以下

内容 スピードガンや遠投、ベースラン等の測定

費用 1人500円(当日支払い)

申込・問 交野市スポーツ少年団 野球部会・長町

☎ 080-3854-0925



新型コロナウイルス対策のため、催し等の開催を中止・延期する可能性があり  
ます。また、催し等に参加する場合も、事前検温、マスク着用、身体的距離確  
保等の配慮をお願いします。

## 催し

### スポーツウエルネス吹矢体験会

健康に良い吹矢、一度体験してみま  
せんか。2/6(月)・12(日)・23(祝) 13:00  
～ 16:00。いきいきランド交野。無料。

問 寺島 ☎ 090-2116-0054

### 心の病を抱えた家族の方々集合

心の病で悩んでいる家族の方々、参  
加を。2/8(火) 13:30～ 16:00。ゆう  
ゆうセンター。精神障害者の家族対  
象。無料。

問 雲川 ☎ 891-0884

### メンズヨガはじめて体験・無料

はじめてでも安心。丁寧にサポート  
します。2/9・16(木) 13:00～ 14:10。  
青年の家。50歳以上対象。

問 古川 ☎ 090-5057-0196

### 石仏の道と源氏の滝周辺探訪

参加自由。古文化同好会の歴史健康  
ウォーク。2/11(祝) 9:00～ 12:00。  
いきいきランド交野広場集合。講師  
は青山洋二氏。200円。

問 村田 ☎ 892-2326

### 包丁・ハサミ研ぎ

切れなくなった家庭用の包丁、ハサミ  
研ぎ。2/15(火)・16(木) 10:00～ 14:00  
受付。私部会館。品物により 300円  
～ 800円。

問 代永 ☎ 090-3357-4089

### あしたへ!

発達障がい等気になる人、お話しし  
ませんか。2/16(木) 10:00～ 12:00。  
いきいきランド交野。発達障がい児  
(者)等の家族対象。100円。

問 中野 ☎ 891-9040

### コール・ポコ 合唱コンサート

30周年記念コンサート。2/19(日)開  
演 14:00。住友生命いずみホール。  
1,500円。

問 田中 ☎ 892-1930



### 交野水彩画会 如月展

水彩画約 50点を展示。会員も募集  
中。2/21(火)～ 26(日) 9:30～ 16:30(最  
終日は 16:00まで)。青年の家。無料。

問 佐々木 ☎ 891-0883

### 磐船街道周辺史跡探訪

参加自由。古文化同好会の勉強会。  
2/25(土) 10:00～ 12:00。青年の家  
学びの館。講師は村田義朗氏。200円。

問 村田 ☎ 892-2326

### コーラス体験会

みんなで一緒に楽しく歌ってみませ  
んか。2/28(火) 10:00～ 11:00。青年  
の家。女性対象。

問 川中 ☎ 090-7551-5312

### ママのリフレッシュデー・ヨガ

3/2(木) 10:00～ 12:00。ゆうゆうセ  
ンター。育児中の人対象。定員 12人  
(保育付き 10人)。費用 500円。

申込・問 2/13(月) 10:00～ 17(金)に  
kid's さぼーと・かたの  
☎ 090-9865-7724

**かたすい第24回定期演奏会**

「ライオン・キング」、「レ・ミゼラブル」ほか。3/5(日)14:00開演。星の里いわふね。

☎ かたすい事務局 ☎891-9855

**市民卓球体験デー**

卓球の基本指導および応用。上靴持参。3/11(土)9:00～12:00。いきいきランド交野。小学生以上の市内在住、在校生対象。無料。

☎ 玉井 ☎893-6163

**吹奏楽部 第30回定期演奏会**

事前申込不要。マスクの着用をお願いします。3/26(日)13:00開場、13:30開演。星の里いわふね。無料。

☎ 交野高校顧問・萩原 ☎891-9251

**カリスゆったりストレッチ体操**

イスとタオルを使って美姿勢体操。高齢者歓迎。毎週月曜10:30～、いきいきランド交野。木曜14:00～、武道施設。金曜10:30～、交野会館。各1時間。1回500円(体験無料)。

☎ ペレイラ美起 ☎090-9612-2154

**体育リトミックぴよんぐりら**

保育士と一緒に音楽、体育知育遊びを楽しむ。毎月第2・4金曜①9:45～10:45②10:45～11:45。青年の家。①2歳以上②2歳未満対象。

☎ 坂本 ☎090-9091-5621

**廃食用油回収**

時間厳守。水・天かす等は入らないように。空き容器は持ち帰り。

日時 2/18(土)9:30～10:30

費用 無料

回収場所

市役所(北側)	天野が原町自治会館
青山集会所	倉治公民館
寺会館	幾野集会所
梅が枝第二集会所	松塚集会所
藤が尾ふれあい館	妙見坂自治会館
星田会館	星田西体育施設
私市山手自治会館	青葉台自治会館
私市2-31-5(杉本宅前)	

☎ 代永 ☎090-3357-4089

**令和5年消防団員表彰**

下記の消防団員が永年勤続等の表彰を受章されました。順不同・敬称略・( )内は分団名。

市長功労章 伊藤 雄一郎(郡津)、仲谷 秀二(私市)

永年勤続章(30年) 谷 隆吉(郡津)

永年勤続章(20年)

竹田 哲也(郡津)、下浦 基師(倉治)、伊三木 勝(倉治)、原田 浩一(森)  
山本 雄史(私市)、埜邊 好史(星田)、池田 亮(星田)

永年勤続章(10年)

木田 智彦(郡津)、北尾 淳一(私市)、山本 孝之(私市)、村上 泰爾(森)  
錦邊 弘一(寺)、三村 晃大(私市)、乾 正義(星田)、川上 桂子(女性)  
佐藤 弘美(女性)

市長・団長連名感謝状(退団者)

酒井 岳(倉治)、田中 康博(倉治)、井戸 雄治(私市)、中野 幸男(私市)  
大門 成夫(森)、向井 貴之(森)、辻 茂俊(私市)、高橋 卓也(私市)

団長功労章

藤本 哲義(団本部)、向井 信之(森)、中埜 治郎(星田)

団長精勤章

木田 智彦(郡津)、岡本 太一(倉治)、北村 安揮男(私市)  
奥野 公也(寺)、河辻 恭平(私市)、三浦 美代子(女性)



**塗り絵おひめちゃん**

作 泉 麗香



なまえ  
名前

さい  
歳

ホームページでA4サイズ版を公開しています。完成した塗り絵を送っていただく、ホームページへの掲載や、イベント等で掲示することがあります。  
【申込】〒576-0501 情報政策課広報担当  
<https://www.city.katano.osaka.jp/doci/2019030600058/>



さんぽい！



# かたのブランド

交野市ホームページ  
<https://www.city.katano.osaka.jp/>



交野市LINE公式アカウント  
@katano\_city



天の川  
よし生ぎょうざ  
1,080円(税込)

化学調味料・保存料無添加の生ぎょうざです。国産の小麦粉、米粉、野菜と交野産の天野川セイタカヨシを使用。にんにく不使用で食べやすく、お肉も使っていないためとてもヘルシーです。

## 株式会社原田食品

創業40年以上の原田食品の名物は「華ちゃん生ぎょうざ」です。従業員は平均年齢60代後半、勤続30年以上の女性たちです。「孫には安心安全な食べ物を与えたい」と丁寧な愛情を込めて手作りしています。



むらた きよこ  
村田 清子さん

株式会社原田食品  
交野市倉治 5-1-35  
☎ 891-4777  
営業時間 10:00 ~ 15:30  
定休日 日曜日・祝日  
<https://www.katano-haradaya.com>

市民・事業者・経済団体と市が連携・協力し、にぎわいあふれる交野を目指すため、「交野ブランド「カタノのチカラ」」を認定しています。  
詳細はホームページまたは地域振興課(☎892-0121)まで  
<https://www.city.katano.osaka.jp/docs/2016042100019/>



カタノ  
の  
チカラ

人口と世帯(12月末現在) 世帯:33,751世帯  
人口:77,636人 男性:37,222人 女性:40,141人



発行:2023年2月1日 編集:企画財政部情報政策課 〒576-8501  
大阪府交野市私部1丁目1番1号 ☎072-892-0121 FAX)072-891-5046

