

# Katano

広報 かのの

3

March 2023  
No. 850

懐かしさと新しさが交わる みんなのこころが和むまち かのの

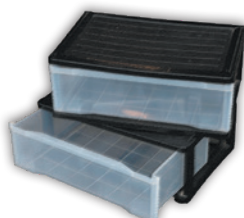

申し込み  
5<5<



広報大使  
そだあやの  
曾田彩乃さん

特集 粗大ごみ収集申し込みのインターネット予約を開始します

3/6(月)  
9:00～

# 粗大ごみ収集申し込みの インターネット予約を開始します

## 3/15(水)収集分から

これまで、粗大ごみ収集の申し込みは電話受け付けのみでしたが、3/6(月)からインターネットでの申し込みが可能になります。

※3/31(金)まではテスト運用期間となります。



環境事業課の武田さん

ネットで予約できるようにしてほしいという声にお応えし、サービスを導入しました。気軽にご利用ください。

## 申し込み期間

収集日1か月前の9:00から1週間前の17:00までです。ただし、年末年始は変更になる場合があります。

24時間、スマホで  
かんたん予約。  
とっても便利



## (例)収集日が3/15(水)の場合

日	月	火	水	木	金	土
			1	2	3	
5	6	7	8	9	10	11
12	13	14	15	16	17	18
19	20	21	22	23	24	25
26	27	28	29	30	31	

申込期限(17:00まで)

収集日

ごみの内容変更(追加、品目変更、キャンセル等)も17:00までです。

粗大ごみの収集日は交野市ごみ出しマニュアルもしくはホームページ(<https://www.city.katano.osaka.jp/docs/2017041000041>)で確認してください。

## インターネットで申し込みができる人

2019(平成31)年4/1以降に電話で申し込みをしたことがあり、その後住所・氏名・電話番号等に変更がない人です。

次の人は、インターネットで申し込みができませんのでご注意ください。

- ・初めて粗大ごみ収集の申し込みをする人
- ・前回申し込んだときから、住所・氏名・電話番号が変わった人
- ・前回出した場所と違う場所に粗大ごみを出したい人
- ・前回の申し込みが2019(平成31)年3/31以前の人

## Q 初めての申し込みはどうしたらいいですか？



初めて出す場合は、電話で申し込んでください。粗大ごみをどの場所(家の前、ごみステーション等)に出すのか、出す場所の道幅等の状況を詳しく確認します。



申込・問粗大ごみ予約受付センター ☎891-5374 (月～金曜日(祝日を含み、年末年始は除く) 9:00～17:00)

## 申し込みの流れ

下記のアドレスにアクセス

<https://sodai.city.katano.osaka.jp>



**START** 画面の指示に従って申し込みをしてください。

**1** 注意事項を一読し「**収集の申込み**」をクリック。

**2** メールアドレスを入力し、「**粗大ごみの収集を申し込む**」をクリック（メールが送信されます）。

**3** メールを受信し、**申し込み専用URL**をクリック。

**①基本情報入力**..... 氏名、町名、電話番号を入力。

**②排出場所の確認**... 前回申し込み時の排出場所と変更がないかを確認。

※変更がある場合、インターネット予約はできません。粗大ごみ予約受付センター（左ページ参照）に電話で問い合わせてください。

**③品目選択**..... 出したいごみと個数を選択（無料・有料合わせて5点まで）。

**④収集予定日**..... 収集予定日が表示されます。

**⑤内容の確認**..... 入力した内容に誤りがなければ「確定する」をクリック。

**⑥受付完了**..... 受付番号が記載された受付完了のメールが届きます。

**4** お知らせ..... 収集日までに収集日、品目等の再確認メールが送信されます。

**5** 収集日当日..... 受付番号、氏名を書いた紙（有料品目の場合は粗大ごみ処理券）を排出される品目それぞれに貼って8:45までに排出場所に出してください。

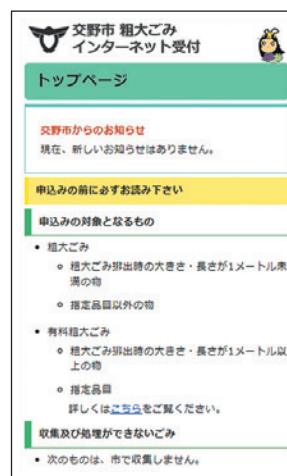

### インターネットで申し込みができるもの（品目）はあらかじめ決まっています

出したいごみがインターネット受付用の品目一覧にない場合は、粗大ごみ予約受付センターに電話で申し込んでください。

市では  
収集できない  
もの

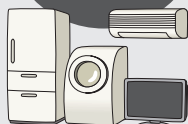

●**家電リサイクル法の対象品目**: エアコン・テレビ・冷蔵庫および冷凍庫・洗濯機および衣類乾燥機

●**パソコン**: 小型家電回収BOX（ブラウン管ディスプレイ不可）に投入するか、小型家電宅配便回収をご利用ください。

●**処理困難物**: 収集・運搬や処理が困難な品目（タイヤ、石、コンクリート製品、介護用ベッド等）を処理困難物に指定しています。処理は販売店または処理業者にご相談ください。品目は交野市ごみ出しマニュアルに掲載しています。

環境事業課 ☎ 892-2471 (8:45 ~ 17:15)

4年ぶりに開催!

# 環境フェスタin交野2023

**日時** 3/12(日) 9:30～16:00

**場所** 星の里いわふね

環境フェスタは、市民団体、地域、企業、行政等の団体が一同に会し、展示や体験等を通して、環境の大切さを伝えます。また、「環境にやさしいまつり」を目指し、飲食ブースはリユース食器を利用しています。ご家族・お友達そろってぜひお越しください。

☎ かの環境フェスタ市民会議事務局(環境衛生課内) ☎ 892-0121

野 外	
水辺プラザ	・森の年輪焼き(バームクーヘン)
第1駐車場	・交野産野菜、竹炭、手作りパン、クレープの販売 ・パッカー車積み込み体験
グリーンビレッジ 南側	・ちゃんぽんや豚汁のあったかグルメ ・餅つき体験
天体研修センター	・環境に関するDVD上映、天体ミニ上映会 ・手作り腐葉土配布、機織り体験等
体育館内	
1階	・環境を考えるブース展示 ・リユース自転車 ・環境絵画、エコ川柳展示
2階	・物々交換大バザール ・宇宙から地球を見よう ・キッズ工作



ステージプログラム	
時間	内容
11:00	チアリーディング(ピクシーズ)
11:20	環境〇×クイズ
12:30	河内音頭(スターダスト河内)
13:00	セレモニー 市民会議代表・市長挨拶 絵画・川柳表彰式
13:20	アマノンガーショー
14:40	リユース自転車抽選会
15:10	私市太鼓(私市っ鼓)
16:00	閉会あいさつ

- ▶ 地球温暖化防止のため、会場には徒歩・自転車・公共交通機関でお越しください。
- ▶ 大阪公立大学附属植物園は環境フェスタ当日に限り、入園料が無料になります。当日、園内の駐車場は利用できません。また、ガイドツアーを開催(1回目10:30～、2回目13:30～)します。各時間の1時間前から参加整理券を植物園窓口で配布(各回先着20人まで)。

# 新型コロナワクチン接種に関するお知らせ

※ 2月13日現在の情報です。今後、国の動向等により変更になる可能性があります。

## 4月以降のワクチン接種について

現在、国はワクチンの有効性などから、接種の目的を明確にし、接種の対象者、回数、時期などについて検討されており、3月上旬までに方針が示される予定です。

4月以降の実施は未定のため、接種を希望する人は、なるべく3月31日(金)までに接種してください。

## オミクロン株対応2価ワクチン接種は1人1回限り

現在、追加接種(3・4・5回目)で使用しているオミクロン株対応2価ワクチン接種は、「1人1回限り」です。そのため、このワクチンを接種した時点で接種終了となり、現時点では次回の接種券は届きません。

※令和4年11月8日以降に、武田社製ワクチン(ノババックス)の3回目以降接種を受けた場合、その後、いずれのワクチンも接種できません。ご注意ください。

### オミクロン株対応 2価ワクチンの 接種状況 (2/13 時点)

接種対象者 63,258人  
接種完了者 30,700人

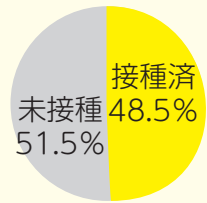

## 市内で接種できるワクチンの種類と接種会場

対象年齢	接種回数	接種間隔	使用ワクチン	接種会場
12歳以上	初回接種 (1・2回目)	1回目接種後、原則3週間	従来型 ファイザー社製	ゆうゆうセンター (集団接種)
	追加接種 (3・4・5回目)	最後の従来型ワクチン接種 後3か月以上	オミクロン株 対応2価 ファイザー社製 ※1人1回限り	ゆうゆうセンター (集団接種) おがわクリニック 交野病院 寺嶋・塚田こどもクリニック
5歳～11歳 (小児)	初回接種 (1・2回目)	1回目接種後、原則3週間	小児用 ファイザー社製	おがわクリニック 交野病院 寺嶋・塚田こどもクリニック
	追加接種 (3回目)	2回目接種後、5か月以上		
6か月～4歳 (乳幼児)	初回接種 (1・2・3回目)	1回目接種後、原則3週間 2回目接種後、8週間以上	乳幼児用 ファイザー社製	

## 接種券について

▶ 接種券は、最後の接種日から3か月を経過する前に、順次郵送しています。ただし、市外で接種した人は、接種日確認に時間を要するため、遅くなる場合があります。接種券が届かない場合はコールセンターまでお問い合わせください。

▶ 5歳～11歳(小児)及び6か月～4歳(乳幼児)で接種を希望する人は



小児・乳幼児  
申請フォーム

申請が必要です。ただし、令和4年11月1日以前に5歳になった人には、既に郵送しています。

▶ 他市町村で接種後、交野市に転入した人は、交野市で接種記録を確認できないため、接種を希望する場合は申請が必要です。転入前市区町村で接種済であることを証明する書類を準備し、申請フォーム等で申請してください。

※ 転入した人は、申請をしないと接種券を送付することができませんのでご注意ください。



申請フォーム

## 予約・問い合わせ

予約サイトで予約(24時間受付) <https://katano-city.vaccine-reservation.jp>

コールセンターで予約 ☎0120-052-517 (フリーダイヤル)

受付時間 日曜日・祝日を除く9:00～18:00

聴覚障がい者専用相談窓口(予約はできません) ☎050-3457-4766



# 大阪府知事・ 大阪府議会議員選挙

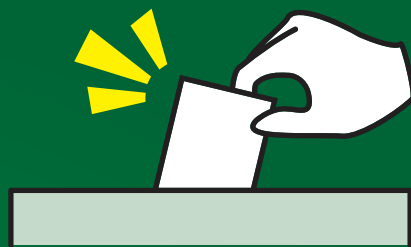

—— さあ投票 選挙の主役はあなたです ——

選挙日

4/9 日

投票

7:00 ~ 20:00

ところ

各投票所

開票

21:15 ~

ところ

いきいきランド交野  
メインアリーナ

大阪府知事選挙と大阪府議会議員選挙が同日執行され、4/9に投票、即日開票します。各家庭に郵送される「投票所入場整理券」に記載されている投票所で投票してください。

	大阪府知事選挙	大阪府議会議員選挙
選挙期日	4/9(日)	
告示日	3/23(木)	3/31(金)
期日前・不在者投票	3/24(金)~ 4/8(土)	4/1(土)~ 8(土)

## 投票速報・開票結果

投票速報・開票結果は、市のホームページでお知らせします。

**投票速報** 4/9(日)8:00から1時間ごと **開票結果** 開票終了後  
市ホームページ (<https://www.city.katano.osaka.jp/>)

## 選挙公報をお届けします

各家庭に、候補者の経歴等を掲載した選挙公報を、4/7(金)までに配布します。届かない場合は、市選挙管理委員会までご連絡ください。

## 点字または音声版(デージー版)の配布(府選管)

府知事・府議会議員選挙の選挙公報を点字または音声版「選挙のお知らせ」は府選挙管理委員会が希望者に配布します。詳細は大阪府選挙管理委員会(☎06-6944-9118)にお問い合わせください。

## 住所移転者の選挙権

最近、住所を異動した人は、投票の場所等が変わることがあります。下表を確認し、お間違いのないようご注意ください。

種別		届出日	投票場所・投票の可否
転入した	他府県から転入	令和4年12/22以前	新住所地で投票
		令和4年12/23以後 令和4年12/30以前 ※1	新住所地で投票
		令和4年12/31以後	投票できない
	大阪府内の 他の市町村から 転入	令和4年12/22以前	新住所地で投票
		令和4年12/23以後 令和4年12/30以前	選挙管理委員会へ お問い合わせください。
		令和4年12/31以後	前住所地で投票 ※2
転出した	他府県へ転出	全期間	投票できない
	大阪府内の 他の市町村へ 転出 ※3	令和4年12/22以前	新住所地で投票
		令和4年12/23以後 令和4年12/30以前	選挙管理委員会へ お問い合わせください。
		令和4年12/31以後	前住所地で投票 ※2
転居をした(同一市町村内)		令和5年3/2以後に市内転居した人は、転居前の住所の投票所で投票してください。投票所は入場整理券に記載しています。	

- ※1 大阪府知事選挙の期日前投票および不在者投票ができる期間が異なる場合があります。詳細は市選挙管理委員会へお問い合わせください。
- ※2 投票する際に、市区町村長が発行する「引き続き大阪府内に住所を有する旨の証明書」を提示する必要があります。
- ※3 大阪府内の他市町村へ転出の場合は、前住所に転出届を提出した日ではなく、新住所へ転入届を提出した日が基準になります。

### 注意

- 令和4年12/31以後大阪府内の市町村間で住所を異動した人は、前住所地で投票を行うことができますが、前住所地の選挙人名簿に登録されている必要があります。
- 「引き続き大阪府内に住所を有する旨の証明書」は、投票日までに最寄りの市(区)役所または町村役場の住民票を担当する窓口にて交付を受けてください。



## 期日前投票・不在者投票

投票日当日に投票所で投票できないと見込まれる人が対象です。

**期日前投票** 投票の際は、裏面の宣誓書を記入した入場整理券を持参してください。

- ▷市役所 別館1階正面入口左側会議室 8:30～20:00
- ▷フレンドマート交野店 正面入口奥 9:00～20:00(4/5(水)～8(土))

### 投票時に記載する宣誓書の様式が変わります

投票所入場整理券には、裏面に期日前投票宣誓書が印刷されています。期日前投票にお越しの際に提出いただいておりますが、昨年12月の公職選挙法施行規則の一部改正により様式が改められました。

#### 変更点

投票日に投票所へ行けない事由について、選択する必要がなくなりました。

☎ 選挙管理委員会事務局 ☎ 892-0121

### 不在者投票 不在者投票には次の3種類があります。

#### ①出張・滞在先の他市町村で投票

不在者投票をする旨の宣誓書・請求書により投票用紙等を請求してください。受け取った投票用紙等を持参し、滞在地等の選挙管理委員会で投票してください。

#### ②不在者投票のできる施設等で投票

現在、入院(入所)中の施設が不在者投票のできる施設に指定されている場合は、施設に申し出ることによって不在者投票ができます。

#### ▶市内の不在者投票施設(令和5年1月現在)

病院	交野病院、星田南病院、介護老人保健施設逢々館かたの、介護老人保健施設青山
老人ホーム	きんもくせい特別養護老人ホーム、ケアハウスきんもくせい、特別養護老人ホーム明星、軽費老人ホーム明星、ベストライフ交野、特別養護老人ホーム天の川明星、そんぼの家交野、そんぼの家交野駅前、特別養護老人ホーム美来、特別養護老人ホーム美来(老人短期入所施設)、特別養護老人ホームあおやま、特別養護老人ホームあおやま2号館、サール・ナートかたの
その他	交野自立センター、交野女子学院

#### ③郵便等による投票

下記のA～Cのいずれかに該当する人は、郵便による不在者投票ができます。詳細はお問い合わせください。

A	身体障がい者手帳を持ち	①両下肢、体幹、移動機能の障がい1級または2級
		②心臓、じん臓、呼吸器、ぼうこう、直腸、小腸の障がいの程度が1級または3級
		③免疫もしくは肝臓の障がい1級から3級
B	戦傷病者手帳を持ち	①両下肢、体幹の障がいの程度が、特別項症から第2項症
		②心臓、じん臓、呼吸器、ぼうこう、直腸、小腸、肝臓の障がいの程度が特別項症から第3項症
C	介護保険の被保険者証の要介護状態区分の記載が「要介護5」	

## 特例郵便等投票

新型コロナウイルス感染症のため、宿泊・自宅療養等をし、一定の要件に該当する人は郵便等で投票を行うことができます。詳細は市ホームページを確認し、希望者は選挙管理委員会事務局までご相談ください。

※濃厚接触者は対象外です。

## 宣誓書・請求書のダウンロード

期日前投票・不在者投票の宣誓書・請求書は、ホームページからダウンロードできます。



# 各投票区と投票所案内図

第1投票区投票所

倉治1・7、東倉治  
神宮寺、大字倉治

第2投票区投票所

倉治2・6・8・9

第3投票区投票所

幾野

第4投票区投票所

郡津

第5投票区投票所

松塚

第6投票区投票所

梅が枝、私部西1・44・47

第7投票区投票所

私部2・3・4、私部西  
(1・44・47を除く)

第8投票区投票所

私部1・5・8、青山

第9投票区投票所

私部南、向井田、  
大字私部

第10投票区投票所

天野が原町

第11投票区投票所

寺、大字寺、寺南野

第12投票区投票所

森南、森北、大字森、  
大字傍示

第13投票区投票所

私市、大字私市  
大字私市2392番地の11、22・26を除く

第14投票区投票所

私市山手、  
大字私市2392番地の11、22・26

第15投票区投票所

藤が尾

第16投票区投票所

妙見坂

第17投票区投票所

妙見東

第18投票区投票所

星田1・6、星田北

第19投票区投票所

星田7・9、南星田、  
星田山手1・2、大字星田

第20投票区投票所

星田山手3・5、星田西

## 予防接種の期限は3/31(金)までです

問 健康増進課 ☎893-6405

### 麻しん・風しん混合ワクチン(MR) 2期

対象 平成28年4/2～29年4/1生まれの人

### 高齢者肺炎球菌

対象 過去に肺炎球菌ワクチンの接種を受けたことがなく、令和4年4/2～5年4/1の間に65・70・75・80・85・90・95・100歳になる人

※入院等で他市の医療機関で接種される人は、接種前に健康増進課へ事前申請が必要です。

### 予防接種の払い戻し

依頼書発行時の案内で必要書類を確認の上、他市等で接種した分の払い戻し(償還払い)の申請をしてください。※一部上限があります。

接種期間 令和4年4/1～5年3/31分 申請期限 3/31(金)まで 申請場所 健康増進課

## 軽自動車税(種別割)に関する手続き

問 税務室 ☎892-0121

毎年、4/1現在市内に存在する対象車両の所有者に課税されます。4/2以後に廃車してもその年度分の税が課税されます。

対象車両 原動機付自転車・軽自動車・小型特殊自動車(フォークリフト・農耕用トラクター等、公道走行有無に関わらず)・二輪の小型自動車(オートバイ)

申告期限 ▷登録:購入・譲受等から15日以内 ▷廃車:廃棄・譲渡等から30日以内

申告に必要なもの(原動機付自転車・小型特殊自動車の場合)

▷登録 本人確認書類、販売証明書等

▷廃車 本人確認書類、標識交付証明書等・交野市のナンバープレート

※古物販売許可を持つ人以外の第三者が申告する際は所有者からの委任状等が必要です。

申告場所

▷原動機付自転車・小型特殊自動車 市役所本館1階税務室税務総務係

▷排気量125ccを超える二輪車 大阪運輸支局(寝屋川市) ☎050-5540-2058

▷三輪・四輪の軽自動車 軽自動車検査協会(高槻市) ☎050-3816-1841

## おりひめ出産・子育て応援事業

問 健康増進課 ☎893-6405

「伴走型相談支援」と「おりひめ出産・子育て応援ギフト」の給付を一体とした事業を実施しています。

対象 令和4年4/1～5年1/31に妊娠または出産した人

対象者には個別に案内を送付済みです。届いていない人はご連絡ください。

令和5年2/1以降に妊娠または出産した人へは随時ご案内します。

### ▷伴走型相談支援

妊娠届出時、妊娠8か月ごろ、また赤ちゃん訪問時に面談等を通じ、出産や子育ての見通しが持てるよう保健師等がサポートします。必要に応じて育児に関する情報提供やサービスにつなげます。その他の時期でも一人で悩まずにご相談ください。

### ▷おりひめ出産・子育て応援ギフト

出産応援ギフト(妊娠1回につき5万円相当)、子育て応援ギフト(子ども一人あたり5万円相当)を給付します。

## マイバッグキャンペーンアンケートの結果

問 環境総務課 ☎892-0121

昨年10月号で募集したマイバッグキャンペーンにたくさんのご応募をいただきありがとうございます。応募に併せて実施したアンケート結果は以下のとおりです。今後ごみの減量とリサイクルの推進に向けて、みなさんのご協力をよろしくお願いします。

応募総数 388枚

**Q2** 外出時には、「マイボトル」を持参していますか。

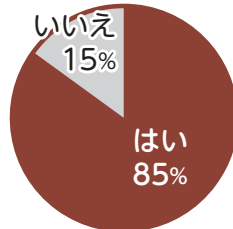

**Q4** 「マイボトル」を持参することで「節約」できることを知っていますか。

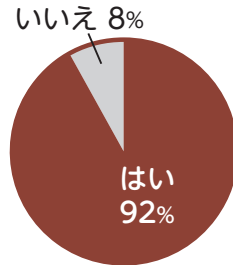

**Q1** ペットボトルの消費量を減らし、環境問題に取り組む「マイペットボトル運動」を知っていますか。

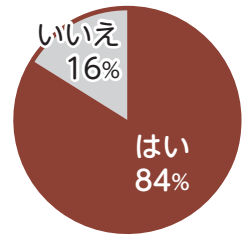

**Q3** 無料の給水スポット等を掲載しているウェブサイト「Osakaほかさんマップ」を知っていますか。

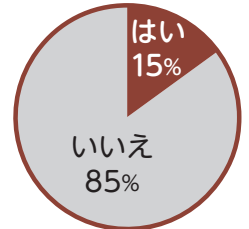

**Q5** 市ではごみの削減のため、4R(リフューズ・リデュース・リユース・リサイクル)に取り組んでいることを知っていますか。

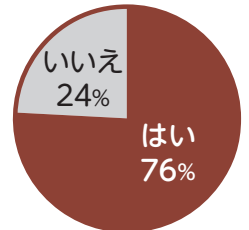

### みんなで取り組もう4R

#### 1. Refuse: リフューズ(断る)

マイバッグを持参し、レジ袋や余分な包装、割り箸や使い捨てスプーン等のごみになりそうなものは断ること。

#### 2. Reduce: リデュース(減らす)

詰め替え商品の利用や食材は必要な分だけ購入し、ごみになりそうなものを減らすこと。

#### 3. Reuse: リユース(再使用する)

修理等をしてできるだけ長く使用したり、不用品はリサイクルショップやフリーマーケットを活用したり、使えるものは安易に廃棄せず、長く利用すること。

#### 4. Recycle: リサイクル(再生利用する)

缶・ビン、ペットボトル、古紙の分別等の資源回収に協力し、商品購入の際はリサイクル品を選ぶこと。

## 消費者相談 | 先輩や友人からの「もうけ話」にご用心

**Q** 入学した大学の先輩に「もうけ話」を勧められ、親には内緒で消費者金融から50万円借りました。大丈夫でしょうか。

**A** 簡単にもうかる話はありません。借金の返済が行き詰まるのがほとんどで、自己破産となったケースもあります。早急に借金を返済して再検討しましょう。

**助言** 18歳を過ぎると親の同意なく1人で借金ができます。しかし返済できるのか冷静な判断が欠かせません。よく分からないもうけ話には注意しましょう。

※掲載の相談事例は、当時の法令や社会状況に基づく内容です。同様の商品・サービスでも、状況により解決内容が異なる場合があります。

ゆうゆうセンター 1F 人権と暮らしの相談課 消費生活センター ☎891-5003

# イベント情報

## アウトドア

### 自然 里山ボランティア

竹の伐採など里山の整備活動に参加しませんか。一日だけの参加もできます。

**日時** ①3/4(土)②3/15(水)③3/26(日)  
9:30～12:00(雨天中止)

**集合** ①小久保川沿い(私市)  
②③菴山ふれあいの森(星田9丁目)

**指導** 交野みどりネット **定員** 各5人程度

**持ち物** 飲み物、タオル、帽子

**服装** 長袖、長ズボン、作業できる靴

※必要な道具は貸与します。

**申込** 3/1(水)9:00から電話・web予約

**☎** 環境衛生課 ☎892-0121



### 自然 生駒山系花屏風活動、もみじの植樹体験

交野山森林公園の石仏の道沿いに「いろはもみじ」を植樹します。各家族1本、苗木には苗字(ローマ字)が書かれたプレートが付く予定です。

**日時** 3/19(日)9:30～11:30(雨天時は3/26(日))

**集合** 9:45に情熱Park(倉治公園)内テニスコート東側(当日受付)

**指導** 交野里山ゆうゆう会 いしかわひろひさ 石川博久さん

**対象** 小学生を含む家族 **定員** 5組(先着)

**費用** 無料 **持ち物** 飲み物、タオル、軍手

**☎** 3/1(水)から環境衛生課 ☎892-0121



### 自然 交野のいきもの調査をしよう

植物や昆虫等のいきものを調べます。一日だけの参加もできます。

**日時** ①3/16(木)9:30～15:00(雨天中止)  
②3/30(木)10:00～15:00(雨天中止)

**集合** ①私市駅②やまびこ広場(星田園地内)

**コース** ①土生川沿い→私市駅(約4km)

②まつかぜの道→せせらぎの道→やまびこ広場(約4km)

**指導** 交野みどりネット しぜんしらべたい

**持ち物** 昼食、飲み物、帽子、筆記用具、バインダー、あれば双眼鏡・ルーペ

**申込** 3/1(水)9:00から電話・web予約

**☎** 環境衛生課 ☎892-0121



### 自然 春休み、親子で「椎茸のホダ木」作り

コナラの原木に穴を開けて、椎茸菌を打ち込みます。作ったホダ木はお持ち帰り(1家族2本まで)。

**日時** 3/26(日)9:30～12:00(雨天決行)

※3組ずつ、各組30分間隔。

**集合** 市役所別館3階 中会議室

**対象** 市内の小学生とその保護者(祖父母可)。

**定員** 15組(先着) **費用** 無料

**持ち物** 軍手、あれば金づち・電動ドリル

**申込・☎** 3/14(水)からいきものふれあいセンター  
☎893-6520

### 自然 交野山森林公園めぐりハイキング

ごみ拾いをしながら、交野山を登ります。

**日時** 3/19(日)10:00～13:30(雨天中止)

**集合** 9:45に情熱Park(倉治公園)内テニスコート東側(当日受付)

**コース** 石仏の道→ヤマカゼの小路→交野山山頂等(約7km・ファミリー向け)

**指導** 交野里山ゆうゆう会 おかむらもとひろ 岡村雅広さん

**定員** 10人 **費用** 無料

**持ち物** 昼食、飲み物、雨具

**☎** 環境衛生課 ☎892-0121

新型コロナウイルス対策のため、催し等の開催を中止・延期する可能性があります。  
また、催し等に参加する場合も、事前検温、マスク着用、身体的距離確保等の配慮をお願いします。

## 自然 ワクワク散歩 ～食べられる草を見つけよう～

**日時** 3/19(日)10:00～12:00(雨天中止)  
**集合** ゆうゆうセンター正面入口前  
**講師** 交野自然の杜クラブ **指導** 交野みどりネット  
**対象** 小学生以上(小学3年生以下は保護者同伴)  
**定員** 20人(先着) **費用** 無料  
**持ち物** 飲み物、筆記用具  
**申込** 3/1(水)9:00からweb予約  
**問** 環境衛生課 ☎892-0121



## 健康 星のまち歩く歩くDAY



健康づくりのため、ウォーキングを始めませんか。すでにウォーキングをしている人も、効果的な歩き方について再確認できます。

**日時** 3/17(金)9:15～11:30  
**集合** ゆうゆうセンター1階 ロビー(正面入口側)  
**コース** 家康ゆかりの星田コース  
**対象** 市民 **定員** 20人(先着)  
**持ち物** 健康手帳(ない人は当日渡します)、飲み物、タオル、帽子、雨具等  
**申込** 3/6(月)～16(木)にweb予約・電話・窓口  
**問** 健康増進課 ☎893-6405



## スポーツ ノルディック・ウォーク

徳川家康ゆかりの地を巡ります。  
**日時** 3/12(日)9:30～12:00(雨天中止)  
**集合** 9:30にゆうゆうセンター正面入口前  
**コース** 星田方面(往復6\*。)  
**定員** 20人 **費用** 無料  
※ボールの無料貸出あり。  
**申込・問** 3/9(木)までに社会教育課 ☎892-7721

## 青年の家

### 健康 体力測定会



筋肉量や体内の水分・タンパク質量、歩行速度・握力・脚力等を測定します。自分の体の状態を知り、体力・健康づくりに役立てましょう。

**日時** 3/16(木)1部13:00～14:15  
2部14:30～15:45  
**場所** 青年の家 武道館  
**対象** おおむね65歳以上の市民  
**定員** 各部10人(先着) **費用** 無料  
**持ち物** 飲み物、上履き、靴袋  
**申込・問** 3/1(水)から高齢介護課 ☎893-6409

## 文化 トールペイント教室

**期間** 4月～翌年3月  
水曜コース:第2・4水曜日10:00～12:00  
金曜コース:第2・4金曜日10:00～12:00  
**場所** 青年の家 **講師** 西島奈穂子さん  
**定員** 各20人(抽選) **対象** 市内在住、在勤者  
**費用** 年間1万4,300円(前期5,200円、後期9,100円)  
**申込** 3/15(水)〈消印有効〉までに、はがきに①希望の曜日②氏名(ふりがな)③郵便番号④住所⑤電話番号を記入し、社会教育課〒576-0052 私部2-29-1、または青年の家窓口。  
※はがき1枚につき応募は1人まで。  
※教室の案内は3月下旬に送付。  
**問** 社会教育課 ☎892-7721

## 相談 行政書士による日曜無料相談会

**日時** 3/19(日)13:00～15:00(要予約)  
**場所** 青年の家2階 206号室  
**内容** 遺言、相続、成年後見、内容証明の作成等  
**申込・問** 行政書士会枚方支部 ☎894-3534

## いきいきランド交野

### スポーツ 苦手克服 なわとび教室

**日時** 3/12(日)①9:45～10:45  
②11:15～12:15  
**場所** いきいきランド交野 サブアリーナ  
**内容** なわとびが苦手な子どもに向けた、前跳び習得を目指したプログラム  
**対象** ①年中・年長②小学1～3年生  
**定員** 各20人 **費用** 各1,500円  
**持ち物** 上履き、飲み物、タオル  
※縄は準備しています。  
**申込** web予約  
**問** いきいきランド交野 ☎894-1181



## いきいきランド交野

### 産業 第2回ラーメンコンクール

前回好評のラーメンコンクールが再び帰ってきます。自慢のオリジナルラーメンでみんな元気に。来場者による人気投票もあります。



日時 3/5(日)11:00～16:00

場所 いきいきランド交野

※詳細はホームページをご確認ください。



### 第7回ショーレんバル

交野自慢のお店が勢ぞろい。お得なチケットを購入して、市内の店舗を巡りませんか。

期間 3/6(月)～25(土)

チケット販売日 3/5(日)

チケット販売場所 いきいきランド交野  
(ラーメンコンクール会場内)

※詳細はホームページをご確認ください。

☎ 交野市商業連合会 ☎070-8410-1144



### スポーツ 苦手克服教室

日時 3/26(日)①10:00～11:30 跳び箱編  
②13:00～14:30 鉄棒編

場所 いきいきランド交野 会議室

対象 小学1～3年生

定員 各20人

費用 各1,500円

持ち物 飲み物、タオル、室内シューズ

申込 3/1(水)10:00からweb予約

☎ いきいきランド交野 ☎894-1181



### スポーツ 春休み短期水泳教室

春休みの間に、体と心を鍛えましょう。

①3/26(日)～29(水)8:30～9:30

②3/26(日)～29(水)9:30～10:30

③3/31(金)～4/3(月)8:30～9:30

場所 いきいきランド交野 わくわくプール

対象 3歳～中学生

定員 各60人

費用 5,500円

持ち物 水着、バスタオル、あればゴーグル

申込 web予約

☎ いきいきランド交野 ☎894-1187



### スポーツ こどもスイミング無料体験会

コーチがサポートしますので安心してご参加ください。

日時 3/12(日)①9:00～11:00(説明会含む)

②12:00～14:00(説明会含む)

場所 いきいきランド交野 わくわくプール

対象 初めて参加する①小学生以上②3歳～6歳  
(小学生除く)

定員 各10人 持ち物 水着、キャップ、タオル

※入会する場合は、入会金、月会費2か月分、通帳、銀行届け出印が必要。指定キャッププレゼント。

申込 3/1(水)からweb予約

☎ いきいきランド交野 ☎894-1187



## ゆうゆうセンター

### 仕事 職業適性検査の実施

厚生労働省編一般職業適性検査であなたの職業の適性を測定します。

日時 3/8(水)13:00～15:30

場所 ゆうゆうセンター

対象 市内在住の15～44歳で就労を目指す人  
(学生不可)

定員 2人(先着) 費用 無料

申込・☎ 3/1(水)から人権と暮らしの相談課  
☎817-0997

### 仕事 若年者のための就労支援

若者サポートステーションのキャリアコンサルタントと市の就労支援相談員が相談を受け付けます。

日時 3/15(水)14:00～16:00

場所 ゆうゆうセンター

対象 市内在住の15～44歳またはその家族

定員 2人(先着) 費用 無料

申込・☎ 3/1(水)から人権と暮らしの相談課  
☎817-0997

### 福祉 認知症サポーター養成講座

認知症を正しく理解し、認知症の人やその家族を見守り・手助けできる人の養成を目指します。

日時 4/21(金)13:30～15:00

場所 ゆうゆうセンター3階 研修室

定員 30人 費用 無料

申込・☎ 4/14(金)までに地域包括支援センター  
☎893-6426

新型コロナウイルス対策のため、催し等の開催を中止・延期する可能性があります。  
また、催し等に参加する場合も、事前検温、マスク着用、身体的距離確保等の配慮をお願いします。

## 健康 頭の元気度チェック

脳（認知）機能をチェックし、頭の健康づくりに役立てます。

**対象** 認知症の診断および治療を受けていない市民

### ①ゆうゆうセンター(対面)

※Eメール申し込み不可



タッチパネルで簡易な認知機能チェックと頭の健康づくりにつながるアドバイスを行います。

**日時** 3/17(金)9:30～11:30(うち30分間)

**場所** ゆうゆうセンター1階 審査会室

**対象** 65歳以上 **定員** 8人(先着)

**申込** 3/1(水)から高齢介護課 ☎893-6400

### ②電話(対話)

申込後、受検証を送りますので、指定のコールセンターまで電話をかけて検査(10分程度)を受けてください。受検後、おおむね3週間以内に郵送で結果を送ります。

**対象** 40歳以上の人 **定員** 500人(先着)

**申込・☎** 電話・Eメールで高齢介護課 ☎893-6409

✉ kaigo@city.katano.osaka.jp

(件名は「頭の元気度チェック申し込み」、本文に郵便番号、住所、氏名、電話番号、年齢を記入)

## その他施設(市内)

### 福祉 ボランティア団体登録説明会

ボランティア団体の活動や他団体との交流の支援を行っています。みなさんと、交野を盛り上げましょう。

**日時** 4/12(水)13:30～15:30

**場所** ボランティアセンター2階 活動室

**内容** 活動紹介・登録説明・連絡会から登録案内

**対象** 市内で活動しているボランティア団体

※登録には団体登録基準あり。

**定員** 20人(事前申込制・1団体2人まで)

**費用** 無料

**申込・☎** ボランティアセンター

☎894-3737



### 環境 「食品ロス」減らしていますか～フードドライブって?～

**日時** 3/24(金)10:00～12:00

**場所** 市役所別館3階 中会議室

**内容** 市内の廃棄物やフードドライブの取り組み、食品ロスを出さないための工夫等のお話。参加者には「マグネットクリップ」をプレゼント

**講師** 環境総務課

**指導** 交野みどりネット

**定員** 25人(先着) **費用** 無料

**持ち物** 筆記用具

**申込** 3/1(水)9:00から電話・web予約

**☎** 環境衛生課 ☎892-0121



### 教育 親子の理科工作教室

親子で一緒に楽しく工作することで、モノの仕組みについて学びましょう。

#### ①高学年対象:二足歩行ロボットを作ろう

モーターとプーリーを取り付け、両足を交互に運動させ、ロボットを動かしてみよう。

#### ②低学年対象:回転ブランコを作ろう

モーターを使って円盤を運動させる、回転ブランコを作ろう。

**日時** 3/26(日)14:00～16:00

**場所** 第1児童センター

**講師** (一社)日本機械学会関西支部シニア会

**対象** 市内在住・在学の小学生と保護者

**定員** 高学年10組、低学年12組

**費用** 各500円

**申込** 3/10(金)までにweb予約

**☎** 青少年育成課 ☎892-7721



## その他施設(市内)

### 健康 元気アップ体操クラブ



健康づくりに役立つ市オリジナルの体操です。

- ①ゆうゆうセンター 4階 多目的ホール  
3/1・15(木) 定員 各50人  
1部:10:00～10:45 2部:11:00～11:45
- ②青年の家 武道施設  
3/9・23(木) 定員 各50人  
1部:13:30～14:15 2部:14:30～15:15
- ③いきいきランド交野2階 サブアリーナ  
3/10・24(金)10:30～11:15 定員 各60人

対象 おおむね65歳以上の市民

費用 無料

持ち物 飲み物、②③は上履き

申込 直接会場(15分前から受付)

☎ 高齢介護課 ☎893-6400



### 防災 春の全国火災予防運動

3/1(水)～7(火)まで、「お出かけは マスク戸締り 火の用心」をスローガンに春の全国火災予防運動が展開されます。ご家庭に住宅用火災警報器を設置(点検・交換)していますか。家庭でできる火災予防について考えましょう。

日時 3/4(土)10:00～12:00

場所 フレンドタウン交野およびカインズ交野店

内容 消火器の使い方体験、子ども防火服を着て消防車と写真撮影、啓発物品の配布等

#### 住宅防火 いのちを守る10のポイント - 4つの習慣・6つの対策 -

##### [4つの習慣]

- 寝たばこは、絶対しない。させない。
- ストーブの周りに燃えやすいものを置かない。
- こんろを使うときは火のそばを離れない。
- コンセントはほこりを清掃し、不必要なプラグは抜く。

##### [6つの対策]

- ストーブやこんろ等は安全装置の付いた機器を使用する。
- 住宅用火災警報器を定期的に点検し、10年を目安に交換する。
- 部屋を整理整頓し、寝具、衣類およびカーテンは、防災品を使用する。
- 消火器等を設置し、使い方を確認しておく。
- 避難経路と避難方法を常に確保し、備えておく。
- 防火防災訓練への参加、戸別訪問等により、地域(地区)ぐるみの防火対策を行う。

☎ 消防本部予防課 ☎892-0012

### 展示 スポット展示「おひなさま」

市民のみなさんから寄贈いただいたおひなさまや、起き上がり雛等を展示します。

日時 3/26(日)まで ※月・火曜日は休館。

場所 教育文化会館 歴史民俗資料展示室

費用 無料

☎ 社会教育課 ☎893-8111

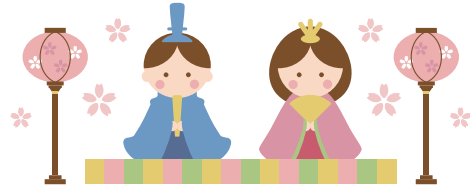

### 救命 上級救命講習

日時 3/26(日)9:00～17:00

場所 消防本部2階 研修室

内容 普通救命講習の内容に加え、小児・乳児の心肺蘇生法、外傷や熱傷の手当、搬送法等を実施し、実技および筆記試験を含めた講習。

※人工呼吸については感染予防の観点から展示のみ。

対象 市内在住・在勤者 定員 10人(先着)

費用 無料 持ち物 昼食

申込・☎ 3/1(水)9:00～15(火)17:30に消防本部警備課 ☎892-0013

### スポーツ 体育スクール

日時 3/3～24の毎週金曜日

①15:45～16:45 ②16:45～17:45

場所 星田西体育施設 体育室

内容 跳び箱、鉄棒、マット、縄を使って運動

対象 ①年少～年長②小学生 定員 各20人

費用 各6,600円(4回) 持ち物 飲み物、タオル

申込・☎ 星田西体育施設 ☎893-7721

## その他施設(市外)

### 福祉 福祉の就職総合フェア SPRING in OSAKA

日時 3/11(土)1部:10:00～12:30  
2部:14:30～17:00

場所 OMMビル 2階

対象 大学生、専門学校生、既卒者、一般求職者および高校生等

出展法人 府内に就業先がある社会福祉事業を運営する168法人

☎ (社福)大阪福祉人材支援センター  
☎06-6762-9020



新型コロナウイルス対策のため、催し等の開催を中止・延期する可能性があります。  
また、催し等に参加する場合も、事前検温、マスク着用、身体的距離確保等の配慮をお願いします。

## 体験 第134回 NAISTサイエンス塾

体の中にある設計図「DNA」を植物細胞から抽出します。

日時 4/8(土)①9:30～10:30②11:15～12:15  
③13:30～14:30

場所 高山サイエンスプラザ4階

費用 500円

対象 小学生(保護者同伴要)

定員 各12人(抽選) ※3/24(金)までに当選者のみ通知。

申込・問 3/1(水)～17(金)〈必着〉でイベント名、希望時間(第3希望まで)、参加者氏名(フリガナ)、校名、学年、住所(郵便番号)、連絡先(メール、FAX、電話番号)を、Eメール、FAX、はがきで奈良先端大支援財団 ☎0743-72-5815  
☎0743-72-5819 ✉kagaku@science-plaza.or.jp  
〒630-0101 生駒市高山町8916-12  
<http://www.science-plaza.or.jp>

## 仕事 協同労働入門セミナー ～『はたらく』をつくる・みんなでつくる～

昨年10/1に「労働者協同組合法」が施行されました。セミナーでは、協同労働という働き方について先進事例を交えてお話しします。

日時 3/16(木) 19:00～20:30

場所 守口市役所6階 602会議室

内容 労働者協同組合法について、協同労働事例紹介

対象 府民 定員 30人(先着)

費用 無料

申込 3/14(火)までに府ホームページ

問 府商工労働部雇用推進室労働環境課  
☎06-6946-2605

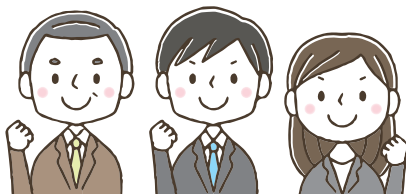

## 仕事 ひとり親家庭の親等のための 就業支援講習会

登録販売者

日時 5/13～6/24の毎週土曜日(全7回) 10:00～16:00

場所 府立母子・父子福祉センター

定員 20人 費用 6,000円

申込 4/13(木)までに往復はがきに①希望講座名②住所③氏名(フリガナ)④年齢⑤職業⑥電話番号⑦志望動機⑧過去に当センターで受講した講座⑨Wi-Fi環境の有無⑩保育希望者は子の氏名・年齢(2歳～就学前)を記入し、府立母子家庭等就業・自立支援センターへ郵送  
〒537-0025 大阪市東成区中道1-3-59  
またはホームページ <https://www.osakafu-boshiren.jp/>  
問 同センター ☎06-6748-0263

## オンライン

### 子育て zoomで子育て講演会

日時 3/27(月)10:30～11:30

場所 ぽらりすひろば

内容 「おかあさんのライフプランと子育て・子離れ～時間・お金・防災・暴力・リスクなど～」

講師 金香百合さん

申込・問 3/1(水)～24(金)からEメールでぽらりすひろば  
☎893-1414 ✉polaris05katano@gmail.com  
申し込み後、IDとパスワードを送ります。

### 子育て 子ども子育て総合相談窓口 オンライン相談

妊娠、出産、子育て期の悩みをオンラインで相談できます。

日時 ①4/6(木)②4/20(木)10:00、14:00

※相談時間は1回30分です。

対象 市内在住、里帰り中の人

申込 ①3/23(木)～4/4(火)②4/6(木)  
～18(火)にweb予約

問 健康増進課 ☎893-6405



# お知らせ

## 制度・業務

### 申請 住民票の写し等本人通知制度

この制度は、不正請求抑止のため、事前登録により、登録者の住民票や戸籍謄本等を代理人を含む第三者に交付したときに、交付の事実を本人に通知する制度です。外国人住民も利用できます。

#### 事前登録ができる人

▷本市の住民基本台帳・戸籍に記載されている人

#### 必要書類

▷本人申込み マイナンバーカード(通知カードを除く)、パスポート、運転免許証等の本人確認書類

▷法定代理人申込み 戸籍謄本等その他法定代理人である資格を証明する書類と本人確認書類

▷代理人申込み 委任状と代理人の本人確認書類

#### 申請窓口 市民課

※郵送申し込み可。申請書は市民課ホームページ。

**登録期間** 事前登録の期間は、死亡、登録取り消しをしない限り有効です(転出については、転出後150年有効)。

**通知内容・方法** 住民票写し等の種類、交付日・枚数を記載した通知書を本人宛てに郵送。

☎ 市民課 ☎ 892-0121

### くらし 交野市公金収納取り扱い金融機関

本市の4/1(土)からの公金(水道料金等を含む)収納取り扱い金融機関は次のとおりです。

りそな銀行	成協信用組合
関西みらい銀行	のぞみ信用組合
三菱UFJ銀行	枚方信用金庫
みずほ銀行	京都信用金庫
京都銀行	大阪信用金庫
池田泉州銀行	近畿労働金庫
大同信用組合	北河内農業協同組合
ゆうちょ銀行(近畿2府4県)	三井住友銀行(口座振替のみ)

▷三井住友信託銀行は取り扱いを終了します。

▷ゆうちょ銀行(近畿2府4県)では一部取り扱いのできない納付書があります。

☎ 会計室 ☎ 892-0121

### 申請 自衛官等募集事務に係る対象者情報の提供除外申請

市は、自衛官の募集事務に関する法定受託事務として、自衛官等募集案内の配布のため、毎年5月に閲覧による対象者情報提供を行ってきましたが、令和4年度からは電子データでの提供を行います。市から提供した住民情報は、個人情報保護条例に基づき、適切な取り扱い等を定めた覚書を交わし、確実な個人情報保護を図ります。なお、対象者情報の提供は本市独自の制度ではありません。自衛隊への個人情報の提供を望まない人は、申請することで除外されます。

**情報提供対象者** 平成13年4/2～14年4/1生まれの人、および平成17年4/2～18年4/1生まれの人

**受付期間** 4/28(金)まで

**申込** 申請書を市民課に提出または郵送

詳細は市ホームページまたはお問い合わせください。

☎ 市民課 ☎ 892-0121

### 申請 マイナンバーカード土・日曜日受付・交付

交付通知書や有効期限通知書を持ち、平日来庁できない人は、手続きにお越しくください。また、申請時来庁方式による受け付けも行っていますので、必要な持ち物を確認の上、ご利用ください。

**日時** 3/4(土)・12(日)・18(土)・26(日)

9:00～14:00 ※予約優先制。

**予約サイト** <https://tmnc.task-asp.net/cu/272302/mnr/>

**予約電話** ☎ 0570-048978

(平日9:00～17:30)

**場所** 市役所本館1階 市民課

※必ず本人がお越しくください。

※電子証明書の更新手続きも申請予約のページから予約できます。

※詳細はホームページまたはお問い合わせください。

☎ 市民課 ☎ 892-0121



## マイナンバーカード



新型コロナウイルス対策のため、催し等の開催を中止・延期する可能性があります。  
また、催し等に参加する場合も、事前検温、マスク着用、身体的距離確保等の配慮をお願いします。

## 福祉 高齢者・障がい者(児)・妊婦等の 外出支援制度の休日受付

平日に手続きが難しい人は、お手続きください。

日時 3/12(日) 10:00 ~ 15:00

場所 ゆうゆうセンター 1階

※交通系ICカードを利用して乗車した電車・バスの運賃2,300円分の補助(運賃補助)を申請する際には、対象となる路線バス・鉄道の利用実績が必要です。利用明細は、JR・京阪電鉄等の券売機で発行できます。

※乗車履歴は乗車日から半年で出力できなくなりますのでご注意ください。

☎ 福祉総務課 ☎ 893-6400



## 税・保険・年金

### 年金 国民年金保険料の学生納付特例

20歳以上の方は全て国民年金の被保険者となり、保険料の納付が義務付けられていますが、所得が基準額以下で保険料納付が困難な学生は、申請により在学中の納付が猶予される制度が設けられています。

対象 大学(大学院)、短期大学、高等学校、高等専門学校・専修学校、各種専門学校や一部の海外大学の日本分校に在学する学生(対象校に限る)

所得基準 128万円+(扶養親族の数×38万円)

申請書類 学生証、年金手帳、本人確認ができるもの(運転免許証、マイナンバーカード等)

申込 住民登録をしている市町村役場の国民年金担当窓口(交野市は医療保険課)

※令和5年4月分以降の申請は、4/3(月)からです。

※過去の申請(学生納付特例)手続きは2年1か月前までできます。

☎ 医療保険課 ☎ 892-0121

枚方年金事務所 ☎ 846-5011

### 年金 国民年金基金をご存知ですか

この基金は自営業者やフリーランス等、国民年金の第1号被保険者が安心して老後を過ごせるように、老齢基礎年金(国民年金)にゆとりをプラスする公的な年金制度です。

60歳以上65歳未満の人や海外居住している人で国民年金に任意加入している人も加入できます。

☎ 全国国民年金基金大阪支部 ☎ 0120-65-4192

## 税 固定資産の価格等の閲覧・縦覧と 審査の申し出

### 固定資産課税台帳の閲覧

令和5年度分の固定資産課税台帳を閲覧し、土地・家屋の評価額や税額等を確認できます。

### 期間・費用

▷ 4/3(月)~ 5/31(水):無料

▷ 6/1(木)以降:写しの交付1件あたり300円

対象 ①固定資産税の納税義務者またはその代理人(委任状が必要)

②納税義務者と同居の親族

③納税管理人

④借地借家人(賃貸借関係の分かる契約書等が必要)

### 縦覧帳簿の縦覧

縦覧により、自分の所有する土地・家屋の評価額と、他の土地・家屋の評価額を比較できます。

期間 4/3(月)~ 5/31(水) 費用 無料

対象 ①固定資産税の納税者またはその代理人(委任状が必要)

②納税者と同居の親族

③納税管理人

閲覧・縦覧場所 市役所本館1階 税務室固定資産税係

※いずれも、本人確認のための運転免許証・健康保険証・納税通知書等が必要です。

### 固定資産価格の審査申し出

家屋の新増築や土地の分合筆等で、新たに決定された固定資産の価格(評価額)に不服がある場合は、4/3(月)から、納税通知書の交付を受けた日の翌日から起算して3か月以内に、固定資産評価審査委員会に審査の申し出ができます。

☎ 税務室 ☎ 892-0121

固定資産評価審査委員会 ☎ 892-0121

## 募集

### 教育 交野市少年少女発明クラブ員(児童)募集

道具の正しい使い方やアイデアの出し方を学び、楽しみながら自由な発想で工夫・創作する活動を行います。

日時 令和5年4月~令和6年3月毎月第2・第4土曜日(原則) 9:30 ~ 12:00

場所 星の里いわふね 創作研修室

対象 市内在住の小学4年生(令和5年度の学年)

定員 10人程度(申込多数の場合は抽選)

費用 年会費6,000円(教材費) ※特別活動を行う際は別途徴収します。

申込 3/17(金)までにweb

☎ 青少年育成課 ☎ 892-7721



## 募集

### 農業 市民農園利用者募集

募集農園	所在地	募集区画数
畠山農園	郡津5-95-7南側	2
有家農園	倉治3-59	2
桶田農園	倉治2-64	5
雲川農園	私部南1-4	1
北田農園	私部南2-24・25	11
吉岡農園	寺1-16付近	10
森南農園	森南1-33付近	16
向井農園	森南1-35南側	11
井上農園	私市1-4西側	16
東農園	私市4-14西側	6
中井農園	星田北3-18東側	1
奥田農園	星田北2-73と80の間付近	10
札埜農園	藤が尾5-15	19
平田農園	星田9-12	2
松本農園	星田6-34の道路向い	4

**契約期間** 4/20(木)～令和6年3/31(日)

**費用** 年1万円(畠山農園のみ年9,000円)

- ・応募多数の場合は抽選します。
- ・空き区画の多い農園は、複数区画の応募可。
- ・市民農園に駐車場はありません。
- ・水は各自ご用意ください(水路からの取水は禁止)。
- ・果樹を育てること、野焼きは禁止です。
- ・市外在住者も応募可能。

**申込・問** ①住所②氏名③電話番号④希望農園を1つだけ記入し、3/15(水)〈必着〉までに往復はがきか、ホームページの問い合わせフォームで交野市シルバー人材センター 〒576-0034 天野が原町5-5-1 <https://www.katanosc.or.jp> ☎893-0430

### 福祉 登録要約筆記者・登録手話通訳者の募集

令和5年度に交野市登録の要約筆記者、手話通訳者として活動していただける人を募集します。

**対象** 登録要約筆記者:大阪府登録要約筆記者(正・補) 登録手話通訳者:手話通訳士、大阪府登録手話通訳者

**申込書の配布** 障がい福祉課(市ホームページからダウンロード可)

<https://www.city.katano.osaka.jp/docs/2023021000048>

**申込・問** 申込書に必要事項を記載し、3/15(水)〈必着〉までに障がい福祉課に郵送または持参 〒576-0034 天野が原町5-5-1 ☎893-6400

### 教育 夜間中学校で勉強しませんか

いろいろな事情で小学校や中学校を卒業していない人や、十分な教育を受けられないまま中学校を卒業した人が入学できます。

- ①2023年度の入学受付は、4月28日までです。ただし、学校の休業日(土・日・祝)は除きます。
  - ②「あいうえお」から勉強できます。
  - ③4月1日現在で15歳以上の人が入学できます。
  - ④授業料はいりません。
  - ⑤大阪府内に住んでいる人が入学できます。大阪府以外に住んでいる人は、学校に相談してください。
  - ⑥外国籍の人でも入学できます。
- 問** 守口市立さつき学園夜間学級  
☎06-6991-0637

### 図書 雑誌スポンサー募集

雑誌の購入代金を負担していただくことで、最新号カバーにスポンサー名や広告を掲載できます。企業・商店・団体のPRにぜひご活用ください。

**広告掲載期限** 契約日から当該年度の3/31まで  
**申込** 図書館ホームページまたは各図書館(室)で設置している申込書に必要事項を記入し、必要書類を添付の上、倉治図書館に提出。

詳細は図書館ホームページをご覧ください。

<https://www.katanotoshokan.jp/>

**問** 倉治図書館 ☎891-1825

### 防災 災害時協力会社等の募集

災害時に被災状況の把握や災害対応を円滑にするためには、建設業者等の協力は必要不可欠です。市は、災害時に備え協定を締結していただける会社等を募集します。詳しい内容や参加資格等は市ホームページをご覧ください。

**問** 道路河川課 ☎892-0121



新型コロナウイルス対策のため、催し等の開催を中止・延期する可能性があります。  
また、催し等に参加する場合も、事前検温、マスク着用、身体的距離確保等の配慮をお願いします。

## 募集 広報レポーターを募集

市内の催しや話題を取材する広報レポーターを募集します。

**対象** 市内各地に自力で行ける18歳以上(特に山地でのイベント取材ができる人を想定しています)

**募集人数** 2人(書類および面接で選考します)

**活動期間** 4月～翌年3月

**内容**

①地域の催しや話題の取材(月3回程度)

②原稿と写真の提出

③レポーター会議の出席(月1回程度)

※レポーター会議への出席が難しい場合は相談に応じます。

**申込・問** 3/15(水)〈消印有効〉までに、①住所②氏名③年齢④電話番号⑤自分で撮った写真3枚程度⑥簡単な応募動機を持参、郵送(576-8501〈住所記入不要〉)、Eメール(✉kouhou@city.katano.osaka.jp)で情報政策課(後日、面接日等を連絡します。詳細はお問い合わせください)

## お知らせ

### 子育て おおさかりトルベビー ハンドブックの配布

府では「おおさかりトルベビーハンドブック」を配布しています。本手帳は小さく生まれた子どもの成長や医療の記録ができ、市町村から交付された母子健康手帳と併せて使っていただくものです。

**対象** 令和2年1/1以降に生まれ、出生体重がおむね1,500g未満で病院でハンドブックを配布されていない子どもとその保護者

**配布場所** 健康増進課窓口

※配布対象の年齢に該当しない人は府ホームページからダウンロードできます。

<https://www.pref.osaka.lg.jp/kenkozukuri/boshi/osaka-lbh.html>

問 健康増進課 ☎893-6405

### 選挙 財産区議会議員選挙

5/13任期満了となる倉治、郡津、星田、私市、森、寺の6財産区議会議員の選挙を次のとおり行います。

**告示日** 4/18(火)

**投票日** 4/23(日)

**投票所** 倉治小学校、郡津小学校、星田小学校、第3中学校、私市会館、森区民ホール、寺会館

**開票** 4/23(日)9:00～

**開票場所** 市役所別館3階中会議室

問 選挙管理委員会事務局 ☎892-0121

## 福祉 3月は自殺対策強化月間です

1人で悩まず、専門の相談機関に相談ください。

### こころの健康相談統一ダイヤル

**期間** 3/1(水)9:30～31(金)17:00(期間中24時間対応)

**電話番号** 0570-064-556

※一部のIP電話等からは接続できません。

### 大阪府こころのほっとライン(新型コロナ専用)

新型コロナウイルス感染症に関する不安やストレスなど、こころの健康に関する相談にLINE(文字チャット)でお応えします。

**日時** 毎週水・土・日曜日17:30～22:30  
(受付22:00まで)



※右のQRコードから友だち追加

### こころの健康に不安を感じたら

▷こころの電話相談 ☎06-6607-8814

月・火・木・金曜日9:30～17:00(祝日除く)

▷四條畷保健所精神保健福祉相談 ☎878-1021  
平日9:00～17:45

問 福祉総務課 ☎893-6400



### 防災 災害時の避難情報を固定電話・FAXで お知らせします

災害時の避難情報は、スマートフォンのアプリや携帯電話へのメール、防災行政無線等でお知らせしますが、以下の人を対象に自宅の固定電話やFAXへ自動音声等でお知らせするサービスを始めます。

**対象** 防災行政無線が聞こえにくい人で、携帯電話・スマートフォンを持っていない人、アプリやメール受信設定等の操作が困難な人

**利用料** 無料

**申込**

▷申請書(市ホームページからダウンロード可)に必要事項を記入し、持参、FAX、Eメール、郵送。

〒576-8501 私部1-1-1 危機管理室

▷市ホームページからオンライン申請

問 危機管理室 ☎892-0121



## お知らせ

### 調査 資源ごみの集団回収実績調査

ごみ減量やリサイクル推進の参考とするため、自治会・PTA・子ども会等の団体で行っている、古紙・古着・アルミ缶等の集団回収の実態を把握する調査を実施しています。

昨年度回答いただいた団体には、今年度実績の調査票を送りますので、引き続きご協力をお願いします。また、新たに調査にご協力いただける団体がありましたら、お問い合わせください。

☎ 環境総務課 ☎ 892-0121

### くらし マイナンバーキャラクターグッズをプレゼント

交野市に住民登録があり、マイナンバーカードの申請または受取りをされる人および既にお持ちの人に、総務省作成のキャラクターグッズを差し上げます(在庫がなくなり次第終了)。

日時 3/1(水)～31(金)

配布場所 市民課マイナンバーカード係(既にお持ちの人はマイナンバーカードを持参)

配布物 マイナンバーカードケース、A4クリアファイルのうち1点

※詳細はホームページまたはお問い合わせください。

☎ 市民課 ☎ 892-0121



### 防災 ダスキンレントオールと物品貸出等の災害協定

1/27(金)にダスキンレントオール枚方ステーション(株式会社山崎製作所)と災害等発生時におけるレンタル機材および資材の提供に関する協定を締結しました。これにより災害時において避難所をはじめとした被災者支援のための環境づくりをより一層推進していきます。

☎ 危機管理室 ☎ 892-0121



### 水道 水質検査計画の公開

水道局では、「安全でおいしい水」を供給するため、定期的に水質検査を行っています。検査の詳細を記した「令和5年度水質検査計画」を3月から公開します。

閲覧場所 市ホームページ、市役所本館2階情報公開コーナー、水道局、星の里浄水場、ゆうゆうセンター  
<https://www.city.katano.osaka.jp/soshiki/suidouk/>

☎ 星の里浄水場 ☎ 893-6281

### 防災 消毒用アルコールによる火災にご注意

コロナ禍により、消毒用アルコールを使う機会が増えています。消毒用アルコールは引火しやすく、発生する可燃性蒸気は空気より低い所に滞留しやすいため、次の点に注意してください。

▷火気の近くでは使用しない。

▷容器の詰め替えの際は換気を行い、漏れや飛散に注意する。

▷直射日光が当たる所や高温の場所に保管しない。

▷容器に「消毒用アルコール」や「火気厳禁」等の注意事項を記載する。

☎ 消防本部警備課 ☎ 892-0013

## 人権 人権作文コンテストで最優秀賞受賞

中学生人権作文コンテスト(大阪法務局および大阪府人権擁護委員連合会主催)で1万8,946作品の中から第四中学校の生徒の作品が最優秀賞に選ばれました。



### 最優秀賞 大阪法務局長賞

『「障害」を問う』 みやざきはつね 宮崎初音さん(四中、写真中央)

### 最優秀賞 産経新聞社賞

『隠さないといけないの?』 おおはしみどり 大橋碧さん(四中、写真左)

☎ 指導課 ☎ 810-0522

## 保健所 保健所だより

▷ 骨髄ドナー登録(無料・予約制)

日時 第1月曜日9:30

▷ 結核・指定難病・小児慢性特定疾病等の相談(随時、予約制)

▷ HIV・梅毒即日検査(無料・結果は即日、要確認検査の場合は1週間後。希望者には梅毒即日検査も実施)

日時 第1・3月曜日9:30 ~ 10:15

※新型コロナウイルス対策のため変更の可能性あり。

▷ こころの健康相談(予約制)

統合失調症、うつ病、依存症(アルコール、薬物、ギャンブル等)などの精神的な病気、ひきこもり等

▷ 医療機関等に関する相談

日時 毎週月~金曜日(祝日を除く)

9:15 ~ 12:15、13:00 ~ 16:00

▷ 飲料水(井戸水)等の検査(有料・一部予約制)・検便(腸内細菌)(有料)・ぎょう虫卵検査(有料・予約制)

日時 3/7・28(火)9:30 ~ 11:30

☎ ▷ 肝炎、骨髄ドナー、指定難病等(母子・難病)

☎ 878-1042

▷ HIV、結核等(感染症) ☎ 878-1090

▷ こころの健康相談(精神) ☎ 878-2477

▷ 医療相談(総務) ☎ 878-1021

▷ 飲料水等の検査 茨木保健所検査課

☎ 072-620-6706

※犬、猫の相談は、「大阪府動物愛護管理センター 四條畷支所」 ☎ 862-2170

## 健康コラム

### まるごと食べて栄養アップ

毎日の食卓で食べる食材は、実は栄養いっぱいの部分を多く捨ててしまっているかもしれません。例えば、ブロッコリーはつぼみの部分を食べますが、捨てている茎や葉にはビタミンC、食物繊維、抗酸化成分、葉酸等が豊富な上に味も抜群です。

まだ食べられるのに捨てられてしまう食べ物のことを「食品ロス」と言い、約半分は家庭から出されています。食品ロスを減らすことは、健康と栄養、食習慣、食文化、食糧の生産や輸出入、食の安全・安心など幅広い分野を含んだ「食育」でも、重要なテーマになっています。

調理方法を工夫し、まるごと食材を使用することは、たくさんの栄養を取り込むだけでなく、節約、ゴミの削減にもつながり、一石三鳥です。

### 食品ロスを減らそう!





# 子育て通信

参加費の記載がない場合は、全て無料です。対象は原則、未就園児です。

## ●交野市立地域子育て支援センター ☎810-8270 ※全ての申し込みは、来所か電話にて9:30～です。

遊戯室・お庭の開放	月～金曜日 ① 10:00～12:00 ② 14:30～16:30	2部制。予約優先・人数制限あり。前日～当日受付。水曜日のみ1歳6か月まで。※春休み期間中も就園児の利用は火・木曜日の午後です。	
	第2・4土曜日 ① 10:00～12:00 ② 14:30～16:00	2部制。予約優先・人数制限あり。	
育児相談会	3/10(金)10:30～11:30	「トイレトレーニングについて」。保育士による相談会。おおむね1歳以上。〈要申込〉3/1(水)～	
託児付子育て講座	3/13(月)10:15～11:45	「アロマを使ったセルフヘッドマッサージ」。保護者8人(託児6人まで)。持ち物:ヘッドスプレー代350円・フェイスタオル・筆記用具。〈要申込〉3/1(水)～	
たまたて箱	3/23(水)① 10:00～10:30 ② 11:15～11:30	「いろいろシアター」。今回はzoomでも紹介。①ひろば参加②zoom参加。〈要申込〉3/1(水)～①電話②メール(名前と電話番号を記入)申込み後ID・パスワード送付 <input checked="" type="checkbox"/> info-katano@procare.co.jp	
ここにこDo(ど)ようび	3/25(土)10:00～10:45	「リズム遊びをしよう♪」。親子でリズムに合わせて体を動かそう。持ち物:飲み物。〈要申込〉3/1(水)～	
わくわくランド	こりす組	4/12(水)10:00～11:00	3か月～9か月
	うさぎ組	4/13(木)10:00～10:45	10か月～1歳3か月
	こあら組	4/10(月)10:00～10:45	1歳4か月～1歳11か月
	らいおん組	4/18(火)10:00～10:45	2歳～
		〈要申込〉3/20(月)～	

## ●ぽらりすひろば ☎893-1414 第1児童センター1階 子育て支援室 ※駐車場に限りがあります。

お部屋の開放	火～土曜日① 10:00～12:00 ② 14:30～16:30	2部制。予約優先・人数制限あり。前日～当日受付。0歳～3歳。プレママ&プレパパもどうぞ。祝日、第1児童センター休館日はお休み。
おしゃべり会	3/2(水)10:30～	「うれしかったこと」。6組。
つくってあそび	3/9(水)10:30～	「しゃかしゃかバトン」。6組。
産後ダンス	3/14(水)10:30～	6組。持ち物:抱っこひも、お茶等。〈要申込〉3/1(水)～
ありがとうの日	3/22(水)～31(金)	スタッフから感謝を込めて♪
個別おしゃべりDay	3/23(水)① 10:00② 11:00 ③ 13:30④ 14:30⑤ 15:30	相談したいこと等、スタッフとお話しませんか。各1組60分。

## ●星田地域子育て支援センター ☎860-7193 星田こども園内 ※全ての申し込みは、来所か電話にて9:00～17:00です。

お部屋の開放	月～金曜日① 9:00～11:00 ② 13:00～15:00	2部制。前日～当日受付。金曜日のみ1歳6か月まで。土日祝日、星田こども園休園日はお休み。
親子戶外遊び	3/13・27(月)10:00～11:30	雨天中止。先着各10組。〈要申込〉3/1(水)～
親子教室	3/14(水)10:00～11:00	「小麦粉粘土で遊ぼう」。2歳以上。先着5組。〈要申込〉3/1(水)～
子育て講座	3/23(水)10:00～11:00	「食事と生活リズム」。先着5組。〈要申込〉3/9(水)～

## ●つどいの広場(子育て支援課) ☎893-6406 ゆうゆうセンター3階運動療法室

お部屋の開放	水・金・土曜日 ① 10:00～12:00 ② 14:00～16:00	2部制。予約優先・人数制限あり。〈①のみ要予約:前日または当日〉。0歳～おおむね3歳。祝日、ゆうゆうセンター休館日はお休み。
おひなさまの工作	3/3(金)11:00～	〈要予約:前日または当日〉
栄養士さんにきいてみよう	3/22(水)10:30～11:30	〈要予約:前日または当日〉
①ペープサート ②パネルシアター	3/29(水)・31(金)11:00～	①「だるまさんと」②「おべんとうバス」。〈要予約:前日または当日〉



新型コロナウイルス感染防止対策のため、催し等の開催を中止・延期等をする可能性があります。また、催し等に参加する場合は、検温等、事前の体調チェックやマスク着用等の配慮をお願いします。



●一時預かり保育 ※事前に登録が必要です。詳細は各施設。

※本人や家族がPCR検査を受けることになった場合、陰性が確認されるまで利用をお控えください。

認定こども園 交野保育園 ☎891-6203	半日2,000円 1日3,000円 ※食事代含む	市内在住の6か月～就学前
星田こども園 ☎891-1793		
星の子ルーム ☎893-6408		

●病児保育 交野病院 ☎891-0331 ※受入れ基準は、交野病院ホームページをご覧ください。

交野病院内 病児保育室ふたば	月～金曜日8:00～18:00 土曜日8:00～13:00	半日1,000円 1日2,000円 保護者が働いている1歳～小学4年生
-------------------	----------------------------------	--

●園庭・室内開放・イベント ※対象は原則、未就園児と保護者です。

あさひ認定こども園 ☎892-0206	〈園庭〉3/7(火)9:30～11:00 〈室内〉3/9(木)9:30～11:00	園庭開放は雨天中止。 保育ではありません。駐車場はありません。
くらやま認定こども園 ☎892-8433	〈園庭〉3/7(火)9:30～11:00 〈室内〉3/10(金)9:30～11:00	
開智幼稚園 ☎892-3488	〈園庭・室内〉 3/1(水)10:50～11:40	2018年4/2～2020年4/1生まれ。 登録時に1,000円が必要です。
あまだのみや ちどりこども園 ☎892-1351	〈室内〉3/8(水)10:00～11:00	園庭開放はありません。駐車場あり。
認定こども園 高岡幼稚園 ☎892-2320	〈先生と一緒にあそぼう!〉 3/9(木)10:30～11:00	紙風船を作ってあそぼう!先着15組。 〈要申込〉2/20(月)～3/1(水)
認定こども園 ひかりの子幼稚園 ☎891-9000	〈あそぼう会〉 3/10(金)①10:00～②11:00～	ふれあい遊び、絵本、園庭遊び、散策。先着各10組。 持ち物:飲み物、帽子。駐車場はありません。 〈要申込〉電話
ほしのまち・ ほしのうた保育園 ☎396-9140	〈子育て家庭Café de相談〉 3/11(土)14:00～16:00	お茶を飲みながら、お話ししませんか?内容:①未就学 児対象の「子育て全般について」②未成年の子ども対 象の「子育て家庭の法務相談」。担当:①保育士②行政書 士。時間:1人45分。〈要申込〉電話またはホームページ
認定こども園 交野保育園 ☎891-6203	〈さくらんぼクラブ〉 3/14(火)13:00～13:40	保育士による手遊びや読み聞かせ。 場所:交野会館2階
ほしだ幼稚園 ☎891-3856	〈ぴよぴよ教室〉 3/17(金)10:15～11:45	お山の探索。2020年4/2～2021年4/1生まれ。 先着15組。駐車場あり。 〈要申込〉3/6(月)10:30～専用電話☎894-2697

●乳幼児の健診と相談、教室・講座 健康増進課 ☎893-6405

※対象児または同居のきょうだいが通う学校・園・施設等が休校・休園の場合は参加できません。  
また、開催日当日に37.5℃以上の熱や咳等の風邪症状がある人も参加できません。

4か月児健診	4/4(火)	2022年11/11～12/10生まれの乳児に案内を送ります。	持ち物: 母子健康手帳
1歳6か月児健診	4/18(火)	対象者に案内を送ります。1歳6か月児健診は1歳6～7か月 前後、2歳6か月児歯科健診は2歳6か月前後、3歳6か月児健 診は3歳6～7か月前後に送付予定です。	
2歳6か月児歯科健診	4/25(火)		
3歳6か月児健診	4/12(水)		
マタニティー教室	4/27(木)9:20～11:30	沐浴・妊婦体験。妊婦とその家族(パートナーまたは祖父母)対象。先 着7組。持ち物:母子健康手帳、筆記用具、パピママ学級テキスト(会 場で200円で販売)。〈要申込〉3/27(月)～	

※密を避けるため人数を制限しています。そのため案内時期が通常より遅れる場合があります。





1/25 絵本学を学ぼう  
倉治図書館

「絵本のなかの多様性～いろいろ家族・いろいろ世界・いろいろ絵本～」というテーマで、多様化する社会状況の中で近年出版されている絵本についての講座が開かれました。

実際に絵本を見ながら、話し合いや発表の場もありました。絵本ならではの考え方や伝え方があり、絵本に対して今までと違った見方ができそうという声も。参加者にとって実りのある時間でした。

## 中学硬式野球で2年連続全国大会

中学硬式野球チームの交野翔輝ヤングが、ヤングリーグ大阪支部の予選トーナメントで第三代表となり、3/25(土)から倉敷マスカットスタジアム(岡山県)で開催される春季全国大会への切符を手にしました。

キャプテンの村上仁哉さん(四中)からは「全国大会は2年連続の出場です。全国から強豪32チームが出場しますが、交野翔輝ヤングの名を全国に轟かせてきます」と力強いメッセージが語られました。



2/3 節分祭

疫病等をもたらす悪い鬼(悪霊)を追い払うとされる豆まき。私部では氏神様に豆を2つ供え、1つをいただいて帰る風習があります。

住吉神社では、参拝者に向けて福豆をまく「豆まき神事」が執り行われました。櫓の上からまかれる福豆をキャッチしようとたくさんの方がにぎわい、鬼も思わず笑顔になってしまいそうな楽しいお祭りでした。



児童書



おだんごちょうだい

せな けいこ  
童心社

ジャングルジム

いわせ じょうこ  
岩瀬 成子 ゴブリン書房

めっちゃヘンな早口ことば

おおたに けんた  
大谷 健太 小学館集英社プロダクション

めんはすごい!

柴田書店編 柴田書店

トロリーナとベルラ

ドナテッラ・ヅィリオット 岩波書店



はじめての地政学

いつかやる社長  
飛鳥新社

一般書



沼にはまる人々

さわき あや  
沢木 文  
ポプラ社

認知症といわれたら

しげた まさひろ  
繁田 雅弘 講談社

この国は歪んだニュースに溢れている

しんぼう じろう  
辛坊 治郎 PHP 研究所

Web3 新世紀

まぶち くによし  
馬淵 邦美 監修 日経 BP

月夜の秘密の授かり物

マルセラ・ベル ハーバー・コリンズ・ジャパン



老中

こすぎ けんじ  
小杉 健治  
双葉社

いっしょに読んで「おはなし会で人気の絵本」(3歳ぐらいから).....

おしりじまん

さいとう まき  
齋藤 槇 / さく 福音館書店

「わたしの おしり まんまるおしり まあるい おしり かわいいでしょう」。動物たちが自分のおしりのじまんをしています。しましま模様のおしり、かっちかちのおしりやとげとげのおしり、ニホンザルやマンダリルのおしりの色ってどんな色?

普段そんなにじっと見ない動物のおしりですが、絵本では優しい色合いでていねいに描かれています。登場する20頭の動物のおしりをみて親子で楽しんでください。

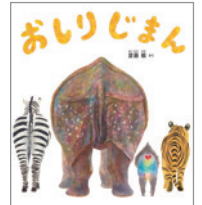

祝日開館(室)のお知らせ 倉治図書館・青年の家図書室は3/21の祝日を開館(室)します。開館時間は午前10時~午後5時です。どうぞご利用ください。 問 倉治図書館 ☎891-1825、青年の家図書室 ☎893-4881



手話ではなそう

問 障がい福祉課 ☎893-6400

駅



指先を前に向けて立てた利き手を前に出した反対の手のひらの小指側に乗せます。列車がホームに停車する様子を表しています。

JR

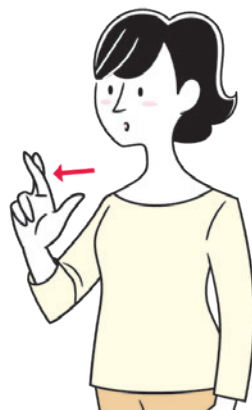

利き手の中指と人さし指を立てたまま絡ませ小指と薬指は握って前に出します。「J」と「R」を重ねて表しています。

京阪



利き手の人さし指と中指を残して握った利き手で、反対の手の手首から肘に向かってずらしながら3か所置いて行きます。

# そうだ、きさいち植物園に行こう！

Let's go to Kisaichi Botanical Garden



3月



## かわづ 河津桜

- カンヒザクラとオオシマザクラの雑種。原木は伊豆河津町にある。
- 3月上旬に開花する早咲きの桜の一つ
- 花は紫紅色で一重咲きの大輪

3月 ~ 4月



## キブシ

- 日本固有種で、北海道西南部、本州、四国、九州に分布する落葉低木
- 雌雄異株で葉が芽吹く前に淡黄色の花を密に付ける

4月



## コバノガズミ

- 関東地方以西、朝鮮、中国に分布する落葉低木。日当たりのよい山地に多く植生する
- 4月頃多数の小白花を密に付ける

4月



## ドウダンツツジ

- 伊豆半島以西、四国、九州の山地に自生する落葉低木
- ドウダンは「灯台」がなまったものとされ、枝分かれの様子がかつての照明器具「結び灯台」の脚に似ているから

※気象状況により開花時期は前後します。現在の開花状況は植物園までお問い合わせください。



## まもろう 絶滅危惧種

このコーナーでは、当園が保全活動を行っている絶滅危惧植物を紹介します。

高↑  
絶滅リスク

## ミスミソウ [環境省カテゴリー/準絶滅危惧(NT)\*] 開花時期:3月

落葉広葉樹林等に生える多年草で、本州中部以西、四国、九州北部に分布。花弁のように見える部分はがく片(花弁の外側にある葉状の部分)で、白色、淡紅色、淡紫色等があります。江戸時代から栽培され、園芸品種も多く作られています。



※準絶滅危惧(NT):現時点での絶滅危険度は小さいが、生息条件の変化によっては「絶滅危惧」に移行する可能性のある種。

### ●環境フェスタin交野2023コラボ企画 入園料無料

3/12(日)ガイドツアー①10:30②13:30(参加無料、定員各20人)を開催。終日駐車場は利用不可。

### ●枝垂れ桜のライトアップ 3月下旬頃予定

開催日は3/13(月)に当園ホームページで発表します。



## 第4回 かたの市民デー

交野市民の皆さんを無料でご招待します(駐車料金、入園料無料)

日時 3/27(月)9:30~20:00(19:30最終入園)  
18:30~20:00は枝垂れ桜をライトアップ

持ち物 住所が記載された公的証明書(マイナンバーカード、運転免許証、健康保険証等)

イベント(植物園友の会主催)(雨天中止)

18:30~ ハーモニカ&ギター&パーカッション演奏(青空マーケット)

19:30~ ハンドベル演奏(アンサンブル花音)

今後の感染状況や気象状況により中止の可能性あります。

16:30以降、駐車場は利用不可。

## 大阪公立大学附属植物園(愛称:きさいち植物園)

●☎891-2059 ●交野市私市2000(私市駅徒歩6分) ●HP <https://www.omu.ac.jp/bg/>

●開園時間 9:30~16:30(入園は16:00まで) ●休園日 月曜日(祝休日の場合は開園)

●入園料 大人350円/大阪府在住で65歳以上の人150円(住所と年齢が分かる公的証明書提示が必要)中学生以下無料 ●駐車料 普通車500円/マイクロ1,000円



# 古いフィルムから

From old film

## 赤ちゃん健診〈昭和40年代撮影〉



かごに乗せられて体重を量っている赤ちゃん。赤ちゃん用ではなく、一般的なはかりで計っているようです。写真には所せましと人が写っており、子どもの数が右肩上がりだった時代を感じさせます。

## 交通安全コーヒー作戦〈昭和60年4月撮影〉

原付きバイクのお兄さんにコーヒーを差し出し何を啓発していたのか、一見では読み解けません。後ろののぼりにヘルメットという文字が見えるので、原付きバイクのヘルメット義務化の啓発と思われます。コーヒーを出されたお兄さんの戸惑いが、なんととも愉快な1枚です。



※当時の広報紙がモノクロ印刷であったため、カラーフィルム普及後も多くの写真がモノクロで撮影されています。

※写真のコメントは、フィルムに付いていたメモや伝聞に基づいていますので、必ずしも正確な情報ではないことをご了承ください。

なお、掲載した写真について詳細をご存じの場合は、ご連絡いただくと幸いです。

5月号の締め切りは3/31(金)

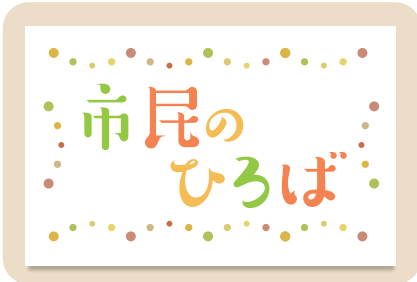

当コーナーに掲載している内容は市民・団体が主催しています。

## 仲間募集

### サッカーの小学生募集

3/19(日)10:00から私部管理棟で入部説明会を開催。①日曜9:00～②日曜と平日2回。私部公園・二中・旭小。幼稚園児以上対象。入会2,000円。①月1,500円②月3,000円。  
問 近田 ☎080-5330-1367



### 交野市卓球連盟会員募集

毎週水曜9:30～13:00、土または日曜13:00～17:00。日時等変更の場合あり。いきいきランド交野。入会1,000円。一般年14,000円、大学生年3,000円、小中高生年2,000円。  
問 玉井 ☎893-6163

### 「コーラス四季の会」団員募集

歌を始めてみませんか。気軽に見学待っています。毎週水曜10:00～12:00。青年の家。女性対象。入会1,000円。月3,000円。  
問 早川 ☎090-4905-8844



### 弓道初心者教室生募集

弓道を始めてみませんか。4/1～6/24の毎週土曜(4/29を除く、全12回)13:00～15:00。ゆうゆうセンター弓道場。高校生以上対象。定員10人。入会5,000円。  
申 ホームページまたは直接道場  
問 交野弓技連盟弓道部ホームページ

新型コロナウイルス対策のため、催し等の開催を中止・延期する可能性があります。また、催し等に参加する場合も、事前検温、マスク着用、身体的距離確保等の配慮をお願いします。

### 歌って元気ルンルン気分

親しみやすい歌や青春歌を皆で歌い元気に。毎月2回水曜15:15～16:15。青年の家。月700円。  
問 福井 ☎090-9699-4658



### 句会で俳句の楽しさを倍增

毎月5句全てに先生から選評が頂けます。毎月第1金曜。ゆうゆうセンター。月1,000円。  
問 キマタ ☎892-2544

### 国際交流・外国語で自己実現

交野市の国際化を目指し、一緒に活動しませんか。随時。交野会館。入会1,000円。年2,000円。  
問 交野市国際交流協会 ☎894-1113



### 交野市剣道連盟会員募集

交野市剣道連盟ホームページもご覧ください。旭小・郡津小・岩船小・倉治小・妙見坂小・武道館。詳細は事務局へ。  
問 寺地 ☎894-0865

## 催し

### かたの写真同好会・春の写真展

どうぞ作品をお楽しみください。2/28(火)～3/5(日)9:00～16:30(最終日は16:00まで)。青年の家。無料。  
問 水谷 ☎892-6238

### スポーツウエルネス吹矢体験会

健康に良い吹矢、一度体験してみませんか。3/6(月)・10(金)・20(月)13:00～16:00。いきいきランド交野。無料。  
問 寺島 ☎090-2116-0054



### 心の病を抱えた家族の方々集合

心の病で悩んでいる家族の方々、参加を。3/8(水)13:30～16:00。ゆうゆうセンター。精神障害者の家族対象。無料。  
問 雲川 ☎891-0884

### あしたへ!

発達障がい等気になる事、お話ししませんか。3/9(木)10:00～12:00。いきいきランド交野。発達障がい児等の家族対象。100円。  
問 中野 ☎891-9040



## 交野市長杯争奪テニス大会

日時 4/9(日)〈予備日4/23(日)〉 場所 私部公園テニスコート  
種目 ①一般男子・女子ダブルス、②45歳男子・女子ダブルス、55歳男子・女子ダブルス(2人とも各年齢以上)、③130歳ダブルス(男女問わず2人合わせて)、④ミックスダブルス(ダブルエントリー可)  
対象 市内在住・在勤・在学者、協会会員  
※大会の成績上位者(学生除く)は、令和5年大阪府知事杯北大阪大会ダブルスの出場資格取得。  
費用 1組2,000円 申込 3/30(木)までに青年の家  
問 長崎 ☎090-9869-0058



### 京都の御土居巡りと北野天満宮

参加自由。古文化同好会の歴史健康ウォーク。3/11(土)9:00～15:00。交野市駅2階改札口集合。講師はもりおかひろし盛岡博氏。昼食持参。資料代200円、北野天満宮拝観料1,200円。

問 むらた 村田 ☎892-2326



### 自己肯定力入門講座(予約制)

生き辛さから解放されるヒントを学べます。3/12(日)10:00～12:00。青年の家。無料。

問 かした 梶田 ☎070-8409-3913

### ありがとう笑いヨガクラブ交野

笑いの体操で免疫力up。心と体と脳が健やか。3/18(土)13:30～15:00。ゆうゆうセンター。500円。

問 ふじたに 藤谷 ☎090-3038-5085



### 憲法と暮らしを考える会講演会

軍事費増税について学びます。3/19(日)14:00～。青年の家。500円。

問 まつむら 松村 ☎892-4938

### 第38回洋画同好会弥生展

油絵水彩画等約40点展示。会員も募集中。3/21(祝)～26(日)9:30～16:30(最終日は16:00まで)。青年の家。無料。

問 わた 和田 ☎893-7298

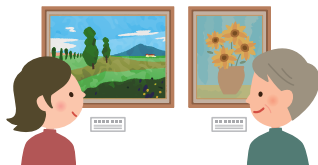

### 物部氏と饒速日命の討論会

参加自由。古文化同好会の勉強会。3/25(土)10:00～12:00。青年の家学びの館。講師は企画事業部(交野古文化同好会)。200円。

問 むらた 村田 ☎892-2326

### 童謡を歌って元気アップしよう

歌って笑って楽しもう。初心者歓迎。3/27(月)13:00～14:15。いきいきランド交野。1,000円。

問 おざわ 小澤 ☎090-7103-4793

### (春)交野オープン卓球大会

種目は年齢別の混合W、男女別W。定員になり次第締め切り。4/2(日)9:00～17:00。いきいきランド交野。1組2,000円。

問 さぬきや 讃岐谷 ☎☎892-8723

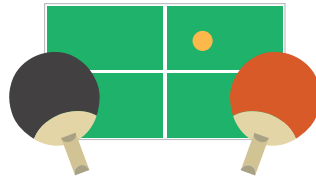

### 見て観て歩こう会(春の草花)

くろんど園地で草花を観察します。4/4(火)9:30～15:30(雨天中止)。私市駅前集合・解散。無料。

問 むらた 村田 ☎090-3486-1944

### 新年度語学教室会員募集

英会話・TOEIC・英検・韓・中・西語教室開講。毎週1回。交野会館。小学生以上対象。入会1,000円。コースにより月会費が異なります。要問い合わせ。

問 交野市国際交流協会 ☎894-1113

### カリスゆったりストレッチ体操

イスとタオルを使って全身ほぐし。美姿勢体操。毎週月曜10:30～、いきいきランド交野。木曜14:00～、武道施設。金曜10:30～、交野会館。各1時間。1回500円(体験無料)。

問 みさき ペレイラ美起 ☎090-9612-2154

### 体育リトミックぴょんぐりら

保育士と一緒に音楽、体育知育遊びを楽しむ。毎月第2・4金曜①9:45～10:45②10:45～11:45。青年の家。①2歳以上②2歳未満対象。1回500円。

問 さかもと 坂本 ☎090-9091-5621



## 塗り絵おひめちゃん

作 いずみ れいか 泉麗香



ホームページでA4サイズ版を公開しています。完成した塗り絵を送っていただく、ホームページへの掲載や、イベント等で掲示することがあります。  
【申込】〒576-08501 情報政策課広報担当  
<https://www.city.katano.osaka.jp/docs/2019030600058/>



さっぱい！



# かたのブランド



## セイタカヨシ 交野米サブレ

324円(税込)

セイタカヨシの粉末と交野米を使用したサブレ。卵を一切使用しておらず卵アレルギーの人も食べられる商品です。



## 酒かすマドレーヌ 「雫」

270円(税込)

市内の酒蔵「山野酒造」が作り、全国新酒鑑評会金賞受賞した大吟醸酒「雫」の酒かすを使用。ほのかな日本酒のうまみが香り立つぜいたくな味わいです。



## きさいち ハチミツロール

大 1,134円(税込)  
小 777円(税込)

地元名産茨木養蜂園のアカシア蜂蜜だけを使用したロールケーキ。香り豊かでしっとり柔らか、口の中できちんととろけます。



## セイタカヨシ ダックワーズ

237円(税込)

天野川に自生する「セイタカヨシ」を加工して食品の原料とする取り組み「天野川セイタカヨシプロジェクト」の人気商品。サクッとした生地で大納言小豆が入ったバタークリームをサンドしています。

## ルラシオン デュ クール アミエル

店名「アミエル」は私が初めて勤めた洋菓子店の名前です。「初心を絶対に忘れない」という思いから名付けました。「ルラシオン デュ クール」はフランス語で心をつなぐという意味。私たちのお菓子で「心と心」そして「人と人」をつなぐ架け橋になればと願っています。



おおかわはら かずひろ  
大川原 和弘さん

### ルラシオン デュ クール アミエル

交野市幾野2丁目4-16

☎ 892-1636

営業時間 10:00 ~ 20:00

定休日 不定休

amielle.net

交野市ホームページ  
<https://www.city.katano.osaka.jp/>



交野市LINE公式アカウント  
@katano\_city



人口と世帯(1月末現在) 世帯:33,736世帯  
人口:77,310人 男性:37,183人 女性:40,127人



発行:2023年3月1日 編集:企画財政部情報政策課  
大阪府交野市私部1丁目1番1号 ☎072-892-0121

〒576-8501  
FAX)072-891-5046

