

Katano

広報 かのの

8

August 2023
No. 855

懐かしさと新しさが交わる みんなのこころが和むまち かのの

未来へ。

交野市議会議員選挙

交野

投票日

9/10日

市議会議員選挙

～さあ投票 選挙の主役はあなたです～

投票



7:00 ~ 20:00



各投票所

開票



21:15 ~



いきいきランド交野

交野市議会議員選挙が9/3(日)に告示され、9/10(日)に投票、即日開票されます。ご家庭に郵送される「投票所入場整理券」に記載されている投票所で投票してください。

※各投票区の区域と投票所は下段の案内図のとおりです。

☎ 選挙管理委員会事務局 ☎ 892-0121

第18投票所の変更について

これまで投票所となっていた場所が変更になりました。

星田小学校 西館1階教室 → **星田小学校 管理棟1階 ランチルーム**

投票速報・開票結果はホームページで

投票速報と開票結果は、市ホームページでお知らせします。

投票速報 9/10(日)8:00から1時間ごと **開票結果** 開票終了後



市ホームページ
<https://www.city.katano.osaka.jp/>

投票用紙の記載は正確に

せっかく投票しても、記載されている内容により無効投票になる場合があります。投票する候補者氏名をはっきり記載してください。次のようなものは、無効投票になります。

- 候補者以外の氏名を記載したもの
- 複数の候補者の氏名を記載したもの
- 誰に投票したか不明なもの
- 白紙のもの
- 誤記、符号等関係のないことを記載したもの

各投票区と投票所案内図



投票できる人

投票するには、選挙人名簿に登録されている必要があります。今回の選挙に関しては、次の①と②に該当する人が選挙人名簿に登録されています。

- ①令和5年6/2以前から交野市に住居登録されている人
- ②平成17年9/11以前に生まれた人

投票できない人

- 選挙人名簿に登録されていない人(令和5年6/3以降に交野市に転入した人)
- 選挙人名簿に登録されているが、投票時点で市外に転出している人

投票所入場整理券を各家庭に郵送

各家庭の世帯主名で郵送します。1通の封書に世帯全員分が同封されて届きます。投票するときは、本人分を投票所へお持ちください。入場整理券は、投票事務をスムーズに進行させるためのものです。紛失したときや、持参し忘れたときは、投票所の係員に申し出てください。

選挙公報をお届けします

候補者の経歴等を掲載した選挙公報を各家庭に配布します。地域により配布時期が多少ずれます。9/8(金)までに届かない場合は、市選挙管理委員会までご連絡ください。直ちにお届けします。また、市ホームページでも選挙公報をご覧ください。 <https://www.city.katano.osaka.jp/>

音声版選挙公報

候補者の氏名、経歴、政見等を記載した選挙公報の音声版(CD)を、視覚に障がいのある18歳以上の希望者にお届けします。今回の市議会議員選挙のCDの提供を希望される場合は登録が必要です。早めにお問い合わせください。

投票所の備品をご利用ください

投票所には、次のものを備えています。自由にご利用ください。

車いす・車いす用記載台・老眼鏡・点字器・点字の候補者名簿・筆談用ボード・拡大鏡

投票所で困ったときは

次のようなときは、投票所の係員に申し出てください。

- 入場整理券を忘れたり、なくしたとき
- けが等で字が書けないとき
- 点字投票をするとき
- 介助を必要とするとき



期日前投票・不在者投票制度のご利用を

期日前投票・不在者投票制度は、投票日当日に投票所で投票できないと見込まれる人が対象です。

- 投票区を問わず、仕事や冠婚葬祭等がある人
- レジャーや買い物、または旅行等のため、投票区域外にいる人
- 病気や妊娠等のため、歩行が困難な人
- 天災または悪天候により、投票所に到達することが困難な人

期日前投票

期日前投票期間中に、裏面の宣誓書を記入した入場整理券を期日前投票所へ持参し、その場で交付される投票用紙に候補者氏名を記入して、投票箱に投函してください。

なお、宣誓書は期日前投票所にも設置しています。

- 9/4(月)～9(土) 8:30～20:00 市役所別館1階 正面入口左側会議室
※駐車場の台数が限られていますので、可能な限り公共交通機関をご利用ください。特に、最終日の9/9(土)は混雑が予想されます。
- 9/7(木)～9(土) 9:00～20:00 フレンドマート交野店 正面入口奥



不在者投票

不在者投票には、交野市以外の市町村での投票、不在者投票ができる施設での投票、郵便等による投票の3種類があります。

投票期間 9/4(月)～9(土)

●出張・滞在先の他市町村で投票する

不在者投票をする旨の宣誓書・請求書を用意し、市選挙管理委員会あてに、投票用紙等を請求してください。宣誓書・請求書を受け取り次第、投票用紙等を送付しますので、滞在先の選挙管理委員会で投票してください。

※滞在先市町村で選挙が行われていない場合は、市役所等の開庁時間のみ投票ができます。

●不在者投票ができる施設等で投票する

現在、入院(入所)中の施設が不在者投票ができる施設に指定されている場合は、施設に申し出ることによって、不在者投票ができます。

《不在者投票ができる市内の施設》令和5年6月現在

病院 交野病院、星田南病院、介護老人保健施設逢々館かたの、介護老人保健施設青山

老人ホーム きんもくせい特別養護老人ホーム、ケアハウス きんもくせい、特別養護老人ホーム明星、特別養護老人ホーム天の川明星、軽費老人ホーム明星、そんぼの家交野、そんぼの家交野駅前、ベストライフ交野、特別養護老人ホーム美来、特別養護老人ホーム美来(老人短期入所施設)、特別養護老人ホームあおやま、特別養護老人ホームあおやま2号館、サール・ナートかたの、特別養護老人ホームかたの美来

その他 交野自立センター、交野女子学院



各投票区と投票所案内図

第10投票区投票所



天野が原町

第11投票区投票所



寺、大字寺、寺南野

第12投票区投票所



森南、森北、大字森、大字俵示

第13投票区投票所



大字私市2392番地の11、22～26を除く
私市、大字私市

第14投票区投票所



私市山手、大字私市2392番地の11、22～26

宣誓書・請求書のダウンロード

期日前投票・不在者投票の宣誓書・請求書は、ホームページからダウンロードすることもできます。

郵便等投票制度

下記のA、B、Cのいずれかにあてはまる人は、自宅等で郵便による不在者投票ができます。

A 身体障がい者手帳を持ち、

- ①両下肢、体幹、移動機能の障がい1級または2級の人
- ②心臓、じん臓、呼吸器、ぼうこう、直腸、小腸の障がいの程度が1級または3級の人
- ③免疫もしくは肝臓の障がい1級～3級の人

B 戦傷病者手帳を持ち、

- ①両下肢、体幹の障がいの程度が、特別項症から第2項症の人
- ②心臓、じん臓、呼吸器、ぼうこう、直腸、小腸、肝臓の障がいの程度が特別項症から第3項症の人

C 介護保険の被保険者証の要介護状態区分の記載が「要介護5」の人

※郵便等投票ができる人で、上肢・視覚の障がい、身体障がい者手帳に「1級」とある人、または戦傷病者手帳に「特別項症、第1項症、第2項症」と記載されている人は、投票を代理記載する人を指定して代理投票ができます。

手続き あらかじめ郵便等投票の申請が必要です。身体障がい者手帳、または介護保険被保険者証等を提示し、選挙管理委員会あての書面で申請してください。該当される場合は、「郵便等投票証明書」を交付します。既に証明書を持っている人も、有効期限が切れている場合には改めて申請手続きが必要です。選挙執行が近づき次第、選挙管理委員会より投票用紙の請求書等を送付しますので、投票用紙を請求のうえ、自宅等で投票し郵送してください。

●**特例郵便等投票について** 新型コロナウイルス感染症のために宿泊・自宅療養中で一定の要件に該当する人は、特例郵便等投票が可能でしたが、新型コロナウイルス感染症が5類感染症に変更されたことから、本制度は利用できなくなりました。

してはいけない選挙運動

選挙運動ができる期間は、立候補の届け出をした日から投票日前日までです。選挙運動には各種のルールがあり、選挙運動関係者だけでなく、有権者もこのルールを守らなければなりません。

戸別訪問

各戸を訪問して投票を依頼することはできません。

飲食物の提供

飲食物を陣中見舞い等といって選挙事務所等に差し入れすることはできません。



低所得の子育て世帯に対する子育て世帯生活支援特別給付金

☎ ひとり親世帯分:子育て支援課 臨時特別給付金担当 ☎ 893-6406

☎ ひとり親世帯以外分:臨時特別給付金推進室 ☎ 0120-093-192

低所得の子育て世帯に対し子育て世帯生活支援特別給付金を支給しています。

対象(申請が不要な人)

次に該当する人は申請が不要です。また、給付金は既に支給済です。

▷ひとり親世帯

令和5年3月分の児童扶養手当受給者

▷ひとり親世帯以外

令和4年度中に実施した「子育て世帯生活支援特別給付金(ひとり親世帯以外分)」の支給対象者

対象(申請が必要な人)

申請がない場合は支給できませんのでご注意ください。

▷ひとり親世帯

①公的年金等を受給しており、令和5年3月分の児童扶養手当が全額停止の人

②物価高騰の影響を受けて家計が急変し、収入が児童扶養手当を受給している人と同じ水準となっている人

いずれも児童扶養手当の要件に該当する場合に限ります。児童扶養手当が全部停止となっている人も対象となる場合があります。その他、対象になるか不明な場合はご相談ください。
※既に同給付金のひとり親世帯以外分を受給した人は除きます。

▷ひとり親世帯以外

18歳に達する日以後の最初の3/31まで(障がいがある場合は20歳まで)の児童の養育者で、以下のいずれかに該当する人

①令和5年度の住民税(均等割)が非課税の人

②物価高騰の影響を受けて、令和5年1/1以降の収入が急変し、住民税非課税相当の収入であると認められる人

※既に同給付金のひとり親世帯分を受給した人は除きます。

給付額 対象児童1人当たり一律5万円

手続き

▷ひとり親世帯

対象と思われる人には7月下旬に通知を送付しています。通知のない人で該当すると思われる人はご相談ください。

▷ひとり親世帯以外

臨時特別給付金推進室および子育て支援課窓口で配布、もしくは市ホームページからダウンロードした申請書に必要事項を記入し、郵送による申請にご協力ください。

<https://www.city.katano.osaka.jp/docs/2023051000032/>

申請受付期間 8/1(火)～令和6年2/29(木)(ひとり親世帯以外:令和6年2月生まれの新生児のみ3/15(金)まで申請受付)

副市長に良さんが就任

☎ 秘書政策課 ☎ 892-0121



元市理事の良幸浩さん(59歳)が、令和5年第3回議会定例会(6/2～6/28)で同意を得て、7/1付けで副市長に就任しました。

新型コロナウイルスワクチン 希望者は早めの接種を

☎ 新型コロナウイルスワクチン接種対策室 ☎ 893-2111

初回接種を完了した高齢者や基礎疾患を有する人等を対象にオミクロン株2価ワクチン接種を実施しています。接種期間は8/31(木)までですので、希望者は早めに接種をしましょう。詳細はホームページをご確認ください。

▷小児(5～11歳)でオミクロン株対応2価ワクチン未接種の人も、この期間中に接種できます。

▷乳幼児(6カ月～4歳)、小児(5～11歳)、12歳以上の人の初回接種は、実施期間を延長しています。

▷9月から「令和5年秋開始接種」が開始される予定です。詳細は国の方針が決定次第、お知らせします。



市職員の募集

問 人事課 ☎892-0121

募集する職種、受験資格、採用予定人数などは下表のとおりです。

採用予定日 令和6年4/1(月)

第1次試験 録画動画による個別面接を実施

募集要項 ホームページに掲載

申込 8/22(火)～9/14(木)の期間に、パソコンやスマートフォンから応募サイトで申し込み



職 種 〈募集人数〉	受 験 資 格	
事務職 〈若干名〉	学校教育法による大学、短期大学等、高等学校を卒業した人、または同等程度の資格を有する人で、次のAまたはBの区分に該当する人	
	A	平成6年4/2～平成18年4/1に生まれた人
	B	昭和49年4/2～昭和57年4/1に生まれた人
事務職 (社会福祉士) 〈若干名〉	昭和49年4/2以降に生まれ、社会福祉士の資格を有する人	
保健師 〈若干名〉	昭和49年4/2以降に生まれ、保健師の資格を有する人	
建築職 〈若干名〉	昭和49年4/2以降に生まれ、次の①または②に該当する人 ①学校教育法による大学、短期大学等、高等学校で、建築に関する専門の課程を修了した人 ②一級または二級建築士の資格保持者	
土木職 〈若干名〉	昭和49年4/2以降に生まれ、次の①または②に該当する人 ①学校教育法による大学、短期大学等、高等学校で、土木に関する専門の課程を修了した人 ②1級または2級土木施工管理技士、技術士(建設または上下水道部門)のいずれかの資格保持者	
電気職 〈若干名〉	昭和49年4/2以降に生まれ、次の①または②に該当する人 ①学校教育法による大学、短期大学等、高等学校で、電気に関する専門の課程を修了した人 ②1級または2級電気工事施工管理技士の資格保持者	
保育士 〈若干名〉	平成6年4/2以降に生まれ、保育士資格と幼稚園教諭免許の両方を有する人	
消防職 〈若干名〉	次の①または②に該当し、(A)(B)両方の要件を満たす人	
	①平成9年4/2～平成14年4/1に生まれ、学校教育法による大学を卒業した人、または同等の資格があると認める人	
	②平成12年4/2～平成18年4/1に生まれ、学校教育法による短期大学等・高等学校を卒業した人、または高等学校卒業程度の知識を有する人(大学を卒業した人を除く)	
	(A) 普通自動車運転免許取得者	
	(B) 視力・色覚・聴力等、災害現場等における消防職務遂行に必要な健康度や体力を有する人	

※学歴については、いずれも令和6年3月卒業見込みの人を含みます。

※免許、資格については令和6年3月末までに取得見込みの人を含みます。

市長表彰、第1号の受賞者が決まりました

☎ 秘書政策課 ☎ 892-0121

個人の部

おおざしあんの
大岸安穩さん(第四中学校3年生)

4/22(土)・23(日)に大阪府熊取町で開催された「第31回JOCジュニアオリンピックカップ武術太極拳大会」で国際第三套路の3種目に出場し、南拳と南刀の2種目で1位、南棍で2位の成績を収められました。



団体の部

倉治シニアクラブさんゆう会

同会は、倉治地域でシニア世代のみなさんで活動されています。昭和35年から長年にわたり、健康で生きがいのある生活の実現と健康福祉の健全な発展のために、ボランティア活動等に取り組んでいます。



優れた功績や行いによって地域の発展や福祉の向上に貢献された市民や団体に対して、市長からの表彰を行います。みなさんのまわりの市長表彰にふさわしいと思われる人や団体をぜひご推薦ください。



令和4年度のごみの量

☎ 環境総務課 ☎ 892-0121

令和4年度のごみ量は、前年度と比べて減少しました。家庭での生ごみ、食品ロスを削減するために、調理くずを副菜に活用したり、必要な物を必要な分だけ購入したり、生ごみはしっかりと水きりしたりする等、「使いきり・食べきり・水きり」の3きりに取り組み、ごみの減量・分別にご理解、ご協力をお願いします。

(単位:ト)	焼却ごみ			粗大ごみ	埋め立て
	家庭系	事業系	小計		
令和3年度	12,119	3,876	15,995	1,200	63
令和4年度	11,638	4,022	15,660	1,062	49

(単位:ト)	資源ごみ					合計
	缶・びん	牛乳パック	古紙・段ボール	廃プラ・ペットボトル	その他	
令和3年度	391	8	634	990	71	19,352
令和4年度	359	7	642	980	65	18,824

消費者相談 | 契約書は紙ではもらえなくなる？電子書面交付ってなに？

Q 消費者が事業者と契約した際の契約書面が今後電子化されると聞きましたが本当ですか？

A 令和5年6/1に訪問販売等を規制する特定商取引法が改正され、「紙の契約書面交付義務」から「希望する消費者には電子交付」も認められるようになりました。消費者の希望を問わず電子交付されるわけではありません。

助言 クーリング・オフをしたいとき等、自分にとってどちらが確認しやすいのかを考えたうえで選択をしましょう。この法改正で、電子交付が認められた範囲はかなり複雑です。詳細は下記までお問い合わせください。

※掲載の相談事例は、当時の法令や社会状況に基づく内容です。同様の商品・サービスでも、状況により解決内容が異なる場合があります。

ゆうゆうセンター 1F 人権と暮らしの相談課 消費生活センター ☎ 891-5003

event-information

イベント情報

アウトドア

自然 ワクワク川遊び ～天野川を知ろう～

水の中の生き物を知り、竹の水鉄砲を作って遊びます。

日時 8/20(日)9:30～12:00

集合 星の里いわふね前

講師 シニア自然大学校水生生物科 はやしまさよし 林正美さん

対象 市内在住の小学生

(小学3年生以下は保護者同伴)

定員 15人(先着) 費用 無料

持ち物 飲み物、帽子、タオル、着替え、川に入る用の靴

※雨天時や川の増水の場合、内容を変更します。

申込 8/1(火)9:00からweb予約

☎ 環境衛生課 ☎892-0121



青年の家

相談 行政書士会日曜無料相談会

日時 8/20(日)13:00～15:00(要予約)

場所 青年の家2階 研修室206号室

内容 遺言、相続、成年後見、内容証明の作成等

申込・☎ 行政書士会枚方支部

☎090-4270-4945 ☎892-5325

いきいきランド交野

スポーツ フィットネス会員入会キャンペーン

8月の入会者は入会金(通常2,000円)が無料となります。会員になると時間に限りなくトレーニングやプールを利用できるほか、スタジオプログラムへの無料参加等、多数の特典があります。ぜひこの機会にご入会ください。

☎ いきいきランド交野 ☎894-1181

スポーツ 苦手克服 なわとび教室

日時 9/17(日)①10:00～11:00

②13:00～14:00

場所 いきいきランド交野 サブアリーナ

内容 なわとびが苦手な子どもに向けた、前跳び習得を目指したプログラム

対象 ①年中・年長②小学1～3年生

定員 各15人 費用 各1,500円

持ち物 シューズ、飲み物、タオル

※縄は準備しています。

申込 8/20(日)10:00からweb予約

☎ いきいきランド交野 ☎894-1181



星の里いわふね

自然 月の観望会

天体望遠鏡による月の観望と大型双眼鏡を活用した星空観察会を開催します。

日時 8/19(土)(雨天の場合8/26(土))

①18:30～19:30②19:45～20:45

場所 星の里いわふね 第2駐車場

定員 12人(先着)※1組4人まで(小学生未満は保護者同伴)

費用 中学生以下200円 一般300円

持ち物 スマートフォン、懐中電灯

申込・☎ 8/1(火)10:00から星の里いわふね

☎893-3131



星の里いわふね

体験 筆ペンで味のある字 描いてみませんか

文字が苦手な人も、楽しく描けるようになります。

日時 8/30(水)10:00～11:00

場所 星の里いわふね 研修室2

対象 5歳以上(小学生以下は保護者同伴)

定員 20人(先着)

費用 700円

申込・問 8/1(火)10:00から星の里いわふね

☎893-3131



ゆうゆうセンター

くらし 初心者向け シルバー世代のスマートフォン教室

電話、カメラなど基本的な操作方法を分かりやすく学びます。スマートフォン(アンドロイド)は教室で用意します。

日時 9/4・11・25・10/2(月)(全4回)

午前の部:10:00～11:30

午後の部:13:30～15:00

場所 ゆうゆうセンター3階 研修室

対象 全日参加が可能な65歳以上の市民

定員 各10人(先着)

費用 無料

申込・問 8/1(火)10:00からスマホ教室受付事務局

☎0120-262-265

※第2木曜日は受け付けできません。

※高齢介護課では受け付けできません。

平和 平和祈念のつどい映画会「太陽の子」

日時 8/15(火)14:00～16:00(13:30開場)

場所 ゆうゆうセンター交流ホール

定員 300人(先着。要予約)

申込・問 8/1(火)から①氏名②参加人数を書いて、
電話・FAX・メール・web予約で人権と暮らしの
相談課

☎817-0997 FAX817-0998

✉kurasi@city.katano.osaka.jp



健康 脳に効く音読教室



音読は脳を活性化させ、認知症の予防やストレス発散、死因の上位を占める誤嚥性肺炎ごえんの予防に役立ちます。

日時 8/23(水)13:30～15:30

場所 ゆうゆうセンター3階 研修室

対象 おおむね65歳以上の市民

定員 20人(先着)

持ち物 眼鏡(必要な人)、飲み物

申込・問 8/7(月)から高齢介護課 ☎893-6400



子育て 親を楽しむ連続講座

いっしょに子育てについておしゃべりしながら考えてみませんか。生後6か月以上の保育あり(保育の受付は9/7(木)まで)。

日時 9/15・29・10/13(金)10:00～12:00(全3回)

場所 ゆうゆうセンター

対象 妊婦、乳幼児・未就学児の保護者で全日参加
できる人

定員 おおむね10人 **費用** 無料

申込 web予約

問 子育て支援課 ☎893-6406



健康 頭の元気度チェック

脳（認知）機能をチェックし、頭の健康づくりに役立てます。

対象 認知症の診断および治療を受けていない市民

①ゆうゆうセンター(対面)

※Eメール申し込み不可



タッチパネルで簡易な認知機能チェックと頭の健康づくりにつながるアドバイスを行います。

日時 8/23(木)9:30～11:30(うち30分間)

場所 ゆうゆうセンター1階 審査会室

対象 65歳以上 **定員** 8人(先着)

申込 8/1(火)から高齢介護課 ☎893-6400

②電話(対話)

申込後、受検証を送りますので、指定のコールセンターまで電話をかけて検査(10分程度)を受けてください。受検後、おおむね3週間以内に郵送で結果を送ります。

対象 40歳以上 **定員** 500人(先着)

申込・問 電話・Eメールで高齢介護課 ☎893-6400

✉ kaigo@city.katano.osaka.jp

(件名は「頭の元気度チェック申し込み」、本文に郵便番号、住所、氏名、電話番号、年齢を記入)

福祉 市民フォーラム

日時 8/26(土)14:00～16:30

場所 ゆうゆうセンター4階 交流ホール

内容 映画上映会「ピア～まちをつなぐもの～」と講演会「交野市の在宅医療について」

定員 300人(先着)

費用 無料

申込・問 8/1(火)から地域包括支援センター ☎893-6426



福祉 生活援助員養成研修

研修を修了することで、資格を持たない人でも要支援認定者等に掃除・買い物等の生活援助を提供する事業所に従事できます。

日時 9/4・11(月)10:00～17:00(全2回)

場所 ゆうゆうセンター3階 団体共用ルーム

対象 市内在住・在勤者で2日間参加できる人

定員 20人(先着順。最少催行5人)

費用 無料 **持ち物** 筆記用具、昼食

申込 8/31(木)〈必着〉までに申込書(ホームページから入手可)を持参・郵送で高齢介護課 〒576-0034 天野が原町5-5-1

問 高齢介護課 ☎893-6400

その他施設(市内)

健康 元気アップ体操クラブ



健康づくりに役立つ市オリジナルの体操です。運動不足解消にぜひご参加ください。

※青年の家は、8月はお休みです。

①ゆうゆうセンター4階 多目的ホール

8/2・16(水) **定員** 各60人

1部:10:00～10:45 2部:11:00～11:45

②いきいきランド交野2階 サブアリーナ

8/25(金)10:30～11:15 **定員** 70人

対象 おおむね65歳以上の市民 **費用** 無料

持ち物 飲み物、②は上履き

申込 直接会場(15分前から受付)

問 高齢介護課 ☎893-6400



文化 交野の水道水から学ぶ ～ベンガラ染め体験～

水道水を作る過程で出る汚泥を活用した、ベンガラ染め体験です。

日時 8/17(木)10:00～12:00

場所 市役所別館3階 中会議室

講師 ベンガラメーカー古色の美 おぶちゆたか 小淵裕さん、水道局職員

指導 交野みどりネット

対象 小学生以上の市民(小学3年生以下は保護者同伴)

定員 20人(先着) **費用** 500円

持ち物 エプロン、古いタオル、筆記用具、飲み物、染めたい物1枚(綿や絹100%のTシャツやエコバッグ等)

申込 8/1(火)9:00からweb予約

問 環境衛生課 ☎892-0121



健康 のぼそう健康寿命 「いろいろ測定してみよう」



血圧計・握力測定器・体組成計等を使って、身体の状態を確認してみませんか(年4回実施予定)。

日時 8/29(木)10:00～15:00(30分前から受付)

場所 フレンドタウン交野 フレンドスペース

定員 100人(先着) **費用** 無料

問 医療保険課 ☎892-0121

その他施設(市内)

子育て プレママひろば

妊娠期の過ごし方や出産・出産後のこと等、妊婦同士でお話ししませんか。助産師に相談もできます。

日時 8/16(水)10:30～11:30

場所 交野市立地域子育て支援センター

対象 市内在住の妊婦

申込・問 8/1(水)9:30から交野市立地域子育て支援センター ☎810-8270



文化 夏休み自由研究 交野子ども文化財講座

今回の自由研究のテーマは「里の石仏さん」です。

日時 8/19(土)①10:00～12:00②13:30～15:30

場所 市役所別館 対象 小学生以上

定員 各5人(先着) 費用 無料

申込 ①希望時間②氏名③学年④電話番号を記入し、Eメール ☎hozon_katsuyou@insiek.co.jp

問 地域資源保存活用研究会 ☎06-6282-0318

消防 普通救命講習 I

受講日までにweb講習を受けてください。

日時 9/10(日)9:00～11:00

場所 消防本部2階 研修室

対象 市内在住・在勤・在学者

定員 15人(先着) 費用 無料

申込 web予約

問 消防本部警備課 ☎892-0013



福祉 傾聴ミニ講座

主に高齢者を対象とした、お話し相手のボランティア「陽だまり」の活動紹介と傾聴のノウハウを学びます。

日時 9/13(水)10:00～12:00

場所 ボランティアセンター1階

講師 鴨志田五男さん

対象 市内または周辺在住・在勤・在学者

定員 10人(先着) 費用 無料

申込・問 ボランティアセンター ☎894-3737

スポーツ ジュニアバレエ教室

日時 月2回(第1・3火曜日)17:00～18:00

場所 星田西体育施設 研修室

内容 柔軟性やバランス力をつけ、しぐさや姿勢を美しくします

講師 政木佑香さん 対象 3歳～小学2年生

定員 10人 費用 月2,000円

持ち物 タオル、飲み物

申込 参加費を添えて窓口

問 星田西体育施設 ☎893-7721

その他施設(市外)

仕事 ひとり親家庭の親等のための就業支援講習会

パソコン初級(日曜コース)

ワードの基礎とエクセル3級(日商PCデータ活用)。

日時 10/22～12/17の毎週日曜日10:00～16:00(11/12を除く全8回)

場所 高槻市立総合市民交流センター

定員 25人 費用 8,000円

申込 往復はがきに①希望講座名②住所③氏名(ふりがな)④年齢⑤職業⑥電話番号⑦志望動機⑧過去に当センターで受講した講座⑨Wi-Fi環境の有無⑩(保育希望の場合のみ)子の氏名・年齢(対象は2歳～就学前まで)を記入し、9/22(金)までに府立母子家庭等就業・自立支援センターへ郵送〒537-0025 大阪市東成区中道1-3-59またはホームページ

<https://www.osakafu-boshiren.jp/>

問 同センター ☎06-6748-0263

就職 ファイナンシャルプランナーによるシニア向け就職支援セミナー

ハローワーク枚方との共催で、「～人生100年時代 未来の安心のために今出来ること～シニアのためのマネー講座」を開催します。

日時 8/24(木)14:00～15:30

場所 枚方ビオルネ5階 ビーゴ

対象 55歳以上の就職活動をしている人

費用 無料

申込・問 ハローワーク枚方

☎841-3363(部門コード51#)

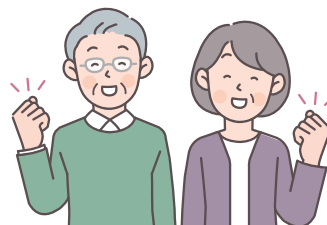

notice

お知らせ

制度・業務

申請 マイナポイントサポート窓口

第2弾の申込期限は9月末までです。申込手続きや申込状況確認のサポートが必要な人は必要書類を持参のうえ、お越しください。

時間 9:00～17:00

場所 市役所別館1階 みんなカフェ会議室(入り口に「マイナポイントサポート窓口」と掲示)

対象 マイナンバーカードを2/28(火)までに申し込んだ人

☎ 市民課 ☎ 892-0121

申請 住民票の写し等本人通知制度

この制度は、不正請求抑止のため、事前登録により登録者の住民票や戸籍謄本等を代理人を含む第三者に交付したときに、交付の事実を本人に通知する制度です。外国人住民も利用できます。

事前登録ができる人

▷本市の住民基本台帳・戸籍に記載されている

必要書類

▷本人申込み マイナンバーカード(通知カードを除く)、パスポート、運転免許証等の本人確認書類

▷法定代理人申込み 戸籍謄本等その他法定代理人である資格を証明する書類と本人確認書類

▷代理人申込み 委任状と代理人の本人確認書類

申請窓口 市民課

※郵送申し込み可。申請書は市ホームページ。

通知内容・方法 住民票写し等の種類、交付日・枚数を記載した通知書を本人宛てに郵送

☎ 市民課 ☎ 892-0121

子育て おりひめ出産・子育て応援事業「応援ギフト」

同事業の一環として、令和4年4/1以降に妊娠届出をした妊婦および出生した児を対象に、経済的支援を行っています。審査後、申請者に応援ギフトを書留で郵送しています。受け取った人は、早めに商品選択の手続きをしてください。

▷有効期間を過ぎると商品を受け取ることができませんのでご注意ください。

▷商品選択を現金にする場合、指定された期限までに入金していただきますようお願いいたします。

☎ 健康増進課 ☎ 893-6405

子育て 児童扶養手当・特別児童扶養手当

現況届・所得状況届の受付開始

児童扶養手当は8/1(火)から、特別児童扶養手当は8/10(木)から受け付けを始めます。受給資格者(支給停止者も含む)には、受付開始までに通知を送りますので、期間内に必ず届け出をお願いします。

児童扶養手当

父母の離婚・死亡・障がい等により、父または母と生計を同じくしていない児童(18歳になってから最初の3/31までの児童または一定の障がいがある場合は20歳未満の児童)を養育する母、監護し、かつ生計を同じくする父、父母に代わって児童を養育する(児童と同居し、監護し、生計を維持する)人に支給されます。

受給資格がなくなったときは、すぐに届け出をしてください。未届けのまま手当を受けていると、受給資格がなくなった日から手当が全額返還となります。

特別児童扶養手当

20歳未満で政令に指定される障がいの状態にある児童を監護する父母(主として生計を維持する1人)か、父母に代わって児童を養育する(児童と同居し、監護し、生計を維持する)人が受給できます。

※障がいの程度・住所・氏名等に変更があった場合は届け出をしてください。

特別児童扶養手当の定例払いは8/10(木)です。

受給についての制限

両手当とも、公的年金給付との調整や所得、要件等の制限があります。

☎ 子育て支援課 ☎ 893-6406

申請 マイナンバーカード土・日曜日受付・交付

交付通知書や有効期限通知書を持ち、平日来庁できない人は、手続きにお越しください。また、申請時来庁方式による受け付けも行っていますので、必要な持ち物を確認の上、ご利用ください。

日時 8/5(土)・6(日)・19(土)・27(日)9:00～14:00

※予約優先制。

予約サイト

<https://tmnc.task-asp.net/cu/272302/mnr/>

予約電話 ☎ 0570-048978(平日9:00～17:30)

場所 市役所本館1階 市民課

※必ず本人がお越しください。

※電子証明書の更新手続きも申請予約のページから予約できます。

※詳細はホームページまたはお問い合わせください。

☎ 市民課 ☎ 892-0121



制度・業務

申請 国民年金手続きの電子申請ができます

国民年金第1号被保険者の資格取得・種別変更、保険料免除・納付猶予申請、学生納付特例申請で、マイナポータルを利用した電子申請が可能です。申請は、マイナンバーカードを使用してスマートフォンやパソコンで申請書等を作成することができるため、紙の申請書より簡単です。また、申請結果もスマートフォン等で確認できます。

詳細は日本年金機構のホームページをご覧ください。
<https://www.nenkin.go.jp/>

☎ 枚方年金事務所 ☎ 846-5011

福祉 特別障がい者手当・障がい児福祉手当

現在手当を受けている人(経過的福祉手当を含む)に、8月上旬に所得状況届提出の案内を送ります。提出が遅れたり、提出しなかった場合は、手当の受給が遅れたり、受給できない場合があります。必ず期間中に手続きをしてください。

提出期間 8/14(月)～9/11(月)

※いずれも所得制限があります。施設入所等の要件により対象外となる場合があります。

特別障がい者手当

対象 20歳以上で、重度障がいの重複など著しく重度で継続する身体・知的・精神障がいがあるため、日常生活において常時介護が必要な人

支給額 月2万7,980円(年4回支給)

障がい児福祉手当

対象 20歳未満で、身体または精神に著しく重度で継続する障がいがあるため、日常生活において常時介護が必要な人

支給額 月1万5,220円(年4回支給)

☎ 障がい福祉課 ☎ 893-6400

人権 宅地建物取引業人権推進員制度

府は、宅地建物取引におけるあらゆる人権問題をなくすため、宅建業者の従業者を対象に「宅地建物取引業人権推進員」を養成しています。人権推進員を設置している店はステッカーを掲示しています。

<https://www.pref.osaka.lg.jp/kenshin/sido-jinken/shidoin.html>

☎ 府建築振興課 ☎ 06-6210-9734



教育 就学義務猶予免除者等の 中学校卒業程度認定試験

病気等やむを得ない理由で就学義務を猶予または免除された人等が、中学校卒業程度の学力があるかどうかを認定するために国が行う試験です。合格すると高校への入学資格が与えられます。受験資格や出願書類等、詳細は文部科学省ホームページをご覧ください。

試験日 10/19(木) 会場 府立労働センター

☎ 指導課 ☎ 810-0522

税・保険・年金

税 税の納期限

個人事業税(第1期分)、市・府民税(第2期分)の納期限は8/31(木)です。期限までに納めてください。

☎ 税務室 ☎ 892-0121

税 中学生・高校生の 税についての作文募集

税への関心・理解を深めてもらうために募集します。優秀作品には賞状と記念品を贈呈します。

作品の規格 1人1編(作品の返却不可)で、作文の冒頭に題名・学校名・学年・氏名(ふりがな)を、末尾に応募者の住所(学校を通じて応募する場合は不要)を記載

※優秀作品は学校名・名前等とともに国税庁ホームページ・国税当局広報誌等で広く発表します。

中学生の部

テーマ 税に関すること

文字数 1,200字以内

申込 9/4(月)までに学校を通じて、または直接枚方税務署

高校生の部

テーマ 税の意義と役割について考えたこと

文字数 800～1,200字以内

申込 9/6(水)までに学校を通じて、または直接枚方税務署

☎ 枚方税務署 ☎ 844-9521

税 税に関する小学生の習字募集

税に関する書道作品を募集します。優秀作品には賞状と記念品を贈呈します。

対象 小学生 テーマ 税に関するもの

作品の規格 半紙を使用し、1人1作品(作品の返却不可。作品の左側に学校名・学年・氏名を明記)

申込・☎ 9/6(水)までに学校を通じて、または直接枚方税務署 ☎ 844-9521

募集

人権 女性活躍推進優良事業者表彰の候補事業者募集

女性がより活躍できるような職場の環境づくりに取り組む市内事業者を募集します。特に優れた事業者は表彰し、市ホームページや広報等で紹介します。

対象 市内に本社または主たる事業所を置き、女性活躍推進に取り組んでいる事業者

申請書の配布 人権と暮らしの相談課窓口、市ホームページからダウンロード可

申込・問 9/29(金)〈必着〉までに所定の申請書とレポート(800字程度、様式自由)を郵送・FAX・Eメールで人権と暮らしの相談課
〒576-0034 天野が原町5-5-1
☎817-0997 FAX 817-0998
✉ kurasi@city.katano.osaka.jp

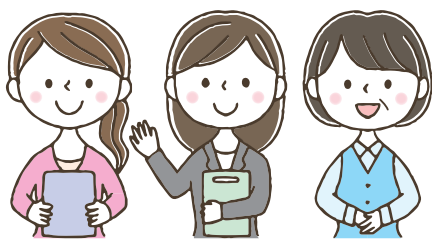

教育 さつき学園夜間学級生徒募集

いろいろな事情で中学校を卒業していない人や、十分な教育を受けられないまま中学校を卒業した人が、入学できます。

- ① 9月入学の受付は、8/29(火)～9/8(金)までです。
ただし、土・日は除きます。
- ② 4/1現在、15歳以上で、大阪府に住んでいる人が入学できます。
- ③ 授業料はいりません。
- ④ 国籍は問いません。

問 守口市立さつき学園夜間学級
☎06-6991-0637

文化 「二十歳のつどい」協力者募集

令和6年1/8(祝)に「二十歳のつどい」を開催します。成人を代表して、司会や誓いの言葉等を行っていただける人を募集します。

申込 9/15(金)までにweb
問 青少年育成課 ☎892-7721



福祉 大阪府盲ろう者通訳・介助者養成研修受講者募集

視覚と聴覚に重複して障がいのある盲ろう者の通訳・介助を行う盲ろう者通訳・介助者の養成研修を実施します。

期間 9/15(金)～令和6年3/12(火)(20日間予定)
場所 府立福祉情報コミュニケーションセンター
対象 全てのカリキュラムを受講できる人
定員 60人
費用 無料(テキスト代は実費)
申込 受講申込書を8/15(火)〈必着〉までに郵送、FAX、Eメール 〒537-0025 大阪市東成区中道1-3-59 FAX 06-6748-0589
✉ youseikensyu@daisyokyo.or.jp
問 (社福)大阪障害者自立支援協会
☎06-6748-0587

文化 文化祭発表団体と展示作品募集

日時 10/28(土)、29(日)

展示部門

場所 いきいきランド交野

出品 作品は1人1～3点

発表部門(にぎわいフェスタの市民ステージと合同開催)

場所 星の里いわふね

定員 25団体程度(抽選)

出演時間 1団体10分以内(入退場を含む)

協力金 1団体(個人も含む)2,000円

展示部門は8/19(土)、発表部門は9/2(土)の会議に出席してください(当日協力金を徴収)。

申込 8/14(月)までに申込用紙を青年の家に提出
問 社会教育課 ☎892-7721

募集

体験 中学生理科セミナー参加者募集

摂南大学の学生と実験を行い、理科を楽しく学びましょう。

日時 9/9(土)14:00～16:00

場所 摂南大学 寝屋川キャンパス(交野市内からバス送迎あり)

対象 市内在住の中学生 定員 20人程度

費用 500円 持ち物 筆記用具

申込 web 予約

☎ 青少年育成課 ☎ 892-7721



福祉 音訳ボランティア養成講座受講者募集

視覚障がいのある人に対し、必要な情報を音声で分かりやすく伝えるための基本技術やデジタル録音の基本を学びます。

日時 9/6(水)～10/18(水)(全7回)13:30～15:30

場所 ボランティアセンター 1階または2階 活動室

定員 20人(先着) 費用 無料(テキスト代は実費)

持ち物 筆記用具

申込・☎ 8/1(火)から障がい福祉課 ☎ 893-6400

☎ 895-6065 ✉ hukusi@city.katano.osaka.jp

出店 かたのにぎわいフェスタ 模擬店出店者募集

日時 10/28(土)10:00～18:00、
29(日)10:00～16:00

場所 いきいきランド交野

対象 両日出店可能な団体・店舗・企業

出店料 1万2,000円/1区画

1区画:テント(間口3.6m×奥行2.7m×高さ2.7m(軒下2.0m))と横幕。1出店者につき2区画まで

備品 エンジン発電機およびカセットコンロの持ち込み、使用は厳禁です。希望者は有償で貸し出しがありますので、電気使用量・ガス使用量・使用する備品リスト(机・椅子等)を申込用紙と合わせて事務局まで送付してください。

申込 出店申込書に必要事項を記載の上、9/20(水)までにFAX、Eメール

☎ 892-4507 ✉ info@katanojc.or.jp

出店申込書はかたのにぎわいフェスタ特設ホームページからダウンロード。

<https://katano.jc.or.jp/nigifes2023>

☎ かたのにぎわいフェスタ実行委員会事務局

☎ 892-4500



福祉 要介護認定調査業務委託の個人契約者の募集

介護保険における要介護認定調査を業務委託できる人を募集します。

募集要件

次の①～⑦を全て満たす人

- ①介護支援専門員の資格を有している(市町村等で調査経験がある人を除く)。
- ②都道府県または政令市が実施する認定調査員研修を修了し、かつ認定調査員として一定の経験がある。
- ③調査に必要な交通手段および通信手段を確保できる。
- ④介護支援専門員賠償責任保険等に加入できる。
- ⑤納付義務のある税金や社会保険料の滞納がない。
- ⑥交野市暴力団排除条例に規定する暴力団員および暴力団密接関係者でない。
- ⑦市が実施する要介護認定調査員を対象とした研修等へ参加できる。

申込

次の①～③を高齢介護課窓口まで直接持参

- ①履歴書
- ②介護支援専門員証等の写し(原本を提示)
- ③認定調査員研修の修了を証するものの写し(原本を提示) 修了証が発行されていない場合は別途相談可。

選考方法 書類および面接審査※提出書類確認後、面接の日時を連絡します。

委託料 1件あたり4,400円(交通費、通信費、消費税等全て含む)

※詳細はホームページをご覧ください。

☎ 高齢介護課 ☎ 893-6400

お知らせ

申請 森林の土地の所有者届け出

森林法改正(平成23年4月)により平成24年4月以降、森林の新たな所有者となった場合は、森林法に基づきその旨を土地所在地の市町村に届け出が必要です。この制度は森林の整備・保全や木材利用等の政策を推進するため、府・市町村が森林の所有者を正しく把握することを目的としています。

対象 個人・法人を問わず、売買や相続等により森林の土地を新たに取得した人。

※国土利用計画法に基づく土地売買契約の届け出を提出している人は対象外。

詳細は市ホームページをご覧ください。

<https://www.city.katano.osaka.jp/docs/2020072100024/>

☎ 環境衛生課 ☎ 892-0121

相談 大阪府の労働相談センター

労働者、雇用のさまざまな相談に対応しています。テレワークに関する相談も受け付けています。

日時 月～金曜

9:00～12:15、13:00～18:00

場所 府立労働センター南館3階

相談方法 電話、面談またはオンライン

豊能府民センター・泉北府民センター・南河内府民センターで出張相談を実施(前日までに要予約)。

申込・問 労働相談センター ☎06-6946-2600

仕事 市内で保育教諭になる人を応援します

詳細は市ホームページをご確認ください。

<https://www.city.katano.osaka.jp/docs/2020080400024/>

就職フェア

市内の私立認定こども園8園が参加する就職フェアです。

日時 9/9(土)13:30～16:00(予約不要)

場所 青年の家2階 研修室201

対象 将来、保育教諭資格を目指す学生、保育士資格および幼稚園免許保持者(学年、年齢、居住地不問)

費用 無料

就労支援(最大24万円/年)の補助

- ①保育教諭を目指す学生、新規採用を目指す人に毎月2万円を補助(3年間上限)
- ②交野市に転入した場合や2年以上ブランクのある潜在保育士に対して5万円を追加補助

問 こども園課 ☎893-6407

環境 フードドライブにご協力ください

市では、まだ食べられる食品(賞味期限が1か月以上、常温保存ができる未開封品に限る)を廃棄せず、必要としているところへ届けるフードドライブ事業を実施しており、令和4年度の受付実績は下表のとおりです。食品ロスを減らすため、ご協力をお願いします。詳細は、QRコードからご確認ください。

協力者数	受付数量	受付総重量
237人	3,035点	758.41kg

受付場所 環境衛生課、福祉総務課、環境総務課、星田会館市民サービスコーナー、倉治図書館

問 環境総務課 ☎892-0121



福祉 マイエンディングノートを差し上げます

人生を振り返り、自分自身の情報や要望・希望を残しておくためのノートです。これからの人生のあり方を考えるきっかけに活用してください。

配布場所 高齢介護課、福祉サービスコーナー(なくなり次第終了)

問 高齢介護課 ☎893-6400

くらし 高齢者にお祝い

金婚式のお祝い

金婚式を迎えた夫婦にお祝い品を贈呈します。

対象 9/15(金)現在、市内在住で、昭和47年9/1～48年8/31に婚姻届を出した夫婦

申込 8/1(火)～31(木)に婚姻日を証明するもの(戸籍抄本等)を持参して、高齢介護課または市役所1階福祉サービスコーナー

※本籍地が市内の人は戸籍抄本は不要です。

※9月下旬頃に祝い品を送付します。

敬老のお祝い

長寿を祝福し、敬老お祝い品を贈呈します。

対象 9/15(金)現在、市内在住で99歳(大正12年9/16～大正13年9/15生まれ)の人

※申請不要。該当者には、9月下旬頃に祝い品を送付します。

問 高齢介護課 ☎893-6400

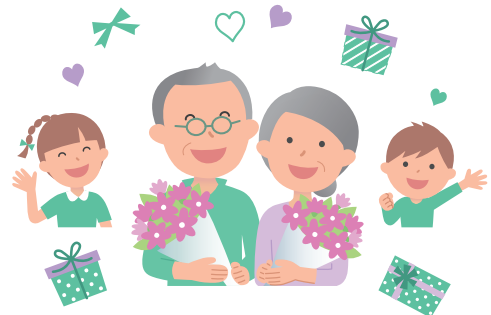

人権 全国一斉「こどもの人権相談」強化週間

いじめ、不登校、体罰、児童虐待など子どもの人権問題に関する相談を受け付けます。相談無料。秘密は厳守します。

日時 8/23(水)～29(火)8:30～19:00

※8/26(土)・27(日)は10:00～17:00

相談電話番号 ☎0120-007-110

インターネット相談窓口

<https://www.jinken.go.jp/kodomo>

LINE公式アカウント @snsjinkensoudan

相談員 人権擁護委員、法務局職員

問 大阪法務局人権擁護部 ☎06-6942-9496

お知らせ

防犯 8月はこども110番月間です

地域の子どもは地域で守り、安心して暮らせる環境を確保するため、こども110番運動を推進しています。

こども110番の家

もしものときに助けを求められることができるよう、協力家庭・店舗に旗やステッカーを掲げています。
※こども110番協力者も募集しています。

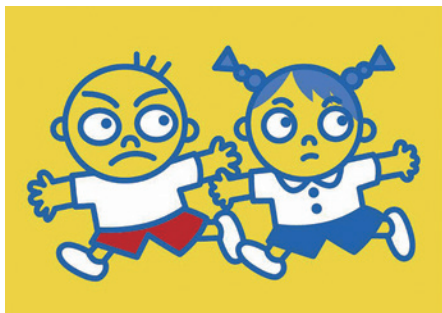

動くこども110番

ステッカーを貼った車が地域を走り、助けを求めらる子どもの一時保護と通報を行います。

家庭や地域で子どもたちを守りましょう

「一人で遊ばない」「知らない人についていかない」等、子どもたちに犯罪から自分の身を守る方法を教えましょう。また、子どもの様子をうかがう、車から子どもに話しかける等の不審者を見かけたら、子どもを守り、すぐに警察に通報しましょう。
※子どもたちが登下校や遊びで外出する際には、防犯ブザーやホイッスルを持たせ、しっかりと活用するように教えましょう。

☎ 青少年育成課 ☎ 892-7721

平和 平和を祈って1分間黙とう

市は、原爆死没者の慰霊と平和祈念のため、みなさんに1分間の黙とうを呼びかけています。また、市内の各寺院にも、原子爆弾が投下された時刻に「平和の鐘」をついていただくようお願いしています。家庭や職場、地域で1分間の黙とうをお願いします。

日時 ①8/6(日)8:15 ②8/9(水)11:02

☎ 人権と暮らしの相談課 ☎ 817-0997



くらし 公園内に自動販売機を設置しました

これまで私部公園で自動販売機の事業者を募集し設置していましたが、他の都市公園でも利便性の向上や財源確保を目的に募集を行ったところ、以下のとおり自動販売機が設置されました。ぜひご利用ください。

継続	私部公園(管理棟)	1台
新規	松塚公園	2台
	倉治公園	1台
	磐船駅北1号公園	1台
	磐船駅北2号公園	1台
	郡津公園	1台
	北代公園	1台
	私部南1号公園	1台
合計	8公園	9台

使用料 181万5,700円

☎ 緑地公園課 ☎ 892-0121



くらし 自動証明写真機を設置しました

市役所本館1階ロビーに自動証明写真機(有料)を設置しました。どなたでもご利用いただけます。

☎ 総務課 ☎ 892-0121



くらし セアカゴケグモに注意

セアカゴケグモが市内でも広く確認されています。毒性をもっていますが、攻撃性のないおとなしいクモです。素手で触らない限りかまれることはありません。見つけたら素手で触らず、すぐに駆除しましょう。

普段注意すること

- ▷排水溝の清掃や庭いじり等をするときには、軍手や靴下を着用し、ズボンの裾からクモが入り込まないようにする。
- ▷屋外にあるサンダル等を履くときは、クモがいないか確認する。
- ▷巣を張りやすい隙間をなくし、巣があれば棒等で払う。

駆除時に注意すること

- ▷成虫には市販の家庭用殺虫剤(ピレスロイド系)を直接噴霧する(卵には殺虫剤は効きません)。
- ▷卵が入った繭玉を見つけたときには、靴で踏みつぶすか、家庭用バーナーで焼却して駆除する。

かまれたら

- ▷水や石けん水で洗い流し、できるだけ早く病院(皮膚科または内科)で治療を受けてください。
- ▷できればかまれたクモを殺して病院へ持参してください。適切な治療につながります。
- ▷包帯や止血帯はしないほうがよいとされています。その他の情報は、市や府のホームページをご確認ください。

☎ 環境衛生課 ☎ 892-0121

健康 大阪健活マイレージアスマイルキャンペーン

新規、既存会員を対象にキャンペーンを実施します。

期間 8/1(火)～31(木)

特典 下記特典が抽選で当たります。登録はこちら

▷新規会員:スマートウォッチ(3人)またはQUOカードPay300円分(100人)

▷既存会員:QUOカードPay1,000円分(30人)

抽選要件

▷新規会員:交野市に住民登録があり、8月中にアスマイルに新規登録を行い、登録状態が仮登録以上の人

▷既存会員:交野市に住民登録があり、既にアスマイル会員で、8月の月トク抽選で落選した人。9月の月トク抽選後に再抽選を実施します。月トク抽選当選者や月トク抽選不参加者は対象外です。

特典の配布方法等の詳細はホームページをご覧ください。

☎ 医療保険課 ☎ 892-0121、大阪健活マイレージアスマイル事務局 ☎ 06-6131-5804

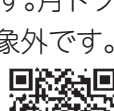
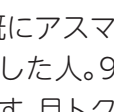
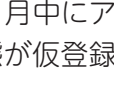
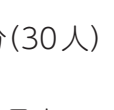
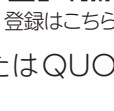

健康 特定健診



日時 12/8(金)・12(火)・令和6年1/12(金)・29(月)
8:30～12:00 記載日以外の空き状況は、申込フォームで確認もしくはお問い合わせください。

場所 ゆうゆうセンター(がん検診と同時受診可)

対象 市国民健康保険加入の40歳以上

費用 無料、心電図検査希望者のみ500円

定員 50人(先着)

申込・☎ web予約、電話

☒ hoken@city.katano.osaka.jp

医療保険課 ☎ 892-0121



申込フォーム

健康 11月分のがん検診



早期発見のため、検診を受けましょう。各検診部位のがんで治療中や経過観察中の人は対象外です。

日時 ①11/16(木)②11/14(火)午後
③11/9(木)・14(火)・30(木)

場所 ゆうゆうセンター

内容 ①各がん検診(胃・肺・大腸・前立腺・乳・子宮頸)胃リスク検診、肝炎ウイルス検診、結核検診
②乳がん・大腸がん検診 ③ぴちぴち健診(受診者のみ、がん検診も受診できます)

定員 先着順。各項目が定員になり次第受付終了

申込 8/7(月)から電話もしくはweb予約

▷がん検診・ぴちぴち健診 | ▷特定健診と同時受診



健康増進課 ☎ 893-6405 | 医療保険課 ☎ 892-0121

がん検診がワンコイン(500円)化

今年度から各がん検診は500円に、市国民健康保険加入者は無料になりました。

☎ 健康増進課 ☎ 893-6405





子育て通信

参加費の記載がない場合は、全て無料です。対象は原則、未就園児です。

●交野市立地域子育て支援センター ☎810-8270 ※全ての申し込みは、来所か電話にて9:30～です。

遊戯室・お庭の開放	月～金曜日 10:00～16:30	水曜日のみ1歳6か月まで。※就園児の利用は火・木曜日13:00～。 8/1(火)・10(木)・15(火)は終日利用可。	
	第2・4土曜日 10:00～16:00	※就園児の利用は13:00～。	
たまたて箱	8/21(月)10:00～10:30	「お店屋さんごっこ」。持ち物:小さめの袋(紙袋・エコバッグ等)。 〈要申込〉8/1(火)～	
ほっこりおしゃべり広場	8/24(木)10:30～11:30	「こども園って?」。担当者からお話を聞きますか。 〈要申込〉8/1(火)～	
にこにこDo(ど)ようび	8/26(土)10:00～10:45	「水あそびをしよう!」。持ち物:帽子・着替え・飲み物・タオル等。 濡れてもいい服装で来てください。〈要申込〉8/1(火)～	
子育て講座	8/28(月)10:30～11:30	「ベビーマッサージ」。2か月～5か月児の親子。きょうだいの入室はできません。持ち物:バスタオル、オイル代300円〈要申込〉8/1(火)～	
わくわくランド	こりす組	9/6(木)10:00～10:45	3か月～9か月
	うさぎ組	9/14(木)10:00～10:45	10か月～1歳3か月
	こあら組	9/12(火)10:00～10:45	1歳4か月～1歳11か月
	らいおん組	9/8(金)10:00～10:45	2歳～
		〈要申込〉8/21(月)～	

●ぼらりすひろば ☎893-1414 第1児童センター1階 子育て支援室 ※駐車場を利用する場合は事前にご連絡ください。

お部屋の開放	火～土曜日①10:00～12:30 ②14:00～16:30	2部制。0歳～3歳。プレママ&プレパパもどうぞ。 祝日、第1児童センター休館日はお休み。
おしゃべり会	8/4(金)10:30～	「子どもとお出かけ、どこに行ってる?」。
つくってあそび	8/9(木)10:30～	「ダンボール車」。1家庭に1つ。8組。〈要申込〉8/2(火)～
ママパパのためのマネーセミナー	8/22(火)10:30～	10組。〈要申込〉8/4(金)～
なおちゃんとヨガ	8/29(火)10:30～	「胸を開いて心を開放しましょう」。6組。〈要申込〉8/10(木)～
個別おしゃべりDay	8/24(木)①10:00②11:00 ③13:30④14:30⑤15:30	相談したいこと等、スタッフとお話ししませんか。 各1組60分。〈要申込〉

●星田地域子育て支援センター ☎860-7193 星田こども園内 ※全ての申し込みは、来所か電話にて9:00～17:00です。

お部屋の開放	月～金曜日①9:00～11:30 ②13:00～15:30	2部制。前日～当日受付。金曜日のみ1歳6か月まで。 祝日、星田こども園休園日はお休み。
親子教室	8/29(火)10:00～11:30	理学療法士さんの「抱っこ姿勢のお話」。未就園児と保護者。先着お おむね6組。〈要申込〉8/16(火)～
子育て講座	8/31(木)10:00～11:30	「宇津木先生の絵画教室」。2歳以上の未就園児と保護者。先着お おむね6組。〈要申込〉8/17(木)～

●つどいの広場(子育て支援課) ☎893-6406 ゆうゆうセンター 3階運動療法室

お部屋の開放	水・金・土曜日 10:00～16:00	0歳～おむね3歳。祝日、ゆうゆうセンター休館日はお休み。
ペープサート	8/4(金)11:00～11:15	「夏のうた」。
栄養士さんのおしゃべり会	8/23(木)10:30～11:30	
夏のお楽しみ会	8/26(土)10:00～12:00	工作や魚釣り遊び等。未就園児と保護者。出入り自由。

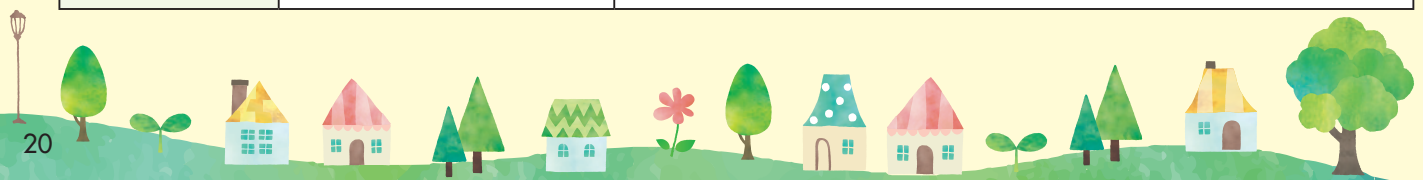

マスクの着用は個人の判断が基本となりますが、手洗いや換気等の基本的な感染対策は引き続き励行します。



●一時預かり保育 ※事前に登録が必要です。詳細は各施設。

※本人や家族がPCR検査を受けることになった場合、陰性が確認されるまで利用をお控えください。

認定こども園 交野保育園 ☎891-6203	半日2,000円 1日3,000円 ※食事代含む	市内在住の6か月～就学前
星田こども園 ☎891-1793		
星の子ルーム ☎893-6408		

●病児保育 交野病院 ☎891-0331 ※受入れ基準は、交野病院ホームページをご覧ください。

交野病院内 病児保育室ふたば	月～金曜日8:00～18:00 土曜日8:00～13:00	半日1,000円 1日2,000円 保護者が働いている1歳～小学4年生
-------------------	----------------------------------	--

●園庭・室内開放・イベント ※対象は原則、未就園児と保護者です。

ゆうゆうセンター3階 (子育て支援課) ☎893-6406	〈室内〉〈こそだてさーくる・たっち〉 8/1(火)10:00～11:30	毎月第1火曜日開催。出入り自由。 おおむね1歳以上の親子の交流。
	〈室内〉〈赤ちゃんサロン〉 8/10(木)10:00～11:30	毎月第2木曜日開催。出入り自由。 おおむね3か月～1歳の親子の交流。100円(保険料)。
認定こども園 高岡幼稚園 ☎892-2320	〈①どろんこあそび〉 9/8(金)10:30～11:00 〈②ミニ運動会〉 9/19(火)10:30～11:00	①②雨天の場合は室内。②20組。 〈要申込〉②8/28(月)10:00～9/1(金)まで
こども園 ふじがお幼稚園 ☎892-3201	〈ワクワク☆キッズ〉 8/22(火)・9/1(金)10:10～10:50	ふれあい遊び、製作等。おおむね2歳以上。10組程度。 持ち物:水筒。〈要申込〉
	〈園庭開放〉8/28(月)・29(火) ①10:00～10:30、②10:30～11:00	雨天中止。〈要申込〉当日申込可
ほしだ幼稚園 ☎891-3856	〈あそぼう会〉 8/30(水)10:15～11:45	室内小運動会。2018年4/2～2021年4/1生まれ。子ども1人に付き保護者2人まで。先着15組。駐車場あり。 〈要申込〉8/25(金)10:30～専用電話☎894-2697

●乳幼児の健診と相談、教室・講座 健康増進課 ☎893-6405

※対象児または同居のきょうだいが通う学校・園・施設等が休校・休園の場合は参加できません。
また、開催日当日に37.5℃以上の熱や咳等の風邪症状がある人も参加できません。

4か月児健診	9/5(火)	2023年4/11～5/10生まれ	持ち物: 母子健康手帳
1歳6か月児健診	9/19(火)	2022年1/21～2/19生まれ	
2歳6か月児歯科健診	9/26(火)	2021年3/7～4/9生まれ	
3歳6か月児健診	9/13(水)	2020年1/20～2/15生まれ	
	9/27(水)	2020年2/16～3/9生まれ	
ぴよぴよ 離乳食講習会	8/17(木) 10:00～11:00 ゆうゆうセンター2階 体験学習室	離乳食の進め方や作り方についてのお話と実演。生後5～8か月の乳児の保護者対象。保育はありません(同伴での参加、ベビーカーで入室可)。定員10人。 持ち物:4か月児健診で希望者に配付している「離乳食の進め方」、筆記用具。 〈要申込〉8/3(木)～	
ミルクィベビー 教室	9/6(水)9:30～11:45 (1組20分程度) ゆうゆうセンター2階 プレールーム	助産師による母乳育児相談。母子交流会、保健師による体重測定、育児相談。 対象は母乳育児相談が生後1～3か月児と母親、交流会が生後すぐ～6か月児と母親。各先着5組ずつ。持ち物:母子健康手帳、タオル。 〈要申込〉8/10(木)～	
もぐもぐ 離乳食講習会	9/12(火) 13:00～14:30 ゆうゆうセンター2階 体験学習室	離乳食の進め方のお話、実物展示と簡単な体験、むし歯予防と咀嚼機能を育てるためのお話。開催日に生後9～18か月の乳幼児の保護者対象。保育はありません(同伴での参加、ベビーカーで入室可)。定員10人。持ち物:4か月児健診で希望者に配布している「離乳食の進め方」の冊子、筆記用具、手拭きタオル。〈要申込〉8/21(月)～	



6/7 かたの機織り 20年の歴史

倉治図書館

かたの機織り教室 20周年記念展が開催されました。

明治時代に技術が途絶えた、河内木綿の復元を目指したかたの機織り教室。これまでの20年間に製作した作品を一堂に展示し、隣接施設では機織り体験も実施していました。

かつての河内木綿を目標に、一生懸命な姿が見られました。

6/25 ぶどうにプロレス、盛りだくさんの一日

いきいきランド交野

ぶどうあり、ゆるキャラあり、ヒーローショーありの交野いきいきマルシェ。

おなじみのぶどうマルシェで、甘い神宮寺ぶどうが販売されました。販売前から長蛇の列ができ、午前中に完売の人気っぷり。



同時開催の天の川プロレスも大人気。

繰り出される大技、喚き声、予想外の展開に会場全体が釘付けで、興奮の渦に包まれました。



7/4 健康的な生活習慣を

フレンドタウン交野

だれでも気軽に測定できる測定会が実施されました。

血圧や握力、体組成測定等が行われ、参加者は自身の身体の状態を把握することができました。

イベントをきっかけに、健康的な生活習慣を意識してみませんか。

児童書



わたしはふね
曹文軒・石川えりこ
小学館



真昼のユウレイたち
いわせ じょうこ
右瀬 成子
偕成社



師匠はつらいよ
すざもと まさたか
杉本 昌隆
文藝春秋



隠居おてだま
さいじょう なか
西條 奈加
KADOKAWA

一般書

なつやすみ
あそう ともこ
麻生 知子 福音館書店

ねこぶんじゃった
さかた ひろお
阪田 寛夫 童話屋

みんなに知ってほしいヤングケアラー 1～4
はましま よしえ
濱島 淑恵 ポプラ社

ドローン大解剖！ 1～3
教育画劇

60歳からの青春 18きっぷ入門
まつもと のりひさ てむじん
松本 典久 天夢人

いつもと違う野菜の食べ方
おだ まさこ
小田 真規子 Gakken

多肉植物を楽しむ
ひぐち みわ
樋口 美和 池田書店

寝ながら1分！ねこ背がスーッと伸びる本
しらい てんどう
白井 天道 SBクリエイティブ

1っしょに読んで「おはなし会で人気の絵本」(3歳ぐらいから).....

どしゃぶり

おーなり由子/ぶん はたこうしろう/え 講談社

暑い夏の日。真っ黒い雲が現れたかと思うと、「ぼつっ！ぼつっ！ぼつっ！」と突然降り出した大きな雨。雨のおいを感じ、音を感じ、全身でどしゃぶりを楽しんでいる男の子の姿が、ダイナミックに描かれています。雨の音がいろいろなオノマトペで表現されているのもまた想像力をかき立てられ、日本語の表現力の豊かさを感じます。さまざまな角度から描かれた雨粒の美しさ、男の子の生き生きとした表情がすてきな絵本です。

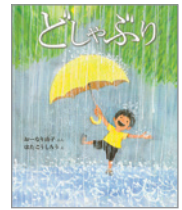

祝日開館(室)のお知らせ 倉治図書館・青年の家図書館は8/11の祝日を開館(室)します。
開館時間は10:00～17:00です。 問 倉治図書館 ☎891-1825、青年の家図書館 ☎893-4881



手話ではなそう

問 障がい福祉課 ☎893-6400

指文字

手話には50音の一字ずつに対応した「指文字」という表現方法があります。手話での表現が分からないときや自分の名前や地名等の固有名詞を伝えるときに使います。

さ

し

す

せ

そ



握りこぶしをつくる



カタカナの「シ」の形



カタカナの「ス」の形



中指を立てる



「それ」と指をさす形

teruhamuranooyaji

...



#田植え



sae.7387

...



#ガラス風鈴 #彫紙アート



etsuko.4345

...



#実家の庭 #びわ



acalm_mika

...



#藍の苗



ryoteen28

...



#住吉神社 #鳥居越しの景色



rockypapa

...



#雨上がりの散歩道



交野に残る 家康の足跡



おだのぶなが とよとみひでよし
織田信長、豊臣秀吉と並ぶ三英傑
の1人、徳川家康。交野市は家康の
人生に度々かかわっており、今も史跡
が残っています。家康ゆかりの地ととも
に交野市とのつながりを紹介します。



市橋長勝甲冑

いちはしながかつ 関ヶ原の戦いと市橋長勝の活躍

慶長5年(1600)に家康方の東軍、石田三成らの西軍が関ヶ原の戦いで衝突しました。星田に領地をもつ市橋家の当主・長勝は、秀吉死後に徳川家に仕えていました。市橋の本拠であった美濃国(今の岐阜県)今尾城は、西軍の城に近接しており戦いの前線となっていました。長勝は、両軍の衝突に先立ち西軍方の城を2つ落とす戦果をあげました。この時に長勝が着用した甲冑には、鉄砲の弾丸とみられる痕跡が額にあり、合戦の恐ろしさを伝えています。一方で、ウサギの耳のようにもみえるデザインのかぶと飾りは、現在の感覚でみるとしゃれたものにも見えます。長勝は関ヶ原の合戦の戦功により、今尾城で一万石を加増され、二万石を超える大名となっています。

ほうこうじしょうめい 方広寺鐘銘事件

関ヶ原の戦いの後も豊臣家と徳川家の二重権力体制は続いていましたが、秀頼による京都方広寺の建設をきっかけとして、両者の関係は修繕できないものになりました。

なお、この方広寺の建設は豊臣家重臣の片桐且元が担っていました。その弟である片桐貞隆の領地の一つであった郡津から

も建設のために人手が出されています。徳川豊臣両家を揺るがした事件の裏側には交野の人々も意外な形で関わっていました。

両家の溝は埋まらず、両軍は「大坂の陣」で全面衝突することになります。この時、星田が家康の人生に重要な舞台として浮かび上がったのです。

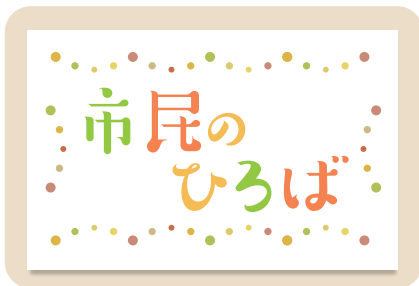

当コーナーに掲載している内容は市民・団体が主催しています。

仲間募集

ボランティア始めませんか

ボランティアに興味のある人、ご連絡ください。日時はグループによります。主にボランティアセンター。無料。

☎ ボランティアグループ連絡会 ☎ 894-3737

交野市障害児(者)親の会

世代を超えてつながってみませんか。月1回(随時)。ゆうゆうセンター。障害児者の家族対象。年3,000円。

☎ 坪岡 ☎ 080-4985-2712

小学生ソフトボール部員募集

子どもたちの自主性を育む練習と楽しいイベント。土曜9:00～17:00、日曜12:00～17:00。私市小学校。小学1～6年生対象。月1,500円。

☎ 土井 ☎ 080-5325-0911

交野市剣道連盟会員募集

少年少女剣士募集。ホームページ掲載中。旭小・郡津小・岩船小・倉治小・妙見坂小・武道館。詳細は事務局へ。

☎ 寺地 ☎ 894-0865

マスクの着用は個人の判断が基本となりますが、手洗いや換気等の基本的な感染対策は引き続き励行します。

ソフトバレーボール仲間募集

やさしいバレーボールです。見学参加OK。主に第2・4土曜9:00～12:00。市内小学校。18歳以上対象。月500円。

☎ 石川 ☎ 090-4499-5491



手先を使って認知症の防止です

年1度の展示に向け5人で楽しくやっています。毎月第3水曜13:00～16:00。青年の家。年6,000円。

☎ 若松 ☎ 080-5634-2567

語学教室会員募集

英会話、TOEIC、英検、韓・中・西語。随時入会、見学可。毎週1回。交野会館。小学生以上対象。入会金1,000円。受講料はコースにより異なる。

☎ 交野市国際交流協会 ☎ 894-1113

①南京玉すだれ ②マジック挑戦

男女高齢者大歓迎。見学、体験してください。毎月第1・3水曜。青年の家。

☎ ①3か月2,500円 ②3か月3,000円
☎ 新田 ☎ 090-7873-0971

催し

笑いヨガ ひーちゃん

とても簡単。何もかも忘れ一緒に笑いませんか。8/3(木)13:30～15:00。交野会館。500円。

☎ 岡田 ☎ 080-2411-6105

VOTE FES

美味し楽し政は祭り。全員集合～。8/5(土)13:00～18:00。天の川緑地公園。無料。

☎ 選挙フェス実行委員会 ☎ 070-1801-7903

カリスゆったりストレッチ体操

バスタオル持参。8/7・14(月)14:30～、いきいきランド交野。木曜14:00～、武道施設。金曜10:30～、交野会館。各1時間。1回500円(体験無料)。

☎ ペレイラ美起 ☎ 090-9612-2154

小学生ソフトボール見に来てね

広い校庭でボール投げやバッティングをしよう。8/12・19(土)13:00～、8/13・27(日)13:00～。私市小学校。無料。

☎ 土井 ☎ 080-5325-0911

ありがとう笑いヨガ

笑って元気。簡単、楽しい、誰でも参加可。8/19(土)13:30～15:00。ゆうゆうセンター。500円。

☎ 藤谷 ☎ 090-3038-5085

かたの写真同好会・夏の写真展

どうぞ作品をお楽しみください。8/22(火)～27(日)9:30～16:30(最終日は16:00まで)。青年の家1階ロビー。無料。

☎ 水谷 ☎ 892-6238

包丁・ハサミ研ぎ

切れなくなった家庭用包丁、ハサミ研ぎです。8/23(水)・24(木)10:00～14:00受付。私部会館。品物により300円～800円。

☎ 代永 ☎ 090-3357-4089

私部城めぐりと城址 -築城455年記念 私部城を学び・遊ぼう2-

日時 8/6(日) 場所 私部城跡 看板前
内容 ①9:00～10:00 水鉄砲合戦ごっこ(事前申込要)
②9:00～12:00 城もの販売(城の特産品を販売)

※参加者には「私部城物語」・「御城印」を配布します。
※城遊びサポーターも募集中です。

対象 ①小学生 定員 ①30人(先着) 費用 ①無料
申込・☎ 私部城を活かし守る会事務局 ☎ 090-9251-1830

第12回市星連 ゴルフ大会参加者募集

日時 10/31(火) 受付6:45～
場所 交野カントリー倶楽部
対象 市星連会員および市内在住の60歳以上
定員 120人(先着)
費用 会員:11,790円、非会員:13,790円
方式 全セルフプレー、ダブルペリヤ方式、懇親会あり
申込・☎ 9/1(金)までに市星連若手部 兼光 ☎ 080-5365-3869



童謡を歌って元気アップしよう

楽譜が読めなくても大丈夫。みんなで楽しく。8/28(月)13:00～14:15。いきいきランド交野。月1,000円。

問 小澤 ☎090-7103-4793

レイキヒーリング初めての体験

民間療法のレイキ手当て療法で心と体の改善。9/8・10/13(金)18:30～。ゆうゆうセンター。無料。

問 橋本 ☎080-3855-7258

交野女声合唱団50周年演奏会

ありがとうを歌声にのせてお待ちしております。9/24(日)14:00～開演。枚方総合文化芸術センター関西医大大ホール。無料(要整理券)。

問 槇 ☎892-6430



(秋)交野オープン卓球大会

種目は年齢別の混合W、男女別W。10/1(日)9:00～17:00。申込締切8/20(日)。いきいきランド交野。1組2,000円。

問 玉井 ☎893-6163 893-6164

体育リトミックぴよんぐりら

保育士と一緒に音楽、体育知育遊びを楽しむ。毎月第2・4金曜①9:45～10:45②10:45～11:45。青年の家。①2歳以上②2歳未満対象。1回500円。

問 坂本 ☎090-9091-5621

廃食用油回収

使い終わった油、期限切れの油の回収です。

日時 8/19(土)9:30～10:30

費用 無料

回収場所

市役所(北側)	天野が原町自治会館
青山集会所	倉治公民館
寺会館	幾野集会所
梅が枝第二集会所	松塚集会所
藤が尾ふれあい館	妙見坂自治会館
星田会館	星田西体育施設
私市山手自治会館	青葉台自治会館
私市2-31-5(杉本宅前)	

問 代永 ☎090-3357-4089

男性専用ヨガクラス無料体験

体が硬い人、初心者、大歓迎です。火・木曜10:00～11:00。青年の家。無料。

問 鈴木 ☎080-1490-1482

肩こり頭痛解消 ヨガ体験

心身のバランスを取り気分爽快リフレッシュ。木曜19:30～。ゆうゆうセンター。無料。

問 福田 ☎090-1154-8227

ハロウィン・イラストフェス作品募集

応募作品は青年の家およびフレンドタウン交野で展示します。子ども審査員も同時募集します。

応募期間 8/1(火)～27(日)

問 キッズ・ハロウィンかたの実行委員会 ☎090-3976-9092 詳細はこちらから



第43回交野市長杯卓球大会 結果

6/4いきいきランド交野で行われた卓球大会の結果は下記のとおりです(敬称略)。

▷混合ダブルス優勝 日浦芳和、上地貴久子

▷女子ダブルス優勝 西原綾子、脊古優花

▷男子シングルス優勝 市川忠

▷ジュニア男子シングルス

1年優勝 山根雄太郎

2年優勝 土山蒼太

3年優勝 酒井脩斗

▷ジュニア女子シングルス

1年優勝 田中希海

2年優勝 田中慈

3年優勝 岡田久美子



塗り絵おりひめちゃん

作 泉 麗香



なまえ
名前

さい
歳

ホームページでA4サイズ版を公開しています。完成した塗り絵を送っていただく、ホームページへの掲載や、イベント等で掲示することがあります。
【申込】〒576-0501 情報マーケティング課広報担当
<https://www.city.katano.osaka.jp/docs/2019030600058/>





PICK UP!

子育て情報のイベントを
ピックアップしてご紹介!
ぜひご参加ください。

8/16(水)
10:30
~11:30

プレママひろば

交野市立
地域子育て支援センター

妊娠期の過ごし方や出産・出産後のこと等、プレママさん同士で気軽におしゃべりができます。助産師さんに簡単な体操を教えてもらったり、相談ができますよ。子育てをする仲間に出会いに来てくださいね。



お部屋・庭の開放

月~金
10:00~16:30
第2・4土
10:00~16:00

交野市立地域子育て支援センター

広くて明るいお部屋で自由に遊んだり、パパ・ママ同士でゆったりしながら情報交換ができる場所です。お気に入りのおもちゃや遊具を見つけに来てね。毎週水曜日は赤ちゃん(1歳6か月まで)の日です。気軽に遊びに来てくださいね。



問 交野市立地域子育て支援センター ☎810-8270

