

広報 かのの Katano

2

February 2024
No. 861

懐かしさと新しさが交わる みんなのこころが和むまち かのの

SAKA KATANO
FIRE
DEPT.



北側出入口



45738
消防本部 予防課
年度 購入備品

特集

楽しく学ぼう! 火災予防体験型イベント

お買い物
ついでに
いかが

楽しく学ぼう！ 火災予防体験型イベント

日時 3/2 (土) 10:00 ~ 12:00

場所 フレンドタウン交野・カインズ交野店

協力 交野市少年少女合唱団によるコーラス演奏



内容は変更になる場合があります。詳細はホームページをご確認ください。
雨天時は規模を縮小して屋内でのみ実施します。



学ぶ

消防隊から学ぶ 火災原因

消防隊員が火災原因等を分かりやすく紹介します。昨年11月のイベントではクイズや写真、動画の掲示を行いました。自宅に火災の原因につながるものがないか、この機会にぜひ防火診断を。



春の火災予防運動週間 3/1(金)~7(木)

数字で見る火災予防 (全国平均)

令和4年統計から(総務省消防庁)

Q 1日あたりの火災による死者数は？
A **3.9人**

Q 建物火災の死因で多いものは？

A 1位 一酸化炭素中毒 36.8%
2位 やけど 36.2%

☞ 煙を吸い込み一酸化炭素中毒になると、意識を失ってしまいます。もし煙が発生したら、ハンカチなどを口と鼻に当て、姿勢を低くして避難しましょう。

Q 死者数が多い時間帯は？

A **午前
0時~6時**

☞ 就寝中は火災の発見が遅れます。住宅用火災警報器を寝室や寝室に向かう階段に設置しましょう。



体験する



防火服を着て、君も未来の 消防隊員

消防隊の防火服を着て消防車と記念撮影をしませんか。



消火器での的当て遊び

消火器を実際に使ったことがない人は多いのでは？取扱方法は簡単3ステップ(①ピンを抜く②ノズルを火に向けて③レバーを握る)。水を噴射して的を倒します。



一度経験しておくだけでも、いざというときの自信につながります。

役立つ



住宅用火災警報器の正しい設置場所

部屋のどの位置に設置すればいいか、パネルを使って説明します。また、設置から10年を超えると機器が劣化している恐れがありますので、取り換え用の機器も紹介します。



春は乾燥しがちで、1年の中でも特に風が強く、火災が起きやすい季節です。火災による死者数が多いのは12月～3月となっています。日常から火災を予防し、被害を最小限に抑えられるよう備えておきましょう。

Q 住宅火災死者数のうち、高齢者層(65歳以上)が占める割合は？

A 74.1%



高齢者の逃げ遅れを防ぐためには、火災に早期に気づき、避難する時間を稼ぐことが重要です。一つの感知器が鳴ると建物すべての感知器が鳴る連動型住宅用火災警報器という製品もあるため、設置を検討しましょう。



Q 住宅火災の原因トップ3は？

- 1位 たばこ
- A 2位 ストーブ(電気、石油)
- 3位 電気器具(配線、テーブルタップ)



たばこ、ストーブは思い浮かびやすいところですが、配線等の電気器具火災が増えていきます。電気器具の取り扱いにも注意しましょう。

所得税の申告

☎ 枚方税務署 ☎ 844-9521

確定申告書はスマホやパソコンで作成できます

申告書作成会場は大変混雑します。申告書は国税庁ホームページ「確定申告書等作成コーナー」で作成することで、税務署に行かず自宅から申告できます。また、マイナンバーカードとマイナポータルを連携することで、確定申告書の該当項目へ自動入力できる範囲が拡大されます。ぜひご利用ください。なお、贈与税の確定申告も、国税庁ホームページから申告書の作成・送信ができます。



確定申告書等
作成コーナー



国税庁
ホームページ

インボイスの登録申請をした人へ

インボイス発行事業者は消費税の確定申告が必要です。基準期間の課税売上高が1,000万円以下の場合も申告が必要です。詳細は国税庁「インボイス制度特設サイト」をご覧ください。



インボイス制度
特設サイト

国税の納付はキャッシュレス納付が便利です

確定申告の納付には、スマートフォンからPay払いで納付できるスマホアプリ納付が大変便利です。このほか、振替納税、クレジットカード納付、ダイレクト納付等のキャッシュレス納付をご利用ください。詳細は国税庁ホームページをご覧ください。



納税に関する
総合案内

申告書作成会場は枚方税務署です

入場整理券が必要です。国税庁LINE公式アカウントからオンライン事前発行または税務署で当日配付します。配付状況に応じて、早めに相談受付を終了する場合があります。マイナンバーカードとマイナンバーカード対応のスマホがあれば、e-Taxが利用できます。

所得税・復興特別所得税 2/16(金)～3/15(金) 贈与税 3/15(金)まで

消費税および地方消費税(個人事業者) 4/1(月)まで

土曜・日曜・祝日を除く。ただし、2/25(日)は開設。

開設時間 9:00～17:00(相談受付は16:00まで)



国税庁LINE
アカウント

市・府民税の申告

☎ 税務室 ☎ 892-0121

令和6年度、市・府民税の申告(令和5年中の所得に基づく申告)の受付を行います。

- ▷ 所得税の確定申告をした人は不要です。
- ▷ 令和5年中に課税される所得がなかった人は申告をする必要はありませんが、課税証明書の発行や国民健康保険の算定等で申告が必要になる場合があります。

日時 2/13(火)～3/15(金) 9:30～12:00、13:00～16:00(土・日曜日・祝日を除く)

場所 市役所別館3階 小会議室

※郵送での申告も受け付けます(〒576-8501〈住所記入不要〉交野市役所税務室市民税係)。

※所得税の申告会場とは開設期間・場所が異なりますので、ご注意ください。

申告に必要なもの

- ▷ 市・府民税申告書(申告会場にも用意しています)
- ▷ 給与や公的年金の源泉徴収票(原本を提出)、収入金額や必要経費が分かる明細書等
- ▷ 生命保険料や地震保険料の控除証明書、社会保険料(国民年金保険料)控除証明書、医療費の明細書等
- ▷ マイナンバー通知カード等の番号確認書類(本人と扶養親族分) および本人確認書類(運転免許証等) またはマイナンバーカード

都市計画税の概要と課税範囲の見直し

☎ 税務室 ☎ 892-0121

都市計画税は道路や公園、下水道等、インフラの整備や改修、更新をするために活用される目的税で、市街化区域にのみ課税されています。しかし、市街化調整区域であっても地区計画に適合したものは住宅建築等の開発が可能となり、インフラ整備が行われ、市街化区域と同程度の街並みやこれから開発が進む区域が存在していますが、これらの区域では都市計画税は課税されていません。

そのため、より公平な課税のため、この区域を新たな課税対象として都市計画課税の課税区域の見直しを検討しています。今月は令和4年度の都市計画税の用途の内訳についてお知らせします。



項目		令和4年度 都市計画関連事業に 必要な経費決算額 (うち都市計画税の額)
都市計画事業	街路事業	293,308 (18,447)
	公園事業	5,180 (4,701)
	下水道事業	141,897 (128,776)
	その他事業	1,076,427 (519,395)
	小計	1,516,812 (671,319)
土地区画整理事業		195,101 (47)
都市計画事業関係 元利償還金		173,619 (157,565)
合計		1,885,532 (828,931)

(単位:千円)

令和6年度 スポーツ教室

☎ 社会教育課 ☎ 892-7721

教室名	日時	場所	対象	定員	講師	費用
子ども体育 基本動作教室	毎週水曜日 15:30～16:45	第一児童 センター	小学1・2年生	20人	すぎもとすすむ 杉本進さん	年間 14,000円 (1回400円)/人
幼児体育教室A	毎週水曜日 16:10～17:00	青年の家 101号室	年少・年中の幼児	30人	にしぐちちえこ 西口智恵子さん ほか	
幼児体育教室B	毎週水曜日 17:10～18:00		年長の幼児	30人		
ジュニア 体育教室A	毎週土曜日 9:10～10:20		小学1～3年生	25人	すぎもとすすむ 杉本進さん ほか	
ジュニア 体育教室B	毎週土曜日 10:30～11:40		小学4～6年生	25人		

※市内在住、在園、在学者対象。年齢・学年等はいずれも令和6年4/1時点のものが対象です。

内容

- ▷ 子ども体育基本動作教室 跳び箱、平均台、マット運動、縄跳び
- ▷ 幼児体育教室 マット運動、小さな障害物をクリアするサーキットトレーニング
- ▷ ジュニア体育教室 マット運動・跳び箱等

※ジュニア体育教室は、他の教室に比べ、他の生徒と協力する内容が多くあります。

申込 web予約またははがきに希望教室名・氏名(ふりがな)・郵便番号・住所・電話番号・年齢(令和6年4/1時点)を記入し、2/15(木)〈消印有効〉までに社会教育課、または直接青年の家窓口へ
〒576-0052 私部2-29-1

注意点

- ▷ 応募多数の場合は抽選を行います。定員に満たない場合は、申込期限後も随時受け付けます。
- ▷ 案内は3月下旬に送付します。
- ▷ 健康に不安がある人や持病がある人は、事前に医師の診断・相談を受けた上で、お申し込みください。



web予約は
こちらから

交野市国民健康保険料 これまでの取り組み

問 医療保険課 ☎892-0121

市は、令和5年度まで市独自の抑制措置により基金を活用して保険料の増加抑制に努めてきました。令和6年度からは府内で保険料が完全統一されるため、保険料の増額が見込まれます。

これまでの取り組みと今後の見通し

▶ポイント1

府は急激な保険料引き上げによる被保険者への負担を軽減するため、令和6年度に向けて段階的に保険料を引き上げてきました。

▶ポイント2

市では、府が段階的に引き上げた保険料に対し、市独自の措置により保険料の増加を抑制してきました。財政調整基金を活用し、特に令和4年度以降は保険料を据え置きまたは、下げる取り組みを行いました。

	令和4年度	令和5年度	令和6年度
府統一保険料	41万2,000円	44万100円	統一化
市年間保険料	39万8,000円	39万8,000円	
基金活用金額	5,400万円	1億9,500万円	

令和5年度までは
統一保険料から
基金を活用し、
保険料を
引き下げて
いました

※所得200万円 4人世帯(40歳夫婦、子ども2人)モデルケース

▶ポイント3

生活困窮世帯で前年の合計収入額が減免基準額以下の世帯に対し、市独自の措置により減免を実施してきました。

市は大阪府に保険料の抑制を求めてきましたが、令和6年度からは府内統一の保険料として増額が見込まれます。

消費者相談 | ○○PAYで返金って信用できるかな？

Q ネットショップで代金先払いの商品を注文したが、商品が届かずに「在庫切れで発送できません。QRコードから友達登録をしたら○○PAYで返金いたします」とメールが届いたが信用できますか？

A 相手の指示に従うと、相手に○○PAYで送金してしまう手口が多発しています。詐欺を疑いSNSで友達登録をしないように気をつけましょう。

助言 注文した店のURLやメール、代金振り込み控え等を準備して、警察にも相談しましょう。また、ネットショッピングでは、必ず「特定商取引法に基づく表示」の住所・電話番号があるかや他に公式ホームページがないか等を確認してから買い物をしましょう。

※掲載した相談事例は、当時の法令や社会状況に基づいた内容であり、同様の商品・サービスであっても、個々の状況により、解決内容が異なる場合があります。

ゆうゆうセンター 1F 人権と暮らしの相談課 消費生活センター ☎891-5003



初の合同開催

星田山手 オレンジサロン × きんもくせい つどいの丘



人とつながる心の居場所 オレンジサロン 開設20回記念交流カフェ

市民のみなさんの心のよりどころが増える
架け橋になることを願って開催します。

日時 2/17(土) 14:00～16:00 13:00に星田山手自治会館より送迎有(送迎希望者は事前申し込み要)

場所 ケアハウスきんもくせい5階

- 内容**
- ①お茶の間劇場「きれいごとで済まないお家での介護の実態」
 - ②音楽鑑賞
 - ③タクティールケア(両手でやさしく背中や手足に触れる緩和ケア)
 - ④栄養相談料理コーナー

オレンジサロンとは

認知症患者と介護者の居場所として2019年6月にスタートしました。
楽器の演奏や弾き語り、座談会、歌やゲームを楽しみ、参加することが癒やしになったり、日々の介護生活を頑張れるような居場所です。現在は偶数月の第4日曜日に開いています。

つどいの丘とは

どなたでも参加できる交流カフェです。毎月第3土曜日14:00からケアハウスきんもくせい5階で開催しています。イベントの制作や介護やリハビリの勉強会、地域の人の発表会等を行いながら、交流をしています。出かける場所がほしい、人と話したい、認知症に関する不安や相談がある、介護について学びたい、同じ趣味を楽しみたい等、気軽に立ち寄りてお話しませんか。

☎ ケアハウスきんもくせい ☎ 895-2468

和太鼓フェスタ～冬祭～ fuyusai 糸にし

日時 2/24(土) **場所** 星の里いわふね 体育室
共催 星の里いわふね指定管理者 シンコーススポーツ(株)
後援 交野市教育委員会
申込・☎ 星の里いわふね ☎ 893-3131

- ①学びの部 13:00 (12:30開場)
費用 無料
出演 藤が尾小学校、私市小学校、倉治小学校、中宮まぶね保育園、光の峰保育園、シークレットT
- ②一般・ゲスト 15:30 (15:00開場)
費用 大人2,000円、小・中学生1,000円、未就学児無料 ※未就学児は保護者の膝の上に座らせてください。
出演 妙見星太鼓、私市つ鼓、なわてこども太鼓、和太鼓翫魂、星の里いわふね和太鼓道場、ででんこ交野
- 友情出演** ソーラン隊「宝」
特別出演 飯田華那さん(津軽三味線)、サエキ囃子保存会
ゲスト まといの会



イベント情報

アウトドア

歴史 交野歴史めぐり第9弾「寺コース」

地形を探って人々の工夫と努力を実感しましょう。

日時 2/8(木) 10:00～(荒天中止)

集合 いきいきランド交野 定員 30人(先着)

コース 東車塚古墳→大畑古墳→灯籠の辻→住吉神社→かいがけの道→塚穴古墳→山添家住宅(中には入りません)→とんど場→いきいきランド交野

費用 300円(保険料、資料代含む)

申込 2/1(木)から星のまち観光協会
ホームページ <https://katano-kanko.com/>

☎ 協会ガイド担当 ☎090-8532-8453



自然 植物の冬の姿を見よう

大阪公立大学附属植物園内の樹木の冬芽等を観察します。

日時 2/10(土) 9:30～12:00(雨天中止)

集合 大阪公立大学附属植物園前

指導 交野みどりネット しぜんしらべたい

定員 15人(小学3年生以下は保護者同伴)

費用 高校生以上350円、府民65歳以上150円。
住所と年齢の分かる公的証明書要

持ち物 飲み物、筆記用具、あればルーペ

講師 交野自然の杜クラブ

申込 2/1(木) 9:00から電話・web予約

☎ 環境衛生課 ☎892-0121



自然 里山ボランティア募集

竹の伐採等里山の保全活動に参加しませんか。
1日だけの参加もできます。

日時 ①2/21(木)②2/25(日)③3/2(土)

9:30～12:00(雨天中止)

場所 ①②^{えんざん} 庵山ふれあいの森(星田9丁目)

③私市小久保川沿い

指導 交野みどりネット

定員 各5人程度(先着)

持ち物 飲み物、タオル、帽子 費用 無料

服装 長袖、長ズボン、作業できる靴

※必要な道具は貸与します。

申込 2/1(木) 9:00から電話・web予約

☎ 環境衛生課 ☎892-0121



健康 星のまち歩く歩く DAY



健康づくりのため、ウォーキングを始めませんか。すでにウォーキングをしている人も、効果的な歩き方について再確認できます。

日時 2/16(金) 9:15～11:30(小雨決行)

集合 ゆうゆうセンター1階 休日診療所側(当日受付)

コース 家康ゆかりの地の星田コース

対象 市民

持ち物 健康手帳(ない人は当日渡します)、飲み物、タオル、帽子、雨具等

☎ 健康増進課 ☎893-6405

自然 カワセミ観察会

天野川でカワセミや周辺の野鳥を観察します。

日時 2/18(日) 9:00～12:00頃(雨天中止)

集合 私市駅前

コース 大阪公立大学附属植物園前→天野川川岸→逢合橋付近(解散)

講師 交野野鳥の会 費用 無料

持ち物 あれば双眼鏡と野鳥図鑑

申込 当日集合場所

☎ いきものふれあいセンター ☎893-6520

自然 交野山森林公園めぐりハイキング



ごみ拾いをしながら、交野山を登ります。

日時 2/18(日) 10:00～13:30(雨天中止)

集合 情熱Park内テニスコート東側

コース みはらしの道→ささやきの道→交野山山頂→せせらぎの道→源氏の滝(予定)(ファミリー向け・約7km)

指導 交野里山ゆうゆう会 ^{おかむらもとひろ} 岡村雅広さん

定員 10人(先着) 費用 無料

持ち物 昼食、飲み物、雨具

申込・☎ 2/1(木)から環境衛生課 ☎892-0121

青年の家

自然 交野のいきものワクワク展示 ～野鳥・虫・植物マルッと見せます!～

交野しぜんしらべたいで調査した市内の動植物を写真等で紹介します。来場者には「しらべたい特製しおり」をプレゼント。

日時 2/15(木)～17(土) 10:00～16:00

場所 青年の家 1階ロビー

案内 交野みどりネット しぜんしらべたい

☎ 環境衛生課 ☎892-0121

相談 行政書士会日曜無料相談会

日時 2/18(日)13:00～15:00(要予約)
場所 青年の家2階 研修室206号室
内容 遺言、相続、成年後見、内容証明の作成等
申込・問 行政書士会枚方支部 ☎090-4270-4945

いきいきランド交野

スポーツ 個人参加型バドミントン

日時 2/12(木)10:00～12:30(9:20受付)
場所 いきいきランド交野 サブアリーナ
対象 中学生以上 **定員** 15人(先着)
費用 1,500円 **持ち物** 用具一式
申込 web予約
問 いきいきランド交野 ☎894-1181



スポーツ フィットネス会員入会キャンペーン

2・3月に2人(64歳以下)で同時入会すると、入会金2,000円が無料になり、月会費2か月分/人が1万円(3か月継続が条件)となります。会員になるとフリータイムでトレーニングやプールを利用できるほか、スタジオプログラムへの無料参加等、多数の特典があります。親子やカップル、友だち同士等ペアでのご入会をお待ちしています。

問 いきいきランド交野 ☎894-1181

スポーツ 苦手克服 なわとび教室

日時 2/18(日)①10:00～11:00
②13:00～14:00
※30分前から受付開始
場所 いきいきランド交野 サブアリーナ
内容 なわとびが苦手な子どもに向けた、前跳び習得を目指したプログラム
対象 ①年中・年長②小学1～3年生
定員 各15人 **費用** 各1,500円
持ち物 シューズ、飲み物、タオル
※縄は準備しています。
申込 web予約
問 いきいきランド交野 ☎894-1181



星の里いわふね

文化 星空上映と関連イベント

日時 毎週土・日曜日
11:00～11:30、14:00～14:30
場所 星の里いわふね
内容 春の星空ガイド
定員 各40人(先着)
チケット代 一般600円、小・中学生300円、小学生未満100円

申込・問 星の里いわふね ☎893-3131

関連イベント

申込・問 ①受付中②2/1(木)10:00から
星の里いわふね ☎893-3131

①ダジックアースとプラネタリウムと星空観察

科学を楽しんでもらうために地球や惑星を立体的に表示するプロジェクトです。「星のソムリエ®」が天体について分かりやすく解説します。

日時 2/3(土)17:00～19:00
場所 プラネタリウム室
対象 小学生以上(中学生以下は保護者同伴)
定員 40人
費用 一般1,200円、中学生以下800円

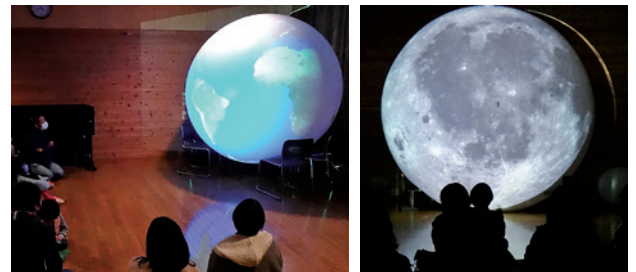

②お泊り星空観察会 デラックス

ロッジに宿泊して、家庭用プラネタリウム投影機の製作と星空観察を楽しみます。自作のプラネタリウムで投影された星空を眺めながら、ロッジで過ごしてみませんか。

日時 2/17(土)18:00～21:00(雨天時は研修センター内プラネタリウム室)
場所 研修室2(プラネタリウム投影機作り)・第2駐車場(星空観察)
対象 小学生以上(18歳以下は保護者同伴)
定員 5組(1組につき8人まで)
費用 1人4,500円・小中学生2,500円(家庭用プラネタリウム投影機は1台1,900円。1グループに1台 望遠鏡工作)
※食事は各自で用意してください。宇宙食の試食会もあります。

星の里いわふね

観光 お手軽 日帰りロッジ

日帰りロッジを1か月前から予約できるようになりました。コタツの設置(3月末まで)、ボードゲームの貸し出しは無料です。

受付開始 2/1(木)～

利用時間 11:00～14:00(1日限定2室)

費用 市内在住者(3,300円)、市外在住者(4,950円)

申込・☎ 電話・web予約で星の里いわふね

☎893-3131



ゆうゆうセンター

人権 男女共同参画フェスティバル2024

日時 3/2(土)13:30～15:00(12:30開場)

場所 ゆうゆうセンター4階 交流ホール

内容 トーク&コンサート
(出演者:Hanna Bunya)

※手話通訳あり

※1～3歳対象の一時保育あり(先着8人)。

定員 450人(先着・予約制) 費用 無料

申込・☎ 2/15(木)～①人数②代表者の氏名③一時保育の有無(希望する場合は26月までに子どもの名前・生年月日)を電話・Eメール・web予約で人権と暮らしの相談課

☎817-0997

☐ kurasi@city.katano.osaka.jp



文化 落語で学ぼう消費者トラブル

ニュースや新聞等で話題となる悪質商法を楽しく学べる講演会を開催します。

日時 3/16(土)14:00～15:30(13:00開場)

場所 ゆうゆうセンター 4階交流ホール

講師 落語家林家染二さん

申込 直接会場

☎ 人権と暮らしの相談課消費生活センター ☎893-6400



健康 脳に効く音読教室



音読は脳を活性化させ、認知症の予防やストレス発散に役立ちます。効果的な音読の方法をプロの朗読講師が伝えます。

日時 2/28(木)13:30～15:30

場所 ゆうゆうセンター3階 研修室

対象 おおむね65歳以上の市民

定員 20人(先着) 持ち物 飲み物

申込・☎ 2/5(月)から高齢介護課 ☎893-6400

健康 頭の元気度チェック

脳(認知)機能をチェックし、頭の健康づくりに役立てます。

対象 認知症の診断および治療を受けていない市民

①ゆうゆうセンター(対面)

※Eメール申し込み不可



タッチパネルで簡易な認知機能チェックと頭の健康づくりにつながるアドバイスを行います。

日時 2/19(月)13:30～15:30(うち30分間)

場所 ゆうゆうセンター1階 審査会室

対象 65歳以上 定員 8人(先着)

申込 2/1(木)から高齢介護課 ☎893-6400

②電話(対話)

申込後、受検証を送りますので、指定のコールセンターまで電話をかけて検査(10分程度)を受けてください。受検後、おおむね3週間以内に郵送で結果を送ります。

対象 40歳以上 定員 500人(先着)

申込・☎ 電話・Eメールで高齢介護課 ☎893-6400

☐ kaigo@city.katano.osaka.jp

(件名は「頭の元気度チェック申し込み」、本文に郵便番号、住所、氏名、電話番号、年齢を記入)

その他施設(市内)

図書 本のリサイクルフェア

図書館で不要になった本を無料で提供します。45分ごとに入れ替え(各回30人程度)、事前予約制です。

日時 3/8(金)・9(土)9:30～16:15

場所 倉治図書館2階 視聴覚室

対象 市内在住・在勤・在学者

申込 2/27(木)11:00から直接来館または電話・web予約

※詳細は図書館ホームページ、市内図書館(室)のポスター・チラシをご覧ください。

☎ 倉治図書館 ☎891-1825



子育て プレママひろば

妊娠期の過ごし方や出産・出産後のこと等、妊婦同士でお話ししませんか。助産師に相談もできます。

日時 2/21(水)10:30～11:30

場所 交野市立地域子育て支援センター

対象 市内在住の妊婦

申込・☎ 2/1(木)9:30から交野市立地域子育て支援センター ☎810-8270

スポーツ ピラティス第3期

ピラティスとは、心体を整えるエクササイズです。

日時 2/1～3/14の毎週木曜日(全7回)
15:40～16:40

場所 星田西体育施設 講師 わださおり 和田紗織さん

対象 16歳以上 定員 30人(先着)

費用 4,200円

持ち物 上靴、飲み物、タオル、バスタオルまたはブランケット、あればヨガマット

申込・☎ 参加費を添えて星田西体育施設
☎893-7721

スポーツ フットサル教室後期

初心者OK。必要な技術を丁寧に指導します。

日時 2/4～3/17の毎週日曜日(2/11除く。全6回)
①13:00～14:30 ②14:30～16:00

場所 星田西体育施設

対象 ①年長～小学校低学年②小学校低学年～高学年

定員 各20人(先着)

講師 えとうしんいち 江頭伸一さん、しまづりょう 島津亮さん 費用 各3,600円

持ち物 上履き、飲み物、タオル

申込・☎ 参加費を添えて星田西体育施設
☎893-7721

文化 「吉向松月窯展」展示解説のお知らせ

日時 2/10(土)10:30～

場所 教育文化会館 歴史民俗資料展示室

内容 きゅうせい きっこうしょうげつ 九世吉向松月さんによる展示物の解説

費用 無料

☎ 社会教育課 ☎893-8111



環境 プラゴミはどこへ行く？ ～リサイクルプラザ かざぐるま見学～

利用削減も含め、プラスチックごみについて学びましょう。

日時 2/13(水)10:00～12:00

集合 市役所別館前(施設までバス移動)

施設案内 北河内4市リサイクルプラザ職員

対象 市民 定員 20人(先着)

費用 無料 持ち物 筆記用具

申込 2/1(木)9:00からweb予約

☎ 環境衛生課 ☎892-0121



スポーツ ZUMBA GOLD 第3期

ラテン系の音楽でダンスをするエクササイズです。初心者や久しぶりに体を動かす人でも気軽にできます。

日時 2/1～3/14の毎週木曜日(全7回)
14:30～15:30

場所 星田西体育施設 講師 わださおり 和田紗織さん

対象 16歳以上 定員 30人(先着)

費用 4,200円 持ち物 上靴、飲み物、タオル

申込・☎ 参加費を添えて星田西体育施設
☎893-7721

スポーツ 体育スクール

日時 2/2～23の毎週金曜日(全4回)
①15:45～16:45 ②16:45～17:45

場所 星田西体育施設

内容 跳び箱・鉄棒・マット・縄を使って運動

対象 ①年少～年長②小学生 定員 各20人(先着)

費用 6,600円 持ち物 飲み物・タオル

申込・☎ 星田西体育施設 ☎893-7721

図書 使ってみよう はじめての図書館ホームページ

ホームページでの蔵書検索や、予約の仕方を説明します。

日時 2/20(水)9:30～10:30

場所 倉治図書館1階 閲覧室

対象 市内在住・在勤、メールアドレスをお持ちで図書館のインターネットサービスを使ったことがない人

定員 5人(先着)

申込・☎ 2/1(木)10:00から来館か電話で倉治図書館
☎891-1825

図書館バックヤード見学

開館前の館内や書庫、自動車文庫を見学します。

図書館の裏舞台をのぞいてみませんか。

日時 2/20(水)10:45～11:45 場所 倉治図書館

対象 市内在住・在勤者 定員 5人(先着)

申込・☎ 2/1(木)10:00から来館か電話で倉治図書館
☎891-1825

その他施設(市内)

健康 元気アップ体操クラブ



筋力・体力等の維持・向上に役立つ市オリジナルの体操です。運動不足解消にぜひご参加ください。

①星田会館 体育館
2/7・21(水)13:30～14:15 定員 各80人

②青年の家 武道施設
2/1・15(木) 定員 各50人
1部:13:30～14:15 2部:14:30～15:15

③いきいきランド交野2階 サブアリーナ
2/9(金)10:30～11:15 定員 70人

対象 おおむね65歳以上の市民 費用 無料

持ち物 飲み物、上履き

申込 直接会場(15分前から受付)

☎ 高齢介護課 ☎893-6400



文化 ブンブン劇場

日時 2/11(祝)14:00～15:00

場所 倉治図書館2階 視聴覚室

内容 劇団「おい〜で」による人形劇「おれたち町のヒーローたんてえ団」、うたあそびほか

定員 40人程度(先着) 費用 無料

申込 当日13:30から整理券配布

☎ 倉治図書館 ☎891-1825

スポーツ ジュニアバレエ教室

日時 月2回(第1・3火曜日)17:00～18:00

場所 星田西体育施設 研修室

内容 柔軟性やバランス力をつけ、しぐさや姿勢を美しくします

講師 政木佑香さん 対象 3歳～小学2年生

定員 10人 費用 月2,000円

持ち物 タオル、飲み物

申込 参加費を添えて窓口

☎ 星田西体育施設 ☎893-7721

スポーツ 女性体育教室後期

日時 2/7～3/27の毎週水曜日(3/20を除く。全7回)10:00～12:00

場所 星田西体育施設 講師 竹平富美子さん

対象 16歳以上 定員 35人(先着)

費用 3,500円

持ち物 上履き、飲み物、タオル、バスタオルまたはブランケット、あればヨガマット

申込☎ 参加費を添えて星田西体育施設 ☎893-7721

くらし この家どうする 私の老後と相続と

大切な思い出がつまったわが家の将来、そのうちにと先送りにせず、終活と向き合ってみませんか。

日時 2/16(金)①②14:00～③15:30～

場所 星田会館3階 大ホール

内容 ①交野市と空き家対策

②私の老後と相続と

③個別相談会(予約者優先)

講師 ①都市まちづくり課

②③りそな銀行、関西みらい銀行

定員 240人

☎ 都市まちづくり課 ☎892-0121

その他施設(市外)

人権 ひらかた平和フォーラム

日時 2/14(水)13:30～15:30

場所 総合文化芸術センター 関西医大大ホール

内容 ロバート キャンベルさんによる講演会「戦争は言葉を変えてゆく」小中学生の平和学習発表

定員 800人(先着・予約制)

※手話通訳、要約筆記、一時保育(6か月～未就学児、先着5人)あり。希望者は2/2(金)までに

要予約。補聴システム、点訳資料あり

費用 無料 申込 web予約

☎ 北河内人権啓発推進協議会 ☎841-1259



福祉 福祉の就職総合フェア SPRING in OSAKA

府内178の福祉関係の法人担当者と直接面談ができます。各種相談や職場体験の受け付けも行います。

日時 3/9(土)1部:10:00～12:30

2部:14:00～16:30(2部入れ替え制)

場所 OMMビル

☎ (社福)大阪福祉人材支援センター

☎06-6762-9020



オンライン

子育て 子ども子育て総合相談窓口 オンライン相談

妊娠、出産、子育て期の悩みをオンラインで相談できます。

日時 ①3/8(金)②3/22(金)10:00、14:00

※相談時間は1回30分です。

対象 市民、里帰り中の人

申込 ①2/23(祝)～3/6(水)

②3/8(金)～20(祝)にweb予約

☎ 健康増進課 ☎893-6405



notice

お知らせ

制度・業務

申請 マイナンバーカード土・日曜日受付・交付

交付通知書や有効期限通知書を持ち、平日来庁できない人は、手続きにお越しくください。また、申請時来庁方式による受付も行っていますので、必要な持ち物を確認の上、ご利用ください。

日時 2/3(土)・25(日)9:00～12:00

※予約優先制。

予約サイト <https://tmnc.task-asp.net/cu/272302/mnr/>

予約電話 ☎0570-048978(平日9:00～17:30)

場所 市役所本館1階 市民課

※必ず本人がお越しくください。

※予約は申請・交付・電子証明書の発行・更新のみです。その他の手続きは予約不要です。

※詳細はホームページまたはお問い合わせください。

☎ 市民課 ☎892-0121

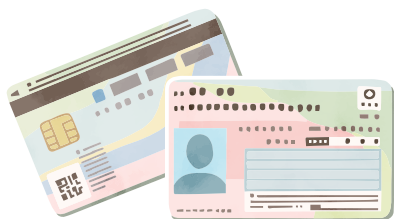

申請 自衛官等募集事務に係る対象者情報の提供

市は、自衛官の募集事務に関する法定受託事務として、自衛隊の依頼により電子データで対象者情報の提供を行っています。なお、市から提供した住民情報は、個人情報保護に関する法律に基づき、適切な取り扱い等を定めた覚書を交わし、確実な個人情報保護を図ります。また、対象情報の提供は本市独自の制度ではありません。自衛隊に個人情報の提供を望まない人は、自衛隊へ提出する情報から除外する除外申請制度があります。

情報提供対象者 平成14年4/2～15年4/1生まれ、平成18年4/2～19年4/1生まれの男女(日本国籍の住民に限る)

受付期間 3/29(金)まで

申込 申請書を市民課に提出または郵送

詳細は市ホームページまたはお問い合わせください。

☎ 市民課 ☎892-0121



子育て 低所得の子育て世帯に対する子育て世帯生活支援特別給付金

低所得の子育て世帯に対し子育て世帯生活支援特別給付金を支給しています。対象者でまだ申請をしていない人は手続きをしてください。

申請期限 2/29(木)まで

ひとり親世帯以外:令和6年2月生まれの新生児のみ3/15(金)まで

対象

▶ひとり親世帯

- ①公的年金等を受給しており、令和5年3月分の児童扶養手当が全額停止の人
- ②物価高騰の影響を受けて家計が急変し、収入が児童扶養手当を受給している人と同じ水準になっている人

いずれも児童扶養手当の要件に該当する場合には限りません。児童扶養手当が全部停止となっている人も対象となる場合があります。その他、対象になるか不明な場合はご相談ください。

※既に同給付金のひとり親世帯以外分を受給した人は除きます。

▶ひとり親世帯以外

18歳になる日以後の最初の3/31まで(障がいがある場合は20歳まで)の児童の養育者で、以下のいずれかに該当する人

- ①令和5年度の住民税(均等割)が非課税の人
- ②物価高騰の影響を受けて、令和5年1/1以降の収入が急変し、住民税非課税相当の収入であると認められる人

※既に同給付金のひとり親世帯分の支給対象となった児童分は対象となりません。

給付額 対象児童1人当たり一律5万円

☎ ひとり親世帯:子育て支援課 臨時特別給付金担当

☎893-6406

ひとり親世帯以外:臨時特別給付金推進室

☎0120-093-192



制度・業務

子育て 児童手当の定例払い

2/15(休)に令和5年10月～6年1月分を支給します。定例払いは、すでに申請(現況届を含む)を済ませ、支給認定された人に支払います。未申請・書類不備等の人には支払いができませんので、心当たりがある場合はお問い合わせください。

児童手当に関するお願い

次に該当する場合は、必ず届け出をしてください。

- ▷出生等で子どもが増えたとき
(出生日の翌日から15日以内)
- ▷転入したとき(転入日の翌日から15日以内)
- ▷転出したとき
- ▷公務員になったとき、公務員でなくなったとき
- ▷子どもの監護・生計関係がなくなったとき
- ▷生計中心者が変更になったとき
- ▷その他、支給要件に該当しなくなったとき

☎ 子育て支援課 ☎ 893-6406

申請 スマホ用電子証明書による コンビニ交付サービスを開始

マイナンバーカードに加えて、スマートフォンでも証明書コンビニ交付サービスが利用できるようになりました。利用には、スマホ用電子証明書が搭載されたスマートフォンが必要です。スマートフォンへの搭載方法や搭載可能な機種等の詳細はデジタル庁ホームページをご覧ください。

対象店舗 ローソン、ファミリーマート

☎ 市民課 ☎ 892-0121



税・保険・年金

税 「税についての作文」入賞者が決定

税務署と納税貯蓄組合連合会で募集した中学生の「税についての作文」に市内の中学校4校から343編の作文が寄せられました。入賞者は次のとおりです。

交野市長賞

小玉めぐむさん(四中3年)

枚方納税貯蓄組合連合会会長賞

崎濱小暖さん(四中3年)

☎ 枚方税務署 ☎ 804-0251

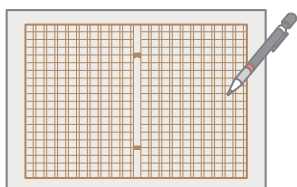

保険 後期高齢者医療高額医療・ 高額介護合算制度

この制度は、世帯内の後期高齢者医療制度の加入者全員が、対象期間(令和4年8/1～5年7/31)に支払った医療保険と介護保険の自己負担額(高額療養費や高額介護サービス費を受給した後の金額)を合計し、基準額を超えた場合に、その超えた金額を支給するものです。

対象者にはお知らせと支給申請書を郵送しますので、必要事項を記入の上、同封の封筒で返送してください。

なお、お知らせが届かなくても、交野市から直接市外の介護保険施設等に住民票を異動した人や、対象期間中に住所の変更があった人、医療保険が後期高齢者医療保険に変更になった人等は、申請により支給される場合があります。詳細はお問い合わせください。

☎ 府後期高齢者医療広域連合給付課

☎ 06-4790-2031

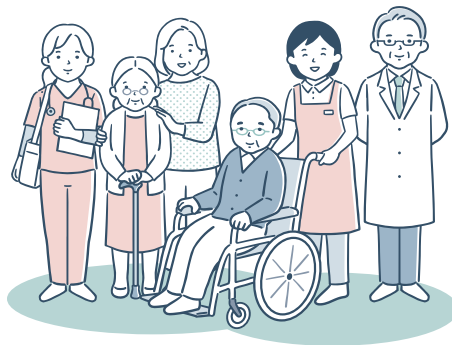

税 税の障がい者控除

要介護・要支援認定者で、身体障がい者手帳や療育手帳・精神障がい者保健福祉手帳等の交付を受けていない人でも、同等の障がいがあると認定された場合は、所得税や住民税の障がい者控除の対象となることがあります。

次のいずれかに該当し、この控除を受けようと思う人は、まず認定が受けられるかどうかご相談ください。

- ▷常に寝たきりの状態の人
- ▷精神上的の障がい日常生活に支障をきたすような症状・行動があり、意思疎通が困難で介護が必要な人
- ▷府障がい者自立相談支援センター等の知的障がい者(軽度・中度・重度)判定に準ずる人
- ▷身体障がい者手帳人(1～6級)の障がいに準ずる人

☎ 高齢介護課 ☎ 893-6400

年金 国民年金の保険料前納割引

保険料をまとめて納めると、1 か月ごとに納めるよりお得になります。

前納方法(6か月、1年、2年) 納付書・口座振替・クレジットカード

▷納付書での前納が、最大翌々年3月分まで(最大で2年分)の期間に応じた割引での支払いができます。

▷口座振替およびクレジットカード納付で令和6年3月以降の申込みは、年度の途中から前納ができます。初回振替時に当月から最大翌々年度3月分まで(最大で2年分)の期間に応じた割引での支払いができます。

申請書の配布 年金事務所窓口または日本年金機構ホームページ(<https://www.nenkin.go.jp/>)からダウンロード

申込 枚方年金事務所または口座のある金融機関(口座振替のみ)

問 枚方年金事務所 ☎846-5011

ねんきん加入者ダイヤル ☎0570-003-004

募集

教育 市少年少女発明クラブ員(児童)

道具の正しい使い方やアイデアの出し方を集団の中で学び、楽しみながら自由な発想で工夫・創作する活動です。

日時 4月～令和7年3月毎月第2・4土曜日
9:30～12:00

場所 星の里いわふね 創作研修室

対象 新小学4年生

定員 10人程度(抽選)

費用 年6,000円(教材費) 特別活動を行う際は別途要

申込 3/1(金)までにweb予約

<https://logofarm.jp/form/gwvT/463287>

問 青少年育成課 ☎892-7721



福祉 大阪府手話通訳者養成講座受講者募集

講座の詳細は募集案内をご覧ください。

対象 府内在住・在勤で、手話を用いて聴覚障がい者と日常会話が可能な人(初心者不可)

※府の手話通訳者として既に登録されている人は除く。

費用 無料(テキスト代は実費)

募集案内・申込書の配布 障がい福祉課または府ホームページ

申込 2/26(月)～3/22(金)にweb予約・(公社)大阪聴覚障害者協会に郵送(必着)

<http://www.pref.osaka.lg.jp/> (「手話通訳者」で検索)

問 (公社)大阪聴覚障害者協会

☎06-6748-0380

試験 令和6年度農業大学校一般入学試験(2次募集)

願書受付期間は2/1(木)～26(月)です。

詳細はホームページをご覧ください。

問 農業大学校 ☎072-979-7032



求人 シルバー人材センター会員募集

通学路の見守りや草刈り等、みなさんも一緒に活動しませんか。毎月入会説明会を開催しています。

対象 60歳以上の市民

問 シルバー人材センター

☎893-0430



広告 公用車広告掲載事業者の募集

4月～令和7年3月の1年間、市の公用車に広告を掲載する事業者を募集しています。募集要項等、詳細は市ホームページをご覧ください。

問 財産管理室 ☎892-0121



募集

求人 会計年度任用職員募集 (保育士・延長保育時間保育士等)

市立認定こども園で4月から勤務する、会計年度任用職員を募集します。

保育士

募集人数 各園3人程度

対象 保育士資格または幼稚園教諭免許の所持者

勤務時間

▷月～金曜日 8:45～17:00

▷土曜日(月1回) 9:00～13:00(または13:00～17:00)

勤務場所 あさひ認定こども園、くらやま認定こども園

月給 21万3,861円(別途年2回賞与あり)

延長保育時間保育士等

募集人数 各園2人程度

対象 保育士資格または幼稚園教諭免許の所持者

勤務時間

▷月～金曜日 7:30～9:30(うち60～120分)、
17:00～18:30(うち60～90分)

▷土曜日 9:00～19:00(うち4～7時間)

※時間帯は相談に応じます。

勤務場所 あさひ認定こども園、くらやま認定こども園

時給 1,257円(条件を満たす場合は賞与あり)

☎ こども園課 ☎893-6407



求人 会計年度任用職員募集(青少年育成課)

勤務期間 4/1(月)～

勤務時間 週5日(月～金曜日) 13:15～17:15

業務内容 青色防犯パトロール車による子どもの安全見守り、青少年育成課の業務補助

対象 普通自動車運転免許所持者

報酬 月額8万9,646円～ **勤務場所** 青年の家

申込 2/20(火)までに電話で青少年育成課(後日面談)

☎ 青少年育成課 ☎892-7721

求人 会計年度任用職員登録者募集(図書館)

登録者の中から勤務時間等の条件にあった人を採用します。

業務内容 図書館業務の補助

勤務時間 土・日曜日、祝日を含む週1・2回～
9:00～17:15

勤務場所 市内の図書館・室

対象 市内または近隣在住で図書館司書の資格保有者(取得予定者含む)

時給 1,111円～(勤務条件により賞与あり)

登録期間 申込月から12か月目の末日

申込用紙の配布 市内図書館・室、図書館ホームページ

申込 申込書と司書資格証明書(コピー可)を倉治図書館または青年の家図書室に提出

☎ 倉治図書館 ☎891-1825

青年の家図書室 ☎893-4881

農園 農業体験農園の新規利用者募集

指導員等による栽培講習会に参加し、作物を栽培できます。栽培に必要な農具や種苗等は用意します。

※当農園は利用者が自由に野菜栽培できる「貸農園」ではありません。

農園所在 天野が原町2-52

募集期間 2/13(火)～定員に達するまで

募集区画数 若干数(全33区画のうち継続利用を除く新規利用区画数)

対象 市民

利用期間 4月初旬～令和7年1/31(10か月間)

利用料金 4万4,000円(税込)一括払いまたは月払い(4,400円×10回払い)

申込 Eメール(QRコードから)またはJA支店窓口
JA北河内交野中央支店 ☎892-3001

JA北河内磐船支店 ☎891-5525

3/9(土)に利用者説明会の開催を予定しています。

☎ JA北河内磐船支店 ☎891-5525



お知らせ

傍聴 北河内4市リサイクル施設 組合議会定例会傍聴

日時 2/8(木) 14:00～(13:30受付)
場所 北河内4市リサイクルプラザ3階 研修室
(駐車場なし)
定員 20人(先着)
申込 直接会場
※議事都合で日時等が変更になる場合があります。
詳細はお問い合わせください。
☎ 同組合事務局 ☎ 823-2038

環境 駅前広場猛暑対策事業を実施

市では、たくさんの人々が利用する駅前広場で植樹やパーゴラ※により日陰を作り出し、夏の厳しい暑さを少しでも和らげる駅前広場猛暑対策事業を令和5年度に行います。工事中はご迷惑をおかけしますが、ご協力をお願いします。
※スリット状の屋根で熱気を逃がしつつ、一定量の日陰を形成するもの。
工期 3/4(月)まで
設置場所 河内磐船駅、星田駅、交野市駅
☎ 道路河川課 ☎ 892-0121

環境 2月は生活排水対策推進月間です

川等の汚れは、約7割がトイレや台所、お風呂、洗濯等日常生活から出る生活排水が原因です。その影響は、河川流量が減少する冬期に大きくなります。生活排水をできるだけ汚さないために次のことを心掛けましょう。
▷ 食器や鍋は汚れを拭き取ってから洗う。
▷ みそ汁やスープ等は必要な分だけ作り、食べ残しを排水口に流さない。
▷ 油は使い切る工夫をし、捨てる場合は流しに流さずに新聞紙等に吸い込ませるか、固形化する。
▷ 石けん、洗剤、シャンプー等は適量を使う。
☎ 府事業所指導課水質指導グループ
☎ 06-6210-9585



人権 2月は北方領土返還運動 全国強調月間です

北方領土は、わが国固有の領土です。しかし、1945年以降、現在もロシアの占拠が続いています。北方領土問題の解決には、粘り強く返還運動を続けることが重要です。市は、市民のみならずにも理解を深めてもらうため、広報・啓発活動に努めています。
☎ 人権と暮らしの相談課 ☎ 817-0997

防災 「大阪防災アプリ」の活用を

府域や市の気象注意報や警報、地震・津波・台風に加え、熱中症や線状降水帯、自治体からの避難情報等、多様な防災情報に対応。日常の雨雲の状況やもしもの時のハザードマップ、災害時における避難所への経路を確認できるほか、スマートフォンのGPS機能を利用して、府内のどこでも、現在地の防災情報等をプッシュ通知で受け取れます。
☎ 府危機管理室 ☎ 06-6944-6183



くらし 賃貸住宅の原状回復トラブルを 防止するために

賃貸住宅の退去の際に、損耗等の補修や修繕の費用を貸主、借主のどちらが負担するのかといった原状回復をめぐるトラブルが発生しています。大阪府版ガイドラインでは、トラブルの未然防止・解決に役立つ情報や相談窓口を掲載しています。ぜひご活用ください。
☎ 府居住企画課 ☎ 06-6210-9707



環境 ヨシ原焼きの降灰にご注意ください

高槻市大字鶴殿から大字上牧までの淀川河川敷に広がるヨシ群生地で、自然保存や害虫駆除等を目的に、ヨシ原焼きが行われます。実施日当日は、風向きによっては交野市内にも灰が舞い落ちる可能性がありますので、特に洗濯物等にご注意ください。
日時 2/18(日) 9:00～12:00
予備日 2/25(日)、3/10(日)
☎ 高槻市農林緑政課 ☎ 674-7402

相談 相談窓口ネットハーモニーのご利用を

インターネット上の誹謗中傷やトラブルに関して幅広く受け付ける府の相談窓口です。相談はLINE、電話でできます。1人で悩まず、まずはご相談ください。
☎ ネットハーモニー ☎ 06-6760-4013

お知らせ

女性 子育て・しごと応援ルーム「ふぁみタス」

府の総合就業支援拠点 OSAKA しごとフィールドでは、子育てをしながら再就職を目指す人等を支援するために、子育て・しごと応援ルーム「ふぁみタス」を設置しています。保育士資格を持つキャリアアカウンセラーによる相談のほか、最新の保活情報等、セミナーを毎月実施しています。相談、一部のセミナーはオンラインも開催しています。

相談時間 月～金曜日 10:00～17:30(16:30受付終了) 土・日曜日、祝休日、年末年始を除く

<https://shigotofield.jp/nursing/>

☎ OSAKA しごとフィールド **☎** 06-4794-9198

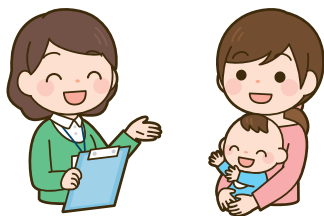

くらし ボトルドウォーター「星のしずく、きらり☆」の販売を終了します

おいしい水道水を通じた、市のプロモーションとして「星のしずく、きらり☆」を販売していましたが、製造費用の高騰や、市民のみなさんにペットボトルではなく水道水の飲用を促進する観点から、3月末をもって市役所での販売を終了します。なお、販売は終了しますが、大規模イベント等で行っている無償配布は継続します。

☎ 情報マーケティング課 **☎** 892-0121

広報 広報紙配信アプリ「マチイロ」

スマートフォン・タブレット用アプリ「マチイロ」で広報かたのを配信しています。ぜひご利用ください。

アプリのダウンロード 右のQRコード

または「マチイロ」で検索

☎ 情報マーケティング課 **☎** 892-0121



広報 声の広報・点訳広報をお届けします

目の不自由な人のために、交野市ボランティアグループ連絡会協力のもと、「広報かたの」を朗読してCDに録音した「声の広報」と、点字に翻訳した「点訳広報」を、希望者に配布しています。

また、声の広報の音声データは市ホームページで公開、点訳広報は市役所本館とゆうゆうセンターに設置しています。

声の広報協力 朗読グループ「あい」

点訳広報協力 点訳「虹の会」

申込・☎ 情報マーケティング課 **☎** 892-0121

健康 成人歯科健診



成人歯科健診を受診し、口の健康状態をチェックしましょう。

期間 3/31(日)まで

場所 市内実施歯科医院

対象 令和5年度中に、40・50・60・70歳になる市民

費用 500円

受診に必要な物 個別通知のはがきか、年齢・住所が確認できるもの(マイナンバーカード等)、あれば健康手帳

☎ 健康増進課 **☎** 893-6405

健康 3月分のがん検診



今年度がん検診を受診するラストチャンスです。各検診部位のがんで治療中や経過観察中の人は対象外です。

日時 3/7(木)・12(火)・14(木)・18(月)

場所 ゆうゆうセンター

内容 各がん検診(胃・肺・大腸・前立腺・乳・子宮頸)胃リスク検診、肝炎ウイルス検診、結核検診

定員 先着順。各項目が定員になり次第受付終了

申込・☎ 電話・web 予約で健康増進課

☎ 893-6405





にゃははな毎日
ひろしま れいこ
廣嶋 玲子
偕成社

児童書

フェルメール

ヴァンサン・エティエンヌ 中央公論新社

まる見え！日本史超図鑑

れきし しくんぞうへんしゅうぶ
歴史群像編集部 ワン・パブリッシング

やさしくわかる食品ロス

にしおか まゆみ
西岡 真由美 技術評論社

The ABC えほん

ブライアン・ワイルドスミス クレヴィス



モンスター・ナニー
トゥーテッキ・トロネン
世界文化ブックス

一般書



人に迷惑をかけない終活
あかし ひさみ
明石 久美
オレンジページ



清算
いおか しゆん
伊岡 瞬
KADOKAWA

「擬洋風建築」のひみつ

きまづけんちく けんきゅうかい
擬洋風建築のひみつ研究会 メイツユニバーサルコンテンツ

ビジネスパーソンのためのChatGPT活用大全

くにもと ちさと
國本 知里 Gakken

歳をとるのはこわいこと？

いちだ のりこ
一田 憲子 文藝春秋

見て楽しむことば図鑑

みっけ 幻冬舎

1っしょに読んで「おはなし会で人気の絵本」(3歳ぐらいから).....

ねこはすっぱり

いしづ ちひろ/文 まつだ ななこ/絵 こぐま社

ごろりーんと好きな場所で寝ころんだり、のびーんと体をのばしたり、がりがりやったり、自由気ままなネコの生活を描いた20×21センチの小さな絵本です。ページいっぱいのデフォルメされたラフな線画と詩人によるリズムカルな文章は、ネコの自由さを表すようです。余白の白を使った構図と少ない色づかいは、物語性はなくても絵が楽しめるよう工夫されています。さて、タイトルの「ねこはすっぱり」、その意味は最初から最後まで読むと分かります。



祝日開館(室)のお知らせ 倉治図書館・青年の家図書室は2/23の祝日を開館(室)します。開館時間は10:00～17:00です。どうぞご利用ください。 岡倉治図書館 ☎891-1825、青年の家図書室 ☎893-4881



手話ではなそう

問 障がい福祉課☎893-6400

指文字

手話には50音の一字ずつに対応した「指文字」という表現方法があります。手話での表現が分からないときや自分の名前や地名等の固有名詞を伝えるときに使います。

ら



人さし指と中指を組む

り

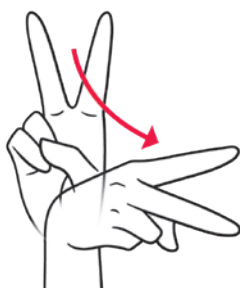

カタカナの「リ」を書く

る



カタカナの「ル」の形

れ



カタカナの「レ」の形

ろ



人さし指と中指を折り曲げる



子育て通信

参加費の記載がない場合は、全て無料です。対象は原則、未就園児です。

●交野市立地域子育て支援センター ☎810-8270 ※全ての申し込みは、来所か電話にて9:30～です。

遊戯室・お庭の開放	月～金曜日 10:00～16:30 第2・4土曜日 10:00～16:00	水曜日のみ 1歳6か月まで。※就園児の利用は火・木曜日 13:00～。 ※就園児の利用は 13:00～。	
にこにこDo(ど)ようび	2/10(土) 10:00～10:45	「親子制作をしよう」。7組程度。〈要申込〉2/1(木)～	
たまたま箱	2/19(月) 10:00～10:30	「運動遊び」。サーキット遊びで体を使って楽しもう。一人歩きできる月齢。〈要申込〉2/1(木)～	
ほっこりおしゃべり広場	2/22(木) 10:30～11:00	「寒い冬をどう過ごしてる?」。一緒におしゃべりしませんか。	
子育て講座	2/26(月) 10:30～11:30	「赤ちゃんと一緒に骨盤ケア」。講師:助産師。生後6か月～12か月児の親子。きょうだいの入室はできません。8組。〈要申込〉2/1(木)～	
わくわくランド	こりす組	3/6(水) 10:00～10:45	3か月～9か月 10か月～1歳3か月 1歳4か月～1歳11か月 2歳～ 〈要申込〉2/20(火)～
	うさぎ組	3/7(木) 10:00～10:45	
	こあら組	3/4(月) 10:00～10:45	
	らいおん組	3/15(金) 10:00～10:45	

●ぼらりすひろば ☎893-1414 第1児童センター1階 子育て支援室 ※駐車場の利用は要予約(前日または当日9:30～)。

お部屋の開放	火～土曜日①10:00～12:30 ②14:00～16:30	2部制。0歳～3歳。プレママ&プレパパもどうぞ。 祝休日、第1児童センター休館日は休み。
おしゃべり会	2/8(木) 10:30～	「お家での遊び、どうしてる?」。
つくってあそぼ	2/15(木) 10:30～	「手形・足形でおひなさまの工作」。10組。〈要申込〉2/9(金)～
ママのための骨盤ケア	2/20(火) 10:30～	8組。〈要申込〉2/2(金)～
個別おしゃべりDay	2/22(木)①10:00②11:00 ③13:30④14:30⑤15:30	相談したいこと等、ゆっくりお話ししませんか。 各1組60分。〈要申込〉

●星田地域子育て支援センター ☎860-7193 星田こども園内 ※全ての申し込みは、来所か電話にて9:00～17:00です。

お部屋の開放	月～金曜日①9:00～11:30 ②13:00～15:30	2部制。前日～当日受付。金曜日のみ1歳6か月まで。 祝休日、星田こども園休園日はお休み。
園庭開放	2/5・19(月) 10:00～11:30	雨天・園庭の状態が悪い場合は中止。
あかちゃんの日 の親子ヨガ	2/9(金) 10:30～11:30	講師:ヨガインストラクター。1歳未満の未就園児と保護者。 先着おおむね7組。〈要申込〉1/26(金)～
子育て講座	2/15(木) 10:00～11:30	助産師さんの「おっぱいの話」。先着おおむね7組。〈要申込〉2/1(木)～
親子教室	2/27(火) 10:00～11:30	「ひなまつり制作」。先着おおむね7組。〈要申込〉2/13(火)～

●つどいの広場(子育て支援課) ☎893-6406 ゆうゆうセンター3階運動療法室

お部屋の開放	水・金・土曜日 10:00～16:00	0歳～おおむね3歳。対象児のきょうだいに限り14:00～利用可。 祝休日、ゆうゆうセンター休館日は休み。
節分ごっこ		2/2(金) 11:00～11:15
リズム遊び		2/21(水) 11:00～11:15
栄養士さんとのおしゃべり会		2/28(水) 10:30～11:30

●一時預かり保育 ※事前に登録が必要です。詳細は各施設。

認定こども園 交野保育園 ☎891-6203	半日2,000円 1日3,000円 ※食事代含む	市内在住の6か月～就学前
星田こども園 ☎891-1793		
星の子ルーム ☎893-6408		

●病児保育

おがわクリニック病児保育室どんぐり ☎808-6553	詳細はInstagramをご覧ください。 ※病児保育の利用は事前登録が必要です。	
--------------------------------	---	---

Instagram▶

マスクの着用は個人の判断が基本となりますが、手洗いや換気等の基本的な感染対策は引き続き励行します。

●園庭・室内開放・イベント ※対象は原則、未就園児と保護者です。

あさひ認定こども園 ☎892-0206	〈園庭〉2/13(火)9:30～11:00 〈室内〉2/15(木)9:30～11:00	園庭開放は雨天中止。
くらやま認定こども園 ☎892-8433	〈園庭〉2/20(火)9:30～11:00 〈室内〉2/16(金)9:30～11:00	保育ではありません。駐車場はありません。
ゆうゆうセンター3階 (子育て支援課) ☎893-6406	〈室内〉〈こそだてさーくる・たち〉 2/6(火)10:00～11:30	毎月第1火曜日開催。出入り自由。 おおむね1歳以上の親子の交流。
	〈室内〉〈赤ちゃんサロン〉 2/8(木)10:00～11:30	毎月第2木曜日開催。出入り自由。 おおむね3か月～1歳の親子の交流。100円(保険料)。
あまだのみや ちどりこども園 ☎892-1351	〈親子ヨガ〉 2/1(木)10:00～11:00	出産後の骨盤矯正のヨガです。講師:今浦里恵さん。4か月～1歳6か月。先着8組限定。電話予約受付開始しています。定員になり次第、締め切り。
	〈室内開放〉 2/5(月)10:00～11:00	世界のおもちゃで遊ぼう。おもちゃの選び方、与え方。 講師:きっずパフいわき岩城敏行さん。
開智幼稚園 ☎892-3488	〈園庭・室内〉 2/7・21(水)10:50～11:40	2019年4/2～2021年4/1生まれ。 登録時に1,000円が必要です。
認定こども園 交野保育園 ☎891-6203	〈いきいき親子体操〉 2/13(火)13:00～13:40	専門スタッフによる親子体操指導。場所:交野会館2階。 おおむね1歳6か月～未就園児の親子。6組。〈要予約〉電話
	〈さくらんぼクラブ〉 2/20(火)13:00～13:40	保育士による手遊びや読み聞かせ。 場所:交野会館2階
認定こども園 高岡幼稚園 ☎892-2320	〈劇団おい〜で〉 3/1(金)10:30～	人形劇。先着30組。〈要申込〉2/13(火)～
ほしのまち・ ほしのうた保育園 ☎396-9140	〈子育て家庭Café de相談〉 2/17(土)13:00～15:00	お茶を飲みながら、お話ししませんか?内容:①未就学 児対象の「子育て全般について」②未成年の子ども対象 の「子育て家庭の法務相談」。担当:①保育士②行政書士。 時間:1人45分。〈要申込〉電話またはホームページ
こども園 ふじがお幼稚園 ☎892-3201	〈園庭開放〉 2/5(月)・13(火)・20(火)・26(月)・27(火) ①10:00～10:30②10:30～11:00	雨天中止。〈要申込〉電話(当日申込可)
ほしだ幼稚園 ☎891-3856	〈第5回ひよびよ教室〉 2/26(月)10:15～11:45	ひな祭り制作。2021年4/2～2022年4/1生まれ。 子ども1人につき保護者2人。先着15組。駐車場あり。 〈要申込〉2/15(木)10:30～ホームページ
	〈第2園庭開放〉 2/29(木)10:30～11:45	駐車場あり。
交野幼稚園 ☎891-2333	〈ピッコロクラブ〉 3/4(月)10:30～11:30	2021年4/2～2022年4/1生まれ。15組程度。500円。 〈要申込〉2/15(木)～(株)エルステップス ☎06-6943-4411
	〈園庭開放〉2/7・21(水)10:45～12:00	
認定こども園 ひかりの子幼稚園 ☎891-9000	〈あそぼう会〉 3/6(水)①10:00～②11:00～	ふれあい遊び、絵本、園庭遊び、散策。先着各10組。 持ち物:飲み物、帽子。駐車場はありません。 〈要申込〉2/5(月)10:00～
星田なないろ保育園 ☎810-7716	〈なないろキッズ〉 2/20(火)10:00～11:00	「運動あそび」。親子で一緒に体を動かしてみませんか? 0～2歳児。10組。〈要申込〉電話

●乳幼児の健診と相談、教室・講座 健康増進課 ☎893-6405

※対象児または同居の家族が開催日当日に37.5℃以上の熱や咳等の風邪症状がある場合は参加できません。

4か月児健診	3/5(火)	2023年10/11～11/10生まれ	持ち物: 母子健康手帳
1歳6か月児健診	3/19(火)	2022年8/1～8/31生まれ	
2歳6か月児歯科健診	3/26(火)	2021年9/15～9/30生まれ	
3歳6か月児健診	3/13(水)	2020年8/5～8/31生まれ	
ぴよぴよ 離乳食講習会	2/15(木)10:00～11:00 ゆうゆうセンター2階 体験学習室	離乳食の進め方や作り方についてのお話と実演。生後5～8か月の乳児の保護者対象。保育はありません(同伴での参加、ベビーカーで入室可)。定員10人。持ち物:4か月児健診で希望者に配布している「離乳食の進め方」、筆記用具。〈要申込〉2/5(月)～	
パパママ☆ マタニティー 教室	2/17(土)9:30～11:45 ゆうゆうセンター2階 体験学習室	沐浴・妊婦体験。先着10組。妊婦とご家族。 持ち物:母子健康手帳、筆記用具。パパママ学級テキスト(会場で無料配布)。 〈要申込〉2/2(金)～	
ミルクィベビー 教室	3/6(水)9:30～11:45 (1組20分程度) ゆうゆうセンター2階 プレールーム	助産師による母乳育児相談。母子交流会、保健師による体重測定、育児相談。対象は母乳育児相談が生後1～3か月と母親、交流会が生後1～6か月と母親。各先着5組。持ち物:母子健康手帳、タオル。〈要申込〉2/8(木)～	
もぐもぐ 離乳食講習会	3/12(火)13:00～14:30 ゆうゆうセンター2階 体験学習室	離乳食の進め方のお話、実物展示と簡単な体験、むし歯予防と咀嚼機能を育てるためのお話。開催日に生後9～18か月の乳幼児の保護者対象。保育はありません(同伴での参加、ベビーカーで入室可)。定員8人。持ち物:4か月児健診で希望者に配布している「離乳食の進め方」の冊子、筆記用具、手拭きタオル。〈要申込〉2/5(月)～	

1/8

令和6年交野市 二十歳のつどい

星の里いわふね

今年も午前・午後の2部制で
開催されました。

市内では606人が二十歳のつ
どいに参加し、新しい門出を祝
いました。



電気自動車を寄贈いただきました

たにともひろ 谷友博税理士事務所、たにやすの 谷泰乃税理士事務所、
 合同会社谷総合会計、株式会社谷総合鑑定（個人2者、法人2者の連名）から電気自動車（日産サク
 ラ）1台と充電設備一式を寄贈いただきました。
 今後、公用車や環境等イベントでの啓発で活
 用します。



12/24

ミニ門松を作ろう

新年を迎える前にミニ門松づくりが開催され
 ました。

竹を切るなど慣れない作業ながら、参加者み
 んなで力を合わせて作成しました。

それぞれ立派な門松が完成し、良い1年の始
 まりが迎えられたことでしょう。

市長表彰受賞者

おめでとうございます



市HPに受賞者からの
 一言も掲載しています
 のでご覧ください。



日本空手協会交野 青山支部

全国選手権大会に出場。



交野ホームズ （大阪府軟式野球連盟 交野支部所属）

近畿秋季軟式野球大会出場。



ないとうけいご 内藤圭吾さん

かごしま国民体育
 大会テニス競技
 出場。



あおやひろゆき 青山寛幸さん

踏切内で立ち往生
 している高齢者女
 性を救助。



そのだりんのすけ 園田凜乃介さん

少林寺拳法世界大会
 一般男子初段（組演
 武）部門出場。

yanap.bigpapa ...



#カワセミ



kisaichi_sanchi_yasai ...



#大阪公立大学附属植物園 #影あそび



lakunou ...



#大根とった〜



moyarengo ...



#いきいきらんど交野 #かたのにぎわいフェスタ



norinori_704 ...



#いきいきらんど交野 #夕焼け



tonhimebuu ...

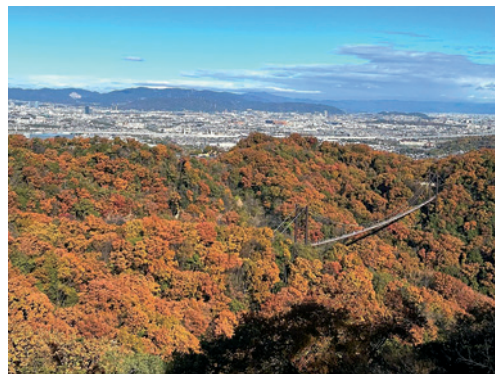

#星のブランコ #紅葉



交野に残る 家康の足跡



おだのぶなが とよとみひでよし
織田信長、豊臣秀吉と並ぶ三英傑
の1人、徳川家康。交野市は家康の
人生に度々かかわっており、今も史跡
が残っています。家康ゆかりの地ととも
に交野市とのつながりを紹介します。

市橋長昭による石碑建立

いちしながかつ
市橋長勝から数えて8代目の仁正寺藩主となったのが
いちしながあき
市橋長昭です。幕府内でも有数の文化人で幕府官僚として
も優れており、23歳の若さで西国支配の拠点であった大
坂城を管理する重要な役職、大番頭おおばんがしらを務めました。

大番頭の職にあった寛政11年(1799)に、長昭は江戸時
代をとおして市橋家の領地であった星田を巡検(領主が領
地をめぐり、現地確認を行うこと)しました。この時、長昭
は、荒れ果てた御殿跡の姿を目にします。幕府の神祖・家康
と自らの祖先に関わる重要な史跡の荒廃を悲しんだ長昭
は、後世に事績を伝える碑を建立することを思いつきます。

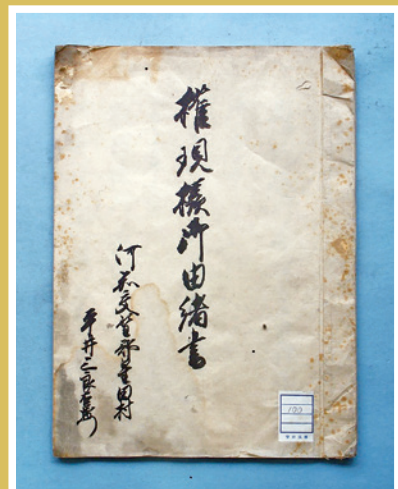

権現様御由緒書 表紙(守口文庫蔵)
※権現様(徳川家康)と星田村の由緒を
平井三郎衛門が記した文書

石材調達に奔走した星田村の人々

星田巡検から数年後の享和3年(1803)、星田
村の役人が仁正寺藩陣屋へ呼び出され石碑建
立を命じられました。この際、長昭の意向によ
り、後世に長く神祖の業績を伝えるため、風雨
に耐える強い石を用意することが求められま
した。石材調達を担当した平井三郎右衛門ひらいさぶろうえもんは良
質な御影石を調達しようと、西宮の山を搜索す
るも石を得られませんでした。その2日後、西宮
にいる親族に案内してもらい五田浜ごてんはまでようや
く石碑に適した御影石を発見。運搬作業が行わ
れ、星田村中総出で御影石が引き取られました。

その後、碑石の台石となる花崗岩を星田山中
の抜谷で切り出し、御殿跡に運びこみました。
こうして、家康と星田の由緒を伝える石碑設置
の準備が整えられました。



権現様御由緒書で描かれた御殿跡(守口文庫蔵)

4月号の締め切りは2/29(木)



当コーナーに掲載している内容は市民・団体が主催しています。

マスクの着用は個人の判断が基本となりますが、手洗いや換気等の基本的な感染対策は引き続き励行します。

仲間募集

洋画同好会会員募集

初心者大歓迎です。毎月第2日曜・火曜10:00～12:00。青年の家。前・後期各6,000円。

☎ 宮崎 091-4587

KAZU 絵画教室

初心者歓迎します。水彩パステル、油彩可。毎月1・3木曜もしくは2・4木曜10:00～12:00。青年の家。前期6,000円、後期10,000円。

☎ 宮崎 090-1442-5386

童謡を歌って健康づくりしよう

楽譜が読めなくても大丈夫。毎月第4日曜13:00～14:15。いきいきランド交野。月1,000円。

☎ 小澤 090-7103-4793

催し

笑いヨガ 妃ちゃん

難しいポーズはいりません。笑って心すっきり。2/1(木)13:30～15:00。交野会館。500円。

☎ 岡田 080-2411-6105

小学生ソフトボール見に来てね

広い校庭でボール投げやバッティングして遊ぼう。毎週土曜、2/4(日)・11(祝)13:00～。私市小学校。無料。

☎ 土井 080-5325-0911

レイキヒーリング初めての体験

民間療法のレイキ手当て療法で心と体の健康を。2/9・3/8(金)18:30～。ゆうゆうセンター。無料。

☎ 橋本 080-3855-7258

今昔物語・河内磐船駅周辺史跡

参加自由。古文化同好会の歴史健康ウォーク。2/10(土)10:00～12:00。河内磐船駅集合。講師は向井克喜氏(交野古文化同好会)。資料代200円。

☎ 村田 892-2326

心の病を抱えた家族の方々集合

心の病で悩んでいる家族の方々、参加を。2/14(木)13:30～16:00。ゆうゆうセンター。精神障害者の家族対象。無料。

☎ 雲川 891-0884

あしたへ!

発達障がい等気になる人、お話しませんか。2/15(木)10:00～12:00。いきいきランド交野。発達障がい児者等の家族対象。100円。

☎ 中野 891-9040

福祉ネイル体験会

ネイルの力で癒やし・元気・希望を。2/17(土)9:00～12:00。ゆうゆうセンター。定員5人。要予約。1,000円。

☎ 田中 080-1433-6835

ありがとう笑いヨガクラブ交野

笑う門には健康来たる。誰でも簡単楽しいよ。2/17(土)13:30～15:00。ゆうゆうセンター。500円。

☎ 藤谷 090-3038-5085

交野水彩画会 如月展

水彩画約50点を展示。会員も募集中。2/20(火)～25(日)。青年の家。無料。

☎ 佐々木 891-0883

お絵かきBagアート体験

オリジナルのエコバッグ、新学期の準備に。2/23(祝)10:00～11:30。青年の家。1,000円。申込締切2/12(休)。

☎ 林 090-6664-3907

日本における古代インド文明

参加自由。古文化同好会の勉強会。2/24(土)10:00～12:00。青年の学びの館。講師は信田隆司氏。資料代200円。

☎ 村田 892-2326

カリスゆったりリストレッチ体操

バスタオル持参。2/26(月)14:30～、いきいきランド交野。毎週木曜14:00～、武道施設。2/5・19(月)14:00～、交野会館。各1時間。1回500円(体験無料)。

☎ ペレイラ美起 090-9612-2154

第46回 交野市市長杯テニス大会

日時 4/7(日)<予備日4/28(日)> 8:00～17:00

場所 私部公園テニスコート

- 種目 ①一般男子・女子ダブルス
- ②45歳男子・女子ダブルス、55歳男子・女子ダブルス(2人とも各年齢以上)
- ③130歳ダブルス(男女問わず2人合わせて)
- ④ミックスマックスダブルス(ダブルエントリー可)

対象 市内在住・在勤・在学者、協会会員

※ただし、小学6年生以下の人は会場に保護者同伴または承諾書を添付。

費用 1組2,000円

申込 3/28(木)までに青年の家

☎ 飯田 090-7572-3792

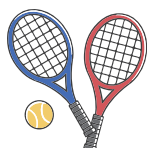

第53回交野市テニス大会結果

敬称略

▷一般男子ダブルス

河野 裕樹・長崎 将大

▷90歳男子ダブルス

飯田 力・楠本 雅也

▷90歳女子ダブルス

伊山 清子・恵比須 恵子

▷140歳ダブルス

山田 豊・山下 直充

▷ミックスマックスダブルス

金巻 泰仁・金巻 敦子

こにたん親子ティーボール野球教室

初めての子どもも安心して参加できる内容です。ベースボール型スポーツと触れ合うきっかけをぜひティーボールで。

日時 2/17(土)10:00～12:00 予定(雨天中止)

場所 いきいきランド交野グラウンド

対象 年中～小学2年生

費用 交野市スポーツ少年団 野球部会HPを参照

☎ 長町 080-3854-0925

かたの写真同好会・春の写真展

どうぞ作品をお楽しみください。
2/27(火)～3/3(日)9:30～16:30(最終日は16:00まで)。青年の家。無料。

問 水谷 ☎892-6238

ママのリフレッシュデー・ヨガ

2/29(木)。ゆうゆうセンター。育児中の人対象。定員12人(保育付き10人)。500円。

申込・問 2/13(火)10:00～16(金)12:00にkid'sさぼーと・かたの
☎090-9865-7724

市民卓球体験デイ

卓球の基本指導および応用。上靴持参。3/24(日)9:00～12:00。いきいきランド交野。小学生以上の市内在住、在校生対象。無料。

問 玉井 岡893-6164

交野高校吹奏楽部 定期演奏会

事前申込不要。3/24(日)13:00開場、13:30開演。星の里いわふね。無料。

問 萩原 ☎891-9251

体育リトミックぴょんぐりら

保育士と一緒に音楽、体育知育遊びを楽しむ。毎月第2・4金曜①9:45～10:45②10:45～11:45。青年の家。①2歳以上②2歳未満対象。1回500円。

問 坂本 ☎090-9091-5621

空手道を学びましょう

年齢、性別問わず誰でも参加できます。毎週火・金曜日19:00～20:00(2/23祝除く)。武道施設。無料体験実施中。

問 黒川 ☎090-1593-8750

包丁・ハサミ研ぎ

切れなくなった家庭用包丁、ハサミの研ぎです。2/21(水)・22(木)10:00～14:00受付。私部会館。品物により300円～800円。

問 代永 ☎090-3357-4089

廃食用油回収

使い終わった油、期限切れの油の回収です。

日時 2/17(土)9:30～10:30

費用 無料

回収場所

市役所(北側)	天野が原町自治会館
青山集会所	倉治公民館
寺会館	幾野集会所
梅が枝第二集会所	松塚集会所
藤が尾ふれあい館	妙見坂自治会館
星田会館	星田西体育施設
私市山手自治会館	青葉台自治会館
私市2-31-5(杉本宅前)	

問 代永 ☎090-3357-4089

令和6年消防団員表彰

令和6年消防出初式は中止となりましたが、下記の消防団員に表彰状および感謝状が贈呈されました。順不同・敬称略・()内は分団名

優良分団表彰 倉治分団

市長功労章 辻本 成夫(団本部)、伊葉 拓司(倉治)

永年勤続章(30年) 久保昌司(私市)

永年勤続章(20年)

山本 俊夫(郡津)、中野 貴雄(倉治)、杉井 信夫(森)、大東 正典(森)

永年勤続章(10年)

飯田 由治(倉治)、飯田 鉄平(倉治)、大矢 修士(私部)、大矢 耕平(私部)、川村 敏弘(寺)、田中 佑(寺)、雨田 賢(星田)、後藤 昌子(女性)、龍田 富士子(女性)

小型ポンプ操法出場に対する感謝状(倉治)

飯田 鉄平、皆川 勝人、亀井 勇希、尾堂 健一、加地 俊介

市長・団長連名感謝状(退団者)

薦田 直彦(元団本部)、富田 昌彦(元団本部)、伊藤 雄一郎(元郡津)、片岡 智(元私市)、三村 晃大(元私市)

団長功労章

久保田 剛司(倉治)、大黒 隆章(森)、岡田 真吾(星田)

団長精勤章

横川 浩一(郡津)、金澤 与士典(倉治)、北尾 勝美(私部)、宇治橋 和哉(寺)、中井 教雄(星田)、後藤 昌子(女性)



塗り絵おりひめちゃん

作 泉 麗香



ホームページでA4サイズ版を公開しています。完成した塗り絵を送っていただく、ホームページへの掲載や、イベント等で掲示することがあります。
【申込】〒576-0501 情報マーケティング課広報担当
<https://www.city.katano.osaka.jp/docs/2019030600058/>





PICK UP!

子育て情報のイベントを
ピックアップしてご紹介!
ぜひご参加ください。

2/9金

10:30
~11:30

のんびり、 リフレッシュ

1歳未満の赤ちゃんを対象
に、「赤ちゃんの日のヨガ」を開
催しています。毎回とても人気
で、ママも赤ちゃんものんびり
リラックスできます。

途中でウトウトするかわい
い姿が見られるかも。ぜひ遊び
にきてくださいね。



助産師さんの お話

2/15木

10:00
~11:30

写真は「おかあさんの健康・こ
どもの健康」の講座の様子。ママ
がお話を聞いている間、子どもた
ちはおもちゃで遊びます。

助産師さんが分かりやすくお
話してくれるので、新米ママにも
おすすめです。

次回は「おっぱいのお話」です。
気軽にご参加くださいね。

問 星田地域子育て支援センター ☎860-7193

