

懐かしさと新しさが交わる みんなのところが和むまち かたの

# KATANANO

広報かたの



4

April  
2024  
No 863

## 主な記事の内容

- P.2-5 ..... **特集 交野マラソン2024**
- P.6-9 ..... **特集 みんなでつくるみんなの交野**
- P.10-14 ..... **かたのPICK UP**
- P.15-28 ..... **イベント掲示板、くらしの情報**
- P.30-31 ..... **のびのび子育てひろば**

5年ぶり  
に開催!

応援しよう! 楽しもう!

# 交野マラソン2024

交野マラソンは、誰もが健やかな毎日を送ることができるよう健康づくりの一環として、「誰もが、いつでも、気軽に」取り組めるマラソンをみなさまにご提供することをテーマに

ダイアナ ひま 2012年に生まれました。

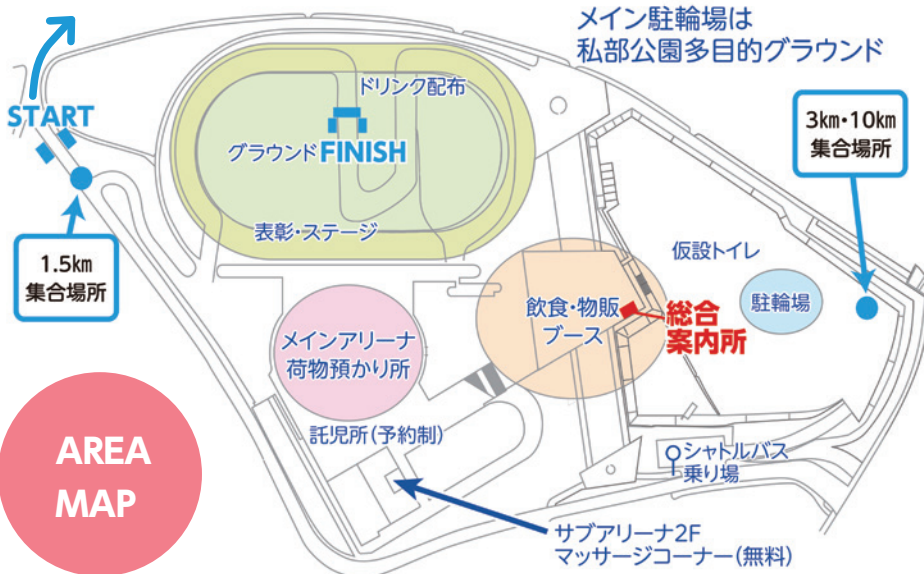

## 交通規制にご協力ください

当日は交通規制のため、交通渋滞等が予想されます。マラソンを安全に実施するために、ご理解ご協力をお願いします。



HP

4/21(日)  
いきいきランド  
交野



### スケジュール

- 7:30 シャトルバス運行  
(交野市駅⇒会場)
- 9:30 飲食・物販ブース  
スタート
- 9:15 1.5kmスタート
- 10:00 3kmスタート
- 11:00 10kmスタート
- 13:00 シャトルバス運行  
(会場⇒交野市駅)



ランナーも  
そうでない人も  
一緒に楽しみ  
ましょう!

# 交野マラソン 3つの魅力

## 1 応援がすごい!

全国的にも珍しく、日頃走ることができない公道を安全に走ることができ、沿道応援とランナーとの距離がとても近いので、あたたかい応援が直接届きます。



## ステージ

私たちが大会を盛り上げます!

## ステージ



大会  
MC



おおぬきたくと  
大抜卓人さん  
(FM802 DJ)



なかむらきょうこ  
中村恭子さん  
(フリーアナウンサー)

シャルマン ココ  
Charmant coco

交野出身のアーティスト。交野マラソンや地域のイベントをはじめ、全国各地のライブハウスに出演。今年も交野マラソンのテーマソング「空色テイル」で盛り上げてくれます。

交野マラソンのテーマソング、ぜひ聴いてみてください!

Youtube



縁の下の  
力持ち

## 2 ランナーに やさしい

ドクター・看護師が常駐し、市消防職員が救護ランナーとして等間隔で走り、ランナーの安全を近くで見守ります。車いすランナーにはゲームズメーカーがマンツーマンでサポート。

おもてなしがすごい！



### ゲームズメーカー

「大会に関わる全ての人参加者」という交野マラソンを象徴するのが、ボランティアスタッフの総称である「ゲームズメーカー」。大人と一緒に子どもたちも参加して、ランナーを支えます。



「ゲームズメーカーキッズ」は小さな強力者として大活躍！



### 飲食コーナー



来場者のお腹を満たします



## 3 サポートが 手厚い

託児所、無料マッサージコーナーを用意しており、交野市駅から会場まで、無料シャトルバスが運行しています。走り終わってくたくたになっても、駅まで送迎があると安心です。



# みんなで作るみんなの交野

2月26日(月)、山本市長は令和6年第2回議会定例会の冒頭で新年度の施政方針を表明しました。抜粋して内容をお知らせします。



## 令和6年度 施政方針

「令和6年能登半島地震」で被災された皆様に心よりお見舞い申し上げます。本市では、発災直後から消防職員・給水車の派遣を行うとともに、支援物資の搬送を行いました。給水車派遣は大阪府内43市町村で最速でした。市内小・中学校で集められた義援金は私が直接被災地へ届ける予定です。

今後の災害に備え、みんな元気になるトイレプロジェクトでは全国自治体初となるトイレトラックを導入します。また、全国自治体2番目のAI循環式シャワートラックも導入し、引き続き可能な限り被災地への支援を継続します。

今後の災害に備え、みんな元気になるトイレプロジェクトでは全国自治体初となるトイレトラックを導入します。また、全国自治体2番目のAI循環式シャワートラックも導入し、引き続き可能な限り被災地への支援を継続します。

「みんなで作るみんなの交野」を掲げ、市民の皆様や市職員と直接意見交換を行ってきました。今後もタウンミーティングや市民説明会等を通じていただいた、皆様からの貴重なご意見を市政運営に活かしていきます。

また、市長就任から1年が経過した昨年末に独自に実施した電話世論調査を基に、5つの重点施策を掲げることとしました。

### 重点項目

## 01

## コミュニティーバス

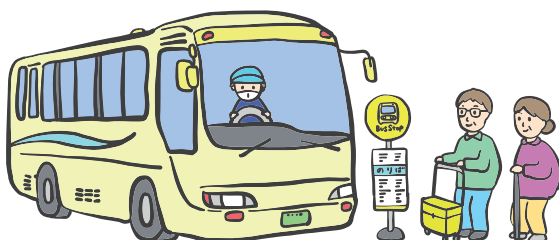

令和5年度に「地域公共交通会議」を設置し、公共交通関係者と今後のあり方等の議論を進めており、その結果を踏まえ、梅が枝、松塚、郡津、幾野地区を対象に有償旅客交通の実証運行を実施します。

また、令和6年度に京阪バスへの財政支援が終了することから、令和7年度以降の市内バス路線等に関する協議を進めるとともに、ゼロベースで交野市独自の公共交通施策の検討を進めます。

重点項目

## 02 財政健全化

基金を債券で運用することにより年1億円を超える継続的な金利収入を確保し、資金調達を短期金利ベースで実施することにより金利圧縮を図ります。

土地開発公社の保有する不要な土地の処分は、緊急防災減災事業債等を活用することで市民の皆様の負担を最大で7割軽減します。

その他、税の公平性確保を第一義とした市街化調整区域の地区計画区域への都市計画税課税の検討、ふるさと納税型クラウドファンディング等を実施します。



重点項目

## 04 市役所耐震化

市役所本館は、耐震工事に加えて、屋上防水、外壁塗装、エアコン更新、トイレの大規模改修といった長寿命化等も含め、基本設計を進めます。

青年の家には令和6年度内に屋内自動販売機付近にエレベーターを設置する予定です。また、令和7年度以降に、屋上防水、外壁塗装、トイレ改修、1階部分の図書館化等を順次実施します。



重点項目

## 03 物価高騰対策

本年4月からの水道料金値上げを踏まえ、現在実施中の下水道基本料金の2か月減免に加え、4か月減免を実施するとともに、大口水道利用者への支援を実施します。今後も下水道基本料金減免により、値上げ分程度を吸収します。

また、大阪府内33市で最も安い介護保険料を、令和6年度からさらに引き下げます。本年4月から大阪府が実施する高すぎる国民健康保険料の統一化には、交野市は明確に反対してまいります。

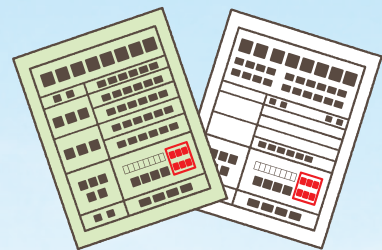

重点項目

## 05 子育て支援

令和5年、交野市は0歳から14歳までの子どもと、その親にあたる世代が大幅に転入超過でした。少子高齢化が進む中、持続可能な交野市のため、令和5年299人の転入超過の更なる上積みを目指します。

令和6年度には、大阪府初の市立小学校低学年のうち、まずは小学1年生の30人以下学級や、トイレ大規模改修、LED化、体育館のエアコン設置といった学校施設整備を実施するとともに、全小中学校の机、イス、テレビの新調や、放課後フリースペースの週5回化を行います。

## 第一中学校区の学校整備(学校の跡地利用)について

第一中学校及び交野みらい小学校の校舎の撤去に国の緊急防災減災事業債等を活用するため、跡地を地域防災拠点に位置づけ、避難所、備蓄倉庫、防災公園等を整備します。また、全国自治体では初となる、大阪関西万博の海外パビリオン(ルクセンブルク)を無償で譲り受け、再建築し、跡地利用のひとつとします。

## 令和6年度の主要な取り組み

### 子育て、幼児教育・保育

- ✓ 新設するこども家庭室で児童福祉と母子保健の一体的支援を推進
- ✓ 保育の受け皿確保のため、民間保育施設に対する施設整備補助

### 学校教育、教育環境

- ✓ 基礎学力の向上を目指した読み、書き、計算の徹底



星の里いわふねプラネタリウムに交野の子どもたちを無料招待  
※大阪府による万博への子ども無料招待(2回目)には協力しません



### 地域福祉、高齢者福祉、障がい福祉

- ✓ 重層的支援体制整備事業の実施、複合・複雑化した課題や狭間のニーズへの対応・支援



### 健康・医療

- ✓ がんに罹患した方への補装具等の購入費に対する補助制度を新設
- ✓ 成人歯科検診の対象年齢を拡大し、受診勧奨を推進

### 生涯学習

- ✓ 社会教育施設の整備(総合体育施設の設備改修、寺作業所跡地のスポーツ施設整備)
- ✓ 移動図書館車ブンブン号の星田駅北地域への巡回



## 防災・減災

- ✓ 防災行政無線の機器更新と防災拠点の計画的な整備
- ✓ 地域自主防災組織への資機材助成や地域防災マップ作成補助、地区主催防災訓練への支援



## 消防・救急、暮らしの安全・安心

- ✓ 救助工作車や高規格救急自動車等の更新、近隣市との消防指令業務の共同運用や合同訓練の実施
- ✓ 70歳以上の運転免許証の自主返納者に対しタクシー補助等の支援

## 都市環境・住環境

- ✓ 寺・向井田地区のまちづくりについて、土地区画整理事業の区域拡大の検討や、先進地の視察等を実施
- ✓ 空き家の発生抑制のため、中古住宅の流通促進を目的とした補助制度を推進

## 上水道・下水道

- ✓ 市民生活への影響が大きい上水道基幹管路から、計画的に更新・耐震化
- ✓ 令和6年4月から、乙辺浄化センターにて寝屋川市とし尿・浄化槽汚泥の広域共同処理を開始

## 産業振興、公園・緑地

- ✓ 第二次産業振興基本計画による商業、工業、観光、農業の相互連携による産業振興と、物価高騰対策のための支援
- ✓ 天野川緑地の照明LED化整備工事、公園の補修整備
- ✓ 第二京阪道路高架下におけるバスケットボールコートとスケートボード広場の整備



## 脱炭素・循環型社会

- ✓ 省エネ推進のため、全公用施設、全公共施設、全小中学校のLED照明導入に向けた設計

### 終わりに



私は市長就任後、事業実施の考えを根本的に変え、補助金、地方交付税交付金の活用や自主財源の確保に取り組み、交野市は大阪府を代表する先進市として生まれ変わりつつあります。

交野市役所の組織運営においても、縦割り行政の弊害をなくし、職員が連携・協力しやすい体制を整えていきます。

全文は  
こちら



市HP

動画は  
こちら



市議会中継

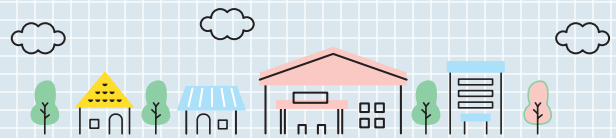

☎ 秘書政策課 ☎ 892-0121

## 市役所の組織が一部変わります

### 組織体制の変更

#### 産業振興の推進

総務部 地域振興課	→	<b>総務部 地域振興課 (農業委員会事務局)</b> <ul style="list-style-type: none"> <li>● コミュニティ、市民活動、観光振興</li> <li>● 財産区、区長会、産業・工業・農業等の産業振興</li> <li>● 農業施策、市民農園、農業委員会</li> </ul>
都市整備部 農政課(※) (農業委員会事務局)		
都市整備部 緑地公園課	→	<b>都市まちづくり部 緑地公園課</b> <ul style="list-style-type: none"> <li>● 公園、緑地、ちびっ子広場等の整備</li> <li>● 農業用道路・水路、ため池等の整備</li> </ul>

#### 子ども子育て施策の推進

健やか部 子育て支援課	→	<b>健やか部 子育て支援課</b> <ul style="list-style-type: none"> <li>● 児童手当、児童扶養手当、特別児童扶養手当</li> <li>● こども医療、ひとり親家庭医療費助成</li> <li>● 地域子育て支援センター、病児保育、こどもの居場所</li> </ul>
健やか部 健康増進課		
	→	<b>新 健やか部 こども家庭室</b> <ul style="list-style-type: none"> <li>● 乳幼児健診等の母子保健事業、母子健康手帳の交付、赤ちゃん訪問</li> <li>● 児童家庭相談、児童虐待対応</li> </ul>

#### 健康づくりの推進

健やか部 新型コロナウイルス ワクチン接種対策室(※)	→	<b>健やか部 健康増進課</b> <p>市民の健康診査、健康づくりの推進、各種予防接種および感染症の予防、歯科保健</p>
-----------------------------------	---	--

#### 環境施策の推進

環境部 環境衛生課	→	<b>環境部 環境衛生課</b> <ul style="list-style-type: none"> <li>● 環境政策の企画、調整及び環境基本計画の推進</li> <li>● 工場等の公害の規制、苦情等の処理</li> <li>● 狂犬病予防・飼犬登録、有害鳥獣の対策・駆除</li> <li>● 山地行政に関すること</li> </ul>
環境部 環境総務課(※)		
環境部 乙辺浄化センター	→	<b>環境部 環境事業課</b> <ul style="list-style-type: none"> <li>● ごみの収集運搬処理、ごみの減量化・リサイクルの推進、し尿処理</li> </ul>
環境部 環境事業課		

環境衛生課の事務室は、4/8(月)から環境事業所[私部西3-3-1]へ移転します。移転後の窓口受付の時間は「8:45～17:15」に変更します。詳細は市HPをご確認ください。

#### 総合的かつ一体的なまちづくり事業の推進

都市計画部	→	<b>新 都市まちづくり部</b> <p>【所属課】 都市まちづくり課、開発調整課、道路河川課、下水道課、緑地公園課</p>
都市整備部		

(※)農政課、新型コロナウイルスワクチン接種対策室、環境総務課は廃止します。

### 連絡先・事務室の変更

組織体制の見直しに伴い、一部事務室の移動を行います。詳細は、市HPからご確認ください。



HP

## R6年度以降の新型コロナウイルスワクチンのお知らせ

2/15現在の情報です。国の動向等により変更になる可能性があります。

4/1(月)以降、新型コロナウイルスワクチンは予防接種法上、これまでの「特例臨時接種」から季節性インフルエンザと同様の「B類疾病の定期接種」として位置づけられ、接種は有料(一部自己負担)となります。

新型コロナワクチンについて  
(厚生労働省HP)



### 定期接種

#### 対象

- ① 65歳以上② 60歳～64歳の対象者  
(心臓、腎臓、または呼吸器の機能に障がい  
を有し、日常生活が極度に制限される方、ヒト  
免疫不全ウイルスにより免疫の機能に障がい  
を有し、日常生活がほぼ不可能な方等)

接種時期・回数 秋冬に1回を予定

## 狂犬病予防注射を受けましょう

4月	10:00～11:30	13:30～14:15	15:00～15:45
9(火)	倉治公民館	リニアパーク北公園 (星田西体育施設北側)	天野川緑地公園西側広場 (藤が尾住宅B5号棟横)
10(水)	市役所別館東	南星台4丁目西公園	星田山手自治会館
11(木)	星田会館	森区民ホール	ゆうゆうセンター西側駐車場
12(金)	ドッジボール広場(向井田)	松塚公園(郡津駅西口側)	郡津公民館
15(月)	私市会館	第1児童センター(幾野)	さくら丘自治会館(天野が原町)
16(火)	市役所別館東	妙見東自治会館	カンガルーちびっこ広場 (妙見坂1丁目公園)
17(水)	星田会館	倉治公民館	

雨天決行。駐車場はありません。

### 対象 生後91日以上の犬(室内犬も同様)

次の項目に該当する犬は、注射を受けることができない場合がありますので、事前に獣医師へ申し出てください。

- ▶ 妊娠中(最近交配させた犬を含む)または、病気療養中
- ▶ 1か月以内に他の予防接種を受けた
- ▶ 過去に注射等によるアレルギー症状が出た
- ▶ 下痢、嘔吐、咳等の症状がある
- ▶ 体調不良、食欲異常がある
- ▶ 他市で登録されている(交野市へ登録変更する場合を除く)

**内容** 狂犬病予防注射および注射済票の交付、飼い犬登録(未登録者のみ)、各種変更届、死亡届・転入届は、転出元の市町村で交付された犬鑑札、交付されていない場合はマイクロチップ番号が分かる書類を持参してください。鑑札を紛失した場合は再交付(手数料1,600円)になります。  
・飼い犬が死亡したときは、必ず届け出をし、

登録時の鑑札を返却してください。

- ・既登録者には「R6年度春の集合注射のお知らせ」を送っていますので、問診票に記入のうえ持参してください。

### 費用

- ▶ 飼い犬登録手数料(未登録者のみ):1頭3,000円
- ▶ 狂犬病予防注射・注射済票交付手数料:1頭3,300円

### 注意事項

- ▶ リード・首輪等の緩みがないか確認し、しっかりと装着してください。かみぐせや攻撃性のある犬は必ず口輪等をつけてください。
- ▶ 狂犬病予防注射当日は、激しい運動や入浴を避け、安静にさせてください。
- ▶ 集合注射に来られない場合は、動物病院で注射を受けてください。費用等は事前に動物病院でご確認ください。  
集合注射で接種、大阪府獣医師会所属の動物病院で接種した方には、標識(犬シール)を支給します。

## 府内統一の国民健康保険料・率が決定しました

4/1から、国民健康保険料は府内完全統一が導入されます。そのため、R6年度は下表の保険料・率となります。保険料決定通知書の発送は、6月中旬です。

### R6年度保険料・率

大阪府内統一保険料・率	医療費分	後期高齢者支援金分	介護保険料分
所得割額 (基準総所得額)	9.56% 【8.47%】	3.12% 【2.57%】	2.64% 【2.47%】
均等割額 (被保険者1人当たり)	35,040円 【30,331円】	11,167円 【9,314円】	19,389円 【17,520円】
平等割額 (1世帯当たり)	34,803円 【29,692円】	11,091円 【9,195円】	—
賦課限度額	65万円 【65万円】	22万円 【20万円】	17万円 【17万円】

【 】内は、R5年度の交野市保険料・率です。

### 保険料モデルケース

モデルケース	R5年度 交野市保険料	R6年度 統一保険料	比較 (R5-R6)	増加率
所得200万円(1人) 40歳2人子供2人	398,000円	456,123円	58,123円	12.7%
所得100万円 65歳2人	121,900円	141,429円	19,529円	13.8%
所得なし 40歳1人	28,700円	33,445円	4,745円	14.2%

### 保険料が増加する主な理由

- ・医療の高度化や国保加入者の高齢化に伴い、1人あたりの医療費が毎年上がっています。
- ・R6年度に完全統一保険料になることに備え、H30年度からR5年度にかけて段階的に保険料を

上げていく期間が設けられていました。その期間において市は、基金を活用して独自に保険料の上昇を抑えていましたが、府内完全統一に伴い、今後は独自に行っている制度等が適用できなくなります。

市は、今後も高い保険料に反対し、大阪府の責任のもと、基金を活用し保険料の引き下げを行うことを要求していきます。

## 自動車文庫「ブンブン号」の巡回日程

ステーション名	時間	曜日	R6					R7					
			4月	5月	6月	7月	9月	10月	11月	12月	2月	3月	
郡津駅前(松塚公園)	14:00 ~ 14:45	水	3日 17日	1日 15日 29日	12日 26日	10日	4日 18日	2日 16日 30日	13日 27日	11日	5日 19日	5日 19日	
星田西体育施設前	15:30 ~ 16:30		10日 24日	8日 22日	5日 19日	3日 17日	11日 25日	9日 23日	6日 20日	4日 18日	12日 26日	12日 26日	
ゆうゆうセンター前	14:00 ~ 14:30		木	4日 18日	2日 16日 30日	13日 27日	11日	5日 19日	3日 17日 31日	14日 28日	12日	6日 20日	6日
磐船駅北1号公園	14:45 ~ 15:30			11日 25日	9日 23日	6日 20日	4日 18日	12日 26日	10日 24日	7日 21日	5日 19日	13日 27日	13日 27日
藤が尾	15:50 ~ 16:30												
フレンドタウン交野 (北側出入口前)	13:30 ~ 14:15												
妙見坂(松下中央児童公園)	14:45 ~ 15:15												
南星台公園	15:30 ~ 16:30												
妙見東(中公園北)	13:30 ~ 14:00												
星田山手自治会館前	14:30 ~ 15:15												
星田山手1丁目	15:30 ~ 16:30												

※8月と1月および3/20(祝)は運休します。

# 後期高齢者医療制度のお知らせ

☎ 医療保険課 ☎ 892-0121  
大阪府後期高齢者医療広域連合 資格管理課  
☎ 06-4790-2028

## \\ R6・7年度の保険料算定料率が決定しました //

### 改正の主なポイント

- ・後期高齢者医療制度が出産育児一時金に係る費用の一部を支援する仕組みを導入し、子育てを全世代で支援することになりました。
- ・現役世代の負担上昇を抑制するため、後期高齢者医療における高齢者の保険料負担割合を見直しました。

### 保険料の計算式

年間保険料 (限度額80万円) (※1)	=	均等割額 被保険者1人当たり 5万7,172円	+	所得割額 賦課のもととなる所得金額(※2) ×所得割率11.75%(※3)
-------------------------	---	-------------------------------	---	---

- ※1 R6年度は、S24.3/31以前生まれの方等は73万円となります。
- ※2 前年の総所得金額や山林所得金額、他の所得と区分して計算される所得金額(分離課税として申告された株式の譲渡所得や配当所得・土地等の譲渡

- 所得等)の合計額から基礎控除額を控除した額です(雑損失の繰越控除分は控除しません)。
- ※3 R6年度は、R5の基礎控除後の総所得金額が58万円を超えない場合は、所得割率が10.94%となります。

### 保険料の軽減について

世帯の所得水準に応じて、保険料の均等割額が軽減されます。

所得の判定区分 (同一世帯内の被保険者と世帯主の総所得金額等の合計額)	均等割の軽減割合
【基礎控除額(43万円)+10万円×(給与所得者等の数(注)-1)】を超えないとき	7割
【基礎控除額(43万円)+29万5千円×被保険者数+10万円×(給与所得者等の数(注)-1)】を超えないとき	5割
【基礎控除額(43万円)+54万5千円×被保険者数+10万円×(給与所得者等の数(注)-1)】を超えないとき	2割

- (注)「給与所得者等」の条件は、下記のいずれかに該当する方
- ・給与等の収入金額が55万円を超える
  - ・65歳未満かつ公的年金等収入金額が60万円を超える
  - ・65歳以上かつ公的年金等収入金額が125万円を超える

軽減判定するときの総所得金額等には、専従者控除、譲渡所得の特別控除に係る部分の税法上の規定は適用されません。  
世帯主が被保険者でない場合でも、その世帯主の所得が軽減判定の対象となります。

### 保険料決定通知・納入通知書(一体型通知書)の送付時期

7月中旬に送付予定です。7月以降に被保険者となった方には、8月以降に順次通知書を送付します。

# 広報紙がリニューアル

☎ 情報マーケティング課  
☎ 892-0121

今月号から、広報紙のデザインをリニューアルしました。

### 主なリニューアルポイント

- ▶ 表紙のタイトルデザインを変更
- ▶ 表紙に目次を追加
- ▶ トピックスページでは、記事が目立つように背景色を追加
- ▶ お知らせページでは、QRコードを一層活用
- ▶ 子育てページでは、情報量を整理して親しみやすいデザインに
- ▶ 各種コーナーのデザインを変更

## 予防接種を受けましょう

定期予防接種の一部を紹介します。その他の定期予防接種や実施医療機関は折り込みの「わが家の健康管理」をご覧ください。

### 子どもの予防接種

**費用** 無料

**持ち物** 母子健康手帳・予診票

**申込** 実施医療機関へ直接申込

定められた接種期間を過ぎると公的な費用助成が受けられず、任意で接種した場合、各予防接種1回5,000円～2万6,000円程度かかります。

#### ▶麻しん・風しん混合(MR)ワクチン

**【第1期麻しん・風しん混合(MR)ワクチン】**

**対象** 1歳～2歳の誕生日前日まで(1歳の誕生日を迎えたら早めに接種してください)

**【第2期麻しん・風しん混合(MR)ワクチン】**

**対象** H30.4/2～31.4/1生まれの幼児

**接種期間** 4月～R7.3月末

#### ▶子宮頸がん予防ワクチン(HPVワクチン)

HPVワクチンは3種類あり、接種回数や接種間隔が異なります。詳細は、わが家の健康管理をご覧ください。

**【定期接種】**

**対象** H20.4/2～25.4/1生まれの女性

**【キャッチアップ接種(積極的勧奨の差し控えにより接種機会を逃した方)】**

**対象** H9年度生まれ～19年度生まれの女性

**接種期間** R7.3月末まで(今年度で終了)

**【HPVワクチン接種を自費で受けた方に対する払い戻し】**

**申請期間** R7.3月末まで(今年度で終了)

詳細は、わが家の健康管理をご覧ください。

### 高齢者の予防接種

**【高齢者肺炎球菌ワクチン】**

R6年度から対象者の変更に伴い接種期間も変更になります。

**対象** 満65歳で、初めて肺炎球菌ワクチン(®ニューモバックス)を接種する方

**接種期間** 65～66歳の誕生日前日

**費用** 2,000円

**持ち物** 本人確認書類(マイナンバーカード等)

生活保護世帯に属する方は接種費用が免除されます。接種時に生活保護受給者証等を医療機関窓口にご提出ください。

期間を過ぎると公的な費用助成が受けられず、任意で接種した場合8,000円程度かかります。過去に任意接種として自費で接種した方は、助成の対象外となりますが、市での接種履歴が確認できないため、案内はがきを送付します。

### 大人の風しん抗体検査と予防接種

**【風しん第5期追加的対策】**

**対象** S37.4/2～54.4/1生まれの男性で、抗体検査を受け、その結果、抗体価の低い方

対象者にはR4.4月にクーポン券を送付済みです。お手元にない方はHPから交付申請をしてください。



HP

**接種期間** R7.3月末まで(今年度で終了)

**実施医療機関** 全国の実施医療機関(厚生労働省HPをご覧ください)

**費用** 無料

**【先天性風しん症候群予防対策】**

**対象** 下記①～③のいずれかに該当し、抗体検査を受けた結果、抗体価の低い方

①妊娠を希望する女性

②妊娠を希望する女性の配偶者

③妊娠をしている女性の配偶者

**接種・申請期間** R7.3月末まで

**申請に必要なもの** 予防接種済証と領収書(被接種者名・ワクチン名・医療機関名・接種日・金額が明記された原本)、抗体検査の結果(基準値あり)、振込口座が確認できるもの

**助成金額** 麻しん風しん混合(MR)ワクチンは上限8,000円、風しんワクチンは上限4,000円

**助成方法** 償還払い(1回限り)

医療機関で接種費用を全額支払い後、申請により助成金額を指定口座に振り込みます。なお、医療機関の指定はありません。接種費用は医療機関により異なります。

# イベント 掲示板



## アウトドア

### 交野のいきもの調査をしよう



申請

内容 植物や昆虫等のいきものを調べます。  
 日時 4/11(休)9:30～14:30頃(雨天中止)  
 場所 河内磐船駅前  
 コース かいがけの道→竜王山→河内磐船駅前(約5km)  
 持ち物 飲み物、昼食、帽子、筆記用具、バイナダー、あればルーペ  
 申込 4/2(火)9:00から電話・web予約  
 環境衛生課 ☎892-0121

### 星のまち歩く歩くDAY



対象事業

内容 健康づくりに効果的なウォーキングを始めましょう。  
 ※自宅でも血圧を測定して来てください。血圧が高い方は参加できません。  
 日時 4/19(金)9:15～11:30(小雨決行)  
 場所 ゆうゆうセンター1階 休日診療所側  
 コース 歴史ある私部城跡コース 対象 市民  
 持ち物 健康手帳(ない人は当日渡します)、飲み物、タオル、帽子、雨具等  
 健康増進課 ☎893-2111



### 春の植物観察ハイキング

日時 4/23(火)9:00～15:00(雨天中止)  
 場所 機物神社(参道入口)  
 コース 石仏の道→交野山→ふれあいセンター→源氏の滝  
 定員 20人(先着) 費用 無料  
 持ち物 飲み物、昼食、雨具、筆記用具、あればルーペ  
 申込 当日集合場所  
 環境衛生課 ☎892-0121

### 里山を楽しもう!

#### ～里山のお話&里山保全活動体験～



申請

内容 竹の伐採やタケノコ掘り等を体験し、里山の保全活動を楽しんで学びましょう。  
 日時 4/28(日)9:00～12:30(雨天中止)  
 場所 奄山ふれあいの森(星田9丁目)  
 対象 小学4年生以上の市民(小学生は保護者同伴)  
 定員 15人(抽選) 費用 無料  
 持ち物 飲み物、タオル、帽子、あればスコップ  
 服装 長袖、長ズボン、作業できる靴  
 ※必要な道具は貸与します。  
 申込 4/2(火)～16(火)〈必着〉で①氏名②年齢(学年)③郵便番号④住所⑤電話番号⑥小学生の場合同伴する保護者の氏名を記入し、郵送またはweb予約で ☎576-8501(住所記入不要)環境衛生課「里山を楽しもう」  
 環境衛生課 ☎892-0121

### 里山ボランティア募集



申請

内容 竹の伐採等里山の保全活動を一緒にしませんか。  
 日時 4/17(水)9:30～12:00(雨天中止)  
 場所 奄山ふれあいの森(星田9丁目)  
 定員 5人程度(先着) 費用 無料  
 持ち物 飲み物、タオル、帽子  
 服装 長袖、長ズボン、作業できる靴  
 ※必要な道具は貸与します。  
 申込 4/2(火)9:00から電話・web予約  
 環境衛生課 ☎892-0121

### 初夏のバードウォッチング

内容 渡ってきた夏鳥と、繁殖期に入った野鳥たちを観察し、さえずりの特徴等を学びます。  
 日時 4/14(日)9:00～15:00頃(雨天中止)  
 場所 私市駅前  
 コース 府民の森くろんど園地→傍示の里→天田神社  
 費用 無料  
 持ち物 飲み物、昼食、雨具、あれば双眼鏡、野鳥図鑑  
 申込 当日集合場所  
 いきものふれあいセンター ☎893-6520



## アウトドア

### ワクワク散歩～レンゲ畑で学ぼう～

内容 レンゲソウや他の草花を学びます。  
 日時 4/20(土)10:00～12:00(雨天中止)  
 場所 交野市駅前(バスロータリー側)  
 対象 小学生以上の市民(小学3年生以下は保護者同伴)  
 定員 20人(先着) 費用 無料  
 持ち物 飲み物、筆記用具  
 申込 4/2(火)9:00からweb予約  
 問 環境衛生課 ☎892-0121



申請



### 交野山森林公園めぐりハイキング

内容 ごみ拾いをしながら交野山を登ります。  
 日時 4/21(日)10:00～13:30(雨天中止)  
 場所 情熱Park内テニスコート東側  
 コース 石仏の道→さえずりの道→交野山山頂  
 (予定)(ファミリー向け・約7km)  
 定員 10人(先着) 費用 無料  
 持ち物 昼食、飲み物、雨具  
 申込・問 4/2(火)から環境衛生課 ☎892-0121



対象事業



## 青年の家

### 行政書士会日曜無料相談会

日時 4/21(日)13:00～15:00(要予約)  
 場所 青年の家2階 研修室206  
 内容 遺言、相続、成年後見、内容証明の作成等  
 申込・問 行政書士会枚方支部 ☎090-4270-4945

### 子どものための里親制度パネル展・個別相談会

内容 一時的に家庭から離れて暮らす子どもを自宅に迎え入れて育てる「はぐくみホーム」(養育里親)や特別養子縁組を前提とした「養子縁組里親」を募集しています。  
 日時 パネル展 5/7(火)～11(土)  
 相談会 5/11(土)14:00～16:30  
 場所 青年の家1階 ロビー  
 問 (社福)大阪水上隣保館里親支援機関おひさま ☎380-3455

### 文学講座「短編小説のエッセンスを読む」

内容 夏目漱石、江戸川乱歩等が遺した珠玉の短編作品を一緒に読みませんか。  
 日時 5月～翌年3月の第4木曜日14:00～16:00  
 (8・10・12月は休講。全8回)  
 場所 青年の家 学びの館1・2号館  
 対象 市内在住・在勤者 定員 50人(抽選)  
 費用 受講料4,800円(8回分)  
 申込 4/12(金)〈消印有効〉までに、はがきに①氏名(ふりがな)②郵便番号③住所④電話番号を記入し、社会教育課「文学講座」〒576-0052私部2-29-1、または直接窓口  
 ※はがき1枚につき応募は1人まで。  
 ※教室の案内は4月下旬に送付。  
 問 社会教育課 ☎892-7721



## いきいきランド交野

### 春のフィットネス会員入会キャンペーン

4月入会者の入会金(通常2,000円)が無料となります。会員になると時間に限りなくトレーニングやプールを利用できるほか、スタジオプログラムへの無料参加等、多数の特典があります。ぜひこの機会にご入会ください。  
 問 いきいきランド交野 ☎894-1181



## スタジオバーチャルレッスン開催中



バーチャルレッスンは、スクリーンに等身大のインストラクターを映してレッスンを実施する、手軽で気軽に参加できるプログラムです。フィットネス会員に入会するとバーチャルレッスンを含む全てのスタジオプログラムに無料で参加できます。ぜひご入会ください。

☎ いきいきランド交野 ☎ 894-1181



## 星の里いわふね

### ワークショップ ミュージカルに挑戦!

内容 体の使い方や発声方法を楽しく学んで、ミュージカルに挑戦してみましょ。今年の天の川七夕まつり(7/27(土)予定)で発表予定です。

日時 4/7(日)13:15～15:30(全10回)

場所 星の里いわふね展示ホール

対象 中学生以上

定員 30人

費用 500円(初回体験)

申込・☎ 星の里いわふね ☎ 893-3131

### 普段の生活に役立つ機能改善教室 (体力測定付き)

内容 自宅で取り組める、身体機能の向上を図る体操を習得します。日常生活に関わる筋力、バランス、柔軟性の測定も行います。

日時 4/12～6/21の金曜日(5/3・31除く。全9回)10:00～11:00

場所 星の里いわふね 研修室2

定員 各15人(先着)

費用 5,400円(1回から受講可800円)

持ち物 飲み物、タオル、あれば五本指ソックス

申込・☎ 星の里いわふね ☎ 893-3131

## 交野市青少年音楽団体第47回定期演奏会

少年少女合唱団・ジュニア吹奏楽団・チアリーディングクラブの3団体が、1年間の活動の成果を披露します。团员募集は25ページ。

日時 4/14(日)13:00開演

場所 星の里いわふね 費用 無料

☎ 青少年育成課 ☎ 892-7721

## 星空上映と関連イベント

日時 毎週土・日曜日

①11:00～11:30②14:00～14:30

場所 星の里いわふね

内容 「春の星空ガイド」、「黄道12星座のお話」

定員 各40人(先着)

チケット代 一般600円、小・中学生300円、小学生未満100円

申込・☎ 星の里いわふね ☎ 893-3131

### 関連イベント

申込・☎ ①②4/1(月)10:00から星の里いわふね

☎ 893-3131

### ①星空観察と手作り地球儀を作ろう

内容 カプセルトイのカプセルで地球儀を作ります。磁石とスプーンを活用して地球の自転を再現できます。その後、星空を観察します。

日時 4/20(土)18:30～20:30(悪天候時は星空観察をプラネタリウム室で実施)

場所 創作研修室(地球儀作り)、第2駐車場(星空観察会)

対象 小学生以上(中学生以下は保護者同伴)

定員 40人(先着)

費用 一般1,000円、中学生以下600円、地球儀作り1グループに1セット500円。



### ②お泊り星空観察会

内容 ロッジに宿泊して星空解説を聞いたり、星空を眺めて過ごしてみませんか。

日時 4/27(土)18:00～21:00(雨天時は研修センター内プラネタリウム室)

場所 プラネタリウム室、展示ホール、第2駐車場

対象 小学生以上(18歳以下は保護者同伴)

定員 5組(1組につき8人まで)

費用 一般4,500円、小・中学生2,500円

※食事は各自で用意してください。宇宙食の試食会もあります。



## 星の里いわふね

### 桂南天の会

日時 5/19(日)13:30開場、14:00開演  
 場所 星の里いわふね 体育室  
 対象 小学生以上 定員 200人(先着)  
 費用 前売券1,500円、当日券2,000円  
 券の販売 窓口で販売中。電話予約可  
 〇星の里いわふね ☎893-3131



## ゆうゆうセンター

### 手話体験講座(初心者向け)

内容 聴覚障がい者のコミュニケーションツールの一つである手話を体験してみませんか。  
 日時 4/17(水)19:00～21:00  
 4/19(金)10:00～12:00  
 場所 ゆうゆうセンター3階 団体共用ルーム1  
 対象 15歳以上の市内在住・在勤・在学者(中学生除く)  
 定員 各15人(先着・最低催行5人)  
 申込・〇 4/1(月)～11(木)〈必着〉で①講座名②参加希望日③氏名(ふりがな)④電話番号⑤住所を記入し郵送・FAXまたは電話で障がい福祉課  
 ☎893-6400 〇895-6065  
 〒576-0034 天野が原町5-5-1

### 脳に効く音読教室



内容 音読は脳を活性化させ、認知症の予防やストレス発散に役立ちます。効果的な音読の方法をプロの朗読講師がお伝えします。  
 日時 4/18(木)9:30～11:30  
 場所 ゆうゆうセンター3階 研修室  
 対象 おおむね65歳以上の市民  
 定員 20人(先着) 持ち物 飲み物  
 申込・〇 4/1(月)から高齢介護課 ☎893-6400

### 就職希望者高等学校卒業程度認定試験 受験支援事業

内容 市では、中学卒業・高校中退の就職希望者に対して、文部科学省実施の「高等学校卒業程度認定試験」の受験料を補助しています。補助を受けるには就労支援相談を受けることが条件のため、認定試験の受験をお考えの方は相談にお越しください。  
 相談時間 平日10:00～12:00、12:45～17:30(祝休日除く)  
 相談場所 ゆうゆうセンター1階 人権と暮らしの相談課内  
 〇人権と暮らしの相談課 ☎817-0997

### 頭の元気度チェック



内容 脳(認知)機能をチェックし、頭の健康づくりに役立ちます。  
 対象 認知症の診断および治療を受けていない市民  
 ①ゆうゆうセンター(対面)  
 ※Eメール申し込み不可  
 内容 タッチパネルで簡易な認知機能チェックと頭の健康づくりにつながるアドバイスをを行います。  
 日時 4/23(水)9:30～11:30(うち30分間)  
 場所 ゆうゆうセンター1階 審査会室  
 対象 65歳以上 定員 8人(先着)  
 申込 4/1(月)から高齢介護課 ☎893-6400  
 ②電話(対話)  
 申込後、受検証を送りますので、指定のコールセンターまで電話をかけて検査(10分程度)を受けてください。受検後、おおむね3週間以内に郵送で結果を送ります。  
 対象 40歳以上 定員 500人(先着)  
 申込・〇 電話・Eメールで高齢介護課 ☎893-6400  
 〇 kaigo@city.katano.osaka.jp  
 (件名は「頭の元気度チェック申し込み」、本文に郵便番号、住所、電話番号、氏名、年齢を記入)

### 権利擁護セミナーの開催

内容 高齢者等からの相談が多い消費者トラブルや、近年増加している特殊詐欺について学ぶセミナーを開催します。  
 日時 5/23(木)14:00～16:00  
 場所 ゆうゆうセンター4階 多目的ホール  
 定員 100人(先着) 費用 無料  
 申込・〇 4/1(月)から電話・FAXで地域包括支援センター ☎893-6426 〇895-1192  
 ※手話通訳や要約筆記を希望する方は申込時にお伝えください。

## 交野市手話講習会

▷水曜夜コース:5/15(水)19:00～21:00

▷金曜朝コース:5/17(金)10:00～12:00

※いずれも初回開催日。各全40回。

場所 ゆうゆうセンター3階 団体共用ルーム1

対象 15歳以上の市内在住・在勤・在学で初めて手話を習う方(中学生除く)

定員 各15人(先着・最低催行5人)

費用 無料(テキスト代3,300円は実費)

申込・問 4/1(月)～5/2(木)(必着)で①希望コース②

氏名(ふりがな)③電話番号④住所を記入し郵

送・FAX・電話で障がい福祉課

☎893-6400 FAX 895-6065

〒576-0034 天野が原町5-5-1



## その他施設(市内)

### 元気アップ体操クラブ

内容 筋力・体力等の維持・向上に役立つ市オリジナルの体操です。運動不足解消にぜひご参加ください。

①ゆうゆうセンター4階 多目的ホール

4/3・17(水) 定員 各60人(先着)

1部:10:00～10:45 2部:11:00～11:45

②青年の家 武道施設

4/11・25(木) 定員 各50人(先着)

1部:13:30～14:15 2部:14:30～15:15

③いきいきランド交野2階 サブアリーナ

4/12・26(金) 定員 70人(先着)

10:30～11:15

対象 おおむね65歳以上の市民 費用 無料

持ち物 飲み物、②③室内シューズ

申込 直接会場(15分前から受付)

問 高齢介護課 ☎893-6400



HP

### ピラティス第1期

内容 ピラティスとは、心体を整えるエクササイズです。

日時 4/4～7/18の木曜日(4/11・5/2除く。全14回) 15:40～16:40

場所 星田西体育施設 対象 16歳以上

定員 各30人(先着) 費用 8,400円

持ち物 飲み物、タオル、室内シューズ、バスタオルまたはブランケット、あればヨガマット

申込・問 参加費を添えて星田西体育施設

☎893-7721

## 交野交通安全大会



HP

内容 春の全国交通安全運動のイベントとして開催されます。ぜひご来場ください。

▷「交通安全の誓い」

▷府安全協会による交通安全教室

▷「妙見星太鼓」と「ソーラン隊 宝」のみなさんによる和太鼓演奏と演舞

▷パトカー、白バイの展示

▷啓発品の配布

日時 4/6(土)13:00～15:00

場所 藤が尾小学校

問 交野警察署 ☎891-1234

危機管理室 ☎892-0121



### フットサル教室前期

内容 初心者OK。必要な技術を丁寧に指導します。

日時 4/14～9/29の日曜日(ただし、5/5・6/9・16・7/21・8/11・9/15・22を除く。全18回)

①13:00～14:30②14:30～16:00

場所 星田西体育施設

対象 ①年長～小学校低学年

②小学校低学年～高学年

定員 各20人(先着) 費用 各1万800円

持ち物 飲み物、タオル、室内シューズ

申込・問 参加費を添えて星田西体育施設

☎893-7721

### ジュニアバレエ教室

内容 柔軟性やバランス力をつけ、しぐさや姿勢を美しくします。

日時 月2回(第1・3火曜日) 17:00～18:00

場所 星田西体育施設 研修室

対象 3歳～小学2年生

定員 10人(先着) 費用 月2,000円

持ち物 飲み物、タオル

申込・問 参加費を添えて星田西体育施設

☎893-7721



## その他施設(市内)

### 体育スクール

日時 毎週金曜日(4/5・12・19・26。全4回)  
①15:45～16:45②16:45～17:45  
場所 星田西体育施設  
対象 ①年少～年長②小学生  
定員 各20人(先着) 費用 6,600円  
持ち物 飲み物、タオル  
申込・☎ 星田西体育施設 ☎893-7721

### ZUMBA GOLD® 第1期

内容 ラテン系の音楽でダンスをするエクササイズです。初心者や久しぶりに体を動かす方でも気軽にできます。  
日時 4/4～7/18の木曜日(4/11・5/2除く。全14回) 14:30～15:30  
場所 星田西体育施設 対象 16歳以上  
定員 各30人(先着) 費用 8,400円  
持ち物 飲み物、タオル、室内シューズ  
申込・☎ 参加費を添えて星田西体育施設  
☎893-7721

### 女性体育教室前期

日時 毎週水曜日(5/1・7/31・8/7・14・21・28を除く。全20回) 10:00～12:00  
場所 星田西体育施設  
対象 16歳以上 定員 35人(先着)  
費用 1万円  
持ち物 飲み物、タオル、室内シューズ、バスタオルまたはブランケット、あればヨガマット  
申込・☎ 参加費を添えて星田西体育施設  
☎893-7721

### みどりのカーテン大作戦 サポーター

「みどりのカーテン」講座(5月開催予定)用のゴーヤーの種まきを一緒にしませんか。種の植え方も指導します。  
日時 4/15(月)10:00～12:00(雨天決行)  
場所 乙辺浄化センター  
指導 交野みどりネット  
定員 5人程度(先着) 費用 無料  
持ち物 軍手、あれば花ばさみ、汚れてもいい服装  
申込 4/2(火)9:00からweb予約  
☎ 環境衛生課 ☎892-0121



申請



## その他施設(市外)

### 甲種防火管理新規講習

第1回:5/21(火)・22(水) 第2回:6/19(水)・20(木)  
第3回:7/27(土)・28(日) 第4回:9/5(木)・6(金)  
※下半年開催の日程は10月号に掲載予定。  
場所 枚方寝屋川消防組合消防本部  
対象 市内在住・在勤者 定員 各回5人(先着)  
費用 4,500円 申込 4/22(月)10:00からweb予約  
※詳細は市HP「くらし」→「消防・救急」からご確認ください。  
☎ 消防本部予防課 ☎892-0012

### ひとり親家庭の親等のための就業支援講習会



HP

### 介護職員初任者研修

日時 6/29～10/19の毎週土曜日(8/10(土)は除く)・11/30(土)(全17回) 10:00～17:00(講義により変動あり)  
場所 未来ケアカレッジ布施校  
※開講式(6/29)、閉講式(11/30)は府立母子・父子福祉センター  
定員 20人(抽選) 費用 1万円(教材費)  
申込 5/29(水)〈必着〉までに往復はがきに①希望講座名②住所③氏名(ふりがな)④年齢⑤職業⑥電話番号⑦志望動機⑧過去に当センターで受講した講座⑨Wi-Fi環境の有無⑩保育希望者は子の氏名・年齢(2歳～就学前)を記入し、府立母子家庭等就業・自立支援センターへ郵送・web予約  
〒537-0025 大阪市東成区中道1-3-59  
☎ 同センター ☎06-6748-0263

### 大阪府要約筆記者養成講座

特に専門性の高い要約筆記者を養成します。手書きコースとパソコンコースがあります。  
日時 6/8(土)～12/8(日)(全21回・基本土曜日開催)  
場所 福祉情報コミュニケーションセンター  
対象 府内在住・在勤・在学者  
定員 各12人(先着) 費用 無料(教材費実費)  
申込 5/7(火)〈消印有効〉までに受講申込書を郵送で、(特非)大阪府中途失聴・難聴者協会  
〒537-0025 大阪市東成区中道1-3-59 大阪府立福祉情報コミュニケーションセンター3階(要約筆記)、または府HPから[大阪府要約筆記者養成講座]で検索  
☎ 府民お問合わせセンター ☎06-6910-8001



## 制度・業務

### パスポートのオンライン申請を開始



HP

市では、4/1からパスポートのオンライン申請を開始しました。マイナンバーカードを所有し、電子証明書の登録をしている方が利用できます。

#### 電子申請が可能な申請の種類

- ▷新規申請(初めての申請、または所持しているパスポートの有効期限が切れた場合)
- ▷切替申請(有効期間が1年未満で記載事項に変更がない場合)
- ▷残存有効期間同一旅券発給申請(氏名・本籍の都道府県名、生年月日、性別に変更・訂正があった場合)
- ▷査証欄の余白がなくなった場合(査証欄の余白が見開き3ページ以下の場合)は切替申請か残存有効期間同一旅券発給申請のどちらかを選んで申請
- ▷紛失(焼失)(紛失等の届け出と同時に新規申請をする場合)

#### 電子申請に必要なもの

- ▷申請者本人のマイナンバーカード
  - ▷マイナポータル対応のスマートフォン
  - ▷有効期間中のパスポート(持っている方のみ)
  - ▷戸籍謄本(簡易書留による郵送が必要です)
- ※切替申請および査証欄のページが少なくなった時の申請のみ戸籍謄本は不要。

**注意** パスポートの受け取りには本人が来所する必要があります。従来の窓口での申請よりも手続きに日数を要することがあります。

☎ 市民課 ☎ 892-0121

### 高齢者家族やすらぎ支援事業

家族の介護疲れ等で休息が必要なときや外出時に、支援員が家庭を訪問し認知症高齢者の話し相手や見守りを行います(直接の介護は行いません)。

**対象** 在宅で生活しているおおむね65歳以上の認知症高齢者等で、家族の外出等により、一時的な見守りが必要な方

**時間** 平日9:30～17:00

**費用** 1時間80円

☎ 地域包括支援センター ☎ 893-6426

### 緊急通報システム

一人暮らしや寝たきりの高齢者の安全確保のために、緊急通報装置を貸与します。

#### 装置の特徴

- ▷急病等の緊急時に、緊急ボタンを押すとナースコールセンターにつながり、相談員と通話可能。
- ▷緊急時に協力員や警備員が駆けつけ、消防署に連絡。
- ▷相談ボタンを押すことで健康相談が可能。

**対象** おおむね65歳以上の一人暮らしの方等  
 ※昼間のみ独居の世帯も対象です(条件あり・有料)。  
 ※高齢者のいる世帯で必要な場合は、世帯状況等により費用が異なります。

☎ 社会福祉協議会 ☎ 895-1185

### 訪問理美容サービス

理美容院に行くことが困難な方に、自宅で理美容サービスを受ける出張費を助成する利用券を発行します。

**対象** おおむね65歳以上で介護保険要介護3以上の認定を受けている方

**利用方法** 市と契約している理美容店に予約し、訪問時に利用券を提出(理美容代は自己負担)

**利用回数** 年度内4回

☎ 高齢介護課 ☎ 893-6400

### 寝具類の丸洗いサービス

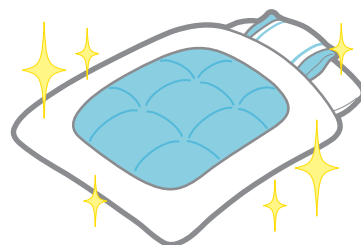

寝具類の丸洗い、乾燥消毒等の費用を助成します。

**対象** 心身の障がいおよび傷病等の理由により寝具類の衛生管理が著しく困難な、おおむね65歳以上の一人暮らしや高齢者のみの世帯

**利用回数** 年度内2回(1回の利用につき、寝具類は2枚以内)

☎ 高齢介護課 ☎ 893-6400



## 制度・業務

### 児童扶養手当・特別児童扶養手当の手当額改定

#### 児童扶養手当

父母の離婚や死亡等により、父または母と生計が異なる児童(18歳になって最初の3/31まで。一定の障がいがある場合は20歳未満)を監護する母、監護し生計を同じくする父、父母以外の養育者(児童と同居・監護・生計維持をする方)に支給されます。

※婚姻等、受給資格がなくなった時は、すぐに届け出をしてください。

▷R6.4月から児童扶養手当額が改定(3.2%引き上げ)されます

	児童扶養手当(月額)	
	全部支給	一部支給
本体額	45,500円 (+1,360円)	45,490円～10,740円 (+1,360円～+330円)
第2子加算額	10,750円 (+330円)	10,740円～5,380円 (+330円～+170円)
第3子以降加算額	6,450円 (+200円)	6,440円～3,230円 (+200円～+100円)

#### 特別児童扶養手当

20歳未満で、政令に指定される障がいの状態にある児童を監護している父母(主として児童の生計を維持するいずれか1人)か、父母に代わって児童を養育(児童と同居し、監護し、生計を維持)する方が受給できます。

※障がいの程度・住所・氏名等に変更があった場合は届け出をしてください。

▷R6.4月から特別児童扶養手当額が改定(3.2%引き上げ)されます

等級	特別児童扶養手当(月額)
1級	55,350円 (+1,650円)
2級	36,860円 (+1,100円)

#### 受給資格

児童扶養手当、特別児童扶養手当とも、公的年金給付との調整や所得制限、支給要件等の条件があります。

#### 定例払い

特別児童扶養手当 4/11(木)

問 子育て支援課 ☎893-6406

### マイナンバーカードの訪問申請受付を始めます



HP

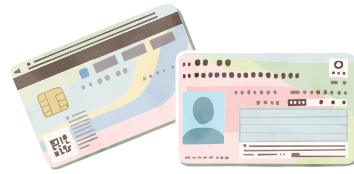

自宅等へ訪問し、市職員がマイナンバーカード申請に必要な顔写真の撮影から申請受付までの手続きを無料で行います。申請時に書類がそろっている場合、カードを自宅(住民登録地)に本人限定受取郵便(書留)で郵送します。

**日時** 4/16(火)、18(木)、24(水)10:00、14:00、15:30  
**対象** 交野市に住民登録があり、病気や障がい等の理由により自身で外出することが難しく、初めてマイナンバーカードを申請する方

**手続きに必要なもの** 本人確認書類(顔写真あり書類1点または顔写真なし書類2点)、通知カードまたは個人番号通知書、住民基本台帳カード(所有者のみ)

※通知カードおよび住民基本台帳カードは受付時に返納してください。

#### 申込条件

- ①訪問先は交野市内であること。
- ②申請から2か月以内に住所や氏名を変更する予定がないこと。
- ③申請者本人が訪問先におり、申請できること(15歳未満の方および成年被後見人は法定代理人の同席が必要)。
- ④外国人住民の場合は、在留期間が2か月以上あること。
- ⑤顔写真を撮影し申請書を記入する場所を用意できること。
- ⑥職員が自動車で訪問するため、無料の駐車スペースを用意できること(軽自動車1台分)。
- ⑦使用許可や使用料等が必要な施設等で訪問を希望する場合は、申請者において使用許可を受ける等すること。また、使用料がかかる場合は申請者が負担すること。

#### 予約方法

希望日の3日前までに、交野市マイナンバーカード予約専用ダイヤル☎0570-048978(月～金曜日9:00～17:30 祝日・年末年始を除く)(先着順)予約をいただければ、市役所でもマイナンバーカード申請に必要な顔写真の撮影および申請受付等を実施します。

詳細はHPまたはお問い合わせください。訪問時には、職員証を提示します。

問 市民課 ☎892-0121

## マイナンバーカード 土・日曜日受付・交付



申請

交付通知書や有効期限通知書を持ち、平日来庁できない方は、手続きにお越しください。また、申請時来庁方式による受付も行っていますので、必要な持ち物を確認の上、ご利用ください。

日時 4/6(土)・14(日)9:00～12:00

※予約優先制。

予約電話 ☎0570-048978(平日9:00～17:30)

場所 市役所本館1階 市民課

※必ず本人がお越しください。

※予約は申請・交付・電子証明書の発行・更新のみです。その他の手続きは予約不要です。

※詳細はHPまたはお問い合わせください。

☎ 市民課 ☎892-0121

## 戸籍証明書等の広域交付

戸籍法の一部改正に伴い、お住まいや勤務先の市区町村の窓口で戸籍証明書等の交付を受けることができるようになりました。

取りたい戸籍の本籍地が、婚姻等に伴う本籍地の移動により、いくつかの市区町村にあるような場合でも、1か所の窓口でまとめて請求できます。

### 請求できる方

- ▷本人
- ▷父母、祖父母等(直系尊属)
- ▷子、孫等(直系卑属)

### 注意

窓口での請求に限ります。郵送や代理人による交付請求はできません。請求時は、運転免許証やマイナンバーカード等、顔写真付きの本人確認書類が必要です。

### お知らせ

▷国の戸籍情報連携システムの稼働状況が不安定で、正常な稼働状況にないため、戸籍証明書等の交付に支障が出ています。よって、システムが安定稼働し、交付に支障がなくなるまでの当面の間は「現在の戸籍証明書(全部事項証明書)」のみの受付とし、除籍証明書(除籍、改製原戸籍)の交付受付は行いません。

▷請求された戸籍について、本籍地への電話確認をする必要がありますので、請求から交付まで長時間お待たせする場合があります。あらかじめご了承ください。

▷日曜日の星田会館市民サービスコーナーでは本籍地への電話確認ができないため、交付はできません。

▷状況が変わりましたら、市HP等でお知らせします。

☎ 市民課 ☎892-0121

## 外出支援制度の申請



HP

外出支援制度の利用には、毎年度申請が必要です。詳細は市HP、または配布のチラシをご覧ください。

申請窓口 ゆうゆうセンター1階ロビー(特設窓口)

☎ 福祉総務課 ☎893-6400

## 児童手当制度

児童手当(特例給付)は、中学3年生までの児童を養育している方に支給しています。未申請・書類不備等の方には支払いができませんので、心当たりがある場合はお問い合わせください。また、次に該当する場合は、必ず届け出が必要です。届け出がない場合、不支給期間や返還金が発生する場合がありますのでご注意ください。

▷出生等で子どもが増えたとき(出生日の翌日から15日以内)

▷転入したとき(転入した日の翌日から15日以内)

▷転出したとき

▷公務員になったとき、公務員でなくなったとき

▷子どもの監護・生計関係がなくなったとき

▷生計中心者が変更になったとき

▷所得等の更正により、所得上限限度額を下回ったとき

▷その他、支給要件に該当しなくなったとき

☎ 子育て支援課 ☎893-6406

## 農業者のための経営所得安定対策



主食用米を作付けしない水田で、販売目的で野菜等の作物の生産を行う農業者に対し、国から面積払いで交付金を交付します。制度詳細・営農計画書は、水田の所有者・耕作者に4月下旬頃から順次郵送します。届かない場合はお問い合わせください。

申込 営農計画書に必要事項を記入し、署名または押印して、5/10(金)までに市農業再生協議会事務局(地域振興課)に郵送

☎ 地域振興課 ☎892-0121



## 制度・業務

### 就学援助制度



学校生活にかかる費用の支払いが困難な世帯に対し、費用の一部を補助します。

**対象** 市立各小・中学校の児童・生徒、または市内在住で府立中学校（府立特別支援学校中等部を除く）の生徒の保護者で、R5.1月～12月分の世帯全員の所得合計額が認定基準以下の方

**援助費目** 学用品費、通学用品費、学校給食費、医療費、校外活動費、修学旅行費等

▷医療費は事前に学校への申請が必要です。また、特定の疾病に限り対象になります。

**申込** 申請書と必要書類を5/9(木)までに所属学校または学務保健課

※申請書は、市立各小・中学校の全児童・生徒に配布します。それ以外の方はご連絡ください。

▷所得証明が必要な方（R6.1/1時点で他市町村に住民票がある世帯）は、証明発行が6月以降となるため、所得証明以外を期限内に提出し、所得証明書は後日提出してください。

▷期限内申請は4月にさかのぼって支給しますが、期限を過ぎるとさかのぼっての支給はできません。

▷昨年度に受給された方もR6年度の申請が必要です。

☎ 学務保健課 ☎ 810-8011



## 税・保険・年金

### 振替納税をご利用の方へ

R5年分の確定申告を行い、振替納税を利用する場合の振替日は次のとおりです。

▷申告所得税および復興特別所得税:4/23(火)

▷消費税および地方消費税(個人事業者):4/30(火)  
事前に預貯金口座の残高をご確認ください。残高不足等で振替納税ができなかった場合は、納期限の翌日から納付日までの日数に応じて、延滞税の納付が必要となる場合があります。

☎ 枚方税務署管理運営第一部門 ☎ 804-0251

### 国民年金保険料の免除申請

大学等を3月に卒業し学生納付特例が終了となったが、引き続き国民年金に加入し国民年金保険料の支払いが困難な場合は、50歳未満が対象の免除制度を申請することができます。また、卒業後別の学校(大学院等)に変わった場合は、再度学生納付特例制度の申請ができます。

**申請に必要なもの**

免除制度:①基礎年金番号通知書等マイナンバーカードと本人確認(免許証等)

学生納付特例制度:①と4月以降有効な学生証等

☎ 枚方年金事務所 ☎ 846-5011

医療保険課 ☎ 892-0121

### 市税・保険料の休日納付相談

市は、市税や保険料の負担の公平性の確保を図るため、4月を「滞納徴収重点月間」と定め、市税・保険料の滞納者に対する催告を強化するとともに、休日開庁を実施します。平日、仕事等で忙しい方はご利用ください。

市に連絡のないまま滞納すると、差し押さえ等の滞納処分を行いますので、早急に税務室、医療保険課まで連絡してください。なお、市税(市・府民税、固定資産税・都市計画税、軽自動車税)や保険料の納付には、便利で確実な口座振替(自動払い込み)をご利用ください。

**日時** 4/14(日) 10:00～15:00

**場所** 市役所本館1階

市税:税務室

国民健康保険料・後期高齢者医療保険料:

医療保険課

☎ 税務室・医療保険課 ☎ 892-0121



### R6年度納税通知書について

R6年度納税通知書の発送時期は下表のとおりです。

税目	市・府民税 (普通徴収)	固定資産税 都市計画税	軽自動車税 (種別割)
納税通知書 発送時期	6月上旬	5月上旬	5月上旬

☎ 税務室 ☎ 892-0121





## 募集

### 大阪府シニア美術展作品



HP

**出品資格** 府在住の60歳以上のアマチュア

**出品部門** 日本画、洋画、彫刻、工芸、書、写真

**出品料** 2,000円

**申込** 出品申込書を4/1(月)～5/6(休)〈必着〉までに(一財)大阪府地域福祉推進財団に郵送、FAX、Eメール

〒542-0012 大阪市中央区谷町7-4-15 大阪府社会福祉会館2階

☎06-4304-2941 ✉seniorart@fine-osaka.jp

▷出品申込書は高齢介護課で配布します。

▷申込多数の場合は、抽選により出品者を決定します。

**期間** 6/6(木)～9(日)

**場所** 府立江之子島文化芸術創造センター

**☎** (一財)大阪府地域福祉推進財団

☎06-4304-0294

### 介護認定調査員

**業務内容** 介護保険要介護認定調査業務全般

**対象** 次のすべての要件を満たす方

▷介護支援専門員資格を有し、かつ都道府県が実施する認定調査員研修を終了している

▷普通自動車免許を保有し、かつ原動機付自転車(原付バイク)の運転ができる

**勤務時間** 週5日(月～金曜日)9:00～17:15(休憩45分)

祝日および12/29～1/3は除く。年に数回土曜日勤務あり。

**勤務場所** ゆうゆうセンター **募集人員** 1人

**月給** 月額20万4,174円(年2回賞与あり・社会保険加入・通勤手当別途)

**応募** 高齢介護課に電話し、履歴書、介護支援専門員証の写しを高齢介護課まで持参・郵送

**☎** 高齢介護課 ☎893-6400

### 府身体障がい者補助犬使用者



HP

身体障がい者の自立と社会参加の促進を目的として、盲導犬、介助犬、および聴導犬の使用希望者を募集します。

**申込** 4/1(月)～5/10(金)〈必着〉に府HPまたは障がい福祉課窓口で配布する申請書を郵送

**☎** 府自立支援課 ☎06-6944-9176

### はたち「二十歳のつどい」協力者



申請



R7.1/13の「二十歳のつどい」開催にあたり、代表して司会や誓いの言葉等を行っていただける協力者を募集します。

**申込** 5/31(金)までにweb予約

### R7.交野市「二十歳のつどい」

**日時** 1/13(祝)

▷午前の部:10:30～

第一・第二中学校区在住者

▷午後の部:13:30～

第三・第四中学校区在住者

**場所** 星の里いわふね

**対象** H16.4/2～17.4/1生まれの方

**☎** 青少年育成課 ☎892-7721

### 青少年音楽団体団員



申請

#### 少年少女合唱団

**対象** 小学1年生～高校2年生

**募集人数** 20人程度(先着)

**練習** 毎週土曜日13:00～16:00、青年の家

**費用** 入団費1,000円、育成会費月800円程度、制服貸与金1,000円

※4/20(土)13:30～15:00に体験練習あり。

#### ジュニア吹奏楽団

**対象** 小学4年生～中学3年生(在団期間は高校3年生まで)

**募集人数** 若干名(先着)

**練習** 毎週日曜日13:00～16:00、青年の家

**費用** 育成会費月800円

※ユニホームは実費1,000円。楽器は貸与します。

#### チアリーディングクラブ

**対象** 小学生(在団期間は中学3年生まで)

**募集人数** 若干名(先着)

**練習** 毎週土曜日9:30～11:30、青年の家

**費用** 育成会費月800円

※ユニホーム・シューズ代等で実費5万円程度。

**申込・☎** いずれも4/19(金)までに電話・web予約  
青少年育成課 ☎892-7721



## 募集

### まちづくり市民提案型事業補助金



HP

この制度は、地域で身近に起こるさまざまな課題について、行政の視点に無い市民活動団体等の発想・地域特性を活かしながら解決を図るための事業に、初期的経費の一部を補助する制度です。

募集期間 4/8(月)～5/10(金)

☎ 地域振興課 ☎ 892-0121



### かたの和わたプロジェクト協力者

市では、交野木綿の保護に取り組んでいます。自宅の畑やプランターで和わた栽培に協力いただける方を募集します。

※和わたの種は提供します。

申込・☎ 電話・Eメールで社会教育課文化財係  
☎ 893-8111 ☎ bunkazai@city.katano.osaka.jp



### 市民グループとのタウンミーティング



HP

市では、市政への理解を深め幅広い意見を市政に反映することを目的に、市民グループと市長とのタウンミーティング(意見交換)を実施しています。みなさんからの申請をお待ちしています。

☎ 秘書政策課 ☎ 892-0121

### 子育て広場ボランティア



申請

おもちゃと友だちと出会う場「アリス」で、子どもたちとのふれあいや保護者のネットワーク作り等をしています。ボランティアスタッフとして参加しませんか。

日時 4/18(木) 14:00～16:00

場所 ボランティアセンター(集合)、こどもゆうゆうセンター

対象 市内または周辺在住、在勤、在学者

定員 10人(事前申込制、当日参加可)

費用 無料

申込・☎ ボランティアセンター ☎ 894-3737



## お知らせ

### フードドライブの受付窓口を増設



HP



市では、まだ食べられる食品を廃棄せずに必要としているところへ届けるフードドライブを実施しています。現在、倉治図書館、ゆうゆうセンター、星田会館、市役所別館、環境事業所で受付を行っており、4/1(月)から、新たに青年の家1階で受付を始めます。なお、市役所別館2階の受付窓口は、4/1(月)から市役所本館1階に移転します。

☎ 環境事業課 ☎ 892-2471

## 春の全国交通安全運動

4/6(出)～15(月)に、春の全国交通安全運動が行われます。自分の運転を見直し、命の大切さと安全運転の重要性を考え、事故のない安全な社会をつくりましょう。

### 全国重点

- ◎子どもが安全に通行できる道路交通環境の確保と安全な横断方法の実践
- ◎歩行者優先意識の徹底と「思いやり・ゆずり合い」運転の励行
- ◎自転車・電動キックボード等利用時のヘルメット着用と交通ルールの遵守

### 大阪重点

- ◎高齢者の交通事故防止

### 交通安全年間スローガン

身につけよう 交通ルールとヘルメット

☎ 交野警察署 ☎ 891-1234  
危機管理室 ☎ 892-0121



## 列車内の痴漢被害はご相談ください

痴漢の被害に遭ったときや目撃したときは、1人で悩まないでご相談ください。24時間相談を受け付けています。一緒に対応方法を考えましょう。

☎ 大阪府警察鉄道警察隊 ☎ 06-6885-1234



HP

## パブリックコメントの実施結果

交野市人権施策推進基本方針(素案)におけるパブリックコメントの実施結果は次のとおりです。

実施期間 R5.12/18(月)～R6.1/18(木)

意見件数 7件

閲覧場所 情報公開コーナー(市役所本館2階)、市ホームページ、人権と暮らしの相談課

☎ 人権と暮らしの相談課 ☎ 817-0997

## 交野市高齢者運転免許証自主返納支援事業

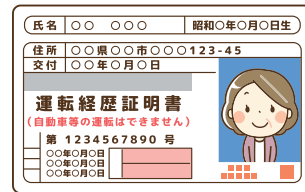

高齢者の運転による交通事故の防止を図るために、新たに支援事業を開始します。

**支援内容** ①タクシー利用補助券(500円×20枚) ②交通系ICカードへの入金補助(上限1万円)(支援は①か②、1回限り)

**対象** 運転免許証の自主返納を行い、4/1(月)以降に運転経歴証明書の交付を受けた70歳以上の方  
※運転経歴証明書は、各警察署、門真運転免許試験場等での申請が必要です。また、申請手数料(1,100円)が必要です。

申込・☎ 危機管理室 ☎ 892-0121

## 春の山火事予防運動

4/14(日)～5/5(祝)までの日曜、祝日を重点に消防本部(署)・消防団合同で山林パトロールおよび山麓周辺における広報等を実施し、ハイカーにたばこの投げ捨て禁止等と呼びかけます。山火事は世界的に多発しており、一度発生すると大火になりかねません。山火事の原因は、人のうっかりミスにより発生しているのが大半であることから、山火事予防にご協力をお願いします。

☎ 消防本部予防課 ☎ 892-0012

## 成人歯科健診

歯周病は、口の健康を損なうだけでなく、糖尿病や心筋梗塞等さまざまな疾患とも関連するため、定期的な健診が重要です。

期間 R7.3月末まで

場所 市内実施歯科医院(個別通知はがきまたはHP参照)

対象 R6年度中に満20・30・40・50・60・70歳になる市民(今年度から20歳、30歳が対象に加われました)

費用 500円

受診に必要な物 年齢・住所が確認できるもの(マイナンバーカード等)、個別通知のはがき、健康手帳(持っている方のみ)

☎ 健康増進課 ☎ 893-2111



対象事業



HP



## お知らせ

### 迷うより 受けてみようよ がん検診

がん検診等は各500円(交野市国民健康保険加入者は無料)で受けることができます。年度末は予約が混み合いますので、早めに予約しましょう。受診方法等の詳細は折り込みの「わが家の健康管理」をご覧ください。

- ▷各部位のがんで治療中や経過観察中の方は、その部位の検診は対象外です。
- ▷がん検診の結果、精密検査が必要になった方は必ず精密検査を受診してください。
- ▷がん検診で必ずがんが発見できるわけではありません。がんがあっても異常なしと判定されることやがんがなくても精密検査が必要と判定されることがあります。
- ▷原則、交野市に住民票のある方が対象ですが、震災やDV等で交野市に居住している方は、健康増進課での事前申請により受診可能です。

#### 医療機関で受ける場合

**受診期間** 4月～R7.1月末

**実施場所** 市内の実施医療機関

**予約先** 直接、市内の実施医療機関

#### ゆうゆうセンターで受ける場合

(5～7月分の予約は4/5(金)から開始)

受診期間	5月～R7.3月	
実施場所	ゆうゆうセンター	
予約先	右記以外の方	40～74歳の市国保加入者の方
	 健康増進課 ☎893-2111	 医療保険課 ☎892-0121

☎ 健康増進課 ☎893-2111

### 後期高齢者医療保険加入者の健診

#### 健康診査・歯科健診

4月下旬～5月上旬、大阪府後期高齢者医療広域連合が被保険者に「健康診査受診券」と「歯科健診のお知らせ」を送付しています(今年度中に75歳になる方には、誕生月の翌月上旬に送ります)。健康診査では、生活習慣病や加齢に伴う心身の衰え(フレイル)等のチェック、歯科健診では、歯や歯茎の状態だけでなく口腔の機能もチェックします。年度内1回無料で受診できますので、通院中の方もぜひご利用ください。

#### 受診に必要なもの

▷健康診査 受診券と被保険者証

▷歯科健診 被保険者証のみ

※事前に必ず受診希望の医療機関へお問い合わせの上、受診してください。

※6か月以上の入院、施設に入所・入居している方は対象外です。



#### 人間ドック受診費用の一部助成

助成には申請が必要ですので、領収書・報告書等を大切に保管してください。

**対象** (公社) 日本人間ドック学会が掲げる1日人間ドック基本検査項目表の必須項目を満たす人間ドックを受診した被保険者

**申込に必要なもの** 領収書、検査結果通知書一式の写し、被保険者証、口座情報の分かるもの

**助成額** 上限2万6,000円

**助成回数** 年度内に1回

**申込** 医療保険課

☎ 医療保険課 ☎892-0121

後期高齢者医療広域連合事務局給付課  
☎06-4790-2031





# まち PHOTO



2/4



## ぬいぐるみお泊り会

倉治図書館でぬいぐるみお泊り会が開催されました。おはなし会では、子どもたちもぬいぐるみたちも、お話に夢中。その後、ぬいぐるみたちは図書館にお泊まりをしました。ぬいぐるみたちも本に囲まれリラックスした様子でした。



2/10



## 植物の冬の姿をみよう

大阪公立大学附属植物園で、「冬芽」の観察を行いました。どれもルーペがないと観察できないほどの小ささでしたが、目を凝らすとその姿は千差万別で、興味の尽きない観察会でした。

2/15



## 災害時における損害調査結果の提供に関する協定を締結しました

2/15(木)に三井住友海上火災保険㈱と災害時における損害調査結果の提供および利用に関する協定を締結しました。これにより、災害時に罹災証明書を速やかに発行し、生活再建の支援、円滑な復旧・復興を実現できるようより一層の災害対策を推進していきます。



ハッシュタグ **#タノシカタノシ** を付けて  
投稿していただいた写真を紹介します！



#大阪公立大学附属植物園  
#サザンカ

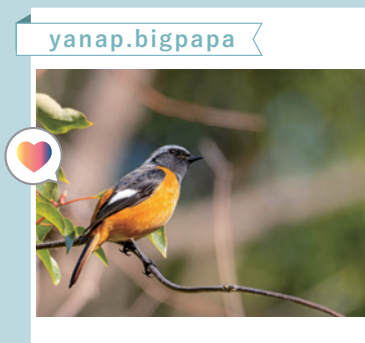

#小春日和を楽しむジョウビタキ



#家族写真

#follow me

# のびのび子育てひろば

参加費の記載がない場合は、全て無料です。  
対象は原則、未就園児です。

## つどいの広場 子育て支援課 ☎893-6406

4/19(金)はちょうちょの工作があります。「赤ちゃんだけど、参加してもいいですか」とよく聞かれますが、パパやママが作って遊んで見せてあげると刺激になりますよ。小さい子も楽しめたり、親子で一緒に作れるような工作ですので、ぜひ遊びに来てください。写真はコマづくりをしたときの様子。作品が完成してうれしそうな表情です。



遊びにいでよ!  
おすすめ  
イベント

## 4月の子育て施設

おりひめすこやかナビ  
ダウンロードはこちらから



Google Play



App Store

- おむね0歳から3歳児と保護者が対象です
- 下記以外のイベントもあります。詳細は各問い合わせ先、またはHPをご確認ください
- 市の子育てアプリ「おりひめすこやかナビ」もぜひご利用ください



### 交野市立地域子育て支援センター

☎810-8270 ※全ての申し込みは、来所か電話にて9:30～です。

#### ●お部屋の開放

月～金曜日 10:00～16:30

第2・4土曜日 10:00～16:00

●松塚公園で遊ぼう 4/9(火) 10:30～11:00

●ベビーマッサージ 4/22(月) 10:30～11:30



### ぽらりすひろば

第1児童センター 1階 子育て支援室 ☎893-1414

※駐車場に限りがあります。

#### ●お部屋の開放

火～土曜日 10:00～17:00

●つくってあそぼ〈こいのぼりの製作〉 4/18(木) 10:30～

●ファミリーデー 4/20(土) 10:30～

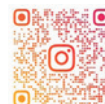

### 星田地域子育て支援センター

星田こども園内 ☎860-7193

※全ての申し込みは、来所か電話にて9:00～17:00です。

#### ●お部屋の開放

月～金曜日①9:00～12:00②13:30～15:30

●園庭開放 ①4/8・22(月) 10:00～12:00

②4/15(月) 15:00～16:30

●親子教室〈こいのぼり製作〉 4/9(火)・10(水)



HP

### つどいの広場(子育て支援課)

ゆうゆうセンター 3階運動療法室 ☎893-6406

#### ●お部屋の開放

水・金・土曜日 10:00～16:00

●ふれあい遊び 4/10(水) 11:00～11:15

●工作 ちょうちょ 4/19(金) 11:00～11:20



HP

※イベントは予約が必要です。各施設に問い合わせかHP等をご覧ください。お部屋の開放は予約不要で出入り自由です。

## 乳幼児の健診と相談、教室・講座

こども家庭室母子保健係 ☎893-6405



HP

乳幼児健診 持ち物:母子健康手帳

4か月児健診	5/7(火)	2023年12/11～2024年1/10生まれの乳児
1歳6か月児健診	5/21(火)	2022年9/27～10/21生まれの乳児
2歳6か月児歯科健診	5/28(火)	2021年11/1～12/7生まれの乳児
3歳6か月児健診	5/8(水)	2020年9/28～10/25生まれの乳児

### ぴよぴよ離乳食講習会

4/18(木) 10:00～11:00 要申込4/2(火)～

ゆうゆうセンター 2階 体験学習室

離乳食の進め方や作り方のお話と実演。

### もぐもぐ離乳食講習会

5/14(火) 13:00～14:30 要申込4/15(月)～

ゆうゆうセンター 3階調理室2

離乳食の進め方のお話、実物展示と簡単な体験、むし歯予防と咀嚼機能を育てるためのお話。

### ミルクィベビー教室

5/15(水) 9:30～11:45 要申込4/11(木)～

赤ちゃんの身体測定、助産師によるおっぱい相談(生後1～3か月頃)(乳房マッサージは行いません)、おしゃべり会(生後1～6か月頃)。



申請



## 園庭・室内開放・イベント



園名	日時	内容等
あさひ認定こども園 ☎892-0206	〈園庭〉4/16(火)9:30～11:00 〈室内〉4/18(木)9:30～11:00	園庭開放は雨天中止。 保育ではありません。駐車場はありません。
くらやま認定こども園 ☎892-8433	〈園庭〉4/9(火)9:30～11:00 〈室内〉4/19(金)9:30～11:00	
あまだのみや ちどりこども園 ☎892-1351	〈園庭〉4/12(金)10:00～11:00 〈室内〉4/22(月)10:00～11:00	園庭開放は雨天中止。 〈室内〉「コーナー遊びとふれあい遊び」。
ゆうゆうセンター3階 (子育て支援課) ☎893-6406	〈室内〉〈こそだてさーくる・たち〉 4/2(火)10:00～11:30	毎月第1火曜日開催。出入り自由。 おおむね1歳以上の親子の交流。
	〈室内〉〈赤ちゃんサロン〉 4/11(木)10:00～11:30	毎月第2木曜日開催。出入り自由。 おおむね3か月～1歳の親子の交流。100円(保険料)。
交野幼稚園 ☎891-2333	〈ピッコロクラブ〉 5/13(月)10:30～11:30	2022年4/2～2023年4/1生まれ。15組程度。500円。〈要申込〉4/26(金)10:30～(株)エルステップ ☎06-6943-4411 ※次回の開催予定日は6/3(月)
認定こども園 高岡幼稚園 ☎892-2320	〈園庭開放〉4/17(水)から 毎週月・水・金曜日10:00～12:00 毎週月・水曜日16:00～17:00	
認定こども園 倉治こども園 ☎891-1116	〈園庭開放〉 毎月1～2回10:30～11:30	〈要申込〉4/12(金)10:30～11:00に来園
みょうけん幼稚園 ☎891-3856	〈園庭開放〉 4/19(金)10:30～11:45	〈要申込〉HP 駐車場あり。  HP
認定こども園 ひかりの子幼稚園 ☎891-9000	〈園庭開放〉 5月から毎週月曜日11:00～12:00	〈要申込〉初回のみ (詳細はHP、インスタグラムをご覧ください)  HP 
認定こども園 交野保育園 ☎891-6203	〈いきいき親子体操〉 4/16(火)13:00～13:40	専門スタッフによる体操指導。 場所:交野会館2階。おおむね1歳6か月～未就園児の親子6組。〈要申込〉電話

### 一時預かり保育

※事前に登録が必要です。詳細は各施設。

対象…市内在住の6か月～就学前

- ・認定こども園 交野保育園 ☎891-6203
- ・星田こども園 ☎891-1793  
半日2,000円 1日3,000円 ※食事代含む
- ・星の子ルーム ☎893-6408  
半日1,200円 1日2,400円

### 病児保育

※病児保育の利用は事前登録が必要です。

対象…保護者が働いている1歳～小学4年生

- ・おがわクリニック病児保育室「どんぐり」  
☎808-6553

※詳細はインスタグラムをご覧ください。



そうだ、

きさいち

植物園

に行こう！

Let's go to Kisaichi  
Botanical Garden

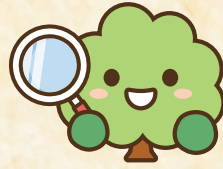

いろいろな

# 植物くらべてみよう

今年度はくらべてみると楽しい、いろいろな植物の紹介をします。  
写真を見たり実際に観察して、違いを見つけてみませんか。

今月のテーマ

タンポポ

なにが違う？よく見てみよう！

花の付け根に注目。広がったり反り返ったりしているものは外来種、閉じているものは日本固有の在来種だよ。



セイヨウタンポポ **外来種**

ヨーロッパ原産のタンポポ。全国に自生し、春から秋まで咲きます。



カンサイタンポポ **在来種**

近畿から北九州に自生。花は小さめで、春に咲きます。



シロバナタンポポ **在来種**

関東から西で自生します。白くて大きな花が特徴。

くわしく説明するよ！



芝生広場

タンポポはたくさんの小花が集まって、一つの大きな花になっているんだね。  
府内で見られるタンポポの多くは外来種か、外来種と在来種の雑種と言われているけど、植物園のタンポポを調べてみると、約9割が在来種だったよ。  
4月中旬には、芝生広場一面でタンポポがいっぱいに咲くので、ぜひ見に来てね！



イベント情報

● 3/25、4/1、4/8、4/15、4/22 春の月曜特別開園

月曜日は通常休園日ですが、「春の特別開園」として開園します。

大阪公立大学附属植物園(愛称:きさいち植物園)

☎ 891-2059 交野市私市 2000(私市駅徒歩6分) HP <https://www.omu.ac.jp/bg/>

開園時間 9:30 ~ 16:30(入園は16:00まで)

休園日 月曜日(祝休日の場合は開園)

入園料 大人350円/大阪府在住で65歳以上の方150円(住所と年齢が分かる公的証明書提示が必要)中学生以下無料

駐車料 普通車500円/マイクロ1,000円



LET'S GO





## 児童書



**おかあさん  
観察図鑑**

クオン・ジョンミン  
わたなべ なおこ  
NHK出版

食、睡眠、活動…赤ちゃんが観察したおかあさんの生態を図鑑風に描く。すべてのことが初めての世界で、孤軍奮闘している生まれだての「おかあさん」たちへ。第62回韓国出版文化賞受賞作。



**ぼくは、  
ういてる。**

ながわ ちひろ  
のら書店

ぼくは、ときどきういている。まわりからは、わらわれたり、しかられたりだけど、ういていると、おもいがけないものがみえるんだ。

いっしょに読んで  
「おはなし会で  
人気の絵本」  
(3歳ぐらいから)



**おもわずおもわず**

えがしら みちこ/作 あかね書房

今日は家族でおでかけ。高いところを見つけたら思わずがっちゃん。バスの中ではつり革をつかみたいし、ボタンがあったら何でも押したくなっちゃう。

いろいろなことに興味津々で、気になることは全部試して、自分でやってみたいという男子の様子が、優しい色使いの水彩画で表情豊かに描かれています。そんな好奇心旺盛な男子を温かく、時には厳しく見守る大人の姿も印象的です。あなたが思わずやっちゃうことは何かな？



## 一般書



**ふつうの材料  
だけで作るお  
店みたいなス  
イーツレシピ**

メグ、カフェ  
megu, café  
KADOKAWA

SNSで大絶賛の現役パティシエ初書籍。「簡単」だけど「お店クオリティ」なスイーツ58レシピを紹介しています。



**アメリカの子  
どもが読んで  
いるお金のし  
くみ**

ウォルター・アングル  
ダイヤモンド社

金利、クレジット、インフレ、株、為替…子どもに説明できますか？「知っているつもり」の金融の基本が、楽しみながら学べます。



児童書



一般書

その他の新着は  
こちらから！

4月の  
おはなし会

のびのび、ゆったり  
カーペットコーナーで  
読み聞かせ

- ・倉治図書館 4/10・24(木)15:30
- ・青年の家図書室 4/12(金)11:00  
26(金)15:30
- ・星田会館図書室 4/18(木)11:00
- ・こども図書室 4/4(木)11:00

## 消費生活 トラブル

ひとりで  
悩まず  
相談を



### 退会したのに月謝の引き落としが続くのはなぜ？

**Q** 先月に学習塾を退会しましたが、今月もクレジットカードで月謝を支払っており(銀行口座引き落とし)、カード会社には来月も支払いが続くと言われて納得がいきません。

**A** この学習塾の規約を確認すると、毎月10日までに退会手続きをしないと、翌月退会になると記載されていました。またクレジットカード支払いの場合、引き落としが1か月後にずれることもあるので、規約、申出日、カードの締め日や引き落とし日を確認しましょう。

**助言** 月謝制の習い事等では、退会申出時期と規約解除時期がずれることは珍しくなく、事業者によってその期間も異なります。

※当時の法令や社会、個別状況等で解決が異なる場合があります。

# 市民のひろば

当コーナーに掲載している内容は市民・団体が主催しています。

## 催し

### スポーツウエルネス吹矢体験会

健康に良い吹矢、一度体験してみませんか。4/1(月)・7(日)・15(月)13:00～16:00。いきいきランド交野。無料。

問 寺島 ☎090-2116-0054

### 笑いヨガ 妃ちゃん

とても簡単。笑って心身ともにリラックス。4/4・5/2(木)13:30～15:00。交野会館。500円。

問 岡田 ☎080-2411-6105

### 童謡を歌って元気アップしよう

童謡や昭和歌謡、青春歌を楽しく歌いましょう。4/8(月)13:00～14:15。いきいきランド交野。月1,000円。

問 小澤 ☎090-7103-4793

### カリスゆったりストレッチ体操

バスタオル持参。4/8(月)14:30～、いきいきランド交野。毎週木曜14:00～、武道施設。4/1・15・22(月)14:00～、交野会館。各1時間。1回500円(体験無料)。

問 ペレイラ美起 ☎090-9612-2154

### 心の病を抱えた家族の方々集合

心の病で悩んでいる家族の方々、参加を。4/10(水)13:30～15:30。ゆうゆうセンター。精神障害者の家族対象。無料。

問 雲川 ☎891-0884

### レイキヒーリング初めての体験

民間療法のレイキ手当療法で自己免疫UP。4/12・5/10・6/14(金)18:30～。ゆうゆうセンター。無料。

問 橋本 ☎080-3855-7258

## 6月号の締め切りは4/30(火)

### 奈良の山辺の道を歩く(1)

参加自由。古文化同好会の歴史健康ウォーク。4/13(土)8:50～。河内磐船駅集合。講師は盛岡博氏。資料代300円。昼食持参。

問 村田 ☎892-2326

### 小学生女子ソフトボール体験会

道具貸します。まずは体験してみてね。4/13(土)・14(日)9:00～(見学は別日も随時)。妙見坂小グラウンド。小学生女子対象。無料。

問 小寺 ☎090-8214-1171

### 小学生ソフトボール見に来てね

広い校庭でボール投げやバッティングをして遊ぼう。4/14・28(日)13:00～。私市小学校。無料。

問 土井 ☎080-5325-0911

### カウンセラー養成講座・説明会

4/16・23(火)10:30～12:00、4/23(火)19:15～20:45。ラポールひらかた。18歳以上対象。定員15人。無料。

問 京阪総合カウンセリング交野支所 ☎814-7140

### お茶会&いけば

春のお花とお抹茶を楽しんでください。4/20(土)・21(日)10:00～16:00(21日は15:00まで)。青年の家。お茶券300円。

問 矢寺 ☎895-5955

## 仲間募集

### 交野市障害児(者)親の会

世代を越えてつながってみませんか。月1回(随時)。ゆうゆうセンター。障害児者の家族対象。年3,000円。

問 坪岡 ☎080-4985-2712

### 健康維持体操

肩甲骨を動かしてストレッチ効果のある体操。第1・2・4金曜14:00～16:00。武道施設。18歳以上の女性。月2,100円(初回無料)。

問 大西 ☎080-1434-5276

### ありがとう笑いヨガ

楽しい笑いで健康幸福平和。誰でも参加可能。4/20(土)13:30～15:00。ゆうゆうセンター。500円。

問 藤谷 ☎090-3038-5085

### デジカメ同好会 春の写真展

交野で撮影した写真の他、自由作品多数展示。4/23(火)～28(日)9:30～17:00(最終日は16:00まで)。青年の家。無料。

問 菅野 ☎891-4170

### “健康”声のトレーニング

「声」の出し方で身心健康に。4/23(火)10:30～11:15。ゆうゆうセンター。定員20人。要予約。500円。

問 稲垣 ☎090-1719-2995

### 書道とペン字

希望のものを丁寧に基本から個人指導します。①4/26・5/10・17・24(金)②4/26・5/10・17・24・6/7・14(金)10:30～12:00。青年の家。18歳以上対象。①2,000円②3,000円。

問 大西 ☎080-1434-5276

### 母の日手作りアート体験会

身近な画材で感謝のオリジナルカード作り。4/27・5/11(土)10:00～11:30。青年の家。1,000円。申込締切4/16(火)。

問 林 ☎090-6664-3907

### 俳句

#### 交野俳句会

路地よぎる馳は美しき毛皮もち

山田洋美

短日や子の待つ家路小走りに

五百旗頭慶子

矢参りより覗く一樹の照紅葉

西村一子

宮参り杖をたよりに老いの春

藤原晴美

高陰に消ゆる小舟や暮れ早し

松田豊子

デイルーム周平文庫読む小春

竹廣信之

老いたれとまだまだ楽し冬紅葉

安田月春

年賀状元気知らせる便りかな

齋清子

掛け軸を跳び出しさうな白兔

長尾志磨子

気ぜはしや何をするにも暮早し

田端加代子

一般

春雨やほんわかプリン足湯かな

山中仁義

初詣で破魔矢に託す一年の幸

山本綾子

投稿はふりがなをつけ(名前含む)、楷書で記載してください。なお、投稿されたものは必ず掲載されるものではありません。次回の掲載は7月号です。

### 川柳

#### 交野川柳会 句題「虹」

ああ虹だあのブリッジを渡りたい

太田圭子

雨上がり虹に祈った決勝戦

加藤仁朗

虹の道眺めて歩む老夫婦

阪長敏

幸運の虹を追っかけ回り道

世古正二

何事も無かったように虹は消え

長谷川玉枝

病室の沈む心に浮かぶ虹

藤本克子

朝の虹はそっと心にしまつとく

村山敦子

つらい時虹の向こうの夢を見る

村山紀子

川柳さくらの会 題「入学、半分」

入学の喜び胸にたたみ込む

福井隆子

半分にならぬ医学部入学金

山崎かず子

卒業もちゃんとしてねと願う親

八田朋子

半分こしながら生きる歳になる

籠崎恵子

半分こママにあげると幼い日

長崎八重子

半分こ亡夫と二人でティータイム

勝山ちえ子

母の国父の国にもある正義

### 交野市剣道連盟会員募集

少年少女剣士募集。HP掲載中。旭小・郡津小・岩船小・倉治小・妙見坂小・武道施設。詳細は事務局へ。

問 寺地 ☎894-0865

### ①南京玉すだれ②マジック挑戦

男女高齢者大歓迎です。見学体験してください。①毎月第1金曜②毎月第1・3水曜。13:00～15:00。青年の家学びの館。①3か月2,500円②3か月3,000円。

問 新田 ☎090-7873-0971

### かたのグリーンパトロール隊

自然体験、キャンプ、緑の羽根募金活動。2か月に1回程度。青年の家等。小学生以上(リーダー 18歳以上)。無料。

問 伊藤 ☎090-6204-5611

### 古文化同好会の総会と勉強会

参加自由。古文化同好会の勉強会。4/27(土)13:30～(総会)、14:30～(勉強会)。青年の家学びの館。講師は向井克喜氏。資料代300円。

問 村田 ☎892-2326

### メンズヨガ初めて体験

初心者も体が硬い人も歓迎。春はヨガに挑戦。4月の火・木曜10:00～。青年の家。無料。

問 鈴木 ☎080-1490-1482

### 第53回市民ソフトテニス大会

5/6(休)9:00～。私部公園テニスコート。市内在住、在勤、在学の中学生以上、連盟会員対象。中学生1ペア1,000円、一般1ペア2,000円。申込締切4/15(月)までに青年の家。

問 飯塚 ☎090-7490-1350

### 交野市卓球三人団体戦

3～4人の団体戦(1W・2S)。5/10(金)9:00～17:00。いきいきランド交野。1組2,400円。申込締切4/26(金)。

問 北風 ☎090-3871-1954

### 楽しいヨガクラス

楽しくココロとカラダを整えましょう。毎週火曜10:30～12:00。星田会館。1,000円。

問 竹口 ☎090-9213-3929

### 小学生女子ソフトボールチーム

一緒に楽しくソフトボールしよう。土・日・祝日。妙見坂小(偶数月は午前、奇数月は午後)。小学生女子。男子は3年生まで。月2,000円。

問 小寺 ☎090-8214-1171

### かたの写真同好会会員募集中

初心者、ベテラン共に歓迎。写真を楽しむ。例会は毎月第3日曜9:30～12:00。青年の家。年3,000円。

問 水谷 ☎892-6238

### シニア松塚将棋クラブ会員募集

元気な小学生も入会。一緒に将棋をしましょう。毎週木曜。松塚ふれあい館別館。月200円。

問 大沼 ☎810-2866

### 体育リトミックぴょんぐりら

保育士と一緒に音楽、体育知育遊びを楽しむ。毎月第2・4金曜①9:45～10:45②10:45～11:45。青年の家。①2歳以上②2歳未満対象。1回500円。

問 坂本 ☎090-9091-5621

### 包丁・ハサミ研ぎ

切れなくなった家庭用包丁、ハサミの研ぎです。4/18(休)・19(金)10:00～14:00受付。私部会館。品物により300円～800円。

問 代永 ☎090-3357-4089

### 廃食油回収

使い終わった油、期限切れの油の回収です。

日時 4/20(土)9:30～10:30

費用 無料

問 代永 ☎090-3357-4089

回収場所	市役所(北側)	天野が原町自治会館
	青山集会所	倉治公民館
	寺会館	幾野集会所
	梅が枝第二集会所	松塚集会所
	藤が尾ふれあい館	妙見坂自治会館
	星田会館	星田西体育施設
	私市山手自治会館	青葉台自治会館
私市2-31-5(杉本宅前)		

### 太極拳で心身活性 初心者歓迎

簡化、剣、総合、楊式、推手を楽しむ。①毎週火曜13:30～②水曜13:30～③金曜10:00～④金曜19:00～。①②武道施設③星田西体育館④いきいきランド交野。入会金1,000円、月2,000円。

問 井戸 ☎894-3145

### 春のヨガ無料体験会

心と身体に効く簡単ヨガを始めてみませんか。水曜10:00～、金曜10:00～、13:00～。青年の家。月4,000円。

問 鈴木 ☎080-1490-1482

### 一緒に着付けを学びましょう

気軽にどうぞ。着物は教室で借りられます。①毎月1・2・3火曜②毎月1・2・3水曜。10:00～12:00。①武道施設②幾野集会所。18歳以上女性。月2,000円。

問 徳田 ☎893-9409

### エピカ(混声)会員募集

ぜひ来てください。少人数ですが待っています。第1・3土曜日19:00～21:00。青年の家。月1,000円。

問 長谷川 ☎090-9868-7486

## 日本さくら草の 展示会・栽培講習会

### 展示会

日時 4/17(水)～20(土)10:00～16:00(※初日は13:00から。最終日は15:00まで)

場所 青年の家

### 講習会

日時 4/20(土)13:00～14:30

場所 青年の家

費用 500円(花苗・用土・植木鉢等含む)

問 交野さくら草の会

三宅 ☎090-1964-6403

鷲澤 ☎892-6945

## 市長表彰受賞者

おめでとうございます



すえとしよしたか  
末利義孝さん

第2回ベンチプレス競技日本グランプリのマスターズ1(40歳～49歳)部門に出場し優勝。

### 市長表彰の推薦をお待ちしています

本市では、優れた功績や行いによって、地域の発展や福祉の向上に貢献された市民や団体の皆様に対して市長表彰を実施しています。表彰基準に該当される方の推薦をお願いします。



HP

市HPに受賞者からの一言や、表彰基準や推薦方法の詳細を掲載していますのでご覧ください。

※R6年度から市長表彰制度を一部変更します。

## 交野史跡めぐり



### 【倉治コース】

テーマ 「渡来人、HP いにしえの人々の足跡をたずねて」  
日時 4/12(金)10:00～13:30(荒天中止)  
場所 教育文化会館前(倉治図書館隣)  
コース 資料展示室見学→大仏町→

機物神社→(軽食タイム)→清水谷古墳→倉治公民館

定員 35人(先着)

費用 400円(保険代、資料代)

申込 4/1(月)から星のまち観光協会ホームページ

問 同協会ガイド担当

☎090-8532-8453

## 私部城を学び遊ぼう

### 第1部:私部城探検とタケノコ掘り

日時 4/20(土)①9:30～10:30 私部城探検(ガイドあり)②10:30～12:00 私部城跡でタケノコ掘り

場所 私部城二郭看板前(9:15集合)

対象 小学生(保護者同伴)

定員 20組(先着)

費用 200円

服装 軍手、靴、長袖

### 第2部:“とりたて新鮮タケノコ”ほか“城米”“バルーンアート”などの城市(申込不要)

日時 4/20(土)10:30～13:00

場所 私部城跡二郭

申込・問 私部城を活かし守る会事務局

☎090-9251-1830



「おいしい！」を交野市で。

## 愛情たっぷり、 交野産野菜たち



「交野産の野菜って、なにがあるの？」  
意外と知らない人も多いのでは  
ないでしょうか。  
愛情たっぷりで育った交野産野菜、  
ぜひ食べてみませんか。



## スナック エンドウ

さやは肉厚で甘みがあります。  
生でも食べられますが、  
塩でさっと炒めると甘みが  
引き立ってシャキシャキの  
食感が楽しめます。おつま  
みにもおすすめ。  
購入できる場所はHPで紹介  
しています。



HP



### 私が育てました！日高 龍一さん

雑草をしっかり抜いて、土づくりを  
丁寧なことを心掛けています。  
生育状況によって支柱を変えたり、  
寒さに弱いので冬は土にシートをか  
けて保温したり…。  
いろいろ勉強しながら、自分自身も  
楽しんで愛情を込めて育てています。

取材：郡津

