

懐かしさと新しさが交わる みんなのところが和むまち かたの

KATANNO

広報かたの

助け合いの
子育て♪

5

May
2024
No 864

主な記事の内容

- P.2-3 特集 **ファミリー・サポート・センター**
P.4-5 特集 **住宅取得の補助金制度が大きく変わります**
P.6-7 特集 **地域の身近な相談窓口「まるまど」**
P.8-13 かたのPICK UP
P.14-24 イベント掲示板、くらしの情報
P.26-27 のびのび子育てひろば

地域で子どもを育てよう

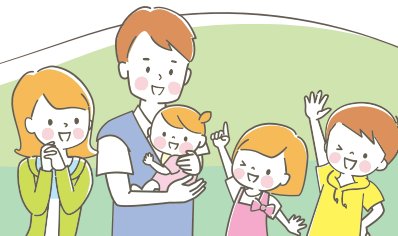

ファミリー・サポート・センター



交野市では、「第2期交野市子ども・子育て支援事業計画」のテーマに「子どもいっぱい 元気な“かたの”～子育て 子育て 地域の和(なごみ)」を掲げ、地域全体で子どもや子育て家庭の理解を深め、安全で安心して子育てができる環境を整えるとともに、全ての子どもが心豊かに育ち、保護者が喜びや生きがいを感じながら子育てできるまちをめざしています。



その中の地域における子育て支援の充実の一つとして今回は、交野市ファミリー・サポート・センターを紹介します。

ファミサポ とは

「冠婚葬祭や病院、美容院等に行くのに子どもを預かってもらいたい」「認定こども園や放課後児童会のお迎えをお願いしたい」等、子育てをサポートしてほしい方(依頼会員)と、子育てをサポートしたい方(提供会員)が地域の中でお互いに助け合いながら子育てをするネットワークです。センターのアドバイザーがそれぞれの希望に合わせて会員同士の仲介を行います。

アドバイザー



紹介
会員登録申込

活動報告
援助依頼

こんなときに
利用できます

- 認定こども園等や放課後児童会までの送迎
- 認定こども園等や放課後児童会の開始前や終了後
- 冠婚葬祭やきょうだいの学校行事等
- 買い物等の外出のとき

ファミリー・ サポート・ センター

依頼会員

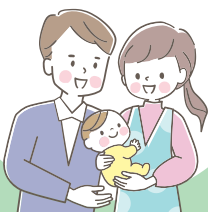

提供会員



どんなことでも
ご相談ください。

相互援助活動ですので、
依頼会員の希望にそえない
場合もあります。

援助活動

利用料の支払い

対象

0歳(おおむね生後3か月)～小学6年生まで

利用
料金

1時間800円



活動紹介

利用例 「1時間だけ子どもを預かってほしい」



まずは登録

入会申込者等、必要な書類と写真をセンターに提出してください。会員証を発行します。

提供会員が依頼会員のお子さんを預かり

会員の自宅や地域子育て支援拠点施設等安全な場所で過ごします。



バイバイ～、また遊ぼうね



提供会員の声



きししたのりこ
岸下典子さん

自分の子育てが終わり、振り返ってみると周りのたくさんの方々に助けられました。その際の恩返しだと思い、私も同じようにサポートが必要な方の力になりたいと思い提供会員をしています。

依頼会員の声

身内に頼めない際に、利用しています。提供会員さんが優しく見てくれてすごく助かっています。



そね
曾根さとみさん
そねあやね
曾根彩音ちゃん



ファミサポ 提供・両方会員 講習会

子育ての手伝いをしたい方(提供会員)と、してほしい方(依頼会員)、その両方をする方(両方会員)を募集しています。提供・両方会員として活動するための講習会を開催します。

日時

- ①6/12(水)9:00～13:00
- ②6/14(金)9:00～13:00
- ③6/17(月)9:30～12:30
- ④6/20(木)9:00～13:00
- ⑤6/25(火)9:00～12:00
- ⑥6/28(金)9:00～13:00

場所 ゆうゆうセンター、消防署(③のみ) **費用** 無料

依頼会員登録は随時受付中。家族写真と本人確認書類を持参の上、当センターまでお越しください。

申込 6/7(金)までに電話
 岡交野市ファミリー・サポート・センター ☎893-0757



HP

ファミリー・サポート・センター事業に関するアンケートにご協力ください。



ニーズ調査の問い合わせは子育て支援課(☎810-5820)まで

住宅取得流通促進支援事業補助金制度 が大きく変わります



R4年度の制度スタートから3年目を迎え、空き家の実態調査やこれまでの実績から交野市にとって必要な補助金制度を検討しました。

交付要件 R5.1/1以降に交野市内にH25年以前建築の中古住宅を取得（購入、譲渡、相続等）してR6.1/1～12/31までに住民票を異動した方

基本金額

H21年～25年に建築
5万円

H6年～20年に建築
20万円

H5年以前に建築
40万円

加算金額

①建築確認年月日がS56.5/31以前かつ耐震基準に適合している場合
+40万円

②1年以上市外に居住しており、今回市内に転入した場合
+5万円

③市外転入で中学生以下の子どもがいる場合
+子どもの人数×5万円 等

※中古住宅を取得後、新築に建替えを行った場合も対象となります。



築年数のたった中古住宅が流通しにくく、空き家が増加している交野市の実態から補助対象を中古住宅に限定し、築年数に応じて補助額をアップ



市外転入の子ども加算は一律5万円から、子どもの人数に応じて加算アップ



例えば、交野市外に住んでいた子ども3人を含む世帯が



昭和45年建築の
中古住宅を購入



耐震改修・
建て替え



住民票を
異動

基本金額

40万円

+

加算金額

①40万円②5万円③15万円

=

補助金額

100万円

交野市の 住宅の未来を 明るくしませんか

現在全国的に空き家数が増加しており、空き家の存在や管理が問題視されています。本市も空き家数が増加しており、R4年度とH30年度に行った空き家に対する実態調査を比較すると、168件増加していることが確認できました。空き家を放置していても、改善されることはありません。

空き家になるとさまざまな危険があります



- 樹木の繁茂
- 犯罪者等の悪の温床
- 野良猫等のすみかになる



空き家のまま放置すると



- 建物の倒壊等による損害賠償責任
- 近隣からの苦情
- 固定資産税軽減措置対象外(※)

※管理をおこたり「管理不全空家等」に指定され勧告を受けると、固定資産税の軽減措置が受けられなくなります。

第2次交野市空家等対策計画を策定しました

新たな視点として「地域の住宅特性」に応じた対策を取り入れました。



【古集落】

- ・伝統的民家の空き家が接道条件や相続等により放置され、状態の劣化が進むことや解体等されることがないよう、歴史的景観の保全・活用を図ります。
- ・交野市文化財保存活用地域計画で位置づけられた文化財保存活用区域等は、伝統的民家の空き家が活用されるよう所有者等に働きかけます。

【計画的住宅地】

- ・昭和中期以降に開発された計画的住宅地は、完成から40～50年以上が経過している住宅地が多く、高齢化の進展等に伴って空き家は増加していますが、その一方で空き家の流通が進展しています。
- ・良好な住環境が維持されていることや、星田駅前や星田北2丁目の土地区画整理事業や地区計画による商業施設の誘致等により、生活利便性が向上したこと等が空き家流通の要因として考えられるため、住宅の広さや間取り、良好な住環境を求める子育て世帯の住み替えを促進します。

【駅前住宅地】

- ・公共交通の利便性が高く、道路が整然と整備されたまちなみを形成していますが、敷地が狭小な住宅が多く見られます。また、個々の敷地に比較的ゆとりがある長屋が多く見られます。
- ・駅前住宅地では、単体での建て替えが難しい狭小地の空き家や長屋の空き家が多いことから、鉄道利用者や単身世帯向けの賃貸住宅や交通至便な立地を生かした空き家の活用など、立地を生かした住宅需要を掘り起こし、住宅流通の活性化につなげます。

【小規模開発住宅地】

- ・S40年代前半に開発が進んだ小規模開発住宅地では、行き止まり道路が多く、敷地が狭小な長屋が密集している地区が見られます。
- ・老朽化した長屋の空き家の増加が顕著であり、個々の住宅の敷地が狭小であることから、再建築や切り離しての利用が困難であるものが見られるため、所有者等への意識啓発により長屋の空き家等の適正な管理を促すとともに、地域に精通した事業者等と連携しながら対策を検討します。

空き家等対策の推進を目的に、R6.3/19に大阪府宅地建物取引業協会京阪河内支部と連携協定を結びました。今後も公民一体となって、多岐にわたる空家等問題の解決に取り組み、空家セミナーや個別相談会を開催していく予定です。

地域の身近な相談窓口「まるまど」



「まるまど」は、「どこに相談に行ったらいいのかわからない」や「市役所まで行く時間がない」といった声から、地域の身近な相談窓口として誕生しました。

市では、行政内での高齢・障がい・子育て・生活困窮等の相談体制に加え、市内ケアプランセンターやデイサービスセンター等の事業所に相談窓口「まるまど」を開設しています。「地域での身近な相談窓口」として市民からの相談を受け付け、適切な関係機関につなげます。ぜひお近くの「まるまど」をご活用ください。今後も「まるまど」は拡大していきます。

市では「No孤独No孤立、だれもが役割を持ち活躍できる社会に～オール交野のプロジェクト～」を基本理念とした取り組みを進めています

地域で孤立して「生きづらさ」を感じている人や複雑化・複合化した課題を抱えた世帯に対して必要な支援を届けることは、行政や専門職だけで実現することは困難です。交野市でも孤独・孤立状態にある人や世帯の課題を解決していくために、行政内の部署の分野を超えた連携・協働を進めていきます。さらには連携・協働の輪を行政内部だけではなく、社会福祉法人をはじめとした福祉関係者との関係を深め、パートナーシップの輪を広げ、オール交野で当該事業の取り組みを進めていきたいと考えています。

事業所名	住所	電話
交野デイサービスセンターとまと	青山2-1-7	895-7007
デイサービス「ほつま」	私部西1-32-1	810-5840
デイサービスセンターきさべ	私部1-55-10	810-7050
交野病院介護支援センター	私部2-6-1	892-1520
ケアプランセンターしん	私部西1-11-5-208	800-1227
訪問看護ステーションアンシー	私部西3-1-11 3F	891-8060
特定非営利活動法人シビルブレイン	梅が枝27-303	0120-068-460

事業所名	住所	電話
居宅介護支援センター星空	郡津1-63-11	894-0707
訪問介護ステーション星空	郡津1-63-11	895-5200
ケアハウスきんもくせい	南星台2-5-15	895-2468
きんもくせい デイサービスセンター	南星台2-5-15	895-2468
きんもくせい ケアプランセンター	南星台2-5-15	895-2468
ヘルパーステーション きんもくせい	南星台2-5-15	895-2468
きんもくせい 特別養護老人ホーム	大字星田 5156-8	892-5689

をご利用ください



ケアハウスきんもくせい、
まちぶらすへ市長がステッ
カー、ポスターを贈呈しまし
た。「まるまど」へ参画した事
業所へはリレー方式でステ
ッカーを交付しています。



この
ステッカー
が目印です



みんなで助け合える「地域共生社会」 の実現を目指します

地域共生
社会とは

制度・分野ごとの「縦割り」や「支え手」「受け手」という関係を超えて、地域住民や地域の多様な主体が「わが事」として参画し、人と人、人と資源が世代や分野を超えて「丸ごと」つながることで、住民一人ひとりの暮らしと生きがい、地域をともに創っていく社会のこと。



事業所名	住所	電話
デイサービスセンター明星	星田8-6-7	894-1561
豊年福祉会 地域福祉サポートセンター	星田8-6-7	891-4974
まちぶらす	天野が原町 2-14-19	800-6332
ケアプランセンター明星	藤が尾2-5-22	894-1029
ヘルパーステーション明星	藤が尾2-5-22	894-3039
デイサービスセンター天の川	藤が尾2-5-22	894-3050
医療法人和敬会介護支援 ステーションみなみ星田事業所	藤が尾3-5-7	810-0200

事業所名	住所	電話
医療法人和敬会ホームヘルパー ステーションほしだ	藤が尾3-5-7	810-0200
医療法人和敬会 デイサービスセンターほしだ	藤が尾3-5-7	810-0200
医療法人和敬会 星田南病院デイケア室	藤が尾3-5-7	810-0200
介護老人保健施設青山	青山3-432	893-0328
デイサービスセンターあおやま	青山3-432	893-0328
グループホーム 茂樹の里	神宮寺1-24-5	396-5076
医療法人茂樹会田中診療所(居宅)	私部7-48-3	893-8815
医療法人茂樹会田中診療所(デイケア)	私部7-48-3	893-8811

閩福祉総務課 ☎ 893-6400



R6年度予算をお知らせします

第5次交野市総合計画に基づく取り組みを進め、基本構想に掲げる5つの「まちづくりの目標」の実現をめざし、R6年度予算の編成を行いました。

教育・子育てをはじめ、災害に備えるための防災拠点等の整備、地域福祉の充実に重点を置いた予算編成となっています。

第5次総合計画基本構想に掲げる「まちづくりの目標」別の主な事業

1. みんなで子どもを育み、子どもがのびのびと学ぶまち

(仮称)交野みらい学園の整備	R7.4月の開校に向け、施設一体型小中一貫校の建設のほか、開校に必要な備品やICT機器の整備	37億4,571万1千円
市内小中学校の整備	机・椅子の入れ替え、校舎照明器具のLED化	1億4,765万4千円
小学1年生の30人以下学級の実施	よりきめ細かな教育を実施するため、小学1～3年生の30人以下学級の段階的実施	2,032万3千円
倉治児童会の新築工事および備品整備事業	倉治児童会の新築および備品整備	7,860万円
放課後フリースペースの拡充	放課後の児童の居場所づくりとして、各小学校の校庭を開放するフリースペースの実施日数の拡充	930万5千円

2. みんなが互いを認め支え合い、笑顔と元気があふれるまち

高齢者・障がい者等外出支援事業	対象年齢の70歳まで引き下げ、タクシーチケット利用料助成の導入、妊婦外出支援タクシー利用助成の期間延長	5,176万6千円
がん患者補整具等購入費の助成	補整具等(ウィッグ等)購入費用の一部助成	170万円
プラネタリウム活用、招待事業	星の里いわふね内のプラネタリウム鑑賞授業(市立小学4年生)、無料招待券の配布(市立小学5年生～中学3年生。ただし、私立等は小学4年生～中学3年生)	134万1千円

3. みんなが助け合い、安心して住み続けられるまち

防災拠点の整備事業	総合防災拠点、地域防災拠点、その他の防災拠点(指定避難所、消防分団車庫、備蓄倉庫等)の整備(有利な財源を活用した土地開発公社の負担軽減を併せて進める)	6億8,204万8千円
学校屋内運動場の空調整備	災害時に避難所となる小中学校4校の屋内運動場に空調設備を設置	3億5,097万円
災害用トイレトラック等の整備	災害時の避難所環境の向上のため、災害用トイレトラック、AIシャワートラック(AIによる水循環システム搭載)、トイレカーを整備	7,979万8千円
高齢者運転免許証の自主返納支援	運転免許証の自主返納者を対象としたタクシー利用補助、交通系ICカード運賃補助	308万2千円
消防・救急車両の更新事業	消防・救急車両(3台)の更新	1億9,015万円

4. みんながつどい交流し、活力が生まれるまち

地域公共交通実証運行に関する事業	路線バスがカバーできていない地域を対象とした有償運行による実証運行、地域公共交通の需要等の検証事業	1,795万9千円
寺・向井田地区まちづくり検討事業・学研都市線新駅設置基礎調査	駅前広場を含む都市施設の整備に向けた調査、検討事業	3,916万9千円

5. みんなで自然や文化を楽しみ、次世代に引き継いでいくまち

公共施設照明LED化改修事業	保健・福祉施設、子育て支援施設、スポーツレクリエーション施設の照明器具のLED化改修工事に向けた設計業務	2,100万円
郡津公園整備事業	公園施設の整備に向けた設計業務	684万8千円
その他		
市役所庁舎耐震化事業	耐震性向上および老朽化した設備改修に向けた設計業務	5,621万2千円
青年の家エレベーター設置	エレベーター設置工事	5,783万円

R6年度当初予算

一般会計予算は、353億2,915万6千円で、前年度に比べて46億6,552万5千円、率にして15.2%の増加となりました。教育施設の整備

をはじめとした施設の老朽化対策、防災拠点の整備などを進めていくことから、過去最大の規模となっています。

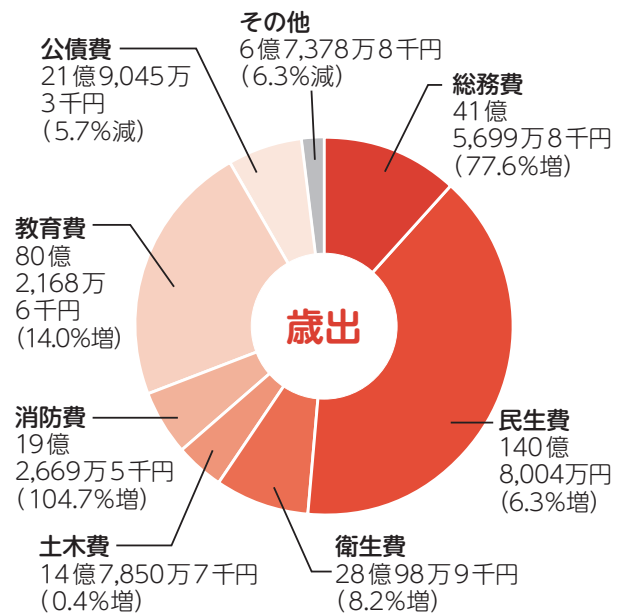
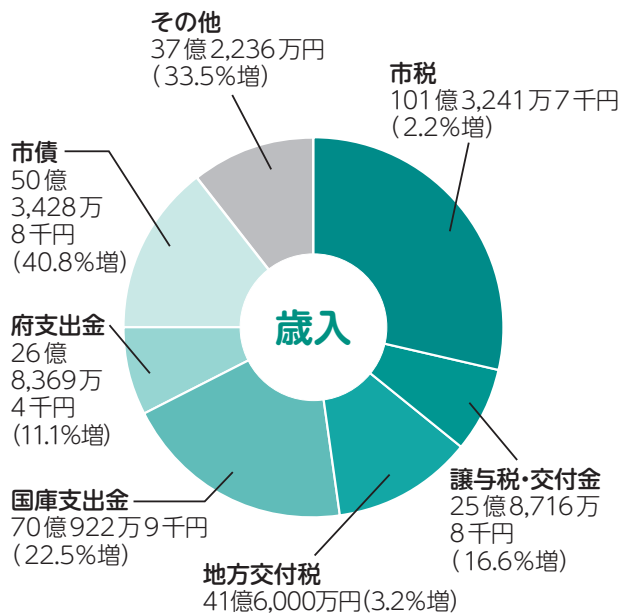

会計別の当初予算

会計別の当初予算額と、昨年度との増減は次のとおりです。

会計区分	今年度 当初予算額 A	昨年度 当初予算額 B	増減額 A-B	対前年度比 A/B	
一般会計	353億2,915万6千円	306億6,363万1千円	46億6,552万5千円	115.2%	
特別会計	国民健康保険	77億4,829万4千円	79億6,372万6千円	△2億1,543万2千円	97.3%
	介護保険	69億6,313万8千円	65億360万円	4億5,953万8千円	107.1%
	公共用地 先行取得事業	2億4,841万円	2億5,133万3千円	△292万3千円	98.8%
	後期高齢者医療	18億8,849万1千円	16億2,112万7千円	2億6,736万4千円	116.5%
水道事業会計	31億3,905万9千円	28億922万円	3億2,983万9千円	111.7%	
下水道事業会計	26億1,911万円	23億1,036万5千円	3億874万5千円	113.4%	
総計	579億3,565万8千円	521億2,300万2千円	58億1,265万6千円	111.2%	

臨時特別給付金の手続きはお済みですか

申請期限が迫っています。まだ支給要件確認書・申請書(請求書)を提出していない人や、書類不備による再提出がまだの人は早急にお願ひします。また、該当世帯であるにもかかわらず、確認書等が届いていない方はお問い合わせください。

- ▶ R5年度住民税均等割のみ課税世帯(臨時特別給付金、低所得の子育て世帯への加算(こども加算))
住民税が課税されている方の扶養親族のみからなる世帯を除きます。
支給額 1世帯あたり10万円、対象児童1人あたり5万円
- ▶ R5年度住民税非課税世帯(低所得の子育て世帯への加算(こども加算))
支給額 対象児童1人あたり5万円
提出期限 5/31(金)(必着)
申請書等の提出がない場合は受給を辞退されたものと見なしますのでご注意ください。

R6年度 軽自動車税(種別割)の税率

軽自動車税(種別割)の税率

車種区分		標準税率(年額)			
原動機付自転車	・排気量50cc以下 ・定格出力0.6kw以下(※1) ・51cc～90cc	2,000円			
	91cc～125cc	2,400円			
	ミニカー 50cc以下	3,700円			
二輪の小型自動車 251cc～		6,000円	旧税率	重課税率(※3)	
小型特殊自動車	農耕用(トラクター等)	2,400円	初度検査年月(※2)がH27.3月以前の車両	初度検査後13年を超える車両	
	その他(フォークリフト等)	5,900円			
軽自動車	二輪 126cc～250cc	3,600円	3,100円	4,600円	
	三輪	3,900円			
	四輪乗用	自家用	10,800円	7,200円	12,900円
		営業用	6,900円	5,500円	8,200円
	四輪貨物	自家用	5,000円	4,000円	6,000円
		営業用	3,800円	3,000円	4,500円

(※1) 特定小型原付(電動キックボード等)のこと。対象車両等詳細はお問い合わせください。

(※2) 初度検査年月とは、車両の初回番号指定時の検査が行われた年月のことです。車検証に記載されています。

(※3) 重課税率は、初度検査から14年目を迎える車両のことで、その年度から同欄税率が適用されます。13年目までは標準税率または旧税率となります。

対象外: 電気・天然ガス・(混合)メタノール・ハイブリッド軽自動車、被けん引車

軽自動車税(種別割)のグリーン化特例

R5.4/1～6.3/31に初度検査を受けた軽自動車のうち、下記の車両はR6年度のみ、下表のとおり税が軽減されます。

車種	税率(年額)					
	対象車種(動力別)	電気および天然ガス軽自動車	ガソリン車・ハイブリッド車			
	対象となる軽減基準	天然ガス軽自動車のうちH30.排出ガス保安基準達成車またはH21.排出ガス車基準適合かつH21.排出ガス車基準から10%低減達成車	H17.排出ガス75%低減達成車 またはH30.排出ガス50%低減達成車	R12年度燃費基準90%達成かつR2年度燃費基準達成車	R12年度燃費基準70%達成かつR2年度燃費基準達成車	
軽減率	標準税率	おおむね75%軽減	おおむね50%軽減	おおむね25%軽減		
三輪		3,900円	1,000円	2,000円 (乗用営業車のみ)	3,000円 (乗用営業車のみ)	
四輪	乗用	営業用	6,900円	1,800円	3,500円	5,200円
		自家用	10,800円	2,700円		
	貨物	営業用	3,800円	1,000円	適用なし	適用なし
		自家用	5,000円	1,300円		

軽自動車種別割の減免

申請期間は、R6年度軽自動車税の納税通知書がお手元に届いてから5月末日までです。減免制度の詳細は、P.22「市税の減免」または納税通知書に同封している案内をご覧ください。



R6年度 組織と電話番号一覧(保存版)

市役所本館	
財産管理室	☎ 892-0121
総務課	
人事課	
地域振興課	
農業委員会事務局	
秘書政策課	
財務課	
情報マーケティング課	
市民課	
医療保険課	
税務室	
会計室	
議会事務局	
土地開発公社	
行政委員会事務局	

市役所別館	
都市まちづくり課	☎ 892-0121
開発調整課	
道路河川課	
下水道課	
緑地公園課	

ゆうゆうセンター		
人権と暮らしの相談課		☎ 817-0997
子育て支援課	支援係	☎ 893-6406
	育成係	☎ 810-5820
こども園課		☎ 893-6407
健康増進課		☎ 893-2111
こども家庭室	母子保健係	☎ 893-6405
	児童家庭相談係	☎ 810-8310
福祉総務課		☎ 893-6400
生活福祉課		
障がい福祉課		
高齢介護課		
社会福祉協議会		☎ 895-1185
地域包括支援センター		☎ 893-6426

市役所第二別館	
危機管理室	☎ 892-0121

環境事業所	
環境事業課	☎ 892-2471
環境衛生課	☎ 892-0121

青年の家	
教育総務室	☎ 810-0530
指導課	☎ 810-0522
学務保健課	☎ 810-8011
まなび舎整備課	☎ 810-8010
まなび未来課	☎ 810-8010
社会教育課	☎ 892-7721
社会教育課文化財係	☎ 893-8111
青少年育成課	☎ 892-7721
青年の家図書室	☎ 893-4881

いきいきランド交野	☎ 894-1181
星の里いわふね	☎ 893-3131
倉治図書館	☎ 891-1825
星田会館図書室	☎ 895-2103
第1児童センター(こども図書室含む)	☎ 893-1144
星田西体育施設	☎ 893-7721
給食センター	☎ 891-0098
歴史民俗資料展示室	☎ 810-6667
いきものふれあいセンター	☎ 893-6520
ボランティアセンター	☎ 894-3737
シルバー人材センター	☎ 893-0430
こどもゆうゆうセンター	☎ 892-3077
水道局	☎ 891-0016
星の里浄水場	☎ 893-6281

消防本部	☎ 892-0119
総務課	☎ 892-0011
予防課	☎ 892-0012
警備課	☎ 892-0013



R6年度 市の無料相談(保存版)

法律・行政に関する相談

☎ 人権と暮らしの相談課 ☎ 817-0997
予約は相談日の1週間前9:30から電話窓口で。

法律相談(定員4人。要予約)
日時 月・木曜日 14:00 ~ 16:00 場所 ゆうゆうセンター
夜間法律相談(定員6人。要予約)
日時 奇数月の第4木曜日 18:00 ~ 21:00 場所 ゆうゆうセンター
行政相談(予約不要)
日時 第4金曜日 13:30 ~ 16:00 場所 ゆうゆうセンター
行政相談(巡回相談)(予約不要)
日時 第2金曜日 13:30 ~ 16:00 (10月は不開催) 場所 市内会場(要問い合わせ)
登記相談(定員4人。要予約)
日時 奇数月の第2水曜日 13:00 ~ 15:00 場所 ゆうゆうセンター
土地建物相談(定員4人。要予約)
日時 5・8・11月の第2火曜日(2月は第2水曜日) 13:30 ~ 15:30 場所 ゆうゆうセンター
相続・遺言書など作成相談(定員4人。要予約)
日時 第4水曜日 13:00 ~ 15:00 場所 ゆうゆうセンター

暮らしや人権に関する相談

☎ 人権と暮らしの相談課 ☎ 817-0997

人権擁護委員による相談
日時 第3木曜日 10:00 ~ 12:00 場所 ゆうゆうセンター
人権なんでも相談
日時 月・水・金曜日 13:00 ~ 15:00 場所 ゆうゆうセンター
女性のための相談(要予約)
日時 第1水曜日(1月は第3水曜日) 14:00 ~ 17:00 場所 ゆうゆうセンター
就労相談(要予約)
日時 月~金曜日 10:00 ~ 12:00、12:45 ~ 16:00 場所 ゆうゆうセンター
市民相談
日時 月~金曜日 9:00 ~ 17:30 場所 ゆうゆうセンター
消費者相談(できれば事前連絡) ☎ 891-5003
日時 月~金曜日 9:30 ~ 12:00、12:45 ~ 16:00 場所 消費生活センター(ゆうゆうセンター内)

教育に関する相談

☎ 各担当

教育相談 ☎ 教育センター ☎ 892-8203
日時 月~金曜日 9:00 ~ 17:00 場所 青年の家
就学相談 ☎ 指導課 ☎ 810-0522
日時 月~金曜日 9:00 ~ 17:30 場所 青年の家
進路選択支援相談(要予約) ☎ 学務保健課 ☎ 810-8011
日時 月・水・金曜日 15:00 ~ 17:30 場所 ゆうゆうセンター 予約 人権と暮らしの相談課 ☎ 817-0997

障がい福祉に関する相談

☎ 各担当

障がい者(児)相談
☎ 障がい福祉課 ☎ 893-6400 ☎ 895-6065 日時 月・火・水・金曜日 10:00 ~ 16:00 場所 ゆうゆうセンター
障がい者福祉相談
☎ 障がい福祉課 ☎ 893-6400 ☎ 895-6065 ▷身体障がい者 第3水曜日 13:00 ~ 15:00 ▷知的障がい者 第3月曜日 13:00 ~ 15:00 ▷精神障がい者 第3金曜日 13:00 ~ 15:00 場所 ゆうゆうセンター
障がい児の計画相談
☎ こどもゆうゆう相談室 ☎ 817-9015 日時 月~木曜日 9:00 ~ 17:15 場所 ゆうゆうセンター

健康・福祉に関する相談

☎ 各担当

福祉なんでも相談
☎ 社会福祉協議会 ☎ 895-1185 日時 月~金曜日 9:00 ~ 17:30 場所 ゆうゆうセンター
経済面での困りごと相談
☎ 社会福祉協議会 ☎ 895-1185 日時 月~金曜日 9:00 ~ 17:30 場所 ゆうゆうセンター
高齢者福祉相談
☎ 地域包括支援センター ☎ 893-6426 日時 月~金曜日 9:00 ~ 17:30 場所 ゆうゆうセンター
ひとり親家庭相談
☎ 子育て支援課 ☎ 893-6406 日時 月~金曜日 9:00 ~ 12:00、12:45 ~ 17:00 場所 ゆうゆうセンター
でんわ健康相談
☎ 健康増進課 ☎ 893-2111 日時 月~金曜日 9:00 ~ 17:30

子育てに関する相談

☎ 各担当

家庭児童相談
☎ こども家庭室 児童家庭相談係 ☎ 810-8310 日時 月~金曜日 9:00 ~ 17:30 場所 ゆうゆうセンター
育児相談(要予約)
▷あさひ認定こども園 ☎ 892-0206 日時 木曜日 14:00 ~ 15:00 ▷くらやま認定こども園 ☎ 892-8433 日時 金曜日 14:00 ~ 15:00
子ども子育て総合相談
☎ こども家庭室 母子保健係 ☎ 893-6405 日時 月~金曜日 9:00 ~ 17:30 場所 ゆうゆうセンター
子ども子育て総合相談
☎ 交野市立地域子育て支援センター ☎ 810-8270 日時 月~金曜日 9:00 ~ 17:30 第2・4土曜日 9:00 ~ 16:00 場所 交野市立地域子育て支援センター
こどもの発達相談
☎ こどもゆうゆう相談室 ☎ 810-8311 日時 月~金曜日 9:00 ~ 17:30 場所 ゆうゆうセンター

いずれの相談も祝日・休日を除きます。

R6年度 個人住民税の定額減税

R6年度個人住民税の定額減税が実施されることになりました。

対象 R6年度の個人住民税に係る合計所得金額が1,805万円以下の納税者（非課税者および均等割のみ課税者は除く）

定額減税（特別控除）額

- ①納税者本人：1万円
- ②控除対象配偶者または扶養親族（国外居住者を除く）：1人につき1万円

実施方法

- ▶ 給与所得に係る特別徴収（給与天引き）
特別控除後の税額を、R6.7月分～R7.5月分で11分割し給与天引き。
※均等割額のみ課税される減税対象外の方は、R6.6月に全額徴収されます。

▶ 公的年金等の所得に係る特別徴収（年金天引き）
10月支払分の年金より天引きされる税額から特別控除を行い、控除しきれない分は12月支払分以降の税額から順次控除。

▶ 普通徴収（納付書・口座振替等）
第1期分の税額から特別控除を行い、控除しきれない分は第2期以降の税額から順次控除。

・特別控除は、他の税額控除の額を控除した後の所得割額に適用します。

・寄附金税額控除の特例控除（ふるさと納税）の上限額の算定における所得割額は、特別控除が適用される前の額となります。

・公的年金等特別徴収（年金天引き）の翌年度仮徴収税額（R7.4月・6月・8月）の算定における所得割額は、特別控除が適用される前の額となります。

R6年度 物価高騰に対する支援

エネルギー・食料品価格等の物価高騰対策として、生活者等に対する支援の取り組みを行います。

支援の名称等	対象	給付額	手続き方法、支給日等	問合せ
(仮称) 定額減税※しきれないと見込まれる所得水準の方への給付金(調整給付)給付事業	税制改正に伴う定額減税可能額が、「R6年分推計所得税額」または「R6年度個人住民税所得割額」を上回る方	控除不足分 (1万円単位で切り上げ)	8月以降、対象者に順次案内予定	給付事業…① 定額減税…②
(仮称) 新たな住民税非課税世帯等への臨時特別給付金給付事業	① R6年度に新たに住民税非課税世帯または均等割のみ課税世帯となる世帯 ※ R5年度給付金の対象だった世帯は受給できません ② ①に属する18歳以下の児童	① 1世帯あたり10万円 ② 1人あたり5万円	7月下旬以降、対象者に順次案内予定	①
市独自 下水道基本料金の4か月免除事業	市民、市内事業者		期間： 偶数検針地区 6月・8月請求分 奇数検針地区 7月・9月請求分 ※上記期間の基本料金を差し引いて請求します	③
市独自 (仮称) R6年度低所得世帯に準ずる世帯への臨時特別給付金給付事業	低所得世帯に準ずる世帯(国が実施する調整給付対象者のうち、個人住民税所得割から控除しきれなかった方)	1世帯あたり1万円	8月以降、対象者に順次案内予定	①
市独自 事業者水道料金特別支援事業	市内に本拠を持つ事業者等(上水道メーター口径40mm以上)	R5年度上水道料金の16% (年間水道料金を基礎に算出)	6月下旬以降、対象事業者等に順次案内予定	④
市独自 学校給食費値上げ分を市で負担	小学1～5年生の保護者		期間： R6.4/1～7.3/31 ※1年間給食費を値上げせずに据え置きます	⑤

所得税の定額減税 国税庁HPの「定額減税特設サイト」にR6年分所得税の定額減税に関する情報を掲載していますのでご利用ください。



- 問 ①臨時特別給付金推進室 ☎ 0120-093-192(フリーダイヤル) ②税務室 ☎ 892-0121
③下水道課 ☎ 892-0121 ④地域振興課 ☎ 892-0121 ⑤学校給食センター ☎ 891-0098

HP

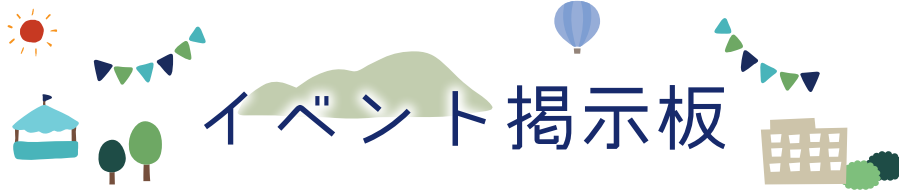

イベント 掲示板



アウトドア

交野のいきもの調査をしよう



申込

内容 植物や昆虫等のいきものを調べます。
 日時 5/9(木)9:30~14:30頃(雨天中止)
 場所 河内磐船駅前
 コース 北川沿い→いきいきランド交野(約5km)
 持ち物 昼食、飲み物、帽子、筆記用具、バインダー、あればルーペ
 申込 5/1(水)9:00から電話・web予約
 〇 環境衛生課 ☎892-0121

星のまち歩く歩くDAY



内容 健康づくりに効果的なウォーキングを始めましょう。
 ※自宅で血圧を測定して来てください。血圧が高い方は参加できません。
 日時 5/17(金)9:15~11:30(小雨決行)
 場所 ゆうゆうセンター1階 休日診療所側
 コース 天の川沿い私市コース
 対象 市民
 持ち物 健康手帳(ない人は当日渡します)、飲み物、タオル、帽子、雨具等
 〇 健康増進課 ☎893-2111

農とのふれあい体験の参加者



申込

内容 田植え、じゃがいも(かたのルビー)・さつまいもの収穫、稲刈り等
 ※内容は変更になる場合があります。
 日時
 ①6/1(土)9:00~12:00(雨天の場合6/8(土))
 ②9/28(土)9:00~12:00(雨天の場合10/5(土))
 ③11/9(土)9:00~12:00(雨天決行・場所未定)
 場所 旧交野小学校付近の農地
 対象 市内の小学生とその家族(小学生のみの参加不可)
 定員 50人(抽選) 費用 1人1,000円(全3回)
 申込 5/1(水)9:00~10(金)に家族単位でweb予約
 〇 市農業体験事業実行委員会事務局 ☎892-0121

ピークハイキング



申込

内容 普見山と交野三山(龍王山・旗振山・交野山)と北山(倉治山)を巡ります。
 日時 5/19(日)9:00~15:00
 場所 河内磐船駅前
 コース 普見山→府民の森くろんど園地→交野三山→北山(倉治山)→津田駅(約10km)
 定員 20人(先着) 費用 無料
 持ち物 昼食、飲み物、雨具
 申込 5/1(水)9:00からweb予約
 〇 いきものふれあいセンター ☎893-6520

交野山森林公園めぐりハイキング



対象事業

内容 ごみ拾いをしながら交野山を登ります。
 日時 5/19(日)10:00~13:30(雨天中止)
 場所 情熱Park内テニスコート東側
 コース 石仏の道→さえずりの道→交野山山頂(予定)(ファミリー向け・約7km)
 定員 10人(先着) 費用 無料
 持ち物 昼食、飲み物、雨具
 申込・〇 5/1(水)から環境衛生課 ☎892-0121



里山ボランティア募集



申込

内容 竹の伐採等里山の保全活動と一緒にしませんか。
 日時 ①5/15(水)②5/26(日)9:30~12:00(雨天中止)
 場所 ①^{えんぜん} 亀山ふれあいの森(星田9丁目)
 ②私市小久保川沿い
 定員 各5人程度(先着) 費用 無料
 持ち物 飲み物、タオル、帽子
 服装 長袖、長ズボン、作業できる靴
 ※必要な道具は貸与します。
 申込 5/1(水)9:00から電話・web予約
 〇 環境衛生課 ☎892-0121

里山を楽しもう！ ～竹工作&みどりネット クッキング♪～



申込

内容 竹伐りと竹工作を体験。竹の器と水ようかんを作ります。脱プラスチックにもつながる竹の活用と里山保全を学びましょう。

日時 6/1(土)9:30～15:00

※雨天の場合、午前(里山体験)のみ中止。

場所 集合:ゆうゆうセンター駐輪場前

竹伐り・竹工作:私市小久保川沿い(午前)

水ようかんづくり:ゆうゆうセンター調理実習室(午後)

対象 小学4年生以上の市民(小学生は保護者同伴)

定員 先着10組(1組2人まで。1人での参加可)

費用 1人50円(材料費)

持ち物 昼食、飲み物、タオル、帽子、着替え(必要な方)、エプロン、ふきん、三角巾

服装 竹伐り体験:長袖、長ズボン、作業できる靴

※必要な道具は貸与します。

申込 5/9(木)9:00からweb予約

☎ 環境衛生課 ☎ 892-0121



青年の家

体力測定会



内容 筋肉量や体内の水分・タンパク質量、歩行速度・握力・脚力等を測定します。自分の体の状態を知り、体力・健康づくりに役立てましょう。

日時 5/16(木) 1部 13:00～14:15

2部 14:30～15:45

場所 青年の家 武道施設

対象 おおむね65歳以上の市民

定員 各部10人(先着) 費用 無料

持ち物 飲み物、室内シューズ

申込・☎ 5/1(水)から高齢介護課 ☎ 893-6400

行政書士会日曜無料相談会

内容 遺言、相続、成年後見、内容証明の作成等

日時 5/19(日) 13:00～15:00(要予約)

場所 青年の家2階 研修室206

申込・☎ 行政書士会枚方支部 ☎ 090-4270-4945



いきいきランド交野

はじめてのノルディックウォーキング



申込

内容 ポールを使った歩き方・ストレッチ体操・トレーニング方法等をご紹介します。

日時 5/31(金)10:30～11:45

場所 いきいきランド交野 会議室1・2

対象 高校生以上

定員 20人(先着)

費用 700円※ポールレンタル代込み

持ち物 飲み物、タオル

申込 web予約

☎ いきいきランド交野 ☎ 894-1181

元気アップ体操クラブ 10周年記念イベント



内容 市オリジナルの「元気アップ体操クラブ」が10周年を迎えます。より多くの方に来て・見て・体験していただくための記念イベントを開催します。参加者に特製エコバッグをプレゼント。

日時 5/31(金)13:30～15:00

場所 いきいきランド交野 1階メインアリーナ

対象 おおむね65歳以上の市民

定員 200人(先着)

費用 無料

持ち物 飲み物、室内シューズ

☎ 高齢介護課 ☎ 893-6400

フィットネス入会特典

内容 5月中に「広報かたのを見た」と伝え、フィットネス会員へ入会するとミズノ商品が当たる抽選に参加できます。会員になると時間に限りなくトレーニングやプールを利用できるほか、スタジオプログラムへの無料参加等、多数の特典があります。ぜひこの機会にご入会ください。

☎ いきいきランド交野 ☎ 894-1181





星の里いわふね

星空上映と関連イベント

内容 「春・夏の星空ガイド」
 日時 毎週土・日曜日
 11:00～11:30、14:00～14:30
 場所 星の里いわふね
 定員 各40人(先着)
 費用 一般600円、小・中学生300円、小学生未満100円
 申込・☎ 星の里いわふね ☎893-3131

関連イベント

申込・☎ ①～③5/1(水)10:00から星の里いわふね
 ☎893-3131

①世界の星空を楽しもう

内容 南極や赤道ではどんな星空？プラネタリウムで世界の星空へご案内。夜は星空観察会。望遠鏡で月や春の星々を楽しもう。

日時 5/18(土)18:00～21:00(悪天候時は星空観察をプラネタリウム室で実施)

場所 プラネタリウム室(世界の星空を楽しもう)、第2駐車場(星空観察会)

対象 小学生以上(中学生以下は保護者同伴)
 定員 40人(先着)
 費用 一般1,200円、中学生以下800円

②お泊り星空観察会

内容 ロッジに宿泊して星空解説を聞いたり、星空を眺めて過ごしてみませんか。

日時 5/25(土)19:00～22:00(雨天時は研修センター内プラネタリウム室)

場所 プラネタリウム室、展示ホール、第2駐車場
 対象 小学生以上(18歳以下は保護者同伴)

定員 5組(先着、1組8人まで)
 費用 一般4,500円、小・中学生2,500円

※食事は各自で用意してください。宇宙食の試食会もあります。

③星座盤を作って、星空観察をしよう

内容 星座早見盤を作り、プラネタリウムで使い方をマスターしてから実際の星空を観察します。また、天体望遠鏡を使って惑星や天体を観察します。「星のソムリエ®」が講師を務めます。

日時 6/22(土)18:00～21:00(悪天候時は星空観察をプラネタリウム室で実施)

場所 研修室2(星座盤作り)、プラネタリウム室、第2駐車場(星空観察)

対象 小学生以上(中学生以下は保護者同伴)
 定員 30人(先着)
 費用 1,000円

桂南天の会

日時 5/19(日)13:30開場、14:00開演
 場所 星の里いわふね 体育室
 対象 小学生以上
 定員 200人(先着)
 費用 前売券1,500円、当日券2,000円
 券の販売 窓口で販売中。電話予約可
 ☎ 星の里いわふね ☎893-3131

おりひめの里特産市

内容 星の里いわふねで、おりひめの里特産市を開催します。交野ブランド「カタノのチカラ」認定商品等を販売します。

日時 5/25(土)9:30～15:30

場所 星の里いわふね

☎ かののツーリズム推進協議会
 ☎070-7528-6174



HP



ゆうゆうセンター

講座「ふくし教育について学ぼう」

内容 子どもの頃から「福祉(ふくし)」に触れる機会をもち、体験を通じて学び合うことで、「ともに生きる力」を育むことを推進しています。「ふくし教育」について、一緒に考えてみませんか。元大阪教育大学の教授で福祉と教育の実践研究所 SOLA 主宰の あらさきくにひろ 新崎国広氏が「ふくし教育って何なん？」という疑問を分かりやすく伝えます。

日時 5/13(月)14:00～16:00(30分前から受付)

場所 ゆうゆうセンター 4階 多目的ホール

対象 市民
 定員 100人(事前申込制・当日参加可)
 費用 無料

☎ 社会福祉協議会 ☎895-1185



申込

脳に効く音読教室



内容 音読は脳を活性化させ、認知症の予防やストレス発散に役立ちます。効果的な音読の方法をプロの朗読講師がお伝えします。

日時 5/16(木)9:30～11:30

場所 ゆうゆうセンター 3階 研修室

対象 おおむね65歳以上の市民

定員 20人(先着)

持ち物 飲み物、眼鏡(必要な方)

申込・☎ 5/7(火)から高齢介護課 ☎893-6400

民生委員ファミリーフェスタ2024

内容 ※全て大人も参加可

▷13:00～ オープニングイベント

(「おい～で」によるパネルシアターと歌遊び)

▷13:45～ スーパーボールすくい・一円玉落とし
バルーンアート、千本引き体験、パラシュート、
万華鏡、プラバン、みんなで楽しく遊ぼう、相談
コーナー(福祉・子育て等)

▷15:30～ じゃんけん大会

日時 5/25(土)13:00～16:00

場所 ゆうゆうセンター 費用 無料

☎ 福祉総務課 ☎893-6400

親まなび連続講座



申込

内容 ワークショップ形式の学びと、子育てについてのおしゃべり。「どんな子に育ててほしい」「どんなことを大切に子育てしてるのかな」等、テーマもいろいろです。生後6か月以上の保育あり。

日時 6/13・27・7/11(木)10:00～12:00

場所 ゆうゆうセンター

対象 妊婦、未就学児の保護者で全3回参加できる方

定員 15人(先着)保育定員は10人 費用 無料

申込 6/5(水)までにweb予約

☎ 子育て支援課 ☎810-5820

元気アップメイト養成講座

内容 高齢者の健康づくりに役立つ元気アップ体操や口腔体操、認知症予防レクリエーション等の実技習得。講座終了後は、地域の元気アップ教室でボランティアとして活動していただきます。

日時 5/20(月)～7/29(月)13:30～15:30(全10回)

場所 ゆうゆうセンター 1階 審査会室

定員 10人(先着)

費用 無料

持ち物 筆記用具、飲み物

申込・☎ 5/1(水)から高齢介護課 ☎893-6400

頭の元気度チェック



内容 脳(認知)機能をチェックし、頭の健康づくりに役立てます。

対象 認知症の診断および治療を受けていない市民

①ゆうゆうセンター(対面)

※Eメール申し込み不可

内容 タッチパネルで簡易な認知機能チェックと頭の健康づくりにつながるアドバイスを行います。

日時 5/28(火)9:30～11:30(うち30分間)

場所 ゆうゆうセンター 1階 審査会室

対象 65歳以上

定員 8人(先着)

申込 5/1(水)から高齢介護課 ☎893-6400

②電話(対話)

申込後、受検証を送りますので、指定のコールセンターまで電話をかけて検査(10分程度)を受けてください。受検後、おおむね3週間以内に郵送で結果を送ります。

対象 40歳以上

定員 500人(先着)

申込・☎ 電話・Eメールで高齢介護課 ☎893-6400

✉ kaigo@city.katano.osaka.jp

(件名は「頭の元気度チェック申し込み」、本文に郵便番号、住所、電話番号、氏名、年齢を記入)



その他施設(市内)

元気アップ体操クラブ

内容 筋力・体力等の維持・向上に役立つ市オリジナルの体操です。運動不足解消にぜひご参加ください。

①ゆうゆうセンター 4階 多目的ホール

5/1・15(水) 定員 各60人(先着)
1部:10:00～10:45 2部:11:00～11:45

②青年の家 武道施設

5/9・23(木) 定員 各50人(先着)
1部:13:30～14:15 2部:14:30～15:15

③いきいきランド交野2階 サブアリーナ

5/10・24(金) 定員 70人(先着)
10:30～11:15

対象 おおむね65歳以上の市民 費用 無料

持ち物 飲み物、②③室内シューズ

申込 直接会場(15分前から受付)

☎ 高齢介護課 ☎893-6400



HP

体育スクール

日時 5/3～31の毎週金曜日(5/17を除く。全4回)
①15:45～16:45 ②16:45～17:45

場所 星田西体育施設

対象 ①年少～年長②小学生 定員 各20人(先着)

費用 6,600円 持ち物 飲み物、タオル

申込・☎ 星田西体育施設 ☎893-7721

伸ばそう健康寿命 「いろいろ測定してみよう」

内容 血圧計・ベジチェック・体組成計(素足で測定)等を使って、身体の状況を確認してみませんか。

日時 5/28(火)10:00～15:00(30分前から受付)

場所 フレンドタウン交野 フレンドスペース

定員 100人(先着) 費用 無料

☎ 医療保険課 ☎892-0121



みどりのカーテン大作戦2024



申込

内容 夏に向けたエコ活動。ゴーヤーの「みどりのカーテン」を作しましょう。

育て方講座(ゴーヤーの苗プレゼント)

①5/18(土)10:00～11:30

ゴーヤーの苗配布(講座はありません)

②5/18(土)13:00～14:30

③5/20(月)10:00～11:30

④5/21(火)10:00～11:30

場所 ①市役所別館3階 中会議室

②市役所別館前

③倉治公民館前④星田会館前

対象 市民(いずれか1回のみ)

定員 ①30人(申し込み先着)

②③④各50人(当日先着)

費用 無料

持ち物 筆記用具(①のみ)、苗持ち帰り用の袋

申込 ①のみ5/2(木)9:00からweb予約

②③④直接会場

☎ 環境衛生課 ☎892-0121

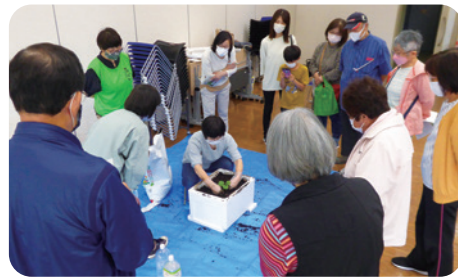

女性体育教室前期

日時 毎週水曜日(ただし、5/1・7/31・8/7・14・21・28を除く。全16回)10:00～12:00

場所 星田西体育施設

対象 16歳以上 定員 35人(先着)

費用 8,000円

持ち物 飲み物、タオル、室内シューズ、バスタオルまたはブランケット、あればヨガマット

申込・☎ 参加費を添えて星田西体育施設

☎893-7721

ピラティス第1期

内容 心体を整えるエクササイズです。
日時 5/9～7/18の木曜日(全11回) 15:40～16:40
場所 星田西体育施設
対象 16歳以上 定員 各30人(先着)
費用 6,600円
持ち物 飲み物、タオル、室内シューズ、バスタオルまたはブランケット、あればヨガマット
申込・☎ 参加費を添えて星田西体育施設
☎893-7721

アニマルフロー

内容 さまざまな動物の動きを取り入れたエクササイズで、人間という動物の機能を向上させることを目的としたトレーニングです。
日時 5/15～7/24の水曜日(全11回) 13:00～14:00
場所 星田西体育施設
対象 16歳以上 定員 各30人(先着)
費用 6,600円
持ち物 飲み物、タオル
申込・☎ 参加費を添えて星田西体育施設
☎893-7721

フットサル教室前期

内容 初心者OK。必要な技術を丁寧に指導します。
日時 5/12～9/29の日曜日(ただし、6/9・16・7/21・8/11・9/15・22を除く。全15回)
①13:00～14:30②14:30～16:00
場所 星田西体育施設
対象 ①年長～小学校低学年
②小学校低学年～高学年
定員 各20人(先着)
費用 各9,000円
持ち物 飲み物、タオル、室内シューズ
申込・☎ 参加費を添えて星田西体育施設
☎893-7721



ふれあいバザー

内容 市内の障がい者通所施設で作ったお菓子や手作り品等を販売します。
日時 5/17(金)10:00～14:00
場所 JAファーマーズプチ星田(旧Aコープ星田店)
☎ 障がい福祉課 ☎893-6400

一時預かり保育制度の出張説明・登録会

内容 一時預かり保育「星の子ルーム」と、ファミリー・サポート・センターの説明、利用者登録ができます(説明のみも可)。
日時 5/10(金)10:00～12:00
場所 フレンドタウン交野 イベントスペース
一時預かり保育「星の子ルーム」
対象 生後6か月～未就学児
※登録される子どもとお越しく下さい。
持ち物 保険証、母子手帳
ファミリー・サポート・センター
対象 生後3か月～12歳
持ち物 身分証明書、家族の写真
☎ ファミリー・サポート・センター ☎893-0757
星の子ルーム ☎893-6408

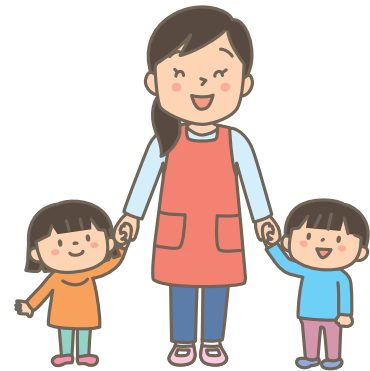

ズンバゴールド[®]第1期

内容 ラテン系の音楽でダンスをするエクササイズです。初心者や久しぶりに体を動かす方でも気軽にできます。
日時 5/9～7/18の木曜日(全11回) 14:30～15:30
場所 星田西体育施設
対象 16歳以上 定員 各30人(先着)
費用 6,600円
持ち物 飲み物、タオル、室内シューズ
申込・☎ 参加費を添えて星田西体育施設
☎893-7721



制度・業務

おりひめ教育ローン

高校・大学等への進学や在学に係る資金を応援する制度です。

内容 貸付金の年利0.4%を市が一括補助

対象 提携金融機関に教育貸付金を申し込み、次に該当する方

▷ 高校以上の学校に進学または在学継続するための一括型教育貸付金である

▷ 貸付金の借り入れ人またはこの制度を利用して進学・在学継続する方のいずれかが市内に居住し住民登録をしている

・提携金融機関は、HP またはお問い合わせください。利用は対象者1人につき、年度内1回です。

・R6年度内に契約済みの方もさかのぼって支給できる場合があります。詳細はお問い合わせください。

必要書類 教育ローン契約書の写し、振り込みが確認できる通帳、申請書（HP または学務保健課で配布）

申込 申請者と提携金融機関で契約締結後に、市に申請書を提出（審査後に補助額を振り込み）

問 学務保健課 ☎810-8011

耐震補助金・ブロック塀等補助金に関する代理受領制度

この制度は、「木造住宅耐震化補助制度」と「ブロック塀等撤去・改修補助制度」の補助金の受け取りを、申請者に代わって工事等の実施業者が行います。これにより、申請者は補助金を差し引いた費用を用意すればよくなり、立替費用の負担が軽減されます。代理受領できるのは申請者と契約した業者に限ります。

問 都市まちづくり課 ☎892-0121

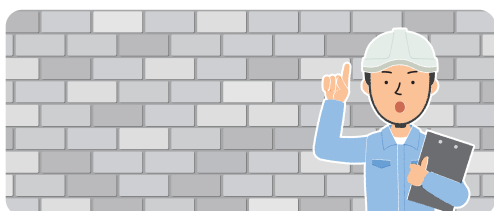

木造住宅耐震化補助制度

耐震診断補助制度

対象 S56.5月以前に建築された木造住宅の所有者等

補助額 1戸あたり上限5万円

耐震に関する各種工事等の補助

工事着手前に申請が必要です。また、対象とならない場合もありますので、事前にご相談ください。

①耐震改修工事補助制度

工事費用の80%（上限100万円）

②耐震シェルター設置補助制度

設置費用の70%（1戸あたり上限40万円または所得により60万円）

③木造住宅除却補助制度

工事費用の23%（上限40万円）

対象 次の要件全てを満たす方

▷ S56.5月以前に建築された木造住宅

▷ 耐震診断後の施工

▷ 個人所有者等の課税標準額が507万円未満

※いずれも1,000円未満の端数は切り捨てます。

問 都市まちづくり課 ☎892-0121

ブロック塀等撤去・改修補助制度

工事着手前に申請が必要です。また、対象とならない場合もありますので、事前にご相談ください。

対象 次に該当する塀の撤去・改修

▷ 国・府・市が管理する道路に面するコンクリートブロック塀・石塀・コンクリート塀・レンガ塀・土塀であること

▷ 撤去する塀の高さが60cm以上であること

▷ 一部撤去の場合は撤去後の塀の高さが全て60cm以下となること

▷ 塀が道路に残ったり、水路等の公共施設に突出しないこと

▷ 改修により新たにブロック塀等を設置する場合は、その高さを全て60cm以下とし、60cmを超える部分は軽量のフェンスとすること

※高さはいずれも道路面からの高さです。

補助額 ①撤去：費用の80%（上限10万円）

②改修：費用の80%（上限20万円）

※②のみの補助を受けることはできません。いずれも1,000円未満の端数は切り捨てます。

申込・問 都市まちづくり課 ☎892-0121

マイナンバーカードの訪問申請受付



HP

自宅等へ訪問し、市職員がマイナンバーカード申請に必要な顔写真の撮影から申請受付までの手続きを無料で行います。申請時に書類がそろっている場合、カードを自宅(住民登録地)に本人限定受取郵便(書留)で郵送します。

日時 5/13(月)、21(火)、29(水)10:00、14:00、15:30

対象 交野市に住民登録があり、病気や障がい等の理由により自身で外出することが難しく、初めてマイナンバーカードを申請する方

手続きに必要なもの 本人確認書類(顔写真あり書類1点または顔写真なし書類2点)、通知カードまたは個人番号通知書、住民基本台帳カード(所有者のみ)

※通知カードおよび住民基本台帳カードは受付時に返納してください。

申込条件

- ①訪問先は交野市内であること。
- ②申請から2か月以内に住所や氏名を変更する予定がないこと。
- ③申請者本人が訪問先におり、申請できること(15歳未満の方および成年被後見人は法定代理人の同席が必要)。
- ④外国人住民の場合は、在留期間が2か月以上あること。
- ⑤顔写真を撮影し申請書を記入する場所を用意できること。
- ⑥職員が自動車で訪問するため、無料の駐車スペースを用意できること(軽自動車1台分)。
- ⑦使用許可や使用料等が必要な施設等で訪問を希望する場合は、申請者において使用許可を受ける等すること。また、使用料がかかる場合は申請者が負担すること。

予約方法

希望日の3日前までに、市マイナンバーカード予約専用ダイヤル☎0570-048978(月～金曜日9:00～17:30 祝日・年末年始を除く)(先着順)予約をいただければ、市役所でもマイナンバーカード申請に必要な顔写真の撮影および申請受付等を実施します。

詳細はHPまたはお問い合わせください。訪問時には、職員証を提示します。

☎ 市民課 ☎892-0121

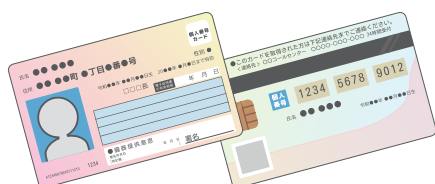

マイナンバーカード 土・日曜日受付・交付



申請

交付通知書や有効期限通知書を持ち、平日来庁できない方は、手続きにお越しくください。また、申請時来庁方式による受付も行っていますので、必要な持ち物を確認の上、ご利用ください。

日時 5/11(土)・26(日)9:00～12:00

※予約優先制。

予約電話 ☎0570-048978(平日9:00～17:30)

場所 市役所本館1階 市民課

※必ず本人がお越しくください。

※予約は申請・交付・電子証明書の発行・更新のみです。その他の手続きは予約不要です。

※詳細はHPまたはお問い合わせください。

☎ 市民課 ☎892-0121

自発的活動支援事業

障がい者の日常・社会生活での社会的障壁を除去する取り組みに補助金を交付します。

対象 市内の障がい者やその家族、おおむね10人以上の地域住民団体

補助額 3万円(定数6事業。事業完了後に交付)

実施期間 決定通知後からR7.3/31(月)まで

申請書の配布 5/1(火)から障がい福祉課、HP

申込・☎ 5/31(金)〈消印有効〉までに郵送・持参で障がい福祉課☎893-6400 〒576-0034 天野が原町5-5-1

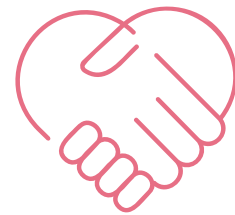

児童扶養手当制度

父母の離婚や死亡等により、父または母と生計が異なる児童(18歳になってから最初の3/31まで。一定の障がいがある場合は20歳未満)を監護する母、監護し生計を同じくする父、父母以外の養育者に支給されます。

※婚姻等、受給資格がなくなったときは、すぐに届出をしてください。

受給要件

公的年金給付との支給調整や本人と扶養義務者(同居の親族)の所得制限等の要件があります。

定例払い 5/10(金)

☎ 子育て支援課 ☎893-6406



制度・業務

児童手当制度のお知らせ

R4年度から児童手当・特例給付の制度や手続き等が一部変更となっています。

所得上限限度額超過のため5月分まで受給していない方

所得上限限度額を超えて受給資格消滅や申請却下となっている方で、今年度所得上限限度額を下回った場合(下回るか不明な場合を含む)には改めて5月中に認定請求書の提出が必要です(自動的に支給が開始されません)。

児童手当・特例給付を受給中の方

受給者(もしくは配偶者で対象年度の所得額が高くなった方)の所得額が所得上限限度額を超える場合、受給資格が消滅となり児童手当・特例給付は支給されなくなります。毎年6月に判定を行い、消滅となった方には消滅通知を送付します。

現況届

児童の養育状況が変わっていなければ、一部の方を除いて、現況届の提出は不要です。提出が必要な方には、5月末頃に提出のお知らせを送付します。

☎ 子育て支援課 ☎ 893-6406



税・保険・年金

自動車税(種別割)の納期限

自動車税(種別割)の納期限は5/31(金)です。期限までにお納めください。

※パソコンやスマホを利用したクレジットカード納付や、府税収納を扱う金融機関(ゆうちょ銀行除く)のPay-easyでの納付、スマホ決済アプリでの納付もできます。

☎ 自動車税コールセンター ☎ 0570-020156



市税の納期限

固定資産税・都市計画税・軽自動車税(種別割)第1期分の納期限は5/31(金)です。期限までに納めてください。

☎ 税務室 ☎ 892-0121

国民年金制度



HP

任意加入制度

老齢基礎年金(65歳から受け取る年金)は、40年間保険料を納めなければ、満額の年金を受け取ることができません。納付済期間が40年間に満たない場合は、60歳から65歳まで任意加入し保険料を納めることにより、満額に近づけることができます。なお、老齢基礎年金を受ける資格は、原則10年以上必要となりますが、この要件を満たしていない場合は、70歳になるまで任意加入することができます。

対象 S40.4/1以前生まれの方

付加保険料制度

申請により、国民年金の保険料に加えて付加保険料(月々400円)を納めることで、老齢基礎年金に付加年金が上乘せされます。

産前産後保険料免除制度

出産予定日または、出産日が属する月の前月から4か月間の国民年金保険料が免除になります。出産予定日の6か月前から申請できます。

申請書 HPからダウンロード

☎ 枚方年金事務所 ☎ 846-5011

医療保険課 ☎ 892-0121



市税の減免

次の事情により納税が困難になった場合は、一定要件により市税が減免される場合があります。要件等の詳細はお問い合わせください。

市・府民税・森林環境税

生活保護受給、火災等の災害、失業(自己都合除く)や休廃業等

固定資産税・都市計画税

生活保護受給、火災等の災害等

軽自動車税(種別割)

生活保護受給、障がい者認定、公益専用車両等(4/1現在で要件を満たしていることが条件)

申請期限 各税金の納期限

※すでに納付した税額は減免対象外です(森林環境税は除く)。

☎ 税務室 ☎ 892-0121



募集

天の川七夕まつり各種募集



HP

日時 7/27(土)15:00～21:30(雨天の場合28(日)に順延)

場所 私市駅前公園、私市水辺プラザ、星の里いわふね周辺

(1)出店者

出店条件 ①七夕らしい出店ができる市内事業者(露店商を除く)・団体②あんどん、笹飾りなど飾り付けに協力できる団体。設置を実行委員会に委託する場合は、別途5,000円が必要。

出店料 15,000円(テント貸出料、電設費用含む)

使用料 電気器具1台につき2,000円、プロパンガスボンベ(ホース付き)1基2,200円、ガスコンロ1台550円、机2台・いす5脚セット2,000円 発電機やカセットコンロは使用不可。応募多数の場合は抽選。

申込書 5/31(金)までにHPからダウンロード

(2)飾り付け団体

あんどん・ガラスキャンドル等の飾り付けを行う企業・団体を募集します。材料費1万円を補助します。

申込 5/31(金)まで

(3)織姫の里かたの観光大使コンテスト出場者

募集人数 1人 **任期** 2年

対象 次の要件を満たす人

- ・市内在住・在勤・在学の18歳以上の女性(市内在住の人の推薦があれば市外の人也可)
- ・主に土・日曜、祝・休日に活動できる
- ・市のPR・産業・観光振興に関する事業に参加できる

審査 1次:①自己PR、交野PRの動画(3分以内)

②氏名、住所、生年月日、職歴、特技

①②をメール(☎4si8tase@gmail.com)

2次:1次審査後案内

申込 6/30(日)まで

申込・問(3)の申込は上記)

〒576-0033 私市9-4-5 グリーンビレッジ
交野1階 天の川七夕まつり実行委員会(交野青年会議所内) ☎info@katanojc.or.jp

☎892-4500 ☎892-4507



子どもの居場所づくり事業団体&子どもの居場所応援者



HP

子どもの居場所づくりの取り組みが、より多くの地域で継続的に行われていくための支援を実施しています。その一環として子ども食堂や学習支援等に新たに取り組む団体に対して初期費用のほか運営費の一部を助成する「子どもの居場所づくり推進事業補助金」の募集を行います。子どもの居場所を支えたい、協力したい方も随時募集しています。詳細はHPをご覧ください。

☎ 子育て支援課 ☎810-5820



お知らせ

5月は宅地防災月間です



HP

府は関係機関と協力して次の事業を実施します。

防災パトロール

宅地造成地や土砂採取地等での造成地の防災工事の安全性等について点検・指導をします。

宅地防災技術研修会

5月下旬に事業者・設計者等を対象にした研修会を行います。詳細はHPをご覧ください。

家庭でも次の点を点検してください。

- ①石垣・擁壁等に亀裂が入っていませんか。また、割れ目から地下水が染み出していませんか。
- ②石垣・擁壁等の水抜き穴からうまく水が流れ出ていますか。
- ③地盤は沈下していませんか。
- ④排水溝に泥等が詰まっていませんか。

☎ 府建築指導室審査指導課

☎06-6210-9722

5月は消費者月間です

R6年度のテーマは「デジタル時代に求められる消費者力とは」です。背景として、デジタル化やAI技術の急速な進展に伴い、生活の利便性が増す一方で、リスクも多様化していることから、安全・安心かつ豊かな消費生活を送るために、デジタルサービスのリスク等への理解や「気づく・断る・相談する」等が求められています。自立した消費者として、デジタル時代の消費生活を楽しむために必要な「消費者力」とは何かを考え、高める機会となるようにという趣旨が今回のテーマに込められています。

☎ 消費生活センター ☎893-6400



お知らせ

5/30はごみゼロの日です

持続可能な循環型社会を目指し、ごみの減量化や再資源化等、私たちでできることから始めませんか。

▷マイバッグの利用や、マイボトルを持参する

▷不用品および再生品を使用する

フリーマーケット等の利用により不用品の有効活用を行う意識を広げたり、環境に配慮した製品を選んで購入する。

▷資源ごみ回収によるリサイクル推進

燃やすごみや粗大ごみに混入している資源ごみの分別を行う。

▷地域の集団回収活動に協力する

地域の子ども会や自治会等で行っている資源ごみの集団回収活動に協力する。

▷生ごみ、食品ロスの減量化

必要なものを必要な分だけ購入することや、家庭内での「使い切り・食べきり・水切り」の3きりを行う。

☎ 環境事業課 ☎ 892-2471

8・9月分のがん検診



早期発見のため、がん検診を受けましょう。検診の対象は症状のない健康な方です。各検診部位のがんで治療中や経過観察中の方は対象外です。

日時 ①8/1(木)、9/2(月)、26(木)

②8/19(月)、9/13(金)、20(金)

場所 ゆうゆうセンター、9/20(金)は梅が枝第1集会所

内容 ①各がん検診(胃・肺・大腸・前立腺・乳・子宮頸)、胃リスク検診、肝炎ウイルス検診、結核検診

②すこやか健診

定員 先着順。各項目が定員になり次第受付終了

申込 5/7(水)から電話・web予約

予約先	右記以外の方	40～74歳の市国保加入者の方
	 健康増進課 ☎ 893-2111	 医療保険課 ☎ 892-0121

☎ 健康増進課 ☎ 893-2111

生理用品を無料配布

経済的に困窮している市民を対象に、生理用品を無料配布します(無くなり次第終了)。

日時 月～金曜日(祝日除く) 9:00～17:30

場所 ゆうゆうセンター、人権と暮らしの相談課

※お1人様1パック(20枚入り)1回限り。持ち帰り用の袋を要持参。受け取りの際にアンケートあり。

☎ 人権と暮らしの相談課 ☎ 817-0997

赤十字活動資金の募金について

毎年5・6月の赤十字運動月間を中心に、活動資金の募金を行っています。活動資金は日本赤十字社が行うさまざまな人道的活動に使われます。みなさんのご支援をお願いします。なお、R5年度の募金に対して、510万2,575円のご寄附をいただきました。ご協力誠にありがとうございました。

☎ 福祉総務課 ☎ 893-6400

特定健診へ行こう



高血圧症、脂質異常症、糖尿病等の生活習慣病を見つけ、その要因となっている生活習慣の改善につなげていくための健診です。

内容 診察・身体計測・血圧測定・血液検査・尿検査(医師の判断による心電図検査・眼底検査)

対象 交野市国民健康保険加入者(40～74歳)

受診方法

①医療機関(かかりつけ医でなくても無料で受診できます)

府内約4,500の医療機関で受診できます。直接予約してください

②地域の集会所等

お住まいの地区以外の方でも受診できます。

星田会館	7/17(水) 午前
	10/8(水) 午前
梅が枝第1集会所	9/20(金) 午前
倉治公民館	11/11(月) 午前
私部会館	11/20(水) 午後

③ゆうゆうセンター(特定健診・がん検診)

日時 5/24(金)・29(水)※、6/3(月)※・22(土)・26(水)、7/1(月)※・18(木)・22(月)※

申込 受付中

※がついている日は子宮頸がん検診の

実施はありません

②③の予約はこちら

詳細は市HPまたは4月中旬に受診券(オレンジ色)と一緒にお送りした「特定健診のご案内」をご覧ください。

☎ 医療保険課 ☎ 892-0121



3/26

パビリオン施設活用に関する 趣意書に調印

2025大阪万博ルクセンブルク経済利益団体(GIE)と趣意書の調印式を実施しました。本市とGIEは、日本国際博覧会が掲げる「持続可能な開発目標(SDGs)達成への貢献」に強く賛同したことから、ルクセンブルクパビリオン施設を本市に移転することについて、今後、両者で協議していくことや、これを契機に両者の交流につなげていくことに合意しました。

※GIEとは、ルクセンブルク大公国が2025年日本国際博覧会(大阪・関西万博)に参加するにあたり、各種の調整を行うため、ルクセンブルク政府とルクセンブルク商工会議所が設立した法人です。



2/21



交野市学童女子ソフトボールチーム 「天野が原ヤング」が表敬訪問

「天野が原ヤング」のメンバーが第17回春季全日本小学生ソフトボール大会2024へ出場するため、市長へ表敬訪問しました。「優勝目指して頑張ります」と市長へ意気込みを語ってくれました。

3/16

落語で学ぼう消費者トラブル



落語家の林家染二はやしやそめじさんが消費者トラブルについて落語を交えて分かりやすい説明をしました。

声量とリズム、話の展開とオチのつけ方はまさにプロの技。笑いあり学びありの一日となりました。

3/4

横断旗101本を寄贈いただきました

PBSハートフルユニオンから横断旗101本を寄贈いただきました。今後、登下校時等の場面で、子どもたちの交通安全のために活用させていただきます。



3/27



R5年度交野市体育協会 功労者表彰・スポーツ表彰

各種スポーツ大会で優秀な成績を収めた方々、永年にわたり交野市体育協会の運営発展に尽力し、交野市のスポーツ振興に貢献された方に表彰状が授与されました。

のびのび子育てひろば

参加費の記載がない場合は、全て無料です。
対象は原則、未就園児です。

ぽらりす運動会 ぽらりすひろば ☎893-1414

体育室でハイハイレース、玉入れなど親子で思いっきり楽しみましょう！動きやすい服でお越しくださいね。

日時 5/16(木)10:30～ 申込 5/2(木)9:30～17:00

詳細はInstagramをご覧ください。



遊びにおいでよ！
おすすめ
イベント

5月の子育て施設

おりひめすこやかナビ
ダウンロードはこちらから



Google Play



App Store

- ・**おおむね0歳から3歳児と保護者が対象です**
- ・**下記以外のイベントもあります。詳細は各問い合わせ先、またはHPをご確認ください**
- ・**市の子育てアプリ「おりひめすこやかナビ」もぜひご利用ください**



交野市立地域子育て支援センター

☎810-8270 ※全ての申し込みは、来所か電話にて9:30～です。

- お部屋の開放
月～金曜日 10:00～16:30
第2・4土曜日 10:00～16:00
- こどものおやつ・食事について～栄養士～
5/17(金)10:30～11:30
- 託児付講座「思春期につながるイヤイヤ期の過ごし方」
5/20(月)10:15～11:45



ぽらりすひろば

第1児童センター1階 子育て支援室 ☎893-1414

※駐車場に限りがあります。

- お部屋の開放
火～土曜日 10:00～17:00
- ゆなさんのベビーマッサージ 5/21(木)10:30～
- つくってあそぼ〈楽器づくり〉 5/28(木)10:30～

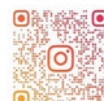

星田地域子育て支援センター

星田子ども園内 ☎860-7193

※全ての申し込みは、来所か電話にて9:00～17:00です。

- お部屋の開放
月～金曜日①9:00～12:00②13:30～15:30
- 園庭開放 ①5/13・27(月)10:00～12:00
②5/20(月)15:00～16:30
- 親子教室〈栄養士さんの離乳食について〉 5/10(金)
- 子育て講座〈助産師さんのベビーマッサージ〉 5/16(木)



HP

つどいの広場(子育て支援課)

ゆうゆうセンター3階運動療教室 ☎810-5820

- お部屋の開放
水・金・土曜日 10:00～16:00
- ペープサート
〈だるまさんと・こぶたぬきつねこ〉
5/8(木)11:00～11:20
- クレヨンでお絵描き 5/29(木)11:00～11:20



HP

※イベントは予約が必要です。各施設に問い合わせかHP等をご覧ください。お部屋の開放は予約不要で出入り自由です。

乳幼児の健診と相談、教室・講座

乳幼児健診 持ち物:母子健康手帳

4か月児健診	6/4(木)	2024年1/11～2/10 生まれの乳児
1歳6か月児健診	6/18(木)	2022年10/22～11/18 生まれの幼児
2歳6か月児歯科健診	6/25(木)	2021年12/8～12/28 生まれの幼児
3歳6か月児健診	6/12(木)	2020年10/26～11/26 生まれの幼児

子ども家庭室母子保健係 ☎893-6405

ぴよぴよ離乳食講習会

5/16(木)10:00～11:00 要申込5/2(木)～
ゆうゆうセンター2階 体験学習室
離乳食の進め方や作り方のお話と実演。

～パパ・ママ～マタニティー教室

6/15(土)9:30～11:45 要予約5/9(木)～
ゆうゆうセンター2階 体験学習室
沐浴・妊婦体験。妊婦とそのご家族。
持ち物:母子健康手帳、筆記用具。
パパママ学級テキスト(会場で無料配布)。



HP



申請



園庭・室内開放・イベント



園名	日時	内容等
あさひ認定こども園 ☎892-0206	〈園庭〉5/14(火)9:30～11:00 〈室内〉5/9(木)9:30～11:00 〈わくわく子育て教室〉6/6(木)・7/11(木) (予備日12(金))・9/12(木)(予備日13(金))・ 10/24(木)・11/14(木)・12/12(木)9:45～11:30	駐車場はありません。園庭開放は雨天中止。 〈室内〉保育ではありません。 〈わくわく子育て教室〉あそび、お話、給食試食。 保育士等に相談も。全6回参加可能な市内在住の2 歳前後。各園おおむね16組。無料(給食試食270円 必要)。※きょうだいの保育はありません。※初参 加の人を優先・応募多数の場合は抽選。結果は5月 末に全員にはがきでお知らせ。〈要申込〉5/7(火)～ 13(月)9:00～17:00までに各園に来園(電話受け 付け可)
くらやま認定こども園 ☎892-8433	〈園庭〉5/14(火)9:30～11:00 〈室内〉5/10(金)9:30～11:00 〈わくわく子育て教室〉6/13(木)・7/11(木) (予備日12(金))・9/12(木)(予備日13(金))・ 10/24(木)・11/14(木)・12/5(木)9:45～11:30	園庭開放は雨天中止。 〈室内〉「感触遊び」。
あまだのみや ちどりこども園 ☎892-1351	〈園庭〉5/13(月)10:00～11:00 〈室内〉5/20(月)10:00～11:00	園庭開放は雨天中止。 〈室内〉「感触遊び」。
ゆうゆうセンター3階 (子育て支援課) ☎810-5820	〈室内〉〈こそだてさーくる・たっち〉 5/7(火)10:00～11:30 〈室内〉〈赤ちゃんサロン〉 5/9(木)10:00～11:30	毎月第1火曜日開催。出入り自由。 おおむね1歳以上の親子の交流。 毎月第2木曜日開催。出入り自由。 おおむね3か月～1歳の親子の交流。 100円(保険料)。
交野幼稚園 ☎891-2333	〈ピッコロクラブ〉 6/3(月)10:30～11:30	2022年4/2～2023年4/1生まれ。15組程度。500 円。〈要申込〉5/24(金)10:30～(株)エルステップス ☎06-6943-4411 ※次回の開催予定日は7/8(月)
こども園 ふじがお幼稚園 ☎892-3201	〈園庭開放〉 5/13(月)・14(火)・20(月)・21(火)・27(月)・28(火) 10:00～10:30、10:30～11:00	雨天中止。〈要申込〉電話(当日申込可)
みょうけん幼稚園 ☎891-3856	〈園庭開放〉 5/17(金)10:30～11:45	〈要申込〉HP 駐車場あり。
認定こども園 ひかりの子幼稚園 ☎891-9000	〈園庭開放〉 5/13・20・27(月)11:00～12:00 〈あそぼう会〉 5/15(木)18(土)10:00～10:45、11:00～11:45 〈おめでとう会〉 5/22(木)10:00～10:45	園庭開放は雨天中止。 おめでとう会:4、5月生まれ。 〈要申込〉あそぼう会・おめ でとう会:電話(詳細はHP でお知らせします)
開智幼稚園 ☎892-3488	〈園庭・室内〉 5/8・22(水)10:50～11:40	2020年4/2～2022年4/1生まれ。登録時に 1,000円が必要です。
ほしのまち・ ほしのうた保育園 ☎396-9140	〈子育て家庭Café de相談〉 5/18(土)13:00～15:00	お茶を飲みながら、お話しませんか?内 容:①未就学児対象の「子育て全般につい て」②未成年の子ども対象の「子育て家庭 の法務相談」。担当:①保育士②行政書士。 時間:1人45分。〈要申込〉電話またはHP
認定こども園 交野保育園 ☎891-6203	〈いきいき親子体操〉 5/21(火)13:00～13:40	専門スタッフによる体操指導。 場所:交野会館2階。おおむね1歳6か月～未就園 児の親子6組。〈要申込〉電話



HP



HP



HP



HP



HP

一時預かり保育

※事前に登録が必要です。詳細は各施設。

対象…市内在住の6か月～就学前

- ・認定こども園 交野保育園 ☎891-6203
- ・星田こども園 ☎891-1793
半日2,000円 1日3,000円 ※食事代含む
- ・星の子ルーム ☎893-6408 半日1,200円 1日2,400円

病児保育

※病児保育の利用は事前登録が必要です。

対象…保護者が働いている1歳～小学4年生

- ・おがわクリニック病児保育室「どんぐり」
☎808-6553

※詳細はインスタグラムをご覧ください。

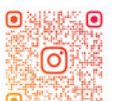

ハッシュタグ **#タノシカタノシ** を付けて

投稿していただいた写真を紹介します!

Like

Instagram



suzuki_micka

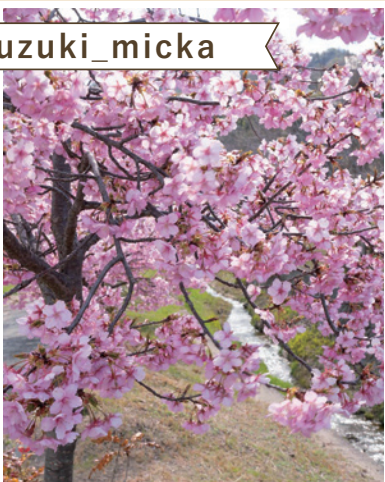

#傍示川緑地 #河津桜

moyo.ishi

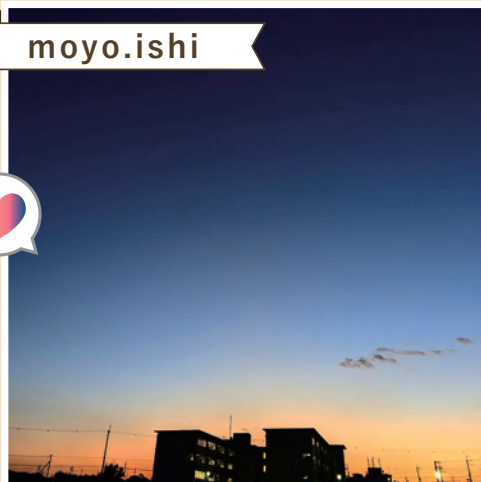

#あの日の夕暮れ

lakunou



#春は菜の花♪

moyarengo



#ひな祭り #初節句

kisaichi_sanchi_yasai

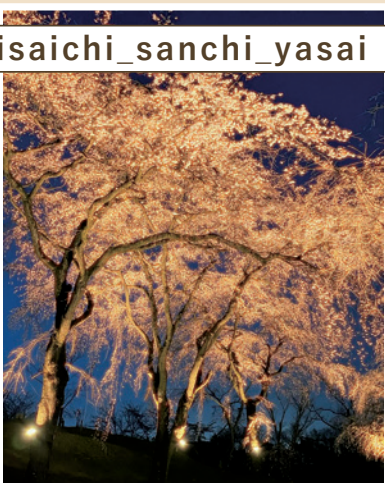

#夜桜ライトアップ #私市植物園

nanaphoto_osaka



#小学校入学

#follow me



児童書



あさいち
おおいし かくや
大石 可久也
輪島・朝市の
人びと
福音館書店

夜が明けてきた。海でとれたもの、山でとれたものを町まで運ぶ。朝市通りに店がならぶ。朝市は潮の香りと土のにおいに満ちた商いの場、社交の場でもある。石川県「輪島朝市」の活気ある風景を描いた1980年絵本の復刊。



**おもしろすぎる
山図鑑**
たいちよう
ひげ隊長
主婦の友社

日本には1万以上の山がある。そんな山や登山、森林、生きものについて、豊富な写真とイラストで解説。読むと「山に行きたくなる!」こと間違いなし。山が10倍楽しくなる本。全国のおすすめ山歩コース20選も掲載。

いっしょに読んで
「おはなし会で
人気の絵本」
(3歳ぐらいから)



かいちゅうでんとう

みやこし あきこ / 作 福音館書店

真っ暗な子ども部屋の中で、懐中電灯のスイッチをカチ。いつも慣れ親しんだ空間で、ぼくとお兄ちゃんの探検が始まります。小さくなったり、人形劇を映し出したり、長いすじになったりと形が変化する光は、なんだかいつもと違う部屋の雰囲気を感じ出し、まるで別世界にいるようです。壁に映し出された光と影の世界は、モノクロでありながら非常にリアルに表現されており、兄弟の想像力の広がりや懐中電灯遊びの楽しさがほのぼのと描かれています。



一般書



疲労 糖質
糖質疲労
「疲れやすさ」と
「老化」の正体
やまだ さとる
山田 悟
サンマーク出版

食後の「眠い」「だるい」は糖質疲労かも。科学的根拠をもとに、最新医学から導く糖質疲労を解消するための「食べ方」を紹介します。



**オトナ女子のための
心がつたわる
言いかえ手帳**
くわの まい
桑野 麻衣
成美堂出版

日々の生活や職場、新しい環境などですぐに使える言いかえ表現から、日ごろから心がけたい考え方やメンタルコントロール方法まで、女性のためのコミュニケーション術が楽しく学べます。

5月の
おはなし会

のびのび、ゆったり
カーペットコーナーで
読み聞かせ

- ・倉治図書館 5/8・22(木)15:30
- ・青年の家図書室 5/10(金)11:00
24(金)15:30
- ・星田会館図書室 5/16(木)11:00
- ・こども図書室 5/2(木)11:00

👉 CHECK!!



児童書



一般書

その他の新着は
こちらから!

消費生活 トラブル

ひとりで
悩まず
相談を



整体院の回数券は払い戻してもらえますか？

Q

整体院の回数券を購入しましたが、未使用分は払い戻してもらえますか？

A

原則、購入時の説明や約款に従うことになります。ただし「一切返金できない」など消費者の利益を一方的に害する条項は無効となる場合もあります。

助言

予約が取れない、閉店したなど回数券が使えないとの苦情も寄せられています。これらのリスクもふまえて、回数券はよく考えて購入しましょう。

※当時の法令や社会、個別状況等で解決が異なる場合があります。

市民のひろば

当コーナーに掲載している内容は市民・団体が主催しています。



仲間募集

せつゆうかいこうなんぶんかい 攝友会交南分会同好会会員募集

豊かなスローライフを。詩吟・和歌等を謳歌。毎月第1・2・3火曜13:00～16:00。青年の家。入会1,000円、月1,000円。

問 中村 ☎090-1716-6855

催し

笑いヨガ 妃ちゃん

笑うことは体や心・脳にとっても良い健康法。5/2(木)13:30～15:00。交野会館。500円。

問 岡田 ☎080-2411-6105

カリスゆったりストレッチ体操

バスタオル持参。5/6・20・27(月)14:30～、いきいきランド交野。毎週木曜14:00～、武道施設(5/2除く)。5/13(月)14:00～、交野会館。各1時間。1回500円(体験無料)。

問 ペレイラ美起 ☎090-9612-2154

心の病を抱えた家族の方々集合

心の病で悩んでいる家族の方々、参加を。5/8(木)13:30～16:00。ゆうゆうセンター。精神障害者の家族対象。無料。

問 雲川 ☎891-0884

レイキヒーリング初めての体験

海外で人気のレイキヒーリングで免疫力UP。5/10・6/14・7/12(金)18:30～。ゆうゆうセンター。無料。

問 橋本 ☎080-3855-7258

7月号の締め切りは5/31(金)

女子ソフトボール体験会

初めてでも大丈夫。みんなでやれば楽しいよ。5/11(土)・12(日)13:00～17:00。妙見坂小グラウンド。小学生女子対象。無料。

問 小寺 ☎090-8214-1171



ボーイスカウト1日体験

「あつまれスカウトの森」でゲームを楽しもう。5/12(日)10:00～12:00(受付9:30～)。淀川河川公園枚方地区。年長～小学2年生対象。無料。

問 吉岡 ☎892-8693

歌う体験交流会 一四季の会

お気軽に。楽しく一緒に歌いませんか。5/15(水)10:00～12:00。青年の家。無料。

問 早川 ☎090-4905-8844

あしたへ!

発達障がい等気になる人、お話ししませんか。5/16(木)10:00～12:00。いきいきランド交野。発達障がい児者等の家族対象。100円。

問 中野 ☎891-9040

新撰組探訪・壬生～島原界限

参加自由。古文化同好会の歴史健康ウォーク。5/18(土)8:45～。交野市駅集合。講師は吉岡一秋氏。資料代300円。昼食持参。

問 村田 ☎892-2326



ありがとう笑いヨガ

楽しい笑いで健康幸福平和。誰でも参加可能。5/18(土)13:30～15:00。ゆうゆうセンター。500円。

問 藤谷 ☎090-3038-5085

生涯学習講座 歴史と文化を巡る2024

見学会

- 第1回:6/30(日)
「特別史跡百済寺跡と枚方宿」
- 第2回:9/22(祝)
「渡来人たちの世界ー野中寺跡・西淋寺跡」
- 第3回:10/27(日)
「平尾山古墳群と古代の寺々」
- 第4回:11/23(祝)
「難波宮と法円坂遺跡」

講演会

- 第1回:6/2(日)
「河内百済寺跡の発見ー池田谷久吉の世界」
- 「片山長三と奥野平次ーかたの歴史探求」

- 第2回:R7.1/19(日)
「難波宮と古代国家」
「古代のかたの」
定員 35人(先着)
費用 年4,000円
持ち物 昼食、筆記用具、飲み物、雨具
※雨天の場合は日程を変更する場合があります。
申込 はがきに①氏名(ふりがな)②郵便番号③住所④電話番号を記入し、5/14(火)〈必着〉までに社会教育課「生涯学習講座・歴史と文化を巡る2024」〒576-0052 私部2-29-1
※申込は1枚につき1人
問 地域文化調査研究センター ☎090-3860-5200

交野史跡めぐり



HP

【郡津コース】

- テーマ 「地名の由来も探りながら」
- 日時 5/14(火)9:00～12:30
- 場所 郡津駅
- コース 交野少将の碑→五条通り石碑→郡津駅
- 定員 30人(先着)
- 費用 400円(保険代、資料代)
- 申込 5/1(火)から星のまち観光協会ホームページ
- 問 同協会ガイド担当 ☎090-8532-8453



太極拳幸友会会員募集

① 簡化24(初級・中級) ② 32・42式剣。①月曜9:30～11:00 ②金曜14:45～16:00。①天野が原さくら丘自治会館②ゆうゆうセンター。入会金1,000円、①月2,000円②月1,000円。
問 吉村 ☎080-1422-1491

交野洋画同好会会員募集

月2回集まり、絵を描き展覧会も開催します。毎月日・火曜の2回。青年の家。月1,000円。
問 宮崎 ☎891-4587

「コーラス四季の会」団員募集

皆で発声練習。楽しく歌ってみませんか。毎週水曜10:00～12:00。青年の家。女性対象。入会1,000円。月3,000円。
問 早川 ☎090-4905-8844



童謡を歌って元気アップしよう

楽譜が読めなくても大丈夫。声を出してリフレッシュ。第4月曜13:00～14:15。いきいきランド交野。月1,000円。
問 小澤 ☎090-7103-4793

小学生ソフトボール部員募集

子どもたちの自主性を育む練習と楽しいイベント。土曜9:00～17:00、日曜12:00～17:00。私市小学校。月1,500円。
問 土井 ☎080-5325-0911

かたのクリーンパトロール隊入隊式

自然体験、キャンプ等新入隊歓迎、要申込。5/19(日)。みんカフェルーム(市役所別館)。小学1年生以上対象。無料。
問 伊藤 ☎090-6204-5611

交野陶芸協会展

[和み]をテーマに楽しく作って笑顔がほころぶ陶芸愛好家の作品展です。5/21(火)～26(日)9:30～16:00。青年の家ロビー。無料。
問 祢宜 ☎891-3113

父の日手作りアート体験

身近な画材で感謝のオリジナルメッセージ。5/25(土)10:00～11:30。青年の家。1,000円。申込締切5/14(火)。
問 林 ☎090-6664-3907



教育と愛国一斉加高代監督講演

特別ゲスト久保敬さん。6/2(日)13:00～。ゆうゆうセンター交流ホール。1,000円。
問 志水 ☎080-3832-1095

交野市長杯卓球大会

混合W女子W男子S中学生男女別S。6/9(日)いきいきランド交野。市内在住、在勤、在学者対象。一般1,000円、中学生100円。申込締切5/26(日)。
問 井村 ☎090-9256-3089

骨盤底筋トレーニングヨガ体験

やさしいヨガと呼吸で、快適な毎日を。水曜10:00～、金曜13:00～。青年の家。無料。
問 鈴木 ☎080-1490-1482

男性だけのヨガ無料体験

体が硬い人も、初心者も大歓迎です。火・木曜10:00～。青年の家。
問 鈴木 ☎080-1490-1482

交野市長杯ソフトテニス大会

6/9(日)9:00～(予備日7/21(日))。私部公園テニスコート。市内在住・在勤・在学の中学生以上、連盟会員対象。中学生1ペア1,000円。一般1ペア2,000円。申込締切5/19(日)。
問 青年の家 ☎892-7721
問 飯塚 ☎090-7490-1350

第4回交野女声ひびき演奏会

懐かしい昭和の歌謡曲等も歌います。6/9(日)14:00開演。枚方市総合文化芸術センター大ホール。小学生以上。無料(要整理券)。
問 川中 ☎090-7551-5312

体育リトミックぴょんぐりら

保育士と一緒に音楽、体育知育遊びを楽しむ。毎月第2・4金曜①9:45～10:45②10:45～11:45。青年の家。①2歳以上②2歳未満対象。1回500円。
問 坂本 ☎090-9091-5621

日本のお城探検ばなし

参加自由。古文化同好会の勉強会。5/25(土)10:00～12:00。青年の家学びの館。講師は北田元氏。資料代300円。
問 村田 ☎892-2326

小学生ソフトボール見に来てね

広い校庭でボール投げやバッティングをして遊ぼう。5/26(日)13:00～。私市小学校。無料。
問 岩井 ☎090-3874-0242

交野山清掃ハイキング

傍示の里、かいがけの道など4コース。雨天決行。6/2(日)9:00。河内磐船駅集合。交野山ハイキングコース。無料。
問 石野 ☎090-3494-5391

交野市有功者表彰



永年にわたり、市政の振興発展に寄与された方の功績をたたえ、3/26に表彰しました。

写真右から

松井學さん、新庄桂子さん、松田日佐子さん、

田中英男さん、安藤とみ子さん

欠席 和田節代さん、松村君枝さん、山添きぬさん



「おいしい！」を交野市で。

愛情たっぷり、 交野産野菜たち



「交野産の野菜って、なにがあるの？」
意外と知らない人も多いのでは
ないでしょうか。
愛情たっぷりで育った交野産野菜、
ぜひ食べてみませんか。



新タマネギ

新タマネギは、春一番に収穫できるため、春の味として待ち望んでいる方も多い野菜です。辛味が弱いので、サラダなど生で食べるのがおすすめです。
3月から6月にかけてさまざまな品種のタマネギが市内で収穫されます。



HP

私が育てました！岡本尚成さん・満子さん

おかもとひさしげ みつこ

9月に種をまき、育てた苗を11月に畑に植え付けます。厳しい寒さ乗り越えゆっくり成長して、ようやく春に収穫できます。自分の子どものように大切に育てており、毎日の成長をととても楽しみにしています。

取材：倉治

